



ประกาศองค์การบริหารส่วนจังหวัดนครราชสีมา

เรื่อง แผนการดำเนินงาน ประจำปีงบประมาณ พ.ศ. ๒๕๖๒ ขององค์การบริหารส่วนจังหวัดนครราชสีมา

ด้วย องค์การบริหารส่วนจังหวัดนครราชสีมา ได้จัดทำแผนการดำเนินงาน ประจำปีงบประมาณ พ.ศ. ๒๕๖๒ ที่แสดงถึงรายละเอียดแผนงาน/โครงการพัฒนาและกิจกรรมที่ดำเนินการจริงในพื้นที่ของ องค์การบริหารส่วนจังหวัดนครราชสีมา ทั้งนี้ได้เป็นไปตามระเบียบกระทรวงมหาดไทย ว่าด้วยการจัดทำ แผนพัฒนาขององค์กรปกครองส่วนท้องถิ่น พ.ศ. ๒๕๔๘ และที่แก้ไขเพิ่มเติม (ฉบับที่ ๒ พ.ศ. ๒๕๕๙) ซึ่งประกอบด้วย ยุทธศาสตร์การพัฒนา จำนวน ๗ ยุทธศาสตร์ ดังนี้

๑. ยุทธศาสตร์ด้านโครงสร้างพื้นฐาน

จำนวน ๑๓๓ โครงการ งบประมาณ ๕๔๘,๙๕๑,๑๕๓ บาท

๒. ยุทธศาสตร์ด้านงานส่งเสริมคุณภาพชีวิต

จำนวน ๓๑ โครงการ งบประมาณ ๕๒,๗๕๙,๑๐๐ บาท

๓. ยุทธศาสตร์ด้านการจัดระเบียบชุมชน/สังคมและการรักษาความสงบเรียบร้อย

จำนวน ๗ โครงการ งบประมาณ ๕๖,๘๕๖,๕๐๐ บาท

๔. ยุทธศาสตร์ด้านการวางแผน การส่งเสริมการลงทุน พาณิชยกรรม และการท่องเที่ยว

จำนวน ๑๒ โครงการ งบประมาณ ๕๐,๘๒๑,๑๐๐ บาท

๕. ยุทธศาสตร์ด้านการบริหารจัดการและการอนุรักษ์ทรัพยากรธรรมชาติและสิ่งแวดล้อม

จำนวน ๓ โครงการ งบประมาณ ๖๕๙,๑๐๐ บาท

๖. ยุทธศาสตร์ด้านศิลปะ วัฒนธรรม จารีตประเพณี และภูมิปัญญาท้องถิ่น

จำนวน ๑๒ โครงการ งบประมาณ ๖,๘๙๐,๐๐๐ บาท

๗. ยุทธศาสตร์ด้านการบริหารจัดการตามหลักธรรมาภิบาล

จำนวน ๒๐ โครงการ งบประมาณ ๒๑,๒๑๖,๐๐๐ บาท

รวมทั้งสิ้น ๒๕๖ โครงการ งบประมาณทั้งสิ้น ๙๓๘,๑๔๒,๙๕๓ บาท

ทั้งนี้ สามารถขอดูรายละเอียดได้จากเจ้าหน้าที่กองแผนและงบประมาณ องค์การบริหาร ส่วนจังหวัดนครราชสีมา

ประกาศ ณ วันที่ ๑๗ ตุลาคม พ.ศ. ๒๕๖๑

(นายภูเข็ง ยาวอทะขัน)

นายกองค์การบริหารส่วนจังหวัดนครราชสีมา



แผนการดำเนินงาน ประจำปีงบประมาณ พ.ศ. ๒๕๖๒

องค์การบริหารส่วนจังหวัดนราธิวาส

กองแผนและงบประมาณ
องค์การบริหารส่วนจังหวัดนราธิวาส

โทรศัพท์/โทรสาร 0-7351-7964

www.narathiwatpao.go.th

คำนำ

การจัดทำแผนการดำเนินงานขององค์การบริหารส่วนจังหวัดนครราชสีมา ได้จัดทำขึ้นตามระเบียบกระทรวงมหาดไทย ว่าด้วยการจัดทำแผนพัฒนาขององค์กรปกครองส่วนท้องถิ่น พ.ศ. ๒๕๔๘ และที่แก้ไขเพิ่มเติม (ฉบับที่ ๒ พ.ศ. ๒๕๕๔) แผนการดำเนินงานเป็นเอกสารที่แสดงถึงรายละเอียดแผนงาน/โครงการพัฒนาและกิจกรรมต่าง ๆ ที่จะดำเนินการจริงในพื้นที่จังหวัดนครราชสีมา ประจำปีงบประมาณ พ.ศ.๒๕๖๒ เพื่อให้องค์การบริหารส่วนจังหวัดนครราชสีมา ส่วนราชการ ตลอดจนองค์กรปกครองส่วนท้องถิ่นอื่นในเขตจังหวัดนครราชสีมา ได้ใช้เป็นแนวทางในการตรวจสอบแผนงาน/โครงการภายใต้ยุทธศาสตร์การพัฒนาขององค์กรปกครองส่วนท้องถิ่นในเขตจังหวัดนครราชสีมา เพื่อความชัดเจนและลดความซ้ำซ้อนในการปฏิบัติงานของส่วนราชการและองค์กรปกครองส่วนท้องถิ่นในเขตจังหวัดนครราชสีมา ตลอดทั้งเป็นเอกสารที่ใช้เพื่อประกอบการติดตามและการประเมินผลการดำเนินงานขององค์การบริหารส่วนจังหวัดนครราชสีมา

องค์การบริหารส่วนจังหวัดนครราชสีมาหวังเป็นอย่างยิ่งว่าแผนการดำเนินงานฉบับนี้จะเป็นแนวทางการดำเนินโครงการพัฒนาเชิงบูรณาการ ระหว่างส่วนราชการ รัฐวิสาหกิจ และองค์กรปกครองส่วนท้องถิ่นในพื้นที่จังหวัดนครราชสีมา ต่อไป



(นายภูเชิง ฮ่าวพะจัน)

นายกองค์การบริหารส่วนจังหวัดนครราชสีมา

๑๓ ตุลาคม ๒๕๖๒

สารบัญ

	หน้า
ส่วนที่ ๑ บทนำ	
๑.๑ บทนำ	๓
๑.๒ วัตถุประสงค์ของแผนการดำเนินงาน	๓
๑.๓ ขั้นตอนในการจัดทำแผนการดำเนินงาน	๓
๑.๔ ประโยชน์ของแผนการดำเนินงาน	๖
๑.๕ แผนภูมิแสดงขั้นตอนการจัดทำแผนการดำเนินงาน	๖
ส่วนที่ ๒ บัญชีโครงการ/กิจกรรม/งบประมาณ	
บัญชีสรุปจำนวนโครงการพัฒนาท้องถิ่น กิจกรรมและงบประมาณ ขององค์กรปกครองส่วนท้องถิ่นในเขตพื้นที่จังหวัดนราธิวาส, ส่วนราชการ	๓
บัญชีสรุปจำนวนโครงการพัฒนาท้องถิ่น กิจกรรมและงบประมาณ องค์การบริหารส่วนจังหวัดนราธิวาส	๓๓
บัญชีจำนวนโครงการพัฒนาท้องถิ่น กิจกรรมและงบประมาณ องค์การบริหารส่วนจังหวัดนราธิวาส	๓๙
บัญชีจำนวนครุภัณฑ์สำหรับที่ไม่ได้ดำเนินการตามโครงการพัฒนาท้องถิ่น	๕๐
บัญชีสรุปจำนวนโครงการพัฒนาท้องถิ่น กิจกรรมและงบประมาณ องค์กรปกครองส่วนท้องถิ่นในเขตพื้นที่จังหวัดนราธิวาส	๕๘
บัญชีจำนวนโครงการพัฒนาท้องถิ่น กิจกรรมและงบประมาณ องค์กรปกครองส่วนท้องถิ่นในเขตพื้นที่จังหวัดนราธิวาส	๖๖
บัญชีสรุปจำนวนโครงการพัฒนาท้องถิ่น กิจกรรมและงบประมาณ ส่วนราชการจังหวัดนราธิวาส	๙๙
บัญชีจำนวนโครงการพัฒนาท้องถิ่น กิจกรรมและงบประมาณ ส่วนราชการจังหวัดนราธิวาส	๑๐๗

ส่วนที่ ๑

๑.๑ บทนำ

ตามระเบียบกระทรวงมหาดไทย ว่าด้วยการจัดทำแผนพัฒนาขององค์กรปกครองส่วนท้องถิ่น พ.ศ. ๒๕๔๘ และที่แก้ไขเพิ่มเติม (ฉบับที่ ๒) พ.ศ. ๒๕๕๙ ได้กำหนดให้องค์กรปกครองส่วนท้องถิ่นจัดทำแผนการดำเนินงาน จุดมุ่งหมายเพื่อแสดงถึงรายละเอียดแผนงาน/โครงการพัฒนาและกิจกรรมที่ดำเนินการจริงในพื้นที่ขององค์กรปกครองส่วนท้องถิ่นประจำปีงบประมาณนั้น

องค์การบริหารส่วนจังหวัดนครราชสีมาจึงได้รวบรวมแผนงาน/โครงการ ที่จะดำเนินการจริงในพื้นที่จังหวัดนครราชสีมา ประจำปีงบประมาณ พ.ศ. ๒๕๖๒ มาจัดทำแผนการดำเนินงานขององค์การบริหารส่วนจังหวัดนครราชสีมา เพื่อให้ส่วนราชการและองค์กรปกครองส่วนท้องถิ่นในเขตจังหวัดนครราชสีมา ได้ใช้เป็นแนวทางในการตรวจสอบแผนงาน/โครงการภายใต้ยุทธศาสตร์การพัฒนาด้านต่างๆ ขององค์กรปกครองส่วนท้องถิ่นในเขตจังหวัดนครราชสีมา จะได้เกิดความชัดเจนและลดความซ้ำซ้อนในการปฏิบัติงาน ตลอดจนเป็นเอกสารที่ใช้เพื่อประกอบการติดตามและการประเมินผลการดำเนินงานขององค์การบริหารส่วนจังหวัดนครราชสีมา ซึ่งหวังเป็นอย่างยิ่งว่าแผนการดำเนินงานฉบับนี้ จะเป็นแนวทางการดำเนินโครงการพัฒนาเชิงบูรณาการ ระหว่างส่วนราชการ รัฐวิสาหกิจ และองค์กรปกครองส่วนท้องถิ่นในพื้นที่จังหวัดนครราชสีมาต่อไป

๑.๒ วัตถุประสงค์ของแผนการดำเนินงาน

๑. เพื่อแสดงถึงรายละเอียดของแผนงาน/โครงการพัฒนาและกิจกรรมที่ดำเนินการจริงในพื้นที่ขององค์กรปกครองส่วนท้องถิ่น ประจำปีงบประมาณนั้น

๒. เพื่อใช้เป็นเอกสารที่ระบุ แผนงาน/โครงการ/กิจกรรม ทั้งหมดที่จะดำเนินการในปีงบประมาณนั้น

๓. เพื่อให้เกิดความชัดเจนในการปฏิบัติให้มากขึ้น

๔. เพื่อให้การประสานงานและบูรณาการทำงานกับหน่วยงานมีประสิทธิภาพมากขึ้น

๕. เพื่อใช้ในการติดตามและประเมินผลให้มีความสะดวกมากยิ่งขึ้น

๑.๓ ขั้นตอนในการจัดทำแผนการดำเนินงาน

ตามระเบียบกระทรวงมหาดไทย ว่าด้วยการจัดทำแผนพัฒนาขององค์กรปกครองส่วนท้องถิ่น พ.ศ. ๒๕๔๘ และที่แก้ไขเพิ่มเติม (ฉบับที่ ๒) พ.ศ. ๒๕๕๙ หมวด ๕ ข้อ ๒๖ ได้กำหนดให้องค์กรปกครองส่วนท้องถิ่นจัดทำแผนดำเนินงาน โดยมีขั้นตอน ดังนี้

๑. คณะกรรมการสนับสนุนการจัดทำแผนพัฒนารวบรวมแผนงาน/โครงการพัฒนาขององค์กรปกครองส่วนท้องถิ่น หน่วยราชการส่วนกลาง ส่วนภูมิภาค รัฐวิสาหกิจ และหน่วยงานอื่น ๆ ที่ดำเนินการในพื้นที่ขององค์กรปกครองส่วนท้องถิ่น แล้วจัดทำร่างแผนดำเนินงานเสนอคณะกรรมการพัฒนาท้องถิ่น

๒. คณะกรรมการพัฒนาท้องถิ่น พิจารณาร่างแผนดำเนินงานแล้วเสนอผู้บริหารท้องถิ่นประกาศเป็นแผนดำเนินงาน ทั้งนี้ให้ปิดประกาศแผนดำเนินงานภายในสิบห้าวันนับแต่วันที่ประกาศ เพื่อให้ประชาชนในท้องถิ่นทราบโดยทั่วกัน และต้องปิดประกาศไว้อย่างน้อยสามสิบวัน

๑.๕ ประโยชน์ของแผนการดำเนินงาน

๑. ลดการทำงานซ้ำซ้อนกันของหน่วยงานต่างๆ ภายในพื้นที่
๒. ใช้เป็นเครื่องมือในการควบคุม ติดตามและประเมินผลการดำเนินงาน
๓. ช่วยให้เกิดภาพการพัฒนาท้องถิ่นในลักษณะองค์รวม เนื่องจากเป็นแผนที่รวบรวม ข้อมูลโครงการพัฒนาจากหน่วยงานต่างๆ ที่ดำเนินการในพื้นที่
๔. เป็นแผนที่รวบรวมโครงการที่จะดำเนินการจริงในพื้นที่ ทำให้ทราบงบประมาณ ที่แท้จริงที่จะใช้ในการพัฒนาท้องถิ่น

แผนภูมิแสดงขั้นตอนการจัดทำแผนการดำเนินงาน

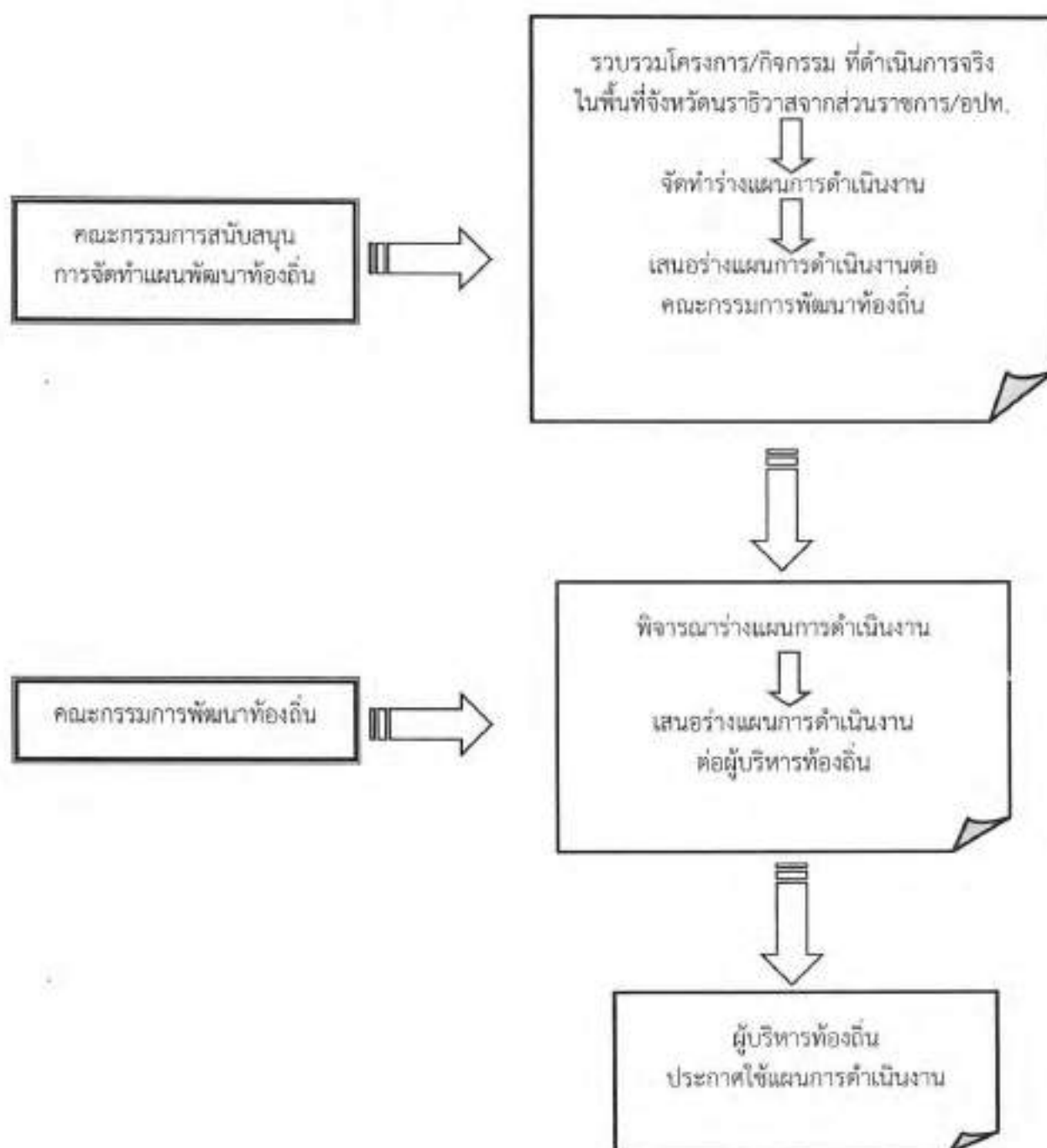

ส่วนที่ ๒

บัญชีโครงการ/กิจกรรม/งบประมาณ

บัญชีสรุปจำนวนโครงการพัฒนาท้องถิ่น
กิจกรรมและงบประมาณ
ของ
องค์กรปกครองส่วนท้องถิ่น, ส่วนราชการ

บัญชีสรุปจำนวนโครงการพัฒนาท้องถิ่น กิจกรรมและงบประมาณ
แผนการดำเนินงาน ประจำปีงบประมาณ พ.ศ. ๒๕๖๒
องค์การบริหารส่วนจังหวัดนราธิวาส

ยุทธศาสตร์ / แผนงาน	จำนวนโครงการ ที่ดำเนินการ	คิดเป็นร้อยละของ โครงการทั้งหมด	จำนวน งบประมาณ	คิดเป็นร้อยละของ งบประมาณทั้งหมด	หน่วยงานรับผิดชอบหลัก
๑) ยุทธศาสตร์การพัฒนาตำบลโครงสร้างพื้นฐาน					
๑.๑ แผนงานบริหารงานทั่วไป	-	-	-	-	-
๑.๒ แผนงานการรักษาความสงบภายใน	-	-	-	-	-
๑.๓ แผนงานการศึกษา	-	-	-	-	-
๑.๔ แผนงานสาธารณสุข	-	-	-	-	-
๑.๕ แผนงานสังคมสงเคราะห์	-	-	-	-	-
๑.๖ แผนงานเคหะและชุมชน	๓๒๐	๙๐.๓๘	๓๖๒,๖๖๓,๔๕๓	๖๖.๐๖	อบจ.นราธิวาส,อปท.,ส่วนราชการ
๑.๗ แผนงานสร้างความเข้มแข็งของชุมชน	-	-	-	-	-
๑.๘ แผนงานการศาสนา วัฒนธรรมและนันทนาการ	-	-	-	-	-
๑.๙ แผนงานอุตสาหกรรมและการโยธา	๒๐	๓๓.๙๐	๙,๓๓๘,๙๐๐	๑.๓๔	อบจ.นราธิวาส,อปท.
๑.๑๐ แผนงานการเกษตร	๓๑	๓๘.๓๓	๓๙๘,๙๕๑,๐๐๐	๗๒.๖๐	ส่วนราชการ
๑.๑๑ แผนงานการพาณิชย์	-	-	-	-	-
๑.๑๒ แผนงานชกกลาง	-	-	-	-	-
รวม	๓๗๑		๕๔๘,๙๕๑,๓๕๓		อบจ.นราธิวาส,อปท.,ส่วนราชการ

ยุทธศาสตร์ / แผนงาน	จำนวนโครงการ ที่ดำเนินการ	คิดเป็นร้อยละของ โครงการทั้งหมด	จำนวน งบประมาณ	คิดเป็นร้อยละของ งบประมาณทั้งหมด	หน่วยงานรับผิดชอบหลัก
๒) ยุทธศาสตร์การพัฒนาด้านสังคมและพัฒนาคุณภาพชีวิต					
๒.๑ แผนงานบริหารงานทั่วไป	๑	๓.๒๓	๑๐๐,๐๐๐	๔.๕๕	อบจ.นราธิวาส,
๒.๒ แผนงานการรักษาความสงบภายใน	-	-	-	-	-
๒.๓ แผนงานการศึกษา	๓	๓.๒๓	๘๐๐,๐๐๐	๑.๕๒	อบจ.นราธิวาส
๒.๔ แผนงานสาธารณสุข	๕	๑๖.๑๓	๓,๐๗๕,๐๐๐	๒.๐๕	อปท.
๒.๕ แผนงานสังคมสงเคราะห์	๖	๓๗.๓๕	๒,๘๗๐,๐๐๐	๕.๔๔	อบจ.นราธิวาส
๒.๖ แผนงานเกษตรและชุมชน	๓	๓.๒๓	๕,๕๐๐	๐.๐๓	อบจ.นราธิวาส
๒.๗ แผนงานสร้างความเข้มแข็งของชุมชน	๓	๙.๖๘	๒๗๒,๐๐๐	๐.๔๐	อบจ.นราธิวาส,อปท.
๒.๘ แผนงานการศาสนา วัฒนธรรมและนันทนาการ	๘	๒๕.๘๓	๒,๓๙๗,๖๐๐	๔.๑๗	อบจ.นราธิวาส,อปท.
๒.๙ แผนงานอุตสาหกรรมและการโยธา	-	-	-	-	-
๒.๑๐ แผนงานการเกษตร	๕	๑๖.๑๓	๔๕,๐๐๐,๐๐๐	๘๕.๒๙	ส่วนราชการ
๒.๑๑ แผนงานการพาณิชย์	-	-	-	-	-
๒.๑๒ แผนงานงบกลาง	๑	-	๕๐๐,๐๐๐	-	อบจ.นราธิวาส
รวม	๓๑		๕๒,๗๕๙,๑๐๐		อบจ.นราธิวาส,อปท.,ส่วนราชการ

ยุทธศาสตร์ / แผนงาน	จำนวนโครงการ ที่ดำเนินการ	คิดเป็นร้อยละของ โครงการทั้งหมด	จำนวน งบประมาณ	คิดเป็นร้อยละของ งบประมาณทั้งหมด	หน่วยงานรับผิดชอบหลัก
๓) ยุทธศาสตร์การพัฒนาด้านการจัดระเบียบชุมชน/ สังคมและการรักษาความสงบเรียบร้อย					
๓.๓ แผนงานบริหารงานทั่วไป	๓	๔๒.๘๖	๕๕,๘๖๒,๔๐๐	๙๘.๒๗	อบจ.นราธิวาส
๓.๒ แผนงานการรักษาความสงบภายใน	๓	๓๔.๒๙	๕๘๕,๐๐๐	๑.๐๓	อปท.
๓.๓ แผนงานการศึกษา	-	-	-	-	-
๓.๔ แผนงานสาธารณสุข	-	-	-	-	-
๓.๕ แผนงานสังคมสงเคราะห์	-	-	-	-	-
๓.๖ แผนงานเกษตรและชุมชน	-	-	-	-	-
๓.๗ แผนงานสร้างความเข้มแข็งของชุมชน	๓	๔๒.๘๖	๕๐๐,๐๐๐	๐.๙๐	อบจ.นราธิวาส
๓.๘ แผนงานการศาสนา วัฒนธรรมและนันทนาการ	-	-	-	-	-
๓.๙ แผนงานอุตสาหกรรมและการโยธา	-	-	-	-	-
๓.๑๐ แผนงานการเกษตร	-	-	-	-	-
๓.๑๑ แผนงานการพาณิชย์	-	-	-	-	-
๓.๑๒ แผนงานงบกลาง	-	-	-	-	-
รวม	๗		๕๖,๘๔๖,๔๐๐		อบจ.นราธิวาส,อปท.

ยุทธศาสตร์ / แผนงาน	จำนวนโครงการ ที่ดำเนินการ	คิดเป็นร้อยละของ โครงการทั้งหมด	จำนวน งบประมาณ	คิดเป็นร้อยละของ งบประมาณทั้งหมด	หน่วยงานรับผิดชอบหลัก
๔) ยุทธศาสตร์การพัฒนาด้านการวางแผน การส่งเสริม การลงทุน พาณิชยกรรม และการท่องเที่ยว					
๔.๑ แผนงานบริหารงานทั่วไป	-	-	-	-	-
๔.๒ แผนงานการรักษาความสงบภายใน	-	-	-	-	-
๔.๓ แผนงานการศึกษา	-	-	-	-	-
๔.๔ แผนงานสาธารณสุข	-	-	-	-	-
๔.๕ แผนงานสิ่งแวดล้อม	-	-	-	-	-
๔.๖ แผนงานเกษตรและชุมชน	-	-	-	-	-
๔.๗ แผนงานสร้างความเข้มแข็งของชุมชน	๘	๖๖.๖๗	๑๒,๔๕๓,๑๐๐	๒๕.๔๘	ส่วนราชการ
๔.๘ แผนงานการศาสนา วัฒนธรรมและนันทนาการ	๕	๓๗.๓๓	๓๘,๓๘๐,๐๐๐	๗๕.๕๒	อบจ.นราธิวาส,ส่วนราชการ
๔.๙ แผนงานอุตสาหกรรมและการโยธา	-	-	-	-	-
๔.๑๐ แผนงานการเกษตร	-	-	-	-	-
๔.๑๑ แผนงานการพาณิชย์	-	-	-	-	-
๔.๑๒ แผนงานงบกลาง	-	-	-	-	-
รวม	๑๓		๕๐,๘๓๓,๑๐๐		อบจ.นราธิวาส,ส่วนราชการ

ยุทธศาสตร์ / แผนงาน	จำนวนโครงการ ที่ดำเนินการ	คิดเป็นร้อยละของ โครงการทั้งหมด	จำนวน งบประมาณ	คิดเป็นร้อยละของ งบประมาณทั้งหมด	หน่วยงานรับผิดชอบหลัก
๕) ยุทธศาสตร์การพัฒนาด้านการบริหารจัดการและ การอนุรักษ์ทรัพยากรธรรมชาติและสิ่งแวดล้อม					
๕.๑ แผนงานบริหารงานทั่วไป	-	-	-	-	-
๕.๒ แผนงานการรักษาความสงบภายใน	-	-	-	-	-
๕.๓ แผนงานการศึกษา	-	-	-	-	-
๕.๔ แผนงานสาธารณสุข	-	-	-	-	-
๕.๕ แผนงานสังคมสงเคราะห์	-	-	-	-	-
๕.๖ แผนงานเกษตรและชุมชน	๑	๓๓.๓๓	๒๕๐,๐๐๐	๓๗.๖๔	อบจ.นราธิวาส
๕.๗ แผนงานสร้างความเข้มแข็งของชุมชน	๑	๓๓.๓๓	๓๕๙,๐๐๐	๕๔.๙๘	ส่วนราชการ
๕.๘ แผนงานการศาสนา วัฒนธรรมและนันทนาการ	-	-	-	-	-
๕.๙ แผนงานอุตสาหกรรมและการโยธา	-	-	-	-	-
๕.๑๐ แผนงานการเกษตร	๑	๓๓.๓๓	๕๐,๐๐๐	๗.๕๗	อบจ.นราธิวาส
๕.๑๑ แผนงานการพาณิชย์	-	-	-	-	-
๕.๑๒ แผนงานงบกลาง	-	-	-	-	-
รวม	๓		๖๕๙,๐๐๐		อบจ.นราธิวาส,ส่วนราชการ

ยุทธศาสตร์ / แผนงาน	จำนวนโครงการ ที่ดำเนินการ	คิดเป็นร้อยละของ โครงการทั้งหมด	จำนวน งบประมาณ	คิดเป็นร้อยละของ งบประมาณทั้งหมด	หน่วยงานรับผิดชอบหลัก
๖) ยุทธศาสตร์การพัฒนาด้านศิลปะ วัฒนธรรม จารีตประเพณี และภูมิปัญญาท้องถิ่น					
๖.๑ แผนงานบริหารงานทั่วไป	๑	๘.๓๓	๓,๐๐๐,๐๐๐	๓๔.๕๑	อบจ.นราธิวาส
๖.๒ แผนงานการรักษาความสงบภายใน	-	-	-	-	-
๖.๓ แผนงานการศึกษา	-	-	-	-	-
๖.๔ แผนงานสาธารณสุข	-	-	-	-	-
๖.๕ แผนงานสังคมสงเคราะห์	-	-	-	-	-
๖.๖ แผนงานเกษตรและชุมชน	-	-	-	-	-
๖.๗ แผนงานสร้างความเข้มแข็งของชุมชน	-	-	-	-	-
๖.๘ แผนงานการศาสนา วัฒนธรรมและนันทนาการ	๑๐	๘๓.๓๓	๕,๖๕๐,๐๐๐	๘๒.๕๘	อบจ.นราธิวาส,อปท.
๖.๙ แผนงานอุตสาหกรรมและการโยธา	๓	๘.๓๓	๒๐๐,๐๐๐	๒.๕๐	อบจ.นราธิวาส
๖.๑๐ แผนงานการเกษตร	-	-	-	-	-
๖.๑๑ แผนงานการพาณิชย์	-	-	-	-	-
๖.๑๒ แผนงานงบกลาง	-	-	-	-	-
รวม	๑๒		๖,๘๕๐,๐๐๐		อบจ.นราธิวาส,อปท.

ยุทธศาสตร์ / แผนงาน	จำนวนโครงการ ที่ดำเนินการ	คิดเป็นร้อยละของ โครงการทั้งหมด	จำนวน งบประมาณ	คิดเป็นร้อยละของ งบประมาณทั้งหมด	หน่วยงานรับผิดชอบหลัก
๗) ยุทธศาสตร์การพัฒนาด้านการบริหารจัดการตามหลักธรรมาภิบาล					
๗.๑ แผนงานบริหารงานทั่วไป	๑๑	๕๕.๐๐	๑๕,๑๐๐,๐๐๐	๗๑.๑๗	อบจ.นราธิวาส
๗.๒ แผนงานการรักษาความสงบภายใน	๑	๕.๐๐	๑,๘๒๔,๐๐๐	๘.๖๐	อบจ.นราธิวาส
๗.๓ แผนงานการศึกษา	๒	๑๐.๐๐	๓๗๒,๐๐๐	๑.๙๗	อบจ.นราธิวาส
๗.๔ แผนงานสาธารณสุข	-	-	-	-	-
๗.๕ แผนงานสังคมสงเคราะห์	-	-	-	-	-
๗.๖ แผนงานเกษตรและชุมชน	๓	๑๕.๐๐	๒,๓๓๐,๐๐๐	๑๐.๖๘	อบจ.นราธิวาส
๗.๗ แผนงานสร้างความเข้มแข็งของชุมชน	-	-	-	-	-
๗.๘ แผนงานการศาสนา วัฒนธรรมและนันทนาการ	๑	๕.๐๐	๓๐๐,๐๐๐	๑.๕๑	อบจ.นราธิวาส
๗.๙ แผนงานอุตสาหกรรมและการโยธา	๓	๕.๐๐	๓,๐๕๐,๐๐๐	๑๖.๑๕	อบจ.นราธิวาส
๗.๑๐ แผนงานการเกษตร	-	-	-	-	-
๗.๑๑ แผนงานการพาณิชย์	-	-	-	-	-
๗.๑๒ แผนงานงบกลาง	๑	๕.๐๐	๓๐๐,๐๐๐	๑.๕๑	อบจ.นราธิวาส
รวม	๒๐		๒๑,๒๖๖,๐๐๐		อบจ.นราธิวาส

ยุทธศาสตร์ / แผนงาน	จำนวนโครงการ ที่ดำเนินการ	คิดเป็นร้อยละของ โครงการทั้งหมด	จำนวน งบประมาณ	คิดเป็นร้อยละของ งบประมาณทั้งหมด	หน่วยงานรับผิดชอบหลัก
๑) ยุทธศาสตร์การพัฒนาด้านโครงสร้างพื้นฐาน	๓๗๓	๖๖.๘๐	๕๔๘,๗๕๑,๓๕๓	๗๔.๓๗	อบจ.นราธิวาส, อบป., ส่วนราชการ
๒) ยุทธศาสตร์การพัฒนาด้านส่งเสริมคุณภาพชีวิต	๓๓	๒๒.๓๓	๕๒,๗๕๗,๑๐๐	๗.๑๕	อบจ.นราธิวาส, อบป., ส่วนราชการ
๓) ยุทธศาสตร์การพัฒนาด้านการจัดระเบียบชุมชน/สังคม และการรักษาความสงบเรียบร้อย	๗	๒.๗๓	๕๖,๘๔๖,๕๐๐	๗.๗๐	อบจ.นราธิวาส, อบป.
๔) ยุทธศาสตร์การพัฒนาด้านการวางแผน การส่งเสริม การลงทุน พาณิชยกรรม และการท่องเที่ยว	๑๒	๔.๖๗	๕๐,๘๑๓,๓๐๐	๖.๘๘	อบจ.นราธิวาส, ส่วนราชการ
๕) ยุทธศาสตร์การพัฒนาด้านการบริหารจัดการและ การอนุรักษ์ทรัพยากรธรรมชาติและสิ่งแวดล้อม	๓	๓.๑๗	๖๕๕,๐๐๐	๐.๐๗	อบจ.นราธิวาส, ส่วนราชการ
๖) ยุทธศาสตร์การพัฒนาด้านศิลปะ วัฒนธรรม จารีตประเพณี และภูมิปัญญาท้องถิ่น	๑๒	๔.๖๗	๖,๘๗๐,๐๐๐	๐.๗๓	อบจ.นราธิวาส, อบป.
๗) ยุทธศาสตร์การพัฒนาด้านการบริหารจัดการตามหลักธรรมาภิบาล	๒๐	๗.๘๑	๒๓,๒๓๖,๐๐๐	๒.๘๗	อบจ.นราธิวาส
รวม ๗ ยุทธศาสตร์	๒๕๖		๗๓๘,๑๕๓,๗๕๓		อบจ.นราธิวาส, อบป., ส่วนราชการ

บัญชีสรุปจำนวนโครงการพัฒนาท้องถิ่น
กิจกรรมและงบประมาณ

ของ

องค์การบริหารส่วนจังหวัดนราธิวาส

บัญชีสรุปจำนวนโครงการพัฒนาท้องถิ่น กิจกรรมและงบประมาณ
แผนการดำเนินงาน ประจำปีงบประมาณ พ.ศ. ๒๕๖๒
องค์การบริหารส่วนจังหวัดนราธิวาส

ยุทธศาสตร์ / แผนงาน	จำนวนโครงการ ที่ดำเนินการ	คิดเป็นร้อยละของ โครงการทั้งหมด	จำนวน งบประมาณ	คิดเป็นร้อยละของ งบประมาณทั้งหมด	หน่วยงาน รับผิดชอบหลัก
๑) ยุทธศาสตร์การพัฒนาด้านโครงสร้างพื้นฐาน					
๑.๑ แผนงานบริหารงานทั่วไป	-	-	-	-	-
๑.๒ แผนงานการรักษาความสงบภายใน	-	-	-	-	-
๑.๓ แผนงานการศึกษา	-	-	-	-	-
๑.๔ แผนงานสาธารณสุข	-	-	-	-	-
๑.๕ แผนงานสังคมสงเคราะห์	-	-	-	-	-
๑.๖ แผนงานเกษตรและชุมชน	๑๔	๗๗.๗๖%	๖๓,๐๙๒,๐๐๐	๙๘.๐๐	อบจ.นราธิวาส
๑.๗ แผนงานสร้างความเข้มแข็งของชุมชน	-	-	-	-	-
๑.๘ แผนงานการศาสนา วัฒนธรรมและนันทนาการ	-	-	-	-	-
๑.๙ แผนงานอุตสาหกรรมและการโยธา	๔	๒๒.๒๒	๑,๒๕๙,๐๐๐	๒.๐๐	อบจ.นราธิวาส
๑.๑๐ แผนงานการเกษตร	-	-	-	-	-
๑.๑๑ แผนงานการพาณิชย์	-	-	-	-	-
๑.๑๒ แผนงานงบกลาง	-	-	-	-	-
รวม	๑๘		๖๔,๓๕๑,๐๐๐		อบจ.นราธิวาส

ยุทธศาสตร์ / แผนงาน	จำนวนโครงการ ที่ดำเนินการ	คิดเป็นร้อยละของ โครงการทั้งหมด	จำนวน งบประมาณ	คิดเป็นร้อยละของ งบประมาณทั้งหมด	หน่วยงาน รับผิดชอบหลัก
๒) ยุทธศาสตร์การพัฒนาด้านส่งเสริมคุณภาพชีวิต					
๒.๑ แผนงานบริหารงานทั่วไป	๓	๘.๓๓	๓๐๐,๐๐๐	๒.๓๐	อบจ.นราธิวาส
๒.๒ แผนงานการรักษาความสงบภายใน	-	-	-	-	-
๒.๓ แผนงานการศึกษา	๑	๘.๓๓	๘๐๐,๐๐๐	๓๘.๕๑	อบจ.นราธิวาส
๒.๔ แผนงานสาธารณสุข	-	-	-	-	-
๒.๕ แผนงานสังคมสงเคราะห์	๖	๕๐.๐๐	๒,๘๗๐,๐๐๐	๒๖.๐๕	อบจ.นราธิวาส
๒.๖ แผนงานเกษตรและชุมชน	๓	๘.๓๓	๕,๕๐๐	๐.๑๓	อบจ.นราธิวาส
๒.๗ แผนงานสร้างความเข้มแข็งของชุมชน	๑	๘.๓๓	๑๒,๐๐๐	๐.๒๘	อบจ.นราธิวาส
๒.๘ แผนงานการศาสนา วัฒนธรรมและนันทนาการ	๑	๘.๓๓	๕๗,๖๐๐	๐.๓๓	อบจ.นราธิวาส
๒.๙ แผนงานอุตสาหกรรมและการโยธา	-	-	-	-	-
๒.๑๐ แผนงานการเกษตร	-	-	-	-	-
๒.๑๑ แผนงานการพาณิชย์	-	-	-	-	-
๒.๑๒ แผนงานงบกลาง	๓	๘.๓๓	๕๐๐,๐๐๐	๓๓.๕๑	อบจ.นราธิวาส
รวม	๑๒		๕,๓๔๕,๑๐๐		อบจ.นราธิวาส

ยุทธศาสตร์ / แผนงาน	จำนวนโครงการ ที่ดำเนินการ	คิดเป็นร้อยละของ โครงการทั้งหมด	จำนวน งบประมาณ	คิดเป็นร้อยละของ งบประมาณทั้งหมด	หน่วยงาน รับผิดชอบหลัก
๓) ยุทธศาสตร์การพัฒนาด้านการจัดระเบียบชุมชน/ สังคมและการรักษาความสงบเรียบร้อย					
๓.๑ แผนงานบริหารงานทั่วไป	๓	๕๐.๐๐	๕๕๘๖๒๔๐๐	๓๙.๒๙	อบจ.นราธิวาส
๓.๒ แผนงานการรักษาความสงบภายใน	-	-	-	-	-
๓.๓ แผนงานการศึกษา	-	-	-	-	-
๓.๔ แผนงานสาธารณสุข	-	-	-	-	-
๓.๕ แผนงานสังคมสงเคราะห์	-	-	-	-	-
๓.๖ แผนงานเคหะและชุมชน	-	-	-	-	-
๓.๗ แผนงานสร้างความเข้มแข็งของชุมชน	๓	๕๐.๐๐	๔๐๐,๐๐๐	๐.๗๓	อบจ.นราธิวาส
๓.๘ แผนงานการศาสนา วัฒนธรรมและนันทนาการ	-	-	-	-	-
๓.๙ แผนงานอุตสาหกรรมและการโยธา	-	-	-	-	-
๓.๑๐ แผนงานการเกษตร	-	-	-	-	-
๓.๑๑ แผนงานการพาณิชย์	-	-	-	-	-
๓.๑๒ แผนงานงบกลาง	-	-	-	-	-
รวม	๖		๕๖,๒๖๒,๔๐๐		อบจ.นราธิวาส

ยุทธศาสตร์ / แผนงาน	จำนวนโครงการ ที่ดำเนินการ	คิดเป็นร้อยละของ โครงการทั้งหมด	จำนวน งบประมาณ	คิดเป็นร้อยละของ งบประมาณทั้งหมด	หน่วยงาน รับผิดชอบหลัก
๔) ยุทธศาสตร์การพัฒนาด้านการวางแผน การส่งเสริม การลงทุน พาณิชยกรรม และการท่องเที่ยว					
๔.๑ แผนงานบริหารงานทั่วไป	-	-	-	-	-
๔.๒ แผนงานการรักษาความสงบภายใน	-	-	-	-	-
๔.๓ แผนงานการศึกษา	-	-	-	-	-
๔.๔ แผนงานสาธารณสุข	-	-	-	-	-
๔.๕ แผนงานสังคมสงเคราะห์	-	-	-	-	-
๔.๖ แผนงานเกษตรและชุมชน	-	-	-	-	-
๔.๗ แผนงานสร้างความเข้มแข็งของชุมชน	-	-	-	-	-
๔.๘ แผนงานการศาสนา วัฒนธรรมและนันทนาการ	๑	๑๐๐.๐๐	๓๐๐,๐๐๐	๓๐๐.๐๐	อบจ.นราธิวาส
๔.๙ แผนงานอุตสาหกรรมและการโยธา	-	-	-	-	-
๔.๑๐ แผนงานการเกษตร	-	-	-	-	-
๔.๑๑ แผนงานการพาณิชย์	-	-	-	-	-
๔.๑๒ แผนงานรบบกลาง	-	-	-	-	-
รวม	๑		๓๐๐,๐๐๐		อบจ.นราธิวาส

ยุทธศาสตร์ / แผนงาน	จำนวนโครงการ ที่ดำเนินการ	คิดเป็นร้อยละของ โครงการทั้งหมด	จำนวน งบประมาณ	คิดเป็นร้อยละของ งบประมาณทั้งหมด	หน่วยงาน รับผิดชอบหลัก
๕) ยุทธศาสตร์การพัฒนาด้านการบริหารจัดการและ การอนุรักษ์ทรัพยากรธรรมชาติและสิ่งแวดล้อม					
๕.๑ แผนงานบริหารงานทั่วไป	-	-	-	-	-
๕.๒ แผนงานการรักษาความสงบภายใน	-	-	-	-	-
๕.๓ แผนงานการศึกษา	-	-	-	-	-
๕.๔ แผนงานสาธารณสุข	-	-	-	-	-
๕.๕ แผนงานสังคมสงเคราะห์	-	-	-	-	-
๕.๖ แผนงานเกษตรและชุมชน	๑	๕๐.๐๐	๒๕๐,๐๐๐	๘๓.๓๓	อบจ.นราธิวาส
๕.๗ แผนงานสร้างความเข้มแข็งของชุมชน	-	-	-	-	-
๕.๘ แผนงานการศาสนา วัฒนธรรมและนันทนาการ	-	-	-	-	-
๕.๙ แผนงานอุตสาหกรรมและการโยธา	-	-	-	-	-
๕.๑๐ แผนงานการเกษตร	๑	๕๐.๐๐	๕๐,๐๐๐	๑๖.๖๗	อบจ.นราธิวาส
๕.๑๑ แผนงานการพาณิชย์	-	-	-	-	-
๕.๑๒ แผนงานงบกลาง	-	-	-	-	-
รวม	๒		๓๐๐,๐๐๐		อบจ.นราธิวาส

ยุทธศาสตร์ / แผนงาน	จำนวนโครงการ ที่ดำเนินการ	คิดเป็นร้อยละของ โครงการทั้งหมด	จำนวน งบประมาณ	คิดเป็นร้อยละของ งบประมาณทั้งหมด	หน่วยงาน รับผิดชอบหลัก
๒) ยุทธศาสตร์การพัฒนาด้านศิลปะ วัฒนธรรม จารีตประเพณี และภูมิปัญญาท้องถิ่น					
๒.๓ แผนงานบริหารงานทั่วไป	๓	๓๖.๖๗	๑,๐๐๐,๐๐๐	๑๗.๗๐	อบจ.นราธิวาส
๒.๖ แผนงานการรักษาความสงบภายใน	-	-	-	-	-
๒.๓ แผนงานการศึกษา	-	-	-	-	-
๒.๔ แผนงานสาธารณสุข	-	-	-	-	-
๒.๕ แผนงานสังคมสงเคราะห์	-	-	-	-	-
๒.๖ แผนงานเกษตรและชุมชน	-	-	-	-	-
๒.๗ แผนงานสร้างความเข้มแข็งของชุมชน	-	-	-	-	-
๒.๘ แผนงานการศาสนา วัฒนธรรมและนันทนาการ	๔	๒๖.๖๗	๔,๕๕๐,๐๐๐	๗๘.๗๖	อบจ.นราธิวาส
๒.๙ แผนงานอุตสาหกรรมและการโยธา	๑	๑๖.๖๗	๒๐๐,๐๐๐	๓.๕๔	อบจ.นราธิวาส
๒.๑๐ แผนงานการเกษตร	-	-	-	-	-
๒.๑๑ แผนงานการพาณิชย์	-	-	-	-	-
๒.๑๒ แผนงานชลประทาน	-	-	-	-	-
รวม	๖		๕,๖๕๐,๐๐๐		อบจ.นราธิวาส

ยุทธศาสตร์ / แผนงาน	จำนวนโครงการ ที่ดำเนินการ	คิดเป็นร้อยละของ โครงการทั้งหมด	จำนวน งบประมาณ	คิดเป็นร้อยละของ งบประมาณทั้งหมด	หน่วยงาน รับผิดชอบหลัก
๗) ยุทธศาสตร์การพัฒนาด้านการบริหารจัดการตามหลักธรรมาภิบาล					
๗.๑ แผนงานบริหารงานทั่วไป	๓๓	๕๕.๐๐	๓๕,๓๐๐,๐๐๐	๗๓.๑๗	อบจ.นราธิวาส
๗.๒ แผนงานการรักษาความสงบภายใน	๑	๕.๐๐	๓,๘๖๕,๐๐๐	๘.๖๐	อบจ.นราธิวาส
๗.๓ แผนงานการศึกษา	๒	๑๐.๐๐	๓๑๒,๐๐๐	๑.๕๗	อบจ.นราธิวาส
๗.๔ แผนงานสาธารณสุข	-	-	-	-	-
๗.๕ แผนงานสังคมสงเคราะห์	-	-	-	-	-
๗.๖ แผนงานเกษตรและชุมชน	๓	๓๕.๐๐	๒,๓๓๐,๐๐๐	๓๐.๓๘	อบจ.นราธิวาส
๗.๗ แผนงานสร้างความเข้มแข็งของชุมชน	-	-	-	-	-
๗.๘ แผนงานการศาสนา วัฒนธรรมและนันทนาการ	๑	๕.๐๐	๓๐๐,๐๐๐	๑.๕๑	อบจ.นราธิวาส
๗.๙ แผนงานอุตสาหกรรมและการโยธา	๓	๕.๐๐	๓,๐๕๐,๐๐๐	๔.๗๕	อบจ.นราธิวาส
๗.๑๐ แผนงานการเกษตร	-	-	-	-	-
๗.๑๑ แผนงานการพาณิชย์	-	-	-	-	-
๗.๑๒ แผนงานงบกลาง	๓	๐.๐๐	๓๐๐,๐๐๐	๐.๐๐	อบจ.นราธิวาส
รวม	๒๐		๒๑,๒๑๖,๐๐๐		อบจ.นราธิวาส

ยุทธศาสตร์ / แผนงาน	จำนวนโครงการ ที่ดำเนินการ	คิดเป็นร้อยละของ โครงการทั้งหมด	จำนวน งบประมาณ	คิดเป็นร้อยละของ งบประมาณทั้งหมด	หน่วยงาน รับผิดชอบหลัก
๑) ยุทธศาสตร์การพัฒนาด้านโครงสร้างพื้นฐาน	๑๘	๒๗.๖๙	๖๒,๓๔๑,๐๐๐	๔๑.๔๕	อบจ.นราธิวาส
๒) ยุทธศาสตร์การพัฒนาด้านส่งเสริมคุณภาพชีวิต	๑๒	๑๘.๕๖	๔,๓๔๕,๑๐๐	๒.๘๗	อบจ.นราธิวาส
๓) ยุทธศาสตร์การพัฒนาด้านการจัดระเบียบชุมชน/สังคม และการรักษาความสงบเรียบร้อย	๖	๙.๒๓	๕๖,๒๖๒,๔๐๐	๓๗.๔๐	อบจ.นราธิวาส
๔) ยุทธศาสตร์การพัฒนาด้านการวางแผน การส่งเสริม การลงทุน พาณิชยกรรม และการท่องเที่ยว	๑	๑.๕๕	๓๐๐,๐๐๐	๐.๒๐	อบจ.นราธิวาส
๕) ยุทธศาสตร์การพัฒนาด้านการบริหารจัดการและ การอนุรักษ์ทรัพยากรธรรมชาติและสิ่งแวดล้อม	๒	๓.๐๘	๓๐๐,๐๐๐	๐.๒๐	อบจ.นราธิวาส
๖) ยุทธศาสตร์การพัฒนาด้านศิลปะ วัฒนธรรม จารีตประเพณี และภูมิปัญญาท้องถิ่น	๖	๙.๒๓	๕,๖๕๐,๐๐๐	๓.๗๖	อบจ.นราธิวาส
๗) ยุทธศาสตร์การพัฒนาด้านการบริหารจัดการตามหลักธรรมาภิบาล	๒๐	๓๐.๗๗	๒๙,๒๑๒,๐๐๐	๑๙.๓๓	อบจ.นราธิวาส
รวม ๗ ยุทธศาสตร์	๖๕		๑๕๐,๔๑๔,๕๐๐		อบจ.นราธิวาส

บัญชีจำนวนโครงการพัฒนาท้องถิ่น

กิจกรรมและงบประมาณ

ของ

องค์การบริหารส่วนจังหวัดนราธิวาส

บัญชีจำนวนโครงการพัฒนาท้องถิ่น กิจกรรมและงบประมาณ
แผนการดำเนินงาน ประจำปีงบประมาณ พ.ศ. ๒๕๖๒
องค์การบริหารส่วนจังหวัดนราธิวาส

๑. ยุทธศาสตร์การพัฒนาด้านโครงสร้างพื้นฐาน

๑.๖ แผนงานถนนและชุมชน

ลำดับ ที่	โครงการ	รายละเอียดของกิจกรรม ที่เกิดขึ้นจากโครงการ	งบประมาณ (บาท)	สถานที่ ดำเนินการ	หน่วยงาน รับผิดชอบหลัก	พ.ศ.๒๕๖๑		พ.ศ. ๒๕๖๒											
						ค.ค.	พ.ย.	ธ.ค.	ม.ค.	ก.พ.	มี.ค.	เม.ย.	พ.ค.	มิ.ย.	ก.ค.	ส.ค.	ก.ย.		
๓	ค่าวัสดุก่อสร้างสำหรับใช้ในการซ่อมแซมถนนที่อยู่ในความรับผิดชอบขององค์การบริหารส่วนจังหวัดนราธิวาส	จัดซื้อวัสดุก่อสร้างสำหรับใช้ในการซ่อมแซมถนนที่อยู่ในความรับผิดชอบขององค์การบริหารส่วนจังหวัดนราธิวาส เช่น ยางแอสฟัลท์ คอนกรีตสำเร็จรูป ขวางระตอยสำเร็จรูป ทหารย หินขนาดต่างๆ ทราย	๒,๐๐๐,๐๐๐	ในพื้นที่จังหวัดนราธิวาส	กองช่าง อบจ.นราธิวาส														
๒	ค่าวัสดุก่อสร้างสำหรับใช้ซ่อมแซมถนนเตรียมการรับเสด็จประจำปี	จัดซื้อวัสดุก่อสร้างสำหรับใช้ซ่อมแซมถนนเตรียมการรับเสด็จประจำปี ซึ่งมีถนนที่จะทำการซ่อมแซมประมาณ ๒๐ สาย รวมความยาว ๖๒ กิโลเมตร	๕๐๐,๐๐๐	ในพื้นที่จังหวัดนราธิวาส	กองช่าง อบจ.นราธิวาส														
๓	โครงการก่อสร้างถนนคอนกรีตเสริมเหล็กสายจากแม่ป๊ะ - ศาลาอูมา หมู่ที่ ๓ บ้านจาแม่ป๊ะ ตำบลเกาะ อำเภอสู่ไหป่าดี จังหวัดนราธิวาส	ก่อสร้างถนนคอนกรีตเสริมเหล็กสายจากแม่ป๊ะ - ศาลาอูมา ขนาดผิวจราจรกว้าง ๕.๐๐ เมตร ยาว ๑,๘๕๐ เมตร หน้า ๐.๑๕ เมตร หรือพื้นที่ไม่น้อยกว่า ๙,๒๕๐ ตารางเมตร พร้อมลูกรังไหล่ทางข้างละ ๐.๕๐ เมตร	๒,๕๙๐,๐๐๐	หมู่ที่ ๓ บ้านจาแม่ป๊ะ ตำบลเกาะ อำเภอสู่ไหป่าดี จังหวัดนราธิวาส	กองช่าง อบจ.นราธิวาส														

๓. ยุทธศาสตร์การพัฒนาด้านโครงสร้างพื้นฐาน

๓.๖ แผนงานเคหะและชุมชน

ลำดับ ที่	โครงการ	รายละเอียดของกิจกรรม ที่เกิดขึ้นจากโครงการ	งบประมาณ (บาท)	สถานที่ ดำเนินการ	หน่วยงาน รับผิดชอบหลัก	พ.ศ.๒๕๖๑		พ.ศ. ๒๕๖๒												
						ค.ศ.	พ.ย.	ธ.ค.	ม.ค.	ก.พ.	มี.ค.	เม.ย.	พ.ค.	มิ.ย.	ก.ค.	ส.ค.	ก.ย.			
๔	โครงการก่อสร้างถนนคอนกรีตเสริมเหล็กสายถนนบึงเจาะบือซา หมู่ที่ ๕ บ้านนาโงธูม ตำบลภาวะ อำเภอสุไหงปาดี จังหวัดนราธิวาส	ก่อสร้างถนนคอนกรีตเสริมเหล็กสายถนนบึงเจาะบือซา ขนาดผิวจราจรกว้าง ๕.๐๐ เมตร ยาว ๓,๐๐๐ เมตร หน้า ๐.๓๕ เมตร หรือพื้นที่ไม่น้อยกว่า ๕,๐๐๐ ตารางเมตร หรือไหล่ทางข้างละ ๐.๕๐ เมตร	๓,๕๕๐,๐๐๐	หมู่ที่ ๕ บ้านนาโงธูม ตำบลภาวะ อำเภอสุไหงปาดี จังหวัดนราธิวาส	กองช่าง อบจ.นราธิวาส															
๕	โครงการก่อสร้างถนนคอนกรีตเสริมเหล็กสายหอย ๒ (ริมน้ำ) หมู่ที่ ๓ ตำบลแม่ตง อำเภอแว้ง จังหวัดนราธิวาส	ก่อสร้างถนนคอนกรีตเสริมเหล็กสายหอย ๒ (ริมน้ำ) ขนาดผิวจราจรกว้าง ๕.๐๐ เมตร ยาว ๒,๐๐๐ เมตร หน้า ๐.๓๕ เมตร หรือพื้นที่ไม่น้อยกว่า ๓๐,๐๐๐ ตารางเมตร พร้อมดินถมไหล่ทางข้างละ ๐.๕๐ เมตร	๒,๙๕๐,๐๐๐	หมู่ที่ ๓ ตำบลแม่ตง อำเภอแว้ง จังหวัดนราธิวาส	กองช่าง อบจ.นราธิวาส															
๖	โครงการจัดทำป้ายแนะนำสายทาง	จัดทำป้ายแนะนำสายทางแบบเสาคู่ ขนาดไม่เกิน ๒ ตารางเมตร จำนวน ๖๓ ป้าย	๘๘๖,๐๐๐	ในพื้นที่จังหวัดนราธิวาส	กองช่าง อบจ.นราธิวาส															

๑. ยุทธศาสตร์การพัฒนาด้านโครงสร้างพื้นฐาน

๑.๖ แผนงานเกษตรและชุมชน

ลำดับ ที่	โครงการ	รายละเอียดของกิจกรรม ที่เกิดขึ้นจากโครงการ	งบประมาณ (บาท)	สถานที่ ดำเนินการ	หน่วยงาน รับผิดชอบหลัก	พ.ศ. ๒๕๖๑		พ.ศ. ๒๕๖๒												
						ต.ค.	พ.ย.	ธ.ค.	ม.ค.	ก.พ.	มี.ค.	เม.ย.	พ.ค.	มิ.ย.	ก.ค.	ส.ค.	ก.ย.			
๗	โครงการปรับปรุงถนนหินคลุก สายบ้านตะโล๊ะดินแดง หมู่ที่ ๑ ตำบลบางขุนทอง อำเภอตากใบ จังหวัดนราธิวาส	ปรับปรุงถนนหินคลุกสายบ้านตะโล๊ะดินแดง ขนาดผิวจราจรกว้าง ๕.๐๐ เมตร ยาว ๕,๐๐๐ เมตร หรือพื้นที่ไม่น้อยกว่า ๒๕,๐๐๐ ตารางเมตร	๓,๖๕๐,๐๐๐	หมู่ที่ ๑ ตำบลบางขุนทอง อำเภอตากใบ จังหวัดนราธิวาส	กองช่าง อบจ.นราธิวาส															
๘	โครงการปรับปรุงถนนหินคลุก สายบ้านตะโล๊ะโหนด หมู่ที่ ๒ ตำบลบางขุนทอง อำเภอตากใบ จังหวัดนราธิวาส	ปรับปรุงถนนหินคลุกสายบ้านตะโล๊ะโหนด ขนาดผิวจราจรกว้าง ๕.๐๐ เมตร ยาว ๕,๐๐๐ เมตร หรือพื้นที่ไม่น้อยกว่า ๒๕,๐๐๐ ตารางเมตร	๓,๘๐๐,๐๐๐	หมู่ที่ ๒ ตำบลบางขุนทอง อำเภอตากใบ จังหวัดนราธิวาส	กองช่าง อบจ.นราธิวาส															
๙	โครงการปรับปรุงผิวจราจรถนนลาดยาง ผิวทางแอสฟัลติกคอนกรีต สายบ้านป่าเซ ตำบลเฉลิม - บ้านกาสิซา ตำบลกาสิซา อำเภอรวยแงะ จังหวัดนราธิวาส	ปรับปรุงผิวจราจรถนนลาดยางผิวทาง แอสฟัลติกคอนกรีต สายบ้านป่าเซ ขนาดผิวจราจรกว้าง ๖.๐๐ เมตร ยาว ๑,๓๐๐ เมตร หน้า ๐.๐๕ เมตร หรือพื้นที่ไม่น้อยกว่า ๖,๖๐๐ ตารางเมตร	๒,๘๑๑,๐๐๐	บ้านป่าเซ ตำบลเฉลิม - บ้านกาสิซา ตำบลกาสิซา อำเภอรวยแงะ จังหวัดนราธิวาส	กองช่าง อบจ.นราธิวาส															

๑. ยุทธศาสตร์การพัฒนาด้านโครงสร้างพื้นฐาน

๑.๖ แผนงานเกษตรและชุมชน

ลำดับ ที่	โครงการ	รายละเอียดของกิจกรรม ที่เกิดขึ้นจากโครงการ	งบประมาณ (บาท)	สถานที่ ดำเนินการ	หน่วยงาน รับผิดชอบหลัก	พ.ศ.๒๕๖๑		พ.ศ. ๒๕๖๒											
						ค.ค.	พ.ย.	ธ.ค.	ม.ค.	ก.พ.	มี.ค.	เม.ย.	พ.ค.	มิ.ย.	ก.ค.	ส.ค.	ก.ย.		
๑๐	โครงการปรับปรุงผิวจราจรถนนลาดยาง ผิวทางแอสฟัลติกคอนกรีต สายแยก ทล.๔๐๕๗ ตำบลป่าเสม็ด ตำบลสุไหง อำเภอสู่ไทยโก-ลก - บ้านต้นไม้สูง ตำบลสุไหงปาดี ตำบลปะลุรู อำเภอสู่ไทยปาดี จังหวัดนราธิวาส	ปรับปรุงผิวจราจรถนนลาดยางผิวทาง แอสฟัลติกคอนกรีต สายแยก ทล.๔๐๕๗ ขนาดผิวจราจรกว้าง ๘.๐๐ เมตร ยาว ๑,๕๐๐ เมตร ทนฯ ๐.๐๕ เมตร หรือพื้นที่ไม่น้อยกว่า ๑๑,๒๐๐ ตารางเมตร	๔,๗๗๑,๐๐๐	ต.ป่าเสม็ด ต.สุไหง อ.สุไหงโก-ลก - บ้านต้นไม้สูง ต.สุไหงปาดี ต.ปะลุรู อ.สุไหงปาดี จ.นราธิวาส	กองช่าง อบจ.นราธิวาส														
๑๑	โครงการปรับปรุงเสริมผิวจราจร ถนนลาดยางผิวทางแอสฟัลติก คอนกรีต (ปูทับผิวทาง คลสมเดิม) สายภายในสนามกีฬาองค์การบริหาร ส่วนจังหวัดนราธิวาส อำเภอเมือง จังหวัดนราธิวาส	ปรับปรุงเสริมผิวจราจรถนนลาดยางผิวทาง แอสฟัลติกคอนกรีต(ปูทับผิวทาง คลสมเดิม) สายภายในสนามกีฬาองค์การบริหารส่วน จังหวัดนราธิวาส ดำเนินการในพื้นที่ไม่น้อย กว่า ๑,๕๗๘ ตารางเมตร	๕,๗๕,๐๐๐	สนามกีฬาองค์การ บริหารส่วนจังหวัด นราธิวาส	กองช่าง อบจ.นราธิวาส														

๑. ยุทธศาสตร์การพัฒนาด้านโครงสร้างพื้นฐาน

๑.๖ แผนงานเคหะและชุมชน

ลำดับ ที่	โครงการ	รายละเอียดของกิจกรรม ที่เกิดขึ้นจากโครงการ	งบประมาณ (บาท)	สถานที่ ดำเนินการ	หน่วยงาน รับผิดชอบหลัก	พ.ศ.๒๕๖๑		พ.ศ. ๒๕๖๒											
						ค.ศ.	พ.ย.	ธ.ค.	ม.ค.	ก.พ.	มี.ค.	เม.ย.	พ.ค.	มิ.ย.	ก.ค.	ส.ค.	ก.ย.		
๓๒	โครงการปรับปรุงเสริมผิวจราจร พร้อมขยายไหล่ทางถนนลาดยาง ผิวทางแอสฟัลท์ติกคอนกรีต สายบ้านนาโหรณะ ตำบลมะริอโบตก- บ้านป่าเซ ตำบลเฉลิม อำเภอรณะ จังหวัดนราธิวาส	ปรับปรุงเสริมผิวจราจรพร้อมขยายไหล่ทาง ถนนลาดยางผิวทางแอสฟัลท์ติกคอนกรีต สายบ้านนาโหรณะ ตำบลมะริอโบตก- บ้านป่าเซ ดำเนินการในพื้นที่ไม่น้อยกว่า ๔๓.๕๕๐ ตารางเมตร	๑๗,๕๑๓,๐๐๐	บ้านนาโหรณะ ตำบลมะริอโบตก- บ้านป่าเซ ตำบลเฉลิม อำเภอรณะ จังหวัดนราธิวาส	กองช่าง อบจ.นราธิวาส														
๓๓	โครงการปรับปรุงเสริมผิวจราจร แอสฟัลท์ติกคอนกรีต สายบ้านตือมายู บ้านจาแมวอ ตำบลเอราวัณ อำเภอแว้ง-บ้านกะลุปี ตำบลสากอ อำเภอสุไหปาดี จังหวัดนราธิวาส	ปรับปรุงเสริมผิวจราจรแอสฟัลท์ติกคอนกรีต สายบ้านตือมายู บ้านจาแมวอ ขนาดผิวจราจรกว้าง ๖.๐๐ เมตร ยาว ๓,๐๒๔ เมตร ทน ๐.๐๕ เมตร หรือพื้นที่ไม่น้อยกว่า ๑,๘๑๔ ตารางเมตร	๒,๓๔๔,๐๐๐	ตำบลเอราวัณ อำเภอแว้ง-บ้านกะลุปี ตำบลสากอ อำเภอสุไหปาดี จังหวัดนราธิวาส	กองช่าง อบจ.นราธิวาส														
๓๔	โครงการปรับปรุงเสริมผิวจราจร แอสฟัลท์ติกคอนกรีต สายบ้านทานะ ตำบลบาโงสะโต-บ้านบาสุกา ตำบลมะริอโบตก อำเภอรณะ จังหวัดนราธิวาส	ปรับปรุงเสริมผิวจราจรแอสฟัลท์ติกคอนกรีต สายบ้านทานะ ขนาดผิวจราจรกว้าง ๖.๐๐ เมตร ยาว ๒,๕๐๐ เมตร ทน ๐.๐๕ เมตร หรือพื้นที่ไม่น้อยกว่า ๑๕,๐๐๐ ตารางเมตร	๕,๓๒๖,๐๐๐	บ้านทานะ ตำบล บาโงสะโต-บ้านบาสุกา ตำบลมะริอโบตก อำเภอรณะ จังหวัดนราธิวาส	กองช่าง อบจ.นราธิวาส														

๑. ยุทธศาสตร์การพัฒนาด้านโครงสร้างพื้นฐาน

แบบ ผศ.๐๖

๑.๙ แผนงานอุตสาหกรรมและการโยธา

ลำดับ ที่	โครงการ	รายละเอียดของกิจกรรม ที่เกิดขึ้นจากโครงการ	งบประมาณ (บาท)	สถานที่ ดำเนินการ	หน่วยงาน รับผิดชอบหลัก	พ.ศ.๒๕๖๑		พ.ศ. ๒๕๖๒												
						ต.ค.	พ.ย.	ธ.ค.	ม.ค.	ก.พ.	มี.ค.	เม.ย.	พ.ค.	มิ.ย.	ก.ค.	ส.ค.	ก.ย.			
๑	จ้างออกแบบแพชชานยนต์	เป็นค่าจ้างออกแบบแพชชานยนต์ เพื่อการค้า การเศรษฐกิจระหว่างชายแดนไทย-มาเลเซีย ขององค์การบริหารส่วนจังหวัดนราธิวาส	๓,๐๐๐,๐๐๐	สำนักงาน อบจ.นราธิวาส	กองช่าง อบจ.นราธิวาส															
๒	วางแผนและจัดทำผังเมืองรวมจังหวัด	ดำเนินการวางแผนและจัดทำผังเมืองรวม จังหวัดตามแนวทางของกรมโยธาธิการและ ผังเมืองในการโอนภารกิจงานถ่ายโอนให้แก่ องค์การบริหารส่วนจังหวัดนราธิวาส	๒๕๐,๐๐๐	สำนักงาน อบจ.นราธิวาส	กองช่าง อบจ.นราธิวาส															
๓	โครงการก่อสร้างซุ้มเฉลิมพระเกียรติ	ก่อสร้างซุ้มเฉลิมพระเกียรติ สมเด็จพระเจ้า อยู่หัว มหาวชิราลงกรณบดินทรเทพยวรางกูร (รัชกาลที่ ๑๐) บริเวณป้ายอาคารสำนักงาน ด้านหน้าอาคารสำนักงานองค์การบริหาร ส่วนจังหวัดนราธิวาส	๙๖๒,๐๐๐	สำนักงาน อบจ.นราธิวาส	กองช่าง อบจ.นราธิวาส															
๔	โครงการปรับปรุงอาคารสำนักงาน ชั้น ๒ และชั้นศาลาพิทักษ์ องค์การบริหาร ส่วนจังหวัดนราธิวาส	ปรับปรุงอาคารสำนักงาน ชั้น ๒ และ ชั้นศาลาพิทักษ์ องค์การบริหารส่วนจังหวัด	๓๗๗,๐๐๐	สำนักงาน อบจ.นราธิวาส	กองช่าง อบจ.นราธิวาส															

๒. ยุทธศาสตร์การพัฒนาด้านการส่งเสริมคุณภาพชีวิต

แบบ สท.๐๒

๒.๑ แผนงานบริหารงานทั่วไป

ลำดับ ที่	โครงการ	รายละเอียดของกิจกรรม ที่เกิดขึ้นจากโครงการ	งบประมาณ (บาท)	สถานที่ ดำเนินการ	หน่วยงาน รับผิดชอบหลัก	พ.ศ.๒๕๖๑			พ.ศ. ๒๕๖๒									
						ต.ค.	พ.ย.	ธ.ค.	ม.ค.	ก.พ.	มี.ค.	เม.ย.	พ.ค.	มิ.ย.	ก.ค.	ส.ค.	ก.ย.	
๓	ค่าตอบแทนนักเรียน นักศึกษา ที่ช่วย ปฏิบัติงานราชการระหว่างปิดภาคเรียน และวันหยุด	เป็นค่าตอบแทนนักเรียน นักศึกษา ที่ช่วย ปฏิบัติงานราชการระหว่างปิดภาคเรียน และวันหยุด เพื่อสร้างรายได้ให้กับนักเรียน นักศึกษา และให้นักเรียน นักศึกษา ใช้เวลา ว่างให้เป็นประโยชน์ เพื่อแก้ไขปัญหาสังคม	๓๐๐,๐๐๐	อบจ.นราธิวาส	สำนักปลัด อบจ.นราธิวาส													

๒. ยุทธศาสตร์การพัฒนาด้านการส่งเสริมคุณภาพชีวิต

แบบ ผ.๑๒

๒.๓ แผนงานการศึกษา

ลำดับ ที่	โครงการ	รายละเอียดของกิจกรรม ที่เกิดขึ้นจากโครงการ	งบประมาณ (บาท)	สถานที่ ดำเนินการ	หน่วยงาน รับผิดชอบหลัก	พ.ศ. ๒๕๖๑			พ.ศ. ๒๕๖๒									
						ค.ศ.	พ.ย.	ธ.ค.	ม.ค.	ก.พ.	มี.ค.	เม.ย.	พ.ค.	มิ.ย.	ก.ค.	ส.ค.	ก.ย.	
๓	โครงการเสริมสร้างศักยภาพ ครูผู้ดูแลเด็ก เพื่อเด็กปฐมวัยจังหวัด นราธิวาส	จัดกิจกรรมด้านวิชาการนันทนาการ หรือกิจกรรมบำเพ็ญประโยชน์ในรูปแบบ ต่างๆ หรือกิจกรรมทัศนศึกษาหาความรู้ นอกสถานที่ เพื่อกระชับความสัมพันธ์ เสริมสร้างศักยภาพของครูผู้ดูแลเด็กและ ผู้ร่วมกิจกรรม	๘๐๐,๐๐๐	โรงแรมอิมพีเรียล	กองการศึกษา อบจ.นราธิวาส													

๒. ยุทธศาสตร์การพัฒนาด้านการส่งเสริมคุณภาพชีวิต

แบบ ผ.ศ.๐๖

๒.๕ แผนงานสังคมสงเคราะห์

ลำดับ ที่	โครงการ	รายละเอียดของกิจกรรม ที่เกิดขึ้นจากโครงการ	งบประมาณ (บาท)	สถานที่ ดำเนินการ	หน่วยงาน รับผิดชอบหลัก	พ.ศ.๒๕๖๑			พ.ศ. ๒๕๖๒									
						ค.ศ.	พ.ย.	ธ.ค.	ม.ค.	ก.พ.	มี.ค.	เม.ย.	พ.ค.	มิ.ย.	ก.ค.	ส.ค.	ก.ย.	
๑	โครงการดูแลสุขภาพตนเองตามหลัก ปรัชญาเศรษฐกิจพอเพียง (วิธีการนวดเท้า) ประจำปีงบประมาณ พ.ศ. ๒๕๖๒	จัดกิจกรรมตามโครงการดูแลสุขภาพตนเอง ตามหลักปรัชญาเศรษฐกิจพอเพียง (วิธีการนวดเท้า) ประจำปีงบประมาณ พ.ศ. ๒๕๖๒	๓๐,๐๐๐	ในพื้นที่ จังหวัดราชบุรี	สำนักปลัด อบจ.ราชบุรี													
๒	โครงการเพิ่มผลผลิตกิจกรรม การเกษตรเพื่ออาหารมีโอเอช สำหรับนักเรียนโรงเรียนตำรวจ ตระเวนชายแดนท่าอากาศยาน บ้านไอร์จาทา	อุดหนุนโรงเรียนตำรวจตระเวนชายแดน ท่าอากาศยานบ้านไอร์จาทา ตำบลโคกสะตอ อำเภอวิเชียร จังหวัดนราธิวาส	๔๙๕,๒๓๘	โรงเรียนตำรวจ ตระเวนชายแดน ท่าอากาศยาน บ้านไอร์จาทา	สำนักปลัด อบจ.นราธิวาส													
๓	โครงการเพิ่มผลผลิตกิจกรรม การเกษตรเพื่ออาหารมีโอเอช สำหรับนักเรียนโรงเรียนตำรวจ ตระเวนชายแดนบ้านลือโฮ	อุดหนุนโรงเรียนตำรวจตระเวนชายแดน บ้านลือโฮ หมู่ที่ ๒ ตำบลศรีบรรพต อำเภอศรีสาคร จังหวัดนราธิวาส	๔๓๘,๐๙๕	โรงเรียนตำรวจ ตระเวนชายแดน บ้านลือโฮ	สำนักปลัด อบจ.นราธิวาส													
๔	โครงการเพิ่มผลผลิตกิจกรรม การเกษตรเพื่ออาหารมีโอเอช สำหรับนักเรียนโรงเรียนตำรวจ ตระเวนชายแดนบ้านดือฮอ ข้างกลปทุมวันอนุสรณ์ ๑๓	อุดหนุนโรงเรียนตำรวจตระเวนชายแดน บ้านดือฮอ ข้างกลปทุมวันอนุสรณ์ ๑๓ บ้านดือฮอ ตำบลศรีบรรพต อำเภอศรีสาคร จังหวัดนราธิวาส	๘๓๙,๐๔๘	โรงเรียนตำรวจ ตระเวนชายแดน บ้านดือฮอ ข้างกลปทุมวัน อนุสรณ์ ๑๓	สำนักปลัด อบจ.นราธิวาส													

๒. ยุทธศาสตร์การพัฒนาค้นการส่งเสริมคุณภาพชีวิต

แบบ สค.๐๒

๒.๕ แผนงานสังคมสงเคราะห์

ลำดับ ที่	โครงการ	รายละเอียดของกิจกรรม ที่เกิดขึ้นจากโครงการ	งบประมาณ (บาท)	สถานที่ ดำเนินการ	หน่วยงาน รับผิดชอบหลัก	พ.ศ. ๒๕๖๑			พ.ศ. ๒๕๖๒										
						ค.ศ.	พ.ย.	ธ.ค.	ม.ค.	ก.พ.	มี.ค.	เม.ย.	พ.ค.	มิ.ย.	ก.ค.	ส.ค.	ก.ย.		
๕	โครงการเพิ่มผลผลิตกิจกรรม การเกษตรเพื่ออาหารมือเช้า สำหรับนักเรียนโรงเรียนตำรวจ ตระเวนชายแดนบ้านไอร์บือแต	จุดศูนย์โรงเรียนตำรวจตระเวนชายแดน บ้านไอร์บือแต ตำบลช้างเผือก อำเภอจะนะะ จังหวัดนราธิวาส	๓๔๒,๘๕๓	โรงเรียนตำรวจ ตระเวนชายแดน บ้านไอร์บือแต	สำนักปลัด อบจ.นราธิวาส														
๖	โครงการเพิ่มผลผลิตกิจกรรม การเกษตรเพื่ออาหารมือเช้า สำหรับนักเรียนโรงเรียนตำรวจ ตระเวนชายแดนบ้านสินานนท์	จุดศูนย์โรงเรียนตำรวจตระเวนชายแดน บ้านสินานนท์ หมู่ที่ ๖ ตำบลสุคีริน อำเภอสุคีริน จังหวัดนราธิวาส	๓๐๔,๗๖๒	โรงเรียนตำรวจ ตระเวนชายแดน บ้านสินานนท์	สำนักปลัด อบจ.นราธิวาส														

๒. ยุทธศาสตร์การพัฒนาด้านการส่งเสริมคุณภาพชีวิต

แบบ ผศ.๐๒

๒.๖ แผนงานคณะและชุมชน

ลำดับ ที่	โครงการ	รายละเอียดของกิจกรรม ที่เกิดขึ้นจากโครงการ	งบประมาณ (บาท)	สถานที่ ดำเนินการ	หน่วยงาน รับผิดชอบหลัก	พ.ศ. ๒๕๖๑			พ.ศ. ๒๕๖๒									
						ต.ค.	พ.ย.	ธ.ค.	ม.ค.	ก.พ.	มี.ค.	เม.ย.	พ.ค.	มิ.ย.	ก.ค.	ส.ค.	ก.ย.	
๑	โครงการจัดกิจกรรมรณรงค์ล้างส้วม พร้อมกันรับวันสงกรานต์	จัดกิจกรรมรณรงค์ล้างส้วมพร้อมกัน รับวันสงกรานต์ ประจำปีงบประมาณ พ.ศ. ๒๕๖๒	๕,๕๐๐	วัดและมัสยิด ในเขตเทศบาล เมืองราษีไศล	สำนักปลัด อบจ.ราษีไศล													

๒. ยุทธศาสตร์การพัฒนาด้านการส่งเสริมคุณภาพชีวิต

แบบ สป.๑๖

๒.๗ แผนงานสร้างความเข้มแข็งของชุมชน

ลำดับ ที่	โครงการ	รายละเอียดของกิจกรรม ที่เกิดขึ้นจากโครงการ	งบประมาณ (บาท)	สถานที่ ดำเนินการ	หน่วยงาน รับผิดชอบหลัก	พ.ศ. ๒๕๖๑			พ.ศ. ๒๕๖๒										
						ต.ค.	พ.ย.	ธ.ค.	ม.ค.	ก.พ.	มี.ค.	เม.ย.	พ.ค.	มิ.ย.	ก.ค.	ส.ค.	ก.ย.		
๑	โครงการออกกำลังกายเพื่อส่งเสริมสุขภาพโดยองค์การบริหารส่วนจังหวัดนราธิวาส	จัดกิจกรรมตามโครงการออกกำลังกายเพื่อส่งเสริมสุขภาพ โดยองค์การบริหารส่วนจังหวัดนราธิวาส	๑๒,๐๐๐	อบจ.นราธิวาส	กองการศึกษา อบจ.นราธิวาส														

๒. ยุทธศาสตร์การพัฒนาด้านการส่งเสริมคุณภาพชีวิต

แบบ ผล.๐๖

๒.๘ แผนงานการศาสนา วัฒนธรรม และนันทนาการ

ลำดับ ที่	โครงการ	รายละเอียดของกิจกรรม ที่เกิดขึ้นจากโครงการ	งบประมาณ (บาท)	สถานที่ ดำเนินการ	หน่วยงาน รับผิดชอบหลัก	พ.ศ.๒๕๖๑			พ.ศ. ๒๕๖๒									
						ค.ศ.	พ.ธ.	ธ.ค.	ม.ค.	ก.พ.	มี.ค.	เม.ย.	พ.ค.	มิ.ย.	ก.ค.	ส.ค.	ก.ย.	
๑	จัดซื้อวัสดุกีฬาสำหรับใช้ในกิจการของ สนามกีฬาที่อยู่ในความรับผิดชอบของ องค์การบริหารส่วนจังหวัดนราธิวาส	จัดซื้อวัสดุกีฬาสำหรับใช้ในกิจการของ สนามกีฬาที่อยู่ในความรับผิดชอบของ องค์การบริหารส่วนจังหวัดนราธิวาส เช่น ลูกฟุตบอล วอลเลย์บอล ตะกร้อ ตาข่ายกีฬา เสาค้ำช่วย ฯลฯ	๕๗,๖๐๐	สนามกีฬา อบจ.นราธิวาส	กองการศึกษา อบจ.นราธิวาส													

๒. ยุทธศาสตร์การพัฒนาด้านการส่งเสริมคุณภาพชีวิต

แบบ MR.๐๒

๒.๑๒ แผนงานงบกลาง

ลำดับ ที่	โครงการ	รายละเอียดของกิจกรรม ที่เกิดขึ้นจากโครงการ	งบประมาณ (บาท)	สถานที่ ดำเนินการ	หน่วยงาน รับผิดชอบหลัก	พ.ศ. ๒๕๖๑			พ.ศ. ๒๕๖๒									
						ต.ค.	พ.ย.	ธ.ค.	ม.ค.	ก.พ.	มี.ค.	เม.ย.	พ.ค.	มิ.ย.	ก.ค.	ส.ค.	ก.ย.	
๓	สงเคราะห์ผู้ป่วยที่ยากไร้ขององค์การบริหารส่วนจังหวัดนราธิวาส	เป็นค่าใช้จ่ายในการสงเคราะห์ผู้ป่วยที่ยากไร้ขององค์การบริหารส่วนจังหวัดนราธิวาส ตามระเบียบกระทรวงมหาดไทย ว่าด้วยค่าใช้จ่ายในการสงเคราะห์ผู้ป่วยที่ยากไร้ขององค์การบริหารส่วนจังหวัด พ.ศ. ๒๕๖๐	๕๐๐,๐๐๐	อบจ.นราธิวาส	สำนักปลัด อบจ.นราธิวาส													

๓. ยุทธศาสตร์การพัฒนาด้านการจัดระเบียบชุมชน/สังคม และการรักษาความสงบเรียบร้อย

แบบ ผท.๐๖

๓.๑ แผนงานบริหารงานทั่วไป

ลำดับ ที่	โครงการ	รายละเอียดของกิจกรรม ที่เกิดขึ้นจากโครงการ	งบประมาณ (บาท)	สถานที่ ดำเนินการ	หน่วยงาน รับผิดชอบหลัก	พ.ศ.๒๕๖๑		พ.ศ. ๒๕๖๒										
						ค.ค.	พ.ย.	ธ.ค.	ม.ค.	ก.พ.	มี.ค.	เม.ย.	พ.ค.	มิ.ย.	ก.ค.	ธ.ค.	ก.ย.	
๑	ค่าใช้จ่ายในการเลือกตั้ง (กรณีครบวาระ)	เป็นค่าใช้จ่ายในการเตรียมการเลือกตั้ง (กรณีครบวาระ) ของนายกและสมาชิกสภาองค์การบริหารส่วนจังหวัดนราธิวาส โดยจ่ายเป็นค่าตอบแทน ค่าเช่าที่พัก ค่าพาหนะ ค่าเช่าสถานที่ ค่าทำความสะอาด ค่าเช่าเดินท์ ค่าเช่าโทรศัพท์ ค่าอาหาร ค่าเครื่องดื่ม ค่าแบบพิมพ์ ค่าวัสดุ ฯลฯ	๕๖,๙๓๖,๕๐๐	อบจ.นราธิวาส	กองกิจการสภา อบจ.นราธิวาส													
๒	ค่าใช้จ่ายในการเลือกตั้ง (กรณีแทนตำแหน่งที่ว่าง)	เป็นค่าใช้จ่ายในการเตรียมการเลือกตั้งซ่อม (กรณีแทนตำแหน่งที่ว่าง) ของนายกและสมาชิกสภาองค์การบริหารส่วนจังหวัด โดยจ่ายเป็นค่าตอบแทน ค่าเช่าที่พัก ค่าพาหนะ ค่าเช่าสถานที่ ค่าทำความสะอาด ค่าเช่าเดินท์ ค่าเช่าโทรศัพท์ ค่าอาหาร ค่าเครื่องดื่ม ค่าแบบพิมพ์ ค่าวัสดุ ฯลฯ	๓,๐๐๐,๐๐๐	อบจ.นราธิวาส	กองกิจการสภา อบจ.นราธิวาส													
๓	โครงการอบรมให้ความรู้เกี่ยวกับการเลือกตั้งสมาชิกสภาองค์การบริหารส่วนจังหวัดนราธิวาส และนายกองค์การบริหารส่วนจังหวัดนราธิวาส	จัดอบรมให้ความรู้เกี่ยวกับการเลือกตั้งสมาชิกสภาองค์การบริหารส่วนจังหวัดนราธิวาส และนายกองค์การบริหารส่วนจังหวัดนราธิวาส	๑๓๐,๐๐๐	สวนอาหารริมน้ำ	กองกิจการสภา อบจ.นราธิวาส													

๓. ยุทธศาสตร์การพัฒนาด้านการจัดระเบียบชุมชน/สังคม และการรักษาความสงบเรียบร้อย

แบบ ผ.๑๖

๓.๗ แผนงานสร้างความเข้มแข็งของชุมชน

ลำดับ ที่	โครงการ	รายละเอียดของกิจกรรม ที่เกิดขึ้นจากโครงการ	งบประมาณ (บาท)	สถานที่ ดำเนินการ	หน่วยงาน รับผิดชอบหลัก	พ.ศ. ๒๕๖๑		พ.ศ. ๒๕๖๒										
						ธ.ค.	พ.อ.	ธ.ค.	ม.ค.	ก.พ.	มี.ค.	เม.ย.	พ.ค.	มิ.ย.	ก.ค.	ส.ค.	ก.ย.	
๑	โครงการ "รู้จัก สามัคคี เสริมสร้าง การมีส่วนร่วมเป็นพลเมืองดีตามวิถี ประชาธิปไตย"	จัดกิจกรรมตามโครงการ "รู้จัก สามัคคี เสริมสร้างการมีส่วนร่วมเป็นพลเมืองดีตามวิถี ประชาธิปไตย"	๑๐๐,๐๐๐	วิทยาลัยชุมชน นราธิวาส	กองกิจการสภา อบจ.นราธิวาส													
๒	โครงการจิตอาสาเพื่อการพัฒนาสำน้ำ กับชีวิตบนวิถีแห่งความพอเพียง เพื่อประโยชน์และความสุขของประชาชน	จัดกิจกรรมตามโครงการจิตอาสา เพื่อการพัฒนาสำน้ำกับชีวิตบนวิถีแห่ง ความพอเพียง เพื่อประโยชน์และความสุข ของประชาชน	๒๐๐,๐๐๐	ชุมชนยะกัง	สำนักปลัด อบจ.นราธิวาส													
๓	โครงการอบรมเพื่อให้ความรู้เรื่อง กฎหมายทั่วไปของประชาชนและ กฎหมายอิสลาม (มรดกและครอบครัว) แก่ประชาชนในจังหวัดนราธิวาส	จัดอบรมเพื่อให้ความรู้เรื่องกฎหมายทั่วไป ของประชาชนและกฎหมายอิสลาม (มรดกและครอบครัว) แก่ประชาชน ในจังหวัดนราธิวาส	๓๐๐,๐๐๐	อำเภอตากใบ	สำนักปลัด อบจ.นราธิวาส													

๔. ยุทธศาสตร์การพัฒนาด้านการวางแผน การส่งเสริมการลงทุนพาณิชย์กรรม และการท่องเที่ยว

แบบ ผ.ร.๐๒

๔.๘ แผนงานการศึกษา วัฒนธรรมและนันทนาการ

ลำดับ ที่	โครงการ	รายละเอียดของกิจกรรม ที่เกิดขึ้นจากโครงการ	งบประมาณ (บาท)	สถานที่ ดำเนินการ	หน่วยงาน รับผิดชอบหลัก	พ.ศ. ๒๕๖๑			พ.ศ. ๒๕๖๒									
						ค.ค.	พ.ย.	ธ.ค.	ม.ค.	ก.พ.	มี.ค.	เม.ย.	พ.ค.	มิ.ย.	ก.ค.	ธ.ค.	ก.ย.	
๑	โครงการปั้นสองน่องท่องเที่ยวเมืองนรา	จัดกิจกรรมปั่นจักรยานท่องเที่ยวเมืองนรา	๓๐๐,๐๐๐	ในเขตพื้นที่จังหวัด นราธิวาส	สำนักปลัด อบจ.นราธิวาส													

๕. ยุทธศาสตร์การพัฒนาด้านการบริหารจัดการและการอนุรักษ์ทรัพยากรธรรมชาติและสิ่งแวดล้อม

แบบ สท.๐๒

๕.๖ แผนงานเศษและชุมชน

ลำดับ ที่	โครงการ	รายละเอียดของกิจกรรม ที่เกิดขึ้นจากโครงการ	งบประมาณ (บาท)	สถานที่ ดำเนินการ	หน่วยงาน รับผิดชอบหลัก	พ.ศ.๒๕๖๑			พ.ศ. ๒๕๖๒										
						ธ.ค.	พ.ย.	ธ.ค.	ม.ค.	ก.พ.	มี.ค.	เม.ย.	พ.ค.	มิ.ย.	ก.ค.	ธ.ค.	ก.ย.		
๑	ขนส่งขยะมูลฝอยและของเสียอันตราย ไปกำจัดอย่างถูกหลักวิชาการ	จัดจ้างขนส่งขยะมูลฝอยและของเสีย อันตรายไปกำจัดอย่างถูกหลักวิชาการ รวมทั้งค่ากำจัดของเสียอันตรายตลอดจน ค่าใช้จ่ายอื่น ๆ ที่เกี่ยวข้อง เพื่อให้การ บริหารจัดการขยะมูลฝอยและของเสีย อันตรายเป็นไปอย่างมีประสิทธิภาพ	๒๕๐,๐๐๐	ในพื้นที่จังหวัด นราธิวาส	กองช่าง อบจ.นราธิวาส														

๕. ยุทธศาสตร์การพัฒนาด้านการบริหารจัดการและการอนุรักษ์ทรัพยากรธรรมชาติและสิ่งแวดล้อม

แบบ ผ.๑๒

๕.๑๐ แผนงานการเกษตร

ลำดับ ที่	โครงการ	รายละเอียดของกิจกรรม ที่เกิดขึ้นจากโครงการ	งบประมาณ (บาท)	สถานที่ ดำเนินการ	หน่วยงาน รับผิดชอบหลัก	พ.ศ. ๒๕๖๑			พ.ศ. ๒๕๖๒									
						ต.ค.	พ.ย.	ธ.ค.	ม.ค.	ก.พ.	มี.ค.	เม.ย.	พ.ค.	มิ.ย.	ก.ค.	ส.ค.	ก.ย.	
๓	โครงการปลูกต้นไม้เนื่องในโอกาสต่างๆ ขององค์การบริหารส่วนจังหวัดนราธิวาส	จัดกิจกรรมปลูกต้นไม้เนื่องในโอกาสต่าง ๆ ขององค์การบริหารส่วนจังหวัดนราธิวาส	๕๐,๐๐๐	ในพื้นที่จังหวัด นราธิวาส	สำนักปลัด อบจ.นราธิวาส													

๖. ยุทธศาสตร์การพัฒนาด้านศิลปะ วัฒนธรรม จารีตประเพณีและภูมิปัญญาท้องถิ่น

แบบ สค.๐๕

๖.๑ แผนงานบริหารงานทั่วไป

ลำดับ ที่	โครงการ	รายละเอียดของกิจกรรม ที่เกิดขึ้นจากโครงการ	งบประมาณ (บาท)	สถานที่ ดำเนินการ	หน่วยงาน รับผิดชอบหลัก	พ.ศ. ๒๕๖๑		พ.ศ. ๒๕๖๒										
						ธ.ค.	พ.ย.	ธ.ค.	ม.ค.	ก.พ.	มี.ค.	เม.ย.	พ.ค.	มิ.ย.	ก.ค.	ส.ค.	ก.ย.	
๑	โครงการเฉลิมพระเกียรติ	จัดกิจกรรมเฉลิมพระเกียรติพระบาทสมเด็จพระเจ้าอยู่หัว สมเด็จพระนางเจ้าพระบรมราชินีนาถและพระบรมวงศานุวงศ์ ฯลฯ หรือจัดโครงการร่วมกับหน่วยงานอื่น	๑,๐๐๐,๐๐๐	ในพื้นที่จังหวัด นราธิวาส	สำนักปลัด อบจ.นราธิวาส													

๖. ยุทธศาสตร์การพัฒนาด้านศิลปะ วัฒนธรรม จารีตประเพณีและภูมิปัญญาท้องถิ่น

แบบ KR.๐๖

๖.๘ แผนงานการศาสนา วัฒนธรรมและนันทนาการ

ลำดับ ที่	โครงการ	รายละเอียดของกิจกรรม ที่เกิดขึ้นจากโครงการ	งบประมาณ (บาท)	สถานที่ ดำเนินการ	หน่วยงาน รับผิดชอบหลัก	พ.ศ.๒๕๖๑		พ.ศ. ๒๕๖๒										
						ค.ค.	พ.ย.	ธ.ค.	ม.ค.	ก.พ.	มี.ค.	เม.ย.	พ.ค.	มิ.ย.	ก.ค.	ส.ค.	ก.ย.	
๑	จัดทำเว็บบุคคลิขององค์การบริหาร ส่วนจังหวัดนราธิวาส	จัดทำเว็บบุคคลิขององค์การบริหาร ส่วนจังหวัดนราธิวาส เพื่อเข้าร่วมขบวนแห่ง ทางน้ำในงานของดีเมืองนรา ซึ่งจังหวัด นราธิวาสจัดขึ้นเป็นประจำทุกปี	๓๐๐,๐๐๐	ริมเขื่อนท่าพระยาสาย หรือสถานที่จังหวัด กำหนด	กองช่าง อบจ.นราธิวาส													
๒	โครงการฝึกอบรมและทัศนศึกษาดูงาน เพื่อสืบสานประเพณีและวัฒนธรรม ท้องถิ่นของประชาชนในพื้นที่จังหวัด นราธิวาส	จัดกิจกรรมตามโครงการฝึกอบรมและ ทัศนศึกษาดูงานเพื่อสืบสานประเพณีและ วัฒนธรรมท้องถิ่นของประชาชนในพื้นที่ จังหวัดนราธิวาส	๒,๓๒๐,๐๐๐	อบจ.นราธิวาส	กองการศึกษา อบจ.นราธิวาส													
๓	โครงการมหกรรมตากีฬาสัมพันธ์ ๕ จังหวัดชายแดนภาคใต้	จัดกิจกรรมตามโครงการมหกรรมตากีฬา สัมพันธ์ ๕ จังหวัดชายแดนภาคใต้	๘๓๐,๐๐๐	ภายใน ๕ จังหวัด ชายแดนภาคใต้	กองการศึกษา อบจ.นราธิวาส													
๔	โครงการมหกรรมตากีฬาสัมพันธ์ จังหวัดนราธิวาส	จัดกิจกรรมตามโครงการมหกรรมตากีฬา สัมพันธ์ จังหวัดนราธิวาส	๑,๐๐๐,๐๐๐	ภายในพื้นที่ จังหวัดนราธิวาส	กองการศึกษา อบจ.นราธิวาส													

๖. ยุทธศาสตร์การพัฒนาด้านศิลปะ วัฒนธรรม จารีตประเพณีและภูมิปัญญาท้องถิ่น

แบบ ผ.ศ.๐๖

๖.๙ แผนงานอุตสาหกรรมและการโยธา

ลำดับ ที่	โครงการ	รายละเอียดของกิจกรรม ที่เกิดขึ้นจากโครงการ	งบประมาณ (บาท)	สถานที่ ดำเนินการ	หน่วยงาน รับผิดชอบหลัก	พ.ศ.๒๕๖๑		พ.ศ. ๒๕๖๒											
						ต.ค.	พ.ย.	ธ.ค.	ม.ค.	ก.พ.	มี.ค.	เม.ย.	พ.ค.	มิ.ย.	ก.ค.	ส.ค.	ก.ย.		
๑	จัดซื้อวัสดุก่อสร้างที่จำเป็นต่อใช้ในการปฏิบัติงานของกองช่าง องค์การบริหารส่วนจังหวัดนราธิวาส	จัดซื้อวัสดุก่อสร้างที่จำเป็นต่อใช้ในการปฏิบัติงานของกองช่าง องค์การบริหารส่วนจังหวัดนราธิวาส เช่น ไม้ต่าง ๆ น้ำมันทาไม้ ทินเนอร์ แปรงทาสี ปูนซีเมนต์ ทราย หิน กระเบื้อง ตะปู ฯลฯ	๒๐๐,๐๐๐	ในพื้นที่จังหวัดนราธิวาส	กองช่าง อบจ.นราธิวาส														

๗. ยุทธศาสตร์การพัฒนาด้านการบริหารจัดการตามหลักธรรมาภิบาล

แบบ ๗๗.๐๑๖

๗.๑ แผนงานบริหารงานทั่วไป

ลำดับ ที่	โครงการ	รายละเอียดของกิจกรรม ที่เกิดขึ้นจากโครงการ	งบประมาณ (บาท)	สถานที่ ดำเนินการ	หน่วยงาน รับผิดชอบหลัก	พ.ศ. ๒๕๖๑		พ.ศ. ๒๕๖๒											
						ค.ศ.	พ.ย.	ธ.ค.	ม.ค.	ก.พ.	มี.ค.	เม.ย.	พ.ค.	มิ.ย.	ก.ค.	ส.ค.	ก.ย.		
๑	เงินประโยชน์ตอบแทนอื่นในกรณีพิเศษแก่ข้าราชการ ลูกจ้างประจำ พนักงานจ้างและพนักงานด้อยโอนของทุกส่วนราชการในสังกัดองค์การบริหารส่วนจังหวัดนครราชสีมา	เป็นเงินประโยชน์ตอบแทนอื่นในกรณีพิเศษแก่ข้าราชการ ลูกจ้างประจำ พนักงานจ้างและพนักงานด้อยโอนของทุกส่วนราชการในสังกัดองค์การบริหารส่วนจังหวัดนครราชสีมา	๓,๐๐๐,๐๐๐	อบจ.นครราชสีมา	สำนักปลัด อบจ.นครราชสีมา														
๒	ค่าโฆษณาและเผยแพร่งานกิจการขององค์การบริหารส่วนจังหวัดนครราชสีมา	เป็นค่าโฆษณาและเผยแพร่งานกิจการขององค์การบริหารส่วนจังหวัดนครราชสีมา เช่น การจัดทำหนังสือ วารสาร หนังสือพิมพ์ ปฏิทิน ของที่ระลึก ป้ายประชาสัมพันธ์ ป้ายแสดงสถิติ ภาพต่าง ๆ แผนที่ แผนที่ ภาพเขียน ภาพถ่าย ฯลฯ	๕,๐๐๐,๐๐๐	อบจ.นครราชสีมา	สำนักปลัด อบจ.นครราชสีมา														
๓	ค่าเช่าพื้นที่และปรับปรุงดูแลระบบเว็บไซต์ขององค์การบริหารส่วนจังหวัดนครราชสีมา	ค่าเช่าพื้นที่และการปรับปรุงดูแลระบบเว็บไซต์ขององค์การบริหารส่วนจังหวัดนครราชสีมา	๓๐,๐๐๐	อบจ.นครราชสีมา	สำนักปลัด อบจ.นครราชสีมา														
๔	ค่าบำรุงรักษาระบบเครือข่ายคอมพิวเตอร์ภายในสำนักงานองค์การบริหารส่วนจังหวัดนครราชสีมา	ค่าบำรุงรักษาระบบเครือข่ายคอมพิวเตอร์ภายในสำนักงานองค์การบริหารส่วนจังหวัดนครราชสีมา	๖๐,๐๐๐	อบจ.นครราชสีมา	สำนักปลัด อบจ.นครราชสีมา														

๗. ยุทธศาสตร์การพัฒนาด้านการบริหารจัดการตามหลักธรรมาภิบาล

แบบ นร.๐๒

๗.๑ แผนงานบริหารงานทั่วไป

ลำดับ ที่	โครงการ	รายละเอียดของกิจกรรม ที่เกิดขึ้นจากโครงการ	งบประมาณ (บาท)	สถานที่ ดำเนินการ	หน่วยงาน รับผิดชอบหลัก	พ.ศ.๒๕๖๑		พ.ศ. ๒๕๖๒											
						ต.ค.	พ.ย.	ธ.ค.	ม.ค.	ก.พ.	มี.ค.	เม.ย.	พ.ค.	มิ.ย.	ก.ค.	ส.ค.	ก.ย.		
๕	ค่าใช้จ่ายในการเดินทางไปราชการ ในราชอาณาจักรและนอกราชอาณาจักร สำหรับนายก รองนายก เลขานุการนายก ที่ปรึกษานายก ประธานสภา รองประธานสภา สมาชิกสภา ข้าราชการ ลูกจ้างประจำและพนักงานจ้างในสังกัด องค์การบริหารส่วนจังหวัดนราธิวาส	เป็นค่าใช้จ่ายในการเดินทางไปราชการ ในราชอาณาจักรและนอกราชอาณาจักร สำหรับนายก รองนายก เลขานุการนายก ที่ปรึกษานายก ประธานสภา รองประธาน สภา สมาชิกสภา ข้าราชการ ลูกจ้างประจำ และพนักงานจ้างในสังกัดองค์การบริหาร ส่วนจังหวัดนราธิวาส	๓,๖๕๐,๐๐๐	อบจ.นราธิวาส	สำนักปลัด กองกิจการสภา อบจ.นราธิวาส														
๖	โครงการฝึกอบรมสัมมนาและทัศนศึกษา บุคลากรของคณะผู้บริหาร ข้าราชการ และ สมาชิกสภาองค์การบริหารส่วนจังหวัด นราธิวาส	จัดฝึกอบรมสัมมนาและทัศนศึกษาบุคลากร ทั้งในและนอกราชอาณาจักรของคณะ ผู้บริหาร ข้าราชการ และสมาชิกสภา องค์การบริหารส่วนจังหวัดนราธิวาส	๓,๑๘๐,๐๐๐	อบจ.นราธิวาส	กองกิจการสภา อบจ.นราธิวาส														
๗	โครงการฝึกอบรมสัมมนาและทัศนศึกษา บุคลากรของคณะผู้บริหาร ข้าราชการ ลูกจ้างประจำ และพนักงานจ้าง	จัดฝึกอบรมสัมมนาและทัศนศึกษาบุคลากร เพื่อพัฒนาประสิทธิภาพในการปฏิบัติงาน ของคณะผู้บริหาร ข้าราชการ ลูกจ้างประจำ พนักงานจ้างและพนักงานถ่ายโอนในสังกัด องค์การบริหารส่วนจังหวัดนราธิวาส	๑,๐๐๐,๐๐๐	อบจ.นราธิวาส	กองกิจการสภา อบจ.นราธิวาส														
๘	จัดจ้างที่ปรึกษาเพื่อศึกษาวิจัย ประเมินผลหรือพัฒนาระบบต่าง ๆ	จัดจ้างที่ปรึกษาเพื่อศึกษาวิจัยประเมินผล หรือพัฒนาระบบต่าง ๆ	๓๐,๐๐๐	อบจ.นราธิวาส	สำนักปลัด อบจ.นราธิวาส														

๗.๓ แผนงานบริหารงานทั่วไป

ลำดับ ที่	โครงการ	รายละเอียดของกิจกรรม ที่เกิดขึ้นจากโครงการ	งบประมาณ (บาท)	สถานที่ ดำเนินการ	หน่วยงาน รับผิดชอบหลัก	พ.ศ. ๒๕๖๑		พ.ศ. ๒๕๖๒											
						ต.ค.	พ.ย.	ธ.ค.	ม.ค.	ก.พ.	มี.ค.	เม.ย.	พ.ค.	มิ.ย.	ก.ค.	ส.ค.	ก.ย.		
๗	โครงการจัดทำแผนพัฒนาองค์การบริหารส่วนจังหวัดนราธิวาส	จัดโครงการจัดทำแผนพัฒนาองค์การบริหารส่วนจังหวัดนราธิวาส	๕๐๐,๐๐๐	อบจ.นราธิวาส	กองแผนฯ อบจ.นราธิวาส														
๑๐	โครงการติดตามและประเมินผลการดำเนินงานตามแผนพัฒนาองค์การบริหารส่วนจังหวัดนราธิวาส	จัดโครงการติดตามและประเมินผลการดำเนินงานตามแผนพัฒนาองค์การบริหารส่วนจังหวัดนราธิวาส	๕๐,๐๐๐	อบจ.นราธิวาส	กองแผนฯ อบจ.นราธิวาส														
๑๓	โครงการประสานการจัดทำแผนพัฒนาท้องถิ่นจังหวัดนราธิวาส	จัดโครงการประสานการจัดทำแผนพัฒนาท้องถิ่นจังหวัดนราธิวาส	๑๐๐,๐๐๐	อบจ.นราธิวาส	กองแผนฯ อบจ.นราธิวาส														

๗. ยุทธศาสตร์การพัฒนาด้านการบริหารจัดการตามหลักธรรมาภิบาล

แบบ นร.๐๒

๗.๒ แผนงานการรักษาความสงบภายใน

ลำดับ ที่	โครงการ	รายละเอียดของกิจกรรม ที่เกิดขึ้นจากโครงการ	งบประมาณ (บาท)	สถานที่ ดำเนินการ	หน่วยงาน รับผิดชอบหลัก	พ.ศ. ๒๕๖๑		พ.ศ. ๒๕๖๒											
						ต.ค.	พ.ย.	ธ.ค.	ม.ค.	ก.พ.	มี.ค.	เม.ย.	พ.ค.	มิ.ย.	ก.ค.	ส.ค.	ก.ย.		
๓	จ้างเหมาบุคคลภายนอกอยู่เวรยาม รักษาความปลอดภัยอาคารสถานที่และ ทรัพย์สินอื่น ๆ ขององค์การบริหารส่วน จังหวัดนราธิวาส	จัดจ้างเหมาบุคคลภายนอกอยู่เวรยาม รักษาความปลอดภัยอาคารสถานที่และ ทรัพย์สินอื่น ๆ ขององค์การบริหารส่วน จังหวัดนราธิวาส	๑,๘๒๔,๐๐๐	อบจ.นราธิวาส	สำนักปลัด อบจ.นราธิวาส														

๗. ยุทธศาสตร์การพัฒนาด้านการบริหารจัดการตามหลักธรรมาภิบาล

แบบ ผ.๓.๐๒

๗.๓ แผนงานการศึกษา

ลำดับ ที่	โครงการ	รายละเอียดของกิจกรรม ที่เกิดขึ้นจากโครงการ	งบประมาณ (บาท)	สถานที่ ดำเนินการ	หน่วยงาน รับผิดชอบหลัก	พ.ศ. ๒๕๖๑		พ.ศ. ๒๕๖๒												
						ค.ศ.	พ.ย.	ธ.ค.	ม.ค.	ก.พ.	มี.ค.	เม.ย.	พ.ค.	มิ.ย.	ก.ค.	ส.ค.	ก.ย.			
๑	โครงการจัดประชุมสัมมนาคณะกรรมการ ประสานแผนพัฒนาการศึกษาสี่ปี ขององค์กรปกครองส่วนท้องถิ่น ในเขตจังหวัดนราธิวาส	จัดประชุมสัมมนาคณะกรรมการประสานแผน พัฒนาการศึกษาสี่ปีขององค์กรปกครอง ส่วนท้องถิ่นในเขตจังหวัดนราธิวาส	๓๐๐,๐๐๐	อบจ.นราธิวาส	กองการศึกษา อบจ.นราธิวาส															
๒	โครงการพัฒนาบุคลากร (ครูอาสาพัฒนากีฬา)	เป็นค่าพัฒนาบุคลากร (ครูอาสาพัฒนากีฬา) จำนวน ๒ คน	๑๒,๐๐๐	อบจ.นราธิวาส	กองการศึกษา อบจ.นราธิวาส															

๗.๖ แผนงานเคหะและชุมชน

ลำดับ ที่	โครงการ	รายละเอียดของกิจกรรม ที่เกิดขึ้นจากโครงการ	งบประมาณ (บาท)	สถานที่ ดำเนินการ	หน่วยงาน รับผิดชอบหลัก	พ.ศ. ๒๕๖๑			พ.ศ. ๒๕๖๒									
						ค.ค.	พ.ช.	อ.ค.	ม.ค.	ก.พ.	มี.ค.	เม.ย.	พ.ค.	มิ.ย.	ก.ค.	ส.ค.	ก.ย.	
๑	เก็บขยะมูลฝอยอาคารสำนักงาน องค์การบริหารส่วนจังหวัด	เป็นค่าเก็บขยะมูลฝอยอาคารสำนักงาน องค์การบริหารส่วนจังหวัดหรืออาคารอื่น ๆ ที่เป็นทรัพย์สินขององค์การบริหาร ส่วนจังหวัดนครราชสีมา	๓๒,๐๐๐	อบจ.นครราชสีมา	สำนักปลัด อบจ.นครราชสีมา													
๒	จ้างเหมาทำความสะอาดอาคาร สถานที่ขององค์การบริหารส่วนจังหวัด นครราชสีมา	เป็นค่าจ้างเหมาทำความสะอาดอาคาร สถานที่ขององค์การบริหารส่วนจังหวัด นครราชสีมา	๓,๕๓๘,๐๐๐	อบจ.นครราชสีมา	สำนักปลัด อบจ.นครราชสีมา													
๓	จ้างเหมาทำความสะอาดสนามกีฬาหรือ อาคารอื่น ๆ	เป็นค่าจ้างเหมาทำความสะอาดอาคาร สถานที่และดูแลรักษาสนามกีฬากลาง องค์การบริหารส่วนจังหวัดนครราชสีมา	๘๐๐,๐๐๐	สนามกีฬา อบจ.นครราชสีมา	กองการศึกษา อบจ.นครราชสีมา													

๗. ยุทธศาสตร์การพัฒนาด้านการบริหารจัดการตามหลักธรรมาภิบาล

แบบ นส.๑๖

๗.๘ แผนงานการศาสนา วัฒนธรรมและนันทนาการ

ลำดับ ที่	โครงการ	รายละเอียดของกิจกรรม ที่เกิดขึ้นจากโครงการ	งบประมาณ (บาท)	สถานที่ ดำเนินการ	หน่วยงาน รับผิดชอบหลัก	พ.ศ. ๒๕๖๑		พ.ศ. ๒๕๖๒											
						พ.ค.	พ.ย.	ธ.ค.	ม.ค.	ก.พ.	มี.ค.	เม.ย.	พ.ค.	มิ.ย.	ก.ค.	ส.ค.	ก.ย.		
๓	โครงการศึกษาดูงานการบริหารสนามกีฬา โดยองค์การบริหารส่วนจังหวัดนราธิวาส	จัดโครงการศึกษาดูงานการบริหารสนามกีฬา โดยองค์การบริหารส่วนจังหวัดนราธิวาส เพื่อนำบุคลากรของกองการศึกษาฯ และวัฒนธรรม และเจ้าหน้าที่ที่เกี่ยวข้อง ไปศึกษาดูงานการบริหารสนามกีฬา	๓๐๐,๐๐๐	สนามกีฬา	กองการศึกษา อบจ.นราธิวาส														

ลำดับ ที่	โครงการ	รายละเอียดของกิจกรรม ที่เกิดขึ้นจากโครงการ	งบประมาณ (บาท)	สถานที่ ดำเนินการ	หน่วยงาน รับผิดชอบหลัก	พ.ศ. ๒๕๖๑		พ.ศ. ๒๕๖๒										
						ค.ค.	พ.ย.	ธ.ค.	ม.ค.	ก.พ.	มี.ค.	เม.ย.	พ.ค.	มิ.ย.	ก.ค.	ส.ค.	ก.ย.	
๑	จัดจ้างเอกชน นิติบุคคลหรือบุคคล ภายนอก ออกแบบ ควบคุมงาน	จัดจ้างออกแบบ ประมาณราคาค่าควบคุมงาน ที่จ่ายให้แก่เอกชน นิติบุคคล หรือบุคคล ภายนอกในการดำเนินการสำรวจออกแบบ เขียนแบบ ประมาณราคากำหนด รายละเอียด รายการประกอบแบบ ค่าก่อสร้างโครงการ ด้านงานอาคาร งานถนน งานสะพาน งานสะพานลอย งานด้านวิศวกรรม งานด้านการผังเมือง งานด้านสถาปัตยกรรม งานด้าน ภูมิสถาปัตย์ งานด้านศิลปกรรม และงานด้านอื่น ๆ ที่อยู่ในอำนาจหน้าที่ ขององค์การบริหารส่วนจังหวัดนราธิวาส	๑,๐๕๐,๐๐๐	อบจ.นราธิวาส	กองช่าง อบจ.นราธิวาส													

ลำดับ ที่	โครงการ	รายละเอียดของกิจกรรม ที่เกิดขึ้นจากโครงการ	งบประมาณ (บาท)	สถานที่ ดำเนินการ	หน่วยงาน รับผิดชอบหลัก	พ.ศ. ๒๕๖๑			พ.ศ. ๒๕๖๒										
						ต.ค.	พ.ย.	ธ.ค.	ม.ค.	ก.พ.	มี.ค.	เม.ย.	พ.ค.	มิ.ย.	ก.ค.	ต.ค.	ก.ย.		
๑	ค่าบำรุงสมาคมองค์การบริหาร ส่วนจังหวัดแห่งประเทศไทย	เป็นค่าบำรุงสมาคมองค์การบริหาร ส่วนจังหวัดแห่งประเทศไทย	๓๐๐,๐๐๐	อบจ.นราธิวาส	สำนักปลัด อบจ.นราธิวาส														

บัญชีจำนวนครุภัณฑ์สำหรับที่ไม่ได้ดำเนินการ
ตามโครงการพัฒนาท้องถิ่น

บัญชีจำนวนครุภัณฑ์สำหรับที่ไม่ได้ดำเนินการตามโครงการพัฒนาท้องถิ่น
แผนการดำเนินงาน ประจำปีงบประมาณ พ.ศ. ๒๕๖๒
องค์การบริหารส่วนจังหวัดนราธิวาส

๑. ประเภทครุภัณฑ์สำนักงาน
๑.๑ แผนงานบริหารงานทั่วไป

ที่	ครุภัณฑ์	รายละเอียดของครุภัณฑ์	งบประมาณ (บาท)	สถานที่ ดำเนินการ	หน่วยงาน รับผิดชอบหลัก	พ.ศ. ๒๕๖๓			พ.ศ. ๒๕๖๒											
						พ.ค.	พ.ธ.	ธ.ค.	ม.ค.	ก.พ.	มี.ค.	เม.ย.	พ.ค.	มิ.ย.	ก.ค.	ส.ค.	ก.ย.			
๑	จัดซื้อตู้เหล็กเก็บเอกสาร ชนิด ๒ บาน	จัดซื้อตู้เหล็กเก็บเอกสาร ชนิด ๒ บาน จำนวน ๓ ตู้ ราคาตู้ละ ๓,๕๐๐ บาท	๑๑,๕๐๐	กองแผนฯ อบจ.นราธิวาส	กองแผนฯ อบจ.นราธิวาส															
๒	จัดซื้อตู้เหล็ก ชนิด ๒ บาน	จัดซื้อตู้เหล็ก ชนิด ๒ บาน จำนวน ๗ ตู้ ราคาตู้ละ ๓,๕๐๐ บาท กองคลัง จำนวน ๕ ตู้ กองพัสดุ จำนวน ๒ ตู้	๒๔,๕๐๐	กองคลัง กองพัสดุและทรัพย์สิน อบจ.นราธิวาส	กองคลัง กองพัสดุ อบจ.นราธิวาส															
๓	จัดซื้อรถเข็นขี้อปบั้ง	จัดซื้อรถเข็นขี้อปบั้ง จำนวน ๓ คัน	๘,๕๐๐	กองคลัง อบจ.นราธิวาส	กองคลัง อบจ.นราธิวาส															
๔	จัดซื้อรถเข็นอเนกประสงค์	จัดซื้อรถเข็นอเนกประสงค์ จำนวน ๒ คัน คันละ ๖,๕๐๐ บาท	๑๓,๐๐๐	กองคลัง กองพัสดุและทรัพย์สิน อบจ.นราธิวาส	กองคลัง กองพัสดุ อบจ.นราธิวาส															
รวม			๖๐,๕๐๐																	

บัญชีจำนวนครุภัณฑ์สำหรับที่ไม่ได้ดำเนินการตามโครงการพัฒนาท้องถิ่น
แผนการดำเนินงาน ประจำปีงบประมาณ พ.ศ. ๒๕๖๒
องค์การบริหารส่วนจังหวัดนราธิวาส

๑. ประเภทครุภัณฑ์สำนักงาน

๑.๒ แผนงานอุตสาหกรรมและการโยธา

ที่	ครุภัณฑ์	รายละเอียดของครุภัณฑ์	งบประมาณ (บาท)	สถานที่ ดำเนินการ	หน่วยงาน รับผิดชอบหลัก	พ.ศ.๒๕๖๑		พ.ศ. ๒๕๖๒											
						ต.ค.	พ.ย.	ธ.ค.	ม.ค.	ก.พ.	มี.ค.	เม.ย.	พ.ค.	มิ.ย.	ก.ค.	ธ.ค.	ก.ย.		
๑	จัดซื้อชุดเฉลิมพระเกียรติสมเด็จพระเจ้าอยู่หัวมหาวชิราลงกรณ บดินทรเทพยวรางกูร (รัชกาลที่ ๑๐)	จัดซื้อชุดเฉลิมพระเกียรติสมเด็จพระเจ้าอยู่หัวมหาวชิราลงกรณ บดินทรเทพยวรางกูร (รัชกาลที่ ๑๐) จำนวน ๑ ชุด	๓๕,๐๐๐	อบจ.นราธิวาส	กองช่าง อบจ.นราธิวาส														
๒	จัดซื้อตู้บ้านเรือนกระจก ๕ ชุด(ตู้เหล็ก)	จัดซื้อตู้บ้านเรือนกระจก ๕ ชุด(ตู้เหล็ก) จำนวน ๖ ตู้ ราคาตู้ละ ๖,๕๐๐ บาท	๓๙,๐๐๐	กองช่าง อบจ.นราธิวาส	กองช่าง อบจ.นราธิวาส														
รวม			๗๔,๐๐๐																

บัญชีจำนวนครุภัณฑ์สำหรับที่ไม่ได้ดำเนินการตามโครงการพัฒนาท้องถิ่น
แผนการดำเนินงาน ประจำปีงบประมาณ พ.ศ. ๒๕๖๒
องค์การบริหารส่วนจังหวัดนครราชสีมา

๒. ประเภทครุภัณฑ์ไฟฟ้าและวิทยุ

๒.๑ แผนงานบริหารงานทั่วไป

ที่	ครุภัณฑ์	รายละเอียดของครุภัณฑ์	งบประมาณ (บาท)	สถานที่ ดำเนินการ	หน่วยงาน รับผิดชอบหลัก	พ.ศ. ๒๕๖๑			พ.ศ. ๒๕๖๒										
						ค.ค.	พ.ย.	ธ.ค.	ม.ค.	ก.พ.	มี.ค.	เม.ย.	พ.ค.	มิ.ย.	ก.ค.	ต.ค.	ก.ย.		
๓	จัดซื้อเครื่องบันทึกเสียง	จัดซื้อเครื่องบันทึกเสียง จำนวน ๑ เครื่อง	๔,๕๐๐	สำนักปลัด อบจ.นครราชสีมา	สำนักปลัด อบจ.นครราชสีมา														
รวม			๔,๕๐๐																

บัญชีจำนวนครุภัณฑ์สำหรับที่ไม่ได้ดำเนินการตามโครงการพัฒนาท้องถิ่น
แผนการดำเนินงาน ประจำปีงบประมาณ พ.ศ. ๒๕๖๒
องค์การบริหารส่วนจังหวัดนราธิวาส

๒. ประเภทครุภัณฑ์ไฟฟ้าและวิทยุ

๒.๒ แผนงานการศึกษา

ที่	ครุภัณฑ์	รายละเอียดของครุภัณฑ์	งบประมาณ (บาท)	สถานที่ ดำเนินการ	หน่วยงาน รับผิดชอบหลัก	พ.ศ.๒๕๖๑		พ.ศ. ๒๕๖๒										
						ด.ค.	พ.ย.	ธ.ค.	ม.ค.	ก.พ.	มี.ค.	เม.ย.	พ.ค.	มิ.ย.	ก.ค.	ส.ค.	ก.ย.	
๑	จัดซื้อเครื่องเสียง	จัดซื้อเครื่องเสียงเคลื่อนที่ จำนวน ๓ ชุด	๓๐,๐๐๐	กองการศึกษา อบจ.นราธิวาส	กองการศึกษา อบจ.นราธิวาส													
รวม			๓๐,๐๐๐															

บัญชีจำนวนครุภัณฑ์สำหรับที่ไม่ได้ดำเนินการตามโครงการพัฒนาท้องถิ่น
แผนการดำเนินงาน ประจำปีงบประมาณ พ.ศ. ๒๕๖๒
องค์การบริหารส่วนจังหวัดนครราชสีมา

๓. ประเภทครุภัณฑ์คอมพิวเตอร์

๓.๑ แผนงานบริหารงานทั่วไป

ที่	ครุภัณฑ์	รายละเอียดของครุภัณฑ์	งบประมาณ (บาท)	สถานที่ ดำเนินการ	หน่วยงาน รับผิดชอบหลัก	พ.ศ.๒๕๖๑		พ.ศ. ๒๕๖๒												
						ด.ค.	พ.ม.	ธ.ค.	ม.ค.	ก.พ.	มี.ค.	เม.ย.	พ.ค.	มิ.ย.	ก.ค.	ส.ค.	ก.ย.			
๑	จัดซื้อเครื่องคอมพิวเตอร์สำหรับงานประมวลผล แบบที่ ๒	จัดซื้อเครื่องคอมพิวเตอร์สำหรับงานประมวลผล แบบที่ ๒ (จอขนาดไม่น้อยกว่าไม่น้อยกว่า ๓๔ นิ้ว) จำนวน ๒ เครื่อง ราคาเครื่องละ ๓๐,๐๐๐ บาท	๖๐,๐๐๐	สำนักปลัด กองกิจการสภา อบจ.นครราชสีมา	สำนักปลัด กองกิจการสภา อบจ.นครราชสีมา															
๒	จัดซื้อเครื่องพิมพ์ Multifunction ชนิดเลเซอร์ หรือชนิด LED สี	จัดซื้อเครื่องพิมพ์ Multifunction ชนิดเลเซอร์ หรือชนิด LED สี จำนวน ๓ เครื่อง	๑๗,๐๐๐	สำนักปลัด อบจ.นครราชสีมา	สำนักปลัด อบจ.นครราชสีมา															
๓	จัดซื้อเครื่องพิมพ์ชนิดเลเซอร์หรือชนิด LED ขาว ค่า	จัดซื้อเครื่องพิมพ์ชนิดเลเซอร์หรือชนิด LED ขาว ค่า (๑๘ หน้า/นาที) จำนวน ๓ เครื่อง	๒,๖๐๐	กองกิจการสภา อบจ.นครราชสีมา	กองกิจการสภา อบจ.นครราชสีมา															
๔	จัดซื้อเครื่องสำรองไฟฟ้า	จัดซื้อเครื่องสำรองไฟฟ้า ขนาด ๘๐๐ VA จำนวน ๒ เครื่อง ราคาเครื่องละ ๒,๕๐๐ บาท	๕,๐๐๐	สำนักปลัด กองกิจการสภา อบจ.นครราชสีมา	สำนักปลัด กองกิจการสภา อบจ.นครราชสีมา															
๕	จัดซื้อชุดโปรแกรมระบบปฏิบัติการ	จัดซื้อชุดโปรแกรมระบบปฏิบัติการสำหรับเครื่องคอมพิวเตอร์และเครื่องคอมพิวเตอร์โน้ตบุ๊กแบบสิทธิการใช้งานประเภทติดตั้งมาจากโรงงาน (OEM) ที่มีลิขสิทธิ์ถูกต้องตามกฎหมาย จำนวน ๒ ชุด	๗,๖๐๐	สำนักปลัด กองกิจการสภา อบจ.นครราชสีมา	สำนักปลัด กองกิจการสภา อบจ.นครราชสีมา															

บัญชีจำนวนครุภัณฑ์สำหรับที่ไม่ได้ดำเนินการตามโครงการพัฒนาท้องถิ่น
แผนการดำเนินงาน ประจำปีงบประมาณ พ.ศ. ๒๕๖๒
องค์การบริหารส่วนจังหวัดนราธิวาส

๓. ประเภทครุภัณฑ์คอมพิวเตอร์

๓.๑ แผนงานบริหารงานทั่วไป

ที่	ครุภัณฑ์	รายละเอียดของครุภัณฑ์	งบประมาณ (บาท)	สถานที่ ดำเนินการ	หน่วยงาน รับผิดชอบหลัก	พ.ศ.๒๕๖๑			พ.ศ. ๒๕๖๒									
						ค.ศ.	พ.ย.	ธ.ค.	ม.ค.	ก.พ.	มี.ค.	เม.ย.	พ.ค.	มิ.ย.	ก.ค.	ส.ค.	ก.ย.	
๑๑	จัดซื้อชุดโปรแกรมระบบปฏิบัติการ	จัดซื้อชุดโปรแกรมระบบปฏิบัติการ สำหรับเครื่องคอมพิวเตอร์และเครื่องคอมพิวเตอร์โน้ตบุ๊กแบบสีทึบการใช้งานประเภท ติดตั้งมาจากโรงงาน (OEM) ที่มีลิขสิทธิ์ ถูกต้องตามกฎหมาย จำนวน ๒ ชุด ราคาชุดละ ๓,๘๐๐ บาท	๓,๖๐๐	กองพัสดุและทรัพย์สิน กองคลัง อบจ.นราธิวาส	กองพัสดุ กองคลัง อบจ.นราธิวาส													
รวม			๓,๖๐๐															

บัญชีจำนวนครุภัณฑ์สำหรับที่ไม่ได้ดำเนินการตามโครงการพัฒนาท้องถิ่น
แผนการดำเนินงาน ประจำปีงบประมาณ พ.ศ. ๒๕๖๒
องค์การบริหารส่วนจังหวัดนราธิวาส

๓. ประเภทครุภัณฑ์คอมพิวเตอร์

๓.๒ แผนงานอุตสาหกรรมและการโยธา

ที่	ครุภัณฑ์	รายละเอียดของครุภัณฑ์	งบประมาณ (บาท)	สถานที่ ดำเนินการ	หน่วยงาน รับผิดชอบหลัก	พ.ศ. ๒๕๖๑		พ.ศ. ๒๕๖๒											
						ต.ค.	พ.ย.	ธ.ค.	ม.ค.	ก.พ.	มี.ค.	เม.ย.	พ.ค.	มิ.ย.	ก.ค.	ส.ค.	ก.ย.		
๑	จัดซื้อเครื่องคอมพิวเตอร์สำหรับงาน ประมวลผล แบบที่ ๑	จัดซื้อเครื่องคอมพิวเตอร์สำหรับงาน ประมวลผล แบบที่ ๑ (จอขนาดไม่น้อยกว่า ๑๕ นิ้ว) จำนวน ๑ เครื่อง	๒๒,๐๐๐	กองช่าง อบจ.นราธิวาส	กองช่าง อบจ.นราธิวาส														
๒	จัดซื้อเครื่องสำรองไฟฟ้า	จัดซื้อเครื่องสำรองไฟฟ้า ขนาด ๘๐๐ VA จำนวน ๑ เครื่อง	๒,๕๐๐	กองช่าง อบจ.นราธิวาส	กองช่าง อบจ.นราธิวาส														
๓	จัดซื้อชุดโปรแกรมระบบปฏิบัติการ	จัดซื้อชุดโปรแกรมระบบปฏิบัติการ สำหรับเครื่องคอมพิวเตอร์และเครื่องคอม พิวเตอร์โน้ตบุ๊กแบบสิทธิการใช้งานประเภท ติดตั้งมาจากโรงงาน (OEM) ที่มีลิขสิทธิ์ ถูกต้องตามกฎหมาย จำนวน ๑ ชุด	๓,๘๐๐	กองช่าง อบจ.นราธิวาส	กองช่าง อบจ.นราธิวาส														
รวม			๒๘,๓๐๐																

บัญชีสรุปจำนวนโครงการพัฒนาท้องถิ่น
กิจกรรมและงบประมาณ

ของ

องค์กรปกครองส่วนท้องถิ่น
ในเขตพื้นที่จังหวัดนราธิวาส

บัญชีสรุปจำนวนโครงการพัฒนาท้องถิ่น กิจกรรมและงบประมาณ
แผนการดำเนินงาน ประจำปีงบประมาณ พ.ศ. ๒๕๖๒
องค์กรปกครองส่วนท้องถิ่น ในเขตพื้นที่จังหวัดนราธิวาส

ยุทธศาสตร์ / แผนงาน	จำนวนโครงการ ที่ดำเนินการ	คิดเป็นร้อยละของ โครงการทั้งหมด	จำนวน งบประมาณ	คิดเป็นร้อยละของ งบประมาณทั้งหมด	หน่วยงาน รับผิดชอบหลัก
๑) ยุทธศาสตร์การพัฒนาด้านโครงสร้างพื้นฐาน					
๑.๑ แผนงานบริหารงานทั่วไป	-	-	-	-	-
๑.๒ แผนงานการรักษาความสงบภายใน	-	-	-	-	-
๑.๓ แผนงานการศึกษา	-	-	-	-	-
๑.๔ แผนงานสาธารณสุข	-	-	-	-	-
๑.๕ แผนงานสังคมสงเคราะห์	-	-	-	-	-
๑.๖ แผนงานเคหะและชุมชน	๘๓	๘๓.๕๓	๑๑๖,๘๘๖,๒๕๓	๓๕.๐๕	อปท.
๑.๗ แผนงานสร้างความเข้มแข็งของชุมชน	-	-	-	-	-
๑.๘ แผนงานการศาสนา วัฒนธรรมและนันทนาการ	-	-	-	-	-
๑.๙ แผนงานอุตสาหกรรมและการโยธา	๑๖	๑๖.๔๖	๖,๐๘๘,๗๐๐	๑.๙๕	อปท.
๑.๑๐ แผนงานการเกษตร	-	-	-	-	-
๑.๑๑ แผนงานการพาณิชย์	-	-	-	-	-
๑.๑๒ แผนงานจุกกลาง	-	-	-	-	-
รวม	๙๙		๑๒๒,๙๗๕,๙๕๓		

ยุทธศาสตร์ / แผนงาน	จำนวนโครงการ ที่ดำเนินการ	คิดเป็นร้อยละของ โครงการทั้งหมด	จำนวน งบประมาณ	คิดเป็นร้อยละของ งบประมาณทั้งหมด	หน่วยงาน รับผิดชอบหลัก
๒) ยุทธศาสตร์การพัฒนาตำบลส่งเสริมคุณภาพชีวิต					
๒.๑ แผนงานบริหารงานทั่วไป	-	-	-	-	-
๒.๒ แผนงานการรักษาความสงบภายใน	-	-	-	-	-
๒.๓ แผนงานการศึกษา	-	-	-	-	-
๒.๔ แผนงานสาธารณสุข	๕	๓๕.๗๑	๑,๐๗๔,๐๐๐	๓๓.๕๖	อปท.
๒.๕ แผนงานสังคมสงเคราะห์	-	-	-	-	-
๒.๖ แผนงานเกษตรและชุมชน	-	-	-	-	-
๒.๗ แผนงานสร้างความเข้มแข็งของชุมชน	๒	๑๔.๒๙	๒๐๐,๐๐๐	๕.๘๖	อปท.
๒.๘ แผนงานการศาสนา วัฒนธรรมและนันทนาการ	๗	๕๐.๐๐	๒,๑๔๐,๐๐๐	๖๖.๖๘	อปท.
๒.๙ แผนงานอุตสาหกรรมและการโยธา	-	-	-	-	-
๒.๑๐ แผนงานการเกษตร	-	-	-	-	-
๒.๑๑ แผนงานการพาณิชย์	-	-	-	-	-
๒.๑๒ แผนงานรบบกลาง	-	-	-	-	-
รวม	๑๔		๓,๔๑๔,๐๐๐		

ยุทธศาสตร์ / แผนงาน	จำนวนโครงการ ที่ดำเนินการ	คิดเป็นร้อยละของ โครงการทั้งหมด	จำนวน งบประมาณ	คิดเป็นร้อยละของ งบประมาณทั้งหมด	หน่วยงาน รับผิดชอบหลัก
๓) ยุทธศาสตร์การพัฒนาด้านการจัดระเบียบชุมชน/ สังคมและการรักษาความสงบเรียบร้อย					
๓.๑ แผนงานบริหารงานทั่วไป	-	-	-	-	-
๓.๒ แผนงานการรักษาความสงบภายใน	๑	๑๐๐.๐๐	๕๘๔,๐๐๐	๑๐๐.๐๐	อปท.
๓.๓ แผนงานการศึกษา	-	-	-	-	-
๓.๔ แผนงานสาธารณสุข	-	-	-	-	-
๓.๕ แผนงานสังคมสงเคราะห์	-	-	-	-	-
๓.๖ แผนงานเคหะและชุมชน	-	-	-	-	-
๓.๗ แผนงานสร้างความเข้มแข็งของชุมชน	-	-	-	-	-
๓.๘ แผนงานการศาสนา วัฒนธรรมและนันทนาการ	-	-	-	-	-
๓.๙ แผนงานอุตสาหกรรมและการโยธา	-	-	-	-	-
๓.๑๐ แผนงานการเกษตร	-	-	-	-	-
๓.๑๑ แผนงานการพาณิชย์	-	-	-	-	-
๓.๑๒ แผนงานงบกลาง	-	-	-	-	-
รวม	๑		๕๘๔,๐๐๐		

ยุทธศาสตร์ / แผนงาน	จำนวนโครงการ ที่ดำเนินการ	คิดเป็นร้อยละของ โครงการทั้งหมด	จำนวน งบประมาณ	คิดเป็นร้อยละของ งบประมาณทั้งหมด	หน่วยงาน รับผิดชอบหลัก
๔) ยุทธศาสตร์การพัฒนาด้านการวางแผน การส่งเสริม การลงทุน พาณิชยกรรม และการท่องเที่ยว					
๔.๑ แผนงานบริหารงานทั่วไป	-	-	-	-	-
๔.๒ แผนงานการรักษาความสงบภายใน	-	-	-	-	-
๔.๓ แผนงานการศึกษา	-	-	-	-	-
๔.๔ แผนงานสาธารณสุข	-	-	-	-	-
๔.๕ แผนงานสังคมสงเคราะห์	-	-	-	-	-
๔.๖ แผนงานเคหะและชุมชน	-	-	-	-	-
๔.๗ แผนงานสร้างความเข้มแข็งของชุมชน	-	-	-	-	-
๔.๘ แผนงานการศาสนา วัฒนธรรมและนันทนาการ	-	-	-	-	-
๔.๙ แผนงานอุตสาหกรรมและการโยธา	-	-	-	-	-
๔.๑๐ แผนงานการเกษตร	-	-	-	-	-
๔.๑๑ แผนงานการพาณิชย์	-	-	-	-	-
๔.๑๒ แผนงานงบกลาง	-	-	-	-	-
รวม	-	-	-	-	-

ยุทธศาสตร์ / แผนงาน	จำนวนโครงการ ที่ดำเนินการ	คิดเป็นร้อยละของ โครงการทั้งหมด	จำนวน งบประมาณ	คิดเป็นร้อยละของ งบประมาณทั้งหมด	หน่วยงาน รับผิดชอบหลัก
๕) ยุทธศาสตร์การพัฒนาด้านการบริหารจัดการและ การอนุรักษ์ทรัพยากรธรรมชาติและสิ่งแวดล้อม					
๕.๑ แผนงานบริหารงานทั่วไป	-	-	-	-	-
๕.๒ แผนงานการรักษาความสงบภายใน	-	-	-	-	-
๕.๓ แผนงานการศึกษา	-	-	-	-	-
๕.๔ แผนงานสาธารณสุข	-	-	-	-	-
๕.๕ แผนงานสังคมสงเคราะห์	-	-	-	-	-
๕.๖ แผนงานเคหะและชุมชน	-	-	-	-	-
๕.๗ แผนงานสร้างความเข้มแข็งของชุมชน	-	-	-	-	-
๕.๘ แผนงานการศาสนา วัฒนธรรมและนันทนาการ	-	-	-	-	-
๕.๙ แผนงานอุตสาหกรรมและการโยธา	-	-	-	-	-
๕.๑๐ แผนงานการเกษตร	-	-	-	-	-
๕.๑๑ แผนงานการพาณิชย์	-	-	-	-	-
๕.๑๒ แผนงานงบกลาง	-	-	-	-	-
รวม	-	-	-	-	-

ยุทธศาสตร์ / แผนงาน	จำนวนโครงการ ที่ดำเนินการ	คิดเป็นร้อยละของ โครงการทั้งหมด	จำนวน งบประมาณ	คิดเป็นร้อยละของ งบประมาณทั้งหมด	หน่วยงาน รับผิดชอบหลัก
๖) ยุทธศาสตร์การพัฒนาศิลปะ วัฒนธรรม จารีตประเพณี และภูมิปัญญาท้องถิ่น					
๖.๑ แผนงานบริหารงานทั่วไป	-	-	-	-	-
๖.๒ แผนงานการรักษาความสงบภายใน	-	-	-	-	-
๖.๓ แผนงานการศึกษา	-	-	-	-	-
๖.๔ แผนงานสาธารณสุข	-	-	-	-	-
๖.๕ แผนงานสังคมสงเคราะห์	-	-	-	-	-
๖.๖ แผนงานเกษตรและชุมชน	-	-	-	-	-
๖.๗ แผนงานสร้างความเข้มแข็งของชุมชน	-	-	-	-	-
๖.๘ แผนงานการศาสนา วัฒนธรรมและนันทนาการ	๖	๑๐๐.๐๐	๓,๒๕๐,๐๐๐	๓๐๐.๐๐	สปท.
๖.๙ แผนงานอุตสาหกรรมและการโยธา	-	-	-	-	-
๖.๑๐ แผนงานการเกษตร	-	-	-	-	-
๖.๑๑ แผนงานการพาณิชย์	-	-	-	-	-
๖.๑๒ แผนงานงบกลาง	-	-	-	-	-
รวม	๖		๓,๒๕๐,๐๐๐		

ยุทธศาสตร์ / แผนงาน	จำนวนโครงการ ที่ดำเนินการ	คิดเป็นร้อยละของ โครงการทั้งหมด	จำนวน งบประมาณ	คิดเป็นร้อยละของ งบประมาณทั้งหมด	หน่วยงาน รับผิดชอบหลัก
๗) ยุทธศาสตร์การพัฒนาด้านการบริหารจัดการตามหลักธรรมาภิบาล					
๗.๑ แผนงานบริหารงานทั่วไป	-	-	-	-	-
๗.๒ แผนงานการรักษาความสงบภายใน	-	-	-	-	-
๗.๓ แผนงานการศึกษา	-	-	-	-	-
๗.๔ แผนงานสาธารณสุข	-	-	-	-	-
๗.๕ แผนงานสังคมสงเคราะห์	-	-	-	-	-
๗.๖ แผนงานเกษตรและชุมชน	-	-	-	-	-
๗.๗ แผนงานสร้างความเข้มแข็งของชุมชน	-	-	-	-	-
๗.๘ แผนงานการศาสนา วัฒนธรรมและนันทนาการ	-	-	-	-	-
๗.๙ แผนงานอุตสาหกรรมและการโยธา	-	-	-	-	-
๗.๑๐ แผนงานการเกษตร	-	-	-	-	-
๗.๑๑ แผนงานการพาณิชย์	-	-	-	-	-
๗.๑๒ แผนงานงบกลาง	-	-	-	-	-
รวม	-	-	-	-	-

ยุทธศาสตร์ / แผนงาน	จำนวนโครงการ ที่ดำเนินการ	คิดเป็นร้อยละของ โครงการทั้งหมด	จำนวน งบประมาณ	คิดเป็นร้อยละของ งบประมาณทั้งหมด	หน่วยงาน รับผิดชอบหลัก
๑) ยุทธศาสตร์การพัฒนาด้านโครงสร้างพื้นฐาน	๙๗	๘๒.๒๐	๓๒๒,๙๗๕,๙๕๓	๙๕.๙๓	อปท.
๒) ยุทธศาสตร์การพัฒนาด้านส่งเสริมคุณภาพชีวิต	๑๔	๑๓.๘๖	๓,๕๑๔,๐๐๐	๒.๖๖	อปท.
๓) ยุทธศาสตร์การพัฒนาด้านการจัดระเบียบชุมชน/สังคม และการรักษาความสงบเรียบร้อย	๓	๐.๘๕	๕๘๔,๐๐๐	๐.๔๖	อปท.
๔) ยุทธศาสตร์การพัฒนาด้านการวางแผน การส่งเสริม การลงทุน พาณิชยกรรม และการท่องเที่ยว	-	-	-	-	-
๕) ยุทธศาสตร์การพัฒนาด้านการบริหารจัดการและ การอนุรักษ์ทรัพยากรธรรมชาติและสิ่งแวดล้อม	-	-	-	-	-
๖) ยุทธศาสตร์การพัฒนาด้านศิลปะ วัฒนธรรม จารีตประเพณี และภูมิปัญญาท้องถิ่น	๖	๕.๐๘	๑,๒๔๐,๐๐๐	๐.๙๗	อปท.
๗) ยุทธศาสตร์การพัฒนาด้านการบริหารจัดการตามหลักธรรมาภิบาล	-	-	-	-	-
รวม ๗ ยุทธศาสตร์	๑๑๘		๓๒๘,๒๑๓,๙๕๓		

บัญชีจำนวนโครงการพัฒนาท้องถิ่น
กิจกรรมและงบประมาณ
ของ
องค์กรปกครองส่วนท้องถิ่น
ในเขตพื้นที่จังหวัดนราธิวาส

บัญชีจำนวนโครงการพัฒนาท้องถิ่น กิจกรรมและงบประมาณ
แผนการดำเนินงาน ประจำปีงบประมาณ พ.ศ. ๒๕๖๒
องค์กรปกครองส่วนท้องถิ่นในเขตพื้นที่จังหวัดนราธิวาส

๑. ยุทธศาสตร์การพัฒนาด้านโครงสร้างพื้นฐาน

๑.๖ แผนงานเคหะและชุมชน

ลำดับ ที่	โครงการ	รายละเอียดของกิจกรรม ที่เกิดขึ้นจากโครงการ	งบประมาณ (บาท)	สถานที่ ดำเนินการ	หน่วยงาน รับผิดชอบหลัก	พ.ศ.๒๕๖๑		พ.ศ. ๒๕๖๒										
						ต.ค.	พ.ย.	ธ.ค.	ม.ค.	ก.พ.	มี.ค.	เม.ย.	พ.ค.	มิ.ย.	ก.ค.	ส.ค.	ก.ย.	
๑	อำเภอแว้ง โครงการซ่อมสร้างผิวจราจรแอสฟัลท์ติก คอนกรีตสายบ้านน้ำขาว-บ้านสายะ หมู่ที่ ๓ ตำบลกาเยาะมาเต๊ะ	ผิวจราจรกว้าง ๖ เมตร ยาว ๒,๓๗๐ เมตร หนา ๐.๑๕ เมตร ไหล่ทางข้างละ ๐.๕๐ เมตร	๗,๐๕๐,๐๐๐	หมู่ที่ ๓ บ้านน้ำขาว	กองช่าง อบต.กาเยาะมาเต๊ะ													
๒	โครงการก่อสร้างรั้วคูโบต้า หมู่ที่ ๓ บ้านตอฮอ	รั้ว ขนาดสูง ๑.๕๐ เมตร ยาว ๑๖๒ เมตร หรือ พื้นที่ไม่น้อยกว่า ๒๕๓ ตารางเมตร	๔๕๐,๐๐๐	หมู่ที่ ๓ บ้านตอฮอ	กองช่าง อบต.กาเยาะมาเต๊ะ													
๓	โครงการก่อสร้างถนนคอนกรีต เสริมเหล็ก สายหน้ามัสยิด หมู่ที่ ๒ บ้านบาโงะตีบู	ผิวจราจรกว้าง ๕.๐๐ เมตร ยาว ๔๐.๐๐ เมตร หรือพื้นที่ไม่น้อยกว่า ๒๐๐ ตารางเมตร ความหนา ๑๕ ซม.	๑๓๓,๐๐๐	หมู่ที่ ๒ บ้านบาโงะตีบู	กองช่าง อบต.กาเยาะมาเต๊ะ													
๔	โครงการก่อสร้างถนนคอนกรีต เสริมเหล็ก หน้าศูนย์พัฒนาเด็กเล็ก หมู่ที่ ๒ บ้านบาโงะตีบู	ผิวจราจรกว้าง ๕.๐๐ เมตร ยาว ๑๖.๐๐ เมตร หรือพื้นที่ไม่น้อยกว่า ๘๐ ตารางเมตร ความหนา ๑๕ ซม.	๕๓,๐๐๐	หมู่ที่ ๒ บ้านบาโงะตีบู	กองช่าง อบต.กาเยาะมาเต๊ะ													
๕	โครงการบุกเบิกและขึ้นรูปคันทาง แยกคลองชลประทานคลองรีโก้ (บ้านนาอัสล้อย) หมู่ที่ ๓ บ้านน้ำขาว	ผิวจราจรกว้าง ๔.๐๐ เมตร ยาว ๔๘๒.๐๐ เมตร หรือพื้นที่ไม่น้อยกว่า ๑,๙๒๘ ตารางเมตร	๑๓๙,๐๐๐	หมู่ที่ ๓ บ้านน้ำขาว	กองช่าง อบต.กาเยาะมาเต๊ะ													

๑. ยุทธศาสตร์การพัฒนาด้านโครงสร้างพื้นฐาน

๑.๖ แผนงานเคหะและชุมชน

ลำดับ ที่	โครงการ	รายละเอียดของกิจกรรม ที่เกิดขึ้นจากโครงการ	งบประมาณ (บาท)	สถานที่ ดำเนินการ	หน่วยงาน รับผิดชอบหลัก	พ.ศ. ๒๕๖๑		พ.ศ. ๒๕๖๒										
						ค.ค.	พ.ย.	ธ.ค.	ม.ค.	ก.พ.	มี.ค.	เม.ย.	พ.ค.	มิ.ย.	ก.ค.	ส.ค.	ก.ย.	
๖	โครงการก่อสร้างรั้วกุโบร์ หมู่ที่ ๔ บ้านบาไ้	รั้ว ขนาดสูง ๑.๕๐ เมตร ยาว ๒๕๐ เมตร หรือ พื้นที่ไม่น้อยกว่า ๓๗๕ ตารางเมตร	๗๑๓,๐๐๐	หมู่ที่ ๔ บ้านบาไ้	กองช่าง อบต.กาญจนาภิเษก													
๗	โครงการก่อสร้างท่อลอดเหลี่ยม คสล.แยกทางหลวงแผ่นดิน ๔๓๓๓๓- บริเวณ หมู่ที่ ๔ บ้านบาไ้	ท่อลอดเหลี่ยม คสล. ๒ ช่องX๒.๑๐เมตรX ๑.๘๐ เมตร ความยาว ๕ เมตร ทำมุมองศา กับแนวตั้งฉากแนวทาง	๑๑๖,๐๐๐	หมู่ที่ ๔ บ้านบาไ้	กองช่าง อบต.กาญจนาภิเษก													
๘	โครงการก่อสร้างถนนคอนกรีต เสริมเหล็ก สายมิยาซาวา หมู่ที่ ๖ บ้านสามแยก	ผิวจราจรกว้าง ๔.๐๐ เมตร ยาว ๕๘.๐๐ เมตร หรือพื้นที่ไม่น้อยกว่า ๒๓๒ ตารางเมตร ความหนา ๑๕ ซม.	๓๔๖,๐๐๐	หมู่ที่ ๖ บ้านสามแยก	กองช่าง อบต.กาญจนาภิเษก													
๙	โครงการก่อสร้างรั้วกุโบร์ หมู่ที่ ๗ บ้านสุขตมาแจ	รั้ว ขนาดสูง ๑.๕๐ เมตร ยาว ๒๖๖ เมตร หรือ พื้นที่ไม่น้อยกว่า ๓๙๙ ตารางเมตร	๗๔๑,๐๐๐	หมู่ที่ ๗ บ้านสุขตมาแจ	กองช่าง อบต.กาญจนาภิเษก													
๑๐	โครงการก่อสร้างถนนคอนกรีต เสริมเหล็ก สายกุโบร์ - บ้านผู้ใหญ่บ้าน หมู่ที่ ๘ บ้านไม้ฝาด	ผิวจราจรกว้าง ๔.๐๐ เมตร ยาว ๔๖๓.๐๐ เมตร หรือพื้นที่ไม่น้อยกว่า ๑,๘๕๒ ตารางเมตร ความหนา ๑๕ ซม.	๖๓๗,๐๐๐	หมู่ที่ ๘ บ้านไม้ฝาด	กองช่าง อบต.กาญจนาภิเษก													

๑. ยุทธศาสตร์การพัฒนาด้านโครงสร้างพื้นฐาน

๑.๖ แผนงานเคหะและชุมชน

ลำดับ ที่	โครงการ	รายละเอียดของกิจกรรม ที่เกิดขึ้นจากโครงการ	งบประมาณ (บาท)	สถานที่ ดำเนินการ	หน่วยงาน รับผิดชอบหลัก	พ.ศ. ๒๕๖๑		พ.ศ. ๒๕๖๒										
						ค.ค.	พ.ย.	ธ.ค.	ม.ค.	ก.พ.	มี.ค.	เม.ย.	พ.ค.	มิ.ย.	ก.ค.	ก.ค.	ก.ย.	
๑๓	โครงการก่อสร้างถนนคอนกรีตเสริมเหล็ก สายซอยหลังโรงเรียน หมู่ที่ ๖ บ้านสามแยก	ผิวจราจรกว้าง ๓.๕๐ เมตร ยาว ๕๐.๐๐ เมตร หรือพื้นที่ไม่น้อยกว่า ๓๑๕ ตารางเมตร ความหนา ๑๕ ซม.	๓๕๗,๐๐๐	หมู่ที่ ๖ บ้านสามแยก	กองช่าง อบต.กาญจนา													
๑๒	โครงการติดตั้งเสาไฟฟ้า High Mast บริเวณสนามฟุตบอลตำบลกาญจนา	เสาไฟฟ้า High Mas สูง ๑๕ เมตร จำนวน ๔ ต้น	๒,๓๕๘,๐๐๐	หมู่ที่ ๒ บ้านบาโจคือบู สนามฟุตบอล ตำบลกาญจนา	กองช่าง อบต.กาญจนา													
อำเภอสุโขทัย																		
๑๓	โครงการก่อสร้างระบบน้ำ คลส. พร้อมฝาบิด หมู่ที่ ๗ บ้านสี่แคว	ก่อสร้างระบบน้ำ คลส. พร้อมฝาบิด หมู่ที่ ๗ บ้านสี่แคว	๕๐๐,๐๐๐	หมู่ที่ ๗ บ้านสี่แคว	กองช่าง อบต.สากอ													
๑๔	โครงการก่อสร้างระบบน้ำ สายบ้านคาสุ หมู่ที่ ๔ บ้านจือแคว	ก่อสร้างระบบน้ำ สายบ้านคาสุ หมู่ที่ ๔ บ้านจือแคว	๕๐๐,๐๐๐	หมู่ที่ ๔ บ้านจือแคว	กองช่าง อบต.สากอ													
๑๕	โครงการก่อสร้างระบบน้ำ หมู่ที่ ๔ บ้านสากอ	ก่อสร้างระบบน้ำ หมู่ที่ ๔ บ้านสากอ	๔๕๐,๐๐๐	หมู่ที่ ๔ บ้านสากอ	กองช่าง อบต.สากอ													
๑๖	โครงการก่อสร้างถนน คลส. สายบ้านบาโจอิริง-บาตุตั้ง หมู่ที่ ๑๑	ก่อสร้างถนน คลส. สายบ้านบาโจอิริง-บาตุตั้ง หมู่ที่ ๑๑	๕๐๐,๐๐๐	หมู่ที่ ๑๑ บ้านบาโจอิริง	กองช่าง อบต.สากอ													

๑. ยุทธศาสตร์การพัฒนาด้านโครงสร้างพื้นฐาน

๑.๖ แผนงานเคหะและชุมชน

ลำดับ ที่	โครงการ	รายละเอียดของกิจกรรม ที่เกิดขึ้นจากโครงการ	งบประมาณ (บาท)	สถานที่ ดำเนินการ	หน่วยงาน รับผิดชอบหลัก	พ.ศ.๒๕๖๑		พ.ศ. ๒๕๖๒											
						ค.ค.	พ.ย.	ธ.ค.	ม.ค.	ก.พ.	มี.ค.	เม.ย.	พ.ค.	มิ.ย.	ก.ค.	ส.ค.	ก.ย.		
๑๗	โครงการก่อสร้างถนน คสล. สายบ้านยะลุตง-บ้านสายะ หมู่ที่ ๘	ก่อสร้างถนน คสล. สายบ้านยะลุตง-บ้านสายะ หมู่ที่ ๘	๕๐๐,๐๐๐	หมู่ที่ ๘ บ้านยะลุตง	กองช่าง อบต.สากอ														
๑๘	โครงการก่อสร้างถนน คสล. สายฝาย หมู่ที่ ๕ บ้านลาโ๊ะ	ก่อสร้างถนน คสล. สายฝาย หมู่ที่ ๕ บ้านลาโ๊ะ	๕๐๐,๐๐๐	หมู่ที่ ๕ บ้านลาโ๊ะ	กองช่าง อบต.สากอ														
๑๙	โครงการก่อสร้างถนน คสล. สายสนามฟุตบอล (ต่อยอดสายเดิม) หมู่ที่ ๑๒ บ้านทรายอ	ก่อสร้างถนน คสล. สายสนามฟุตบอล (ต่อยอดสายเดิม) หมู่ที่ ๑๒ บ้านทรายอ	๕๐๐,๐๐๐	หมู่ที่ ๑๒ บ้านทรายอ	กองช่าง อบต.สากอ														
๒๐	โครงการก่อสร้างถนน คสล. หมู่ที่ ๓ บ้านบาโงมาแอ	ก่อสร้างถนน คสล. หมู่ที่ ๓ บ้านบาโงมาแอ	๕๐๐,๐๐๐	หมู่ที่ ๓ บ้านบาโงมาแอ	กองช่าง อบต.สากอ														
๒๑	โครงการก่อสร้างห้องน้ำสาธารณะ หมู่ที่ ๑๐ บ้านตันหยง	ก่อสร้างห้องน้ำสาธารณะ หมู่ที่ ๑๐ บ้านตันหยง	๕๐๐,๐๐๐	หมู่ที่ ๑๐ บ้านตันหยง	กองช่าง อบต.สากอ														
๒๒	โครงการก่อสร้างห้องน้ำสาธารณะ ของ อบต.สากอ หมู่ที่ ๑๒	ก่อสร้างห้องน้ำสาธารณะของ อบต.สากอ	๗๐๐,๐๐๐	อบต.สากอ	กองช่าง อบต.สากอ														
๒๓	โครงการก่อสร้างอุโมงค์ระบายน้ำ หมู่ที่ ๒ บ้านบอเกาะ	ก่อสร้างอุโมงค์ระบายน้ำ หมู่ที่ ๒ บ้านบอเกาะ	๕๐๐,๐๐๐	หมู่ที่ ๒ บ้านบอเกาะ	กองช่าง อบต.สากอ														

๑. ยุทธศาสตร์การพัฒนาโครงสร้างพื้นฐาน

๑.๖ แผนงานเกษตรและชุมชน

ลำดับ ที่	โครงการ	รายละเอียดของกิจกรรม ที่เกิดขึ้นจากโครงการ	งบประมาณ (บาท)	สถานที่ ดำเนินการ	หน่วยงาน รับผิดชอบหลัก	พ.ศ. ๒๕๖๑			พ.ศ. ๒๕๖๒									
						ค.ศ.	พ.ย.	ธ.ค.	ม.ค.	ก.พ.	มี.ค.	เม.ย.	พ.ค.	มิ.ย.	ก.ค.	ธ.ค.	ก.ย.	
๒๔	อำเภอศรีสาคร โครงการซ่อมสร้างถนนลูกรัง พร้อมปรับลาดเนินดินและขุดร่องน้ำ พร้อมวางท่อ คลส. และก่อสร้าง ถนน คลส. สายโอรังเจียะ-ปีโละ หมู่ที่ ๕	- ก่อสร้างถนนลูกรัง ขนาดกว้าง ๕ เมตร ยาว ๒,๐๐๐ เมตร พร้อมปรับลาดเนินดิน และถมดิน - ขุดร่องน้ำพร้อมวางท่อ คลส. ขนาดเส้นผ่านศูนย์กลาง ๑ เมตร จำนวน ๒ จุด - ก่อสร้างถนน คลส. ขนาดกว้าง ๔ เมตร ยาว ๒๐๐ เมตร หน้า ๐.๑๕ เมตร หรือมีพื้นที่ไม่น้อยกว่า ๘๐๐ ตารางเมตร	๒,๕๐๐,๐๐๐	หมู่ที่ ๕ ตำบลซากอ อำเภอศรีสาคร จังหวัดนราธิวาส	อบต.ซากอ													
๒๕	โครงการก่อสร้างถนนคอนกรีต เสริมเหล็กและก่อสร้างถนนลูกรัง พร้อมถมดินยกระดับถนน หมู่ที่ ๓	- ก่อสร้างถนนคอนกรีตเสริมเหล็ก กว้าง ๕ เมตร ยาว ๑๐๐ เมตร หน้า ๐.๑๕ เมตร หรือมีพื้นที่ไม่น้อยกว่า ๔๐๐ ตารางเมตร - ก่อสร้างถนนลูกรัง กว้าง ๖ เมตร ยาว ๖๐ เมตร พร้อมถมดินสูงเฉลี่ย ๑ เมตร	๓๗๐,๐๐๐	หมู่ที่ ๑ ตำบลซากอ อำเภอศรีสาคร จังหวัดนราธิวาส	อบต.ซากอ													

๑. ยุทธศาสตร์การพัฒนาด้านโครงสร้างพื้นฐาน

๑.๖ แผนงานเกษตรและชุมชน

ลำดับ ที่	โครงการ	รายละเอียดของกิจกรรม ที่เกิดขึ้นจากโครงการ	งบประมาณ (บาท)	สถานที่ ดำเนินการ	หน่วยงาน รับผิดชอบหลัก	พ.ศ.๒๕๖๑			พ.ศ. ๒๕๖๒									
						ค.ค.	พ.ย.	ธ.ค.	ม.ค.	ก.พ.	มี.ค.	เม.ย.	พ.ค.	มิ.ย.	ก.ค.	ส.ค.	ก.ย.	
๒๖	โครงการก่อสร้างถนนคอนกรีตเสริมเหล็กและก่อสร้างถนนลูกรังพร้อมวางท่อคอนกรีตเสริมเหล็ก หมู่ที่ ๒ บ้านไอร์บู่	- ก่อสร้างถนนคอนกรีตเสริมเหล็ก กว้าง ๔ เมตร ยาว ๑๕๐ เมตร หนา ๐.๑๕ เมตร หรือมีพื้นที่ไม่น้อยกว่า ๖๐๐ ตารางเมตร - ก่อสร้างถนนลูกรัง กว้าง ๖ เมตร ยาว ๕๐ เมตร ถมดินสูงเฉลี่ย ๑ เมตร - วางท่อคอนกรีตเสริมเหล็ก ขนาดเส้นผ่านศูนย์กลาง ๐.๘๐ เมตร ๑ จุด	๕๒๕,๐๐๐	หมู่ที่ ๒ บ้านไอร์บู่ ตำบลซากอ อำเภอศรีสาคร จังหวัดนราธิวาส	อบต.ซากอ													
๒๗	โครงการก่อสร้างคูระบายน้ำคอนกรีตเสริมเหล็ก หมู่ที่ ๓ บ้านบีโละ	- ก่อสร้างคูระบายน้ำคอนกรีต กว้าง ๐.๖๐ เมตร ลึก ๐.๖๐ เมตร ยาว ๑๕๐ เมตร	๓๑๕,๐๐๐	หมู่ที่ ๓ บ้านบีโละ ตำบลซากอ อำเภอศรีสาคร จังหวัดนราธิวาส	อบต.ซากอ													

๑. ยุทธศาสตร์การพัฒนาด้านโครงสร้างพื้นฐาน

๑.๖ แผนงานเคหะและชุมชน

ลำดับ ที่	โครงการ	รายละเอียดของกิจกรรม ที่เกิดขึ้นจากโครงการ	งบประมาณ (บาท)	สถานที่ ดำเนินการ	หน่วยงาน รับผิดชอบหลัก	พ.ศ.๒๕๖๑			พ.ศ. ๒๕๖๒									
						ค.ค.	พ.อ.	อ.ค.	ม.ค.	ก.พ.	มี.ค.	เม.ย.	พ.ค.	มิ.ย.	ก.ค.	ส.ค.	ก.ย.	
๒๘	โครงการก่อสร้างถนนคอนกรีตเสริมเหล็ก หมู่ที่ ๔ บ้านก๊วย	- ก่อสร้างถนนคอนกรีตเสริมเหล็ก กว้าง ๓ เมตร ยาว ๓๕๐ เมตร ทน ๐.๓๕ เมตร หรือมีพื้นที่ไม่น้อยกว่า ๔๕๐ ตารางเมตร	๓๑๕,๐๐๐	หมู่ที่ ๔ บ้านก๊วย ตำบลซากอ อำเภอสรีสาคร จังหวัดนราธิวาส	อบต.ซากอ													
๒๙	โครงการก่อสร้างถนนคอนกรีตเสริมเหล็ก สายมิตรภาพ หมู่ที่ ๕	- ก่อสร้างถนน คสล. กว้าง ๔ เมตร ยาว ๑๒๐ เมตร ทน ๐.๓๕ เมตร หรือมีพื้นที่ไม่น้อยกว่า ๔๘๐ ตารางเมตร	๓๓๖,๐๐๐	หมู่ที่ ๕ ตำบลซากอ อำเภอสรีสาคร จังหวัดนราธิวาส	อบต.ซากอ													
๓๐	โครงการก่อสร้างถนนคอนกรีตเสริมเหล็ก สายผู้สูงอายุ หมู่ที่ ๕	- ก่อสร้างถนน คสล. กว้าง ๓ เมตร ยาว ๑๐๐ เมตร ทน ๐.๓๕ เมตร หรือมีพื้นที่ไม่น้อยกว่า ๓๐๐ ตารางเมตร	๒๑๐,๐๐๐	หมู่ที่ ๕ ตำบลซากอ อำเภอสรีสาคร จังหวัดนราธิวาส	อบต.ซากอ													

๑. ยุทธศาสตร์การพัฒนาด้านโครงสร้างพื้นฐาน

๑.๖ แผนงานเคหะและชุมชน

ลำดับ ที่	โครงการ	รายละเอียดของกิจกรรม ที่เกิดขึ้นจากโครงการ	งบประมาณ (บาท)	สถานที่ ดำเนินการ	หน่วยงาน รับผิดชอบหลัก	พ.ศ. ๒๕๖๑			พ.ศ. ๒๕๖๒									
						ค.ศ.	พ.ย.	ธ.ค.	ม.ค.	ก.พ.	มี.ค.	เม.ย.	พ.ค.	มิ.ย.	ก.ค.	ส.ค.	ก.ย.	
๓๓	โครงการก่อสร้างถนนคอนกรีตเสริมเหล็กและวางท่อคอนกรีตและวางท่อคอนกรีตเสริมเหล็กพร้อมถมดินยกระดับหลังท่อสายไอร์กากอ หมู่ที่ ๖	- ก่อสร้างถนนคอนกรีตเสริมเหล็ก กว้าง ๕ เมตร ยาว ๑๕๐ เมตร หนา ๐.๑๕ เมตร หรือมีพื้นที่ไม่น้อยกว่า ๖๐๐ ตารางเมตร - วางท่อคอนกรีตเสริมเหล็ก ขนาดเส้นผ่านศูนย์กลาง ๐.๘๐ เมตร ๑ จุด พร้อมถมดินยกระดับหลังท่อ สูงเฉลี่ย ๑.๓๐ เมตร กว้าง ๕ เมตร ยาว ๖ เมตร	๕๒๐,๐๐๐	หมู่ที่ ๖ ตำบลชากอ อำเภอศรีสาคร จังหวัดนราธิวาส	อบต.ชากอ													
๓๖	โครงการก่อสร้างถนนลูกรัง โดยบุกเบิกขยายถนน ปรับลดเนินดินและถมดินพร้อมขุดร่องน้ำและวางท่อคอนกรีตเสริมเหล็กพร้อมลงหินคลุกตลอดสาย บ้านชากอ-บ้านบีโละ หมู่ที่ ๓ - หมู่ที่ ๓	- ก่อสร้างถนนลูกรัง กว้าง ๕ เมตร ยาว ๑,๘๐๐ เมตร โดยบุกเบิกขยายถนนและปรับลดเนินและถมดินพร้อมขุดร่องน้ำและวางท่อคอนกรีตเสริมเหล็ก ขนาดเส้นผ่านศูนย์กลาง ๑ เมตร จำนวน ๒ จุด พร้อมลงหินคลุกตลอดสาย	๒,๐๐๕,๐๐๐	หมู่ที่ ๓ - หมู่ที่ ๓ ตำบลชากอ อำเภอศรีสาคร จังหวัดนราธิวาส	อบต.ชากอ													

๑. ยุทธศาสตร์การพัฒนาด้านโครงสร้างพื้นฐาน

๑.๖ แผนงานเคหะและชุมชน

ลำดับ ที่	โครงการ	รายละเอียดของกิจกรรม ที่เกิดขึ้นจากโครงการ	งบประมาณ (บาท)	สถานที่ ดำเนินการ	หน่วยงาน รับผิดชอบหลัก	พ.ศ. ๒๕๖๑			พ.ศ. ๒๕๖๒									
						ต.ค.	พ.ย.	ธ.ค.	ม.ค.	ก.พ.	มี.ค.	เม.ย.	พ.ค.	มิ.ย.	ก.ค.	ส.ค.	ก.ย.	
๓๓	โครงการปรับปรุงซ่อมแซม ถนนลาดยางแอสฟัลท์ติกคอนกรีต สายบ้านกือแย หมู่ที่ ๔ บ้านกือแย- หมู่ที่ ๖ บ้านไอร์กาอ	- ปรับปรุงซ่อมแซมถนนลาดยาง แอสฟัลท์ติกคอนกรีตสายบ้านกือแย หมู่ที่ ๔ บ้านกือแย - หมู่ที่ ๖ บ้านไอร์กาอ กว้าง ๖ เมตร ยาว ๒,๕๐๐ เมตร	๘,๘๘๘,๐๐๐	หมู่ที่ ๔ หมู่ที่ ๖ ตำบลซากอ อำเภอศรีสาคร จังหวัดนราธิวาส	อบต.ซากอ													
๓๔	ก่อสร้างถนน คสล. ขอยปะตอ	ก่อสร้างถนน คสล. ขอยปะตอ ขนาดกว้าง ๔ ม. ยาว ๓๒๐ ม. หน้า ๐.๑๕ ม. หรือมีพื้นที่ไม่น้อยกว่า ๘๐๐ ตร.ม. พร้อมท่อ ๖๐ นิ้ว ๑ จุด จำนวน ๒ ท่อน	๓๓๖,๐๐๐	ตำบลกาหลง	อบต.กาหลง													
๓๕	ก่อสร้างถนน คสล. ขอยอูมา ๒	ก่อสร้างถนน คสล. ขอยอูมา ๒ ขนาดกว้าง ๔ ม. ยาว ๑๕๐ ม. หน้า ๐.๑๕ ม. หรือมีพื้นที่ไม่น้อยกว่า ๖๐๐ ตร.ม.	๔๒๐,๐๐๐	ตำบลกาหลง	อบต.กาหลง													
๓๖	ก่อสร้างถนน คสล. สายบ้านใหม่ - วัด	ก่อสร้างถนน คสล. สายบ้านใหม่ - วัด ขนาดกว้าง ๔ ม. ยาว ๒๘๐ ม. หน้า ๐.๑๕ ม. หรือมีพื้นที่ไม่น้อยกว่า ๑,๑๒๐ ตร.ม.	๗๘๔,๐๐๐	ตำบลกาหลง	อบต.กาหลง													

๑. ยุทธศาสตร์การพัฒนาด้านโครงสร้างพื้นฐาน

๑.๖ แผนงานเคหะและชุมชน

ลำดับ ที่	โครงการ	รายละเอียดของกิจกรรม ที่เกิดขึ้นจากโครงการ	งบประมาณ (บาท)	สถานที่ ดำเนินการ	หน่วยงาน รับผิดชอบหลัก	พ.ศ. ๒๕๖๑		พ.ศ. ๒๕๖๒										
						ต.ค.	พ.ย.	ธ.ค.	ม.ค.	ก.พ.	มี.ค.	เม.ย.	พ.ค.	มิ.ย.	ก.ค.	ส.ค.	ก.ย.	
๓๗	โครงการก่อสร้างถนนคอนกรีตเสริมเหล็ก สายราดาปิ่นอ้อย ม.๒ บ้านอินอ	ขนาดผิวจราจรกว้างเฉลี่ย ๕.๐๐ เมตร ยาว ๗๑ เมตร หนา ๐.๑๕ เมตร หรือคิดเป็นพื้นที่ไม่น้อยกว่า ๓๕๕ ตารางเมตร ตามแบบแปลนที่องค์การบริหารส่วนตำบล กำหนด	๒๔๘,๕๕๓	บ้านอินอ หมู่ที่ ๒ ตำบลศรีสาคร อำเภอสรีสาคร จังหวัดนราธิวาส														
๓๘	โครงการขยายไหล่ทาง ถนนสายไอร์แอง-ไอร์จูโจ๊ะ (ม.๓ บ้านไอร์แอง)	ขนาดผิวจราจรกว้างเฉลี่ย ๓.๐๐ เมตร ยาว ๔๖๐ เมตร หนาเฉลี่ย ๐.๑๒ เมตร หรือคิดเป็นพื้นที่ไม่น้อยกว่า ๔๖๐ ตารางเมตร ตามแบบแปลนที่องค์การบริหารส่วนตำบล กำหนด	๒๕๖,๐๐๐	บ้านไอร์แอง หมู่ที่ ๓ ตำบลศรีสาคร อำเภอสรีสาคร จังหวัดนราธิวาส	กองช่าง อบต.ศรีสาคร													
๓๙	โครงการก่อสร้างถนนคอนกรีตเสริมเหล็ก สายนิเฆง ม.๔ บ้านปาหนัน	ขนาดผิวจราจรกว้างเฉลี่ย ๕.๐๐ เมตร ยาว ๗๒ เมตร หนาเฉลี่ย ๐.๑๕ เมตร หรือคิดเป็นพื้นที่ไม่น้อยกว่า ๓๕๕ ตารางเมตร ตามแบบแปลนที่องค์การบริหารส่วนตำบล กำหนด	๒๕๖,๐๐๐	บ้านปาหนัน หมู่ที่ ๔ ตำบลศรีสาคร อำเภอสรีสาคร จังหวัดนราธิวาส	กองช่าง อบต.ศรีสาคร													

๑. ยุทธศาสตร์การพัฒนาด้านโครงสร้างพื้นฐาน

๑.๖ แผนงานเคหะและชุมชน

ลำดับ ที่	โครงการ	รายละเอียดของกิจกรรม ที่เกิดขึ้นจากโครงการ	งบประมาณ (บาท)	สถานที่ ดำเนินการ	หน่วยงาน รับผิดชอบหลัก	พ.ศ.๒๕๖๑		พ.ศ. ๒๕๖๒										
						ค.ค.	พ.ย.	ธ.ค.	ม.ค.	ก.พ.	มี.ค.	เม.ย.	พ.ค.	มิ.ย.	ก.ค.	ธ.ค.	ก.ย.	
๔๐	โครงการก่อสร้างถนนคอนกรีต เสริมเหล็ก ซออปอปลา ม.๕ บ้านไธสง	ขนาดผิวจราจรกว้างเฉลี่ย ๓.๐๐ เมตร ยาว ๑๕๐ เมตร หน้า ๐.๑๒ เมตร หรือคิดเป็นพื้นที่ไม่น้อยกว่า ๔๕๐ ตารางเมตร ตามแบบแปลนที่องค์การบริหารส่วนตำบล กำหนด	๒๗๐,๐๐๐ บาท	บ้านไธสง หมู่ที่ ๕ ตำบลศรีสาคร อำเภอศรีสาคร จังหวัดนราธิวาส	กองช่าง อบต.ศรีสาคร													
๔๑	โครงการก่อสร้างลานคอนกรีต อเนกประสงค์ ม.๖ บ้านไธสง	ขนาดเฉลี่ย ๐.๑๒๕ เมตร คิดเป็นพื้นที่ ไม่น้อยกว่า ๔๒๐ ตารางเมตร ตามแบบแปลน ที่องค์การบริหารส่วนตำบลกำหนด	๒๕๒,๐๐๐	บ้านไธสง หมู่ที่ ๖ ตำบลศรีสาคร อำเภอศรีสาคร จังหวัดนราธิวาส	กองช่าง อบต.ศรีสาคร													
๔๒	โครงการขยายไหล่ทาง ถนนสายไธสง-ไธสงูโจ๊ะ (ม.๗ บ้านไธสงูโจ๊ะ)	ขนาดผิวจราจรกว้างเฉลี่ย ๓.๐๐ เมตร ยาว ๔๐๐ เมตร หน้า ๐.๑๒ เมตร หรือคิดเป็นพื้นที่ไม่น้อยกว่า ๔๕๐ ตารางเมตร ตามแบบแปลนที่องค์การบริหารส่วนตำบล กำหนด	๒๕๖,๐๐๐	บ้านไธสง หมู่ที่ ๓ ตำบลศรีสาคร อำเภอศรีสาคร จังหวัดนราธิวาส	กองช่าง อบต.ศรีสาคร													

๑. ยุทธศาสตร์การพัฒนาด้านโครงสร้างพื้นฐาน

๑.๖ แผนงานเคหะและชุมชน

ลำดับ ที่	โครงการ	รายละเอียดของกิจกรรม ที่เกิดขึ้นจากโครงการ	งบประมาณ (บาท)	สถานที่ ดำเนินการ	หน่วยงาน รับผิดชอบหลัก	พ.ศ.๒๕๖๑			พ.ศ. ๒๕๖๒										
						ต.ค.	พ.ย.	ธ.ค.	ม.ค.	ก.พ.	มี.ค.	เม.ย.	พ.ค.	มิ.ย.	ก.ค.	ส.ค.	ก.ย.		
๔๓	โครงการก่อสร้างถนนคอนกรีตเสริมเหล็ก สายปะจุกนา ม.๘	ขนาดผิวจราจรกว้างเฉลี่ย ๕.๐๐ เมตร ยาว ๗๓ เมตร หน้า ๐.๑๕ เมตร หรือคิดเป็นพื้นที่ไม่น้อยกว่า ๓๖๕ ตารางเมตร ตามแบบแปลนที่องค์การบริหารส่วนตำบล กำหนด	๒๕๖,๐๐๐ บาท	บ้านสกุป่า หมู่ที่ ๘ ตำบลศรีสาคร อำเภอสรีสาคร จังหวัดนราธิวาส	กองช่าง อบต.ศรีสาคร														
๔๔	โครงการก่อสร้างถนนคอนกรีตเสริมเหล็ก สายบาตูปูเต๊ะ ม.๙ บ้านไอร์บืออแมก	ขนาดผิวจราจรกว้างเฉลี่ย ๕.๐๐ เมตร ยาว ๗๓ เมตร หน้า ๐.๑๕ เมตร หรือคิดเป็นพื้นที่ไม่น้อยกว่า ๓๖๕ ตารางเมตร ตามแบบแปลนที่องค์การบริหารส่วนตำบล กำหนด	๒๕๖,๐๐๐	บ้านไอร์บืออแมก หมู่ที่ ๙ ตำบลศรีสาคร อำเภอสรีสาคร จังหวัดนราธิวาส	กองช่าง อบต.ศรีสาคร														
๔๕	โครงการก่อสร้างถนนคอนกรีตเสริมเหล็ก สายไอร์บาถึง ม.๑๐ บ้านกำปงบารู	ขนาดผิวจราจรกว้างเฉลี่ย ๕.๐๐ เมตร ยาว ๗๓ เมตร หน้า ๐.๑๕ เมตร หรือคิดเป็นพื้นที่ไม่น้อยกว่า ๓๖๕ ตารางเมตร ตามแบบแปลนที่องค์การบริหารส่วนตำบล กำหนด	๒๕๖,๐๐๐	บ้านกำปงบารูหมู่ที่ ๑๐ ตำบลศรีสาคร อำเภอสรีสาคร จังหวัดนราธิวาส	กองช่าง อบต.ศรีสาคร														

๑. ยุทธศาสตร์การพัฒนาด้านโครงสร้างพื้นฐาน

๑.๖ แผนงานเคหะและชุมชน

ลำดับ ที่	โครงการ	รายละเอียดของกิจกรรม ที่เกิดขึ้นจากโครงการ	งบประมาณ (บาท)	สถานที่ ดำเนินการ	หน่วยงาน รับผิดชอบหลัก	พ.ศ.๒๕๖๑		พ.ศ. ๒๕๖๒										
						ค.ค.	พ.ย.	ธ.ค.	ม.ค.	ก.พ.	มี.ค.	เม.ย.	พ.ค.	มิ.ย.	ก.ค.	ส.ค.	ก.ย.	
๕๐	โครงการสร้างห้องลดเหลี่ยม คสล. บ้านปือแต	ห้องลดเหลี่ยมขนาดกว้าง ๒.๔๐ เมตร ยาว ๗.๐๐ เมตร ลึก ๑.๖๐ เมตร จำนวน ๒ ช่อง	๓๒๗,๐๐๐	หมู่ที่ ๘	กองช่าง อบต.จะแนะ													
๕๑	โครงการสร้างห้องลดเหลี่ยม คสล. ยาวอ (กำแซ)	ห้องลดเหลี่ยมขนาดกว้าง ๒.๔๐ เมตร ยาว ๗.๐๐ เมตร ลึก ๑.๖๐ เมตร จำนวน ๒ ช่อง	๓๒๗,๐๐๐	หมู่ที่ ๑๐	กองช่าง อบต.จะแนะ													
๕๒	โครงการปรับปรุงถนนหินคลุก หมู่ที่ ๓ สายมะนังกาแยง-ละหาร	กว้าง ๕.๐๐ เมตร ยาว ๒,๗๐๐ เมตร ความหนา ๐.๓๕ เมตร	๔,๐๕๐,๐๐๐	หมู่ที่ ๓	กองช่าง อบต.จะแนะ													
๕๓	โครงการก่อสร้างห้องน้ำสนามกีฬา อบต.จะแนะ	ห้องน้ำสนามกีฬา อบต.จะแนะ	๒๐๕,๐๐๐	สนามกีฬา อบต.จะแนะ	กองช่าง อบต.จะแนะ													
๕๔	โครงการก่อสร้างป้อมยามศูนย์พัฒนา เด็กเล็ก อบต.จะแนะ	๑ โครงการ	๒๐๒,๐๐๐	ศพค. อบต.จะแนะ	กองช่าง อบต.จะแนะ													
๕๕	โครงการก่อสร้างรั้วศูนย์พัฒนาเด็กเล็ก อบต.จะแนะ	๓ โครงการ	๗๗๕๐๐๐	ศพค. อบต.จะแนะ	กองช่าง อบต.จะแนะ													
๕๖	โครงการก่อสร้างอาคารที่เก็บพัสดุ อบต.จะแนะ	อาคารที่เก็บพัสดุ อบต.จะแนะ	๗๘๒๐๐๐	อบต.จะแนะ	กองช่าง อบต.จะแนะ													

๑. ยุทธศาสตร์การพัฒนาด้านโครงสร้างพื้นฐาน

๑.๖ แผนงานเกษตรและชุมชน

ลำดับ ที่	โครงการ	รายละเอียดของกิจกรรม ที่เกิดขึ้นจากโครงการ	งบประมาณ (บาท)	สถานที่ ดำเนินการ	หน่วยงาน รับผิดชอบหลัก	พ.ศ. ๒๕๖๑		พ.ศ. ๒๕๖๒											
						ค.ค.	พ.ธ.	ธ.ค.	ม.ค.	ก.พ.	มี.ค.	เม.ย.	พ.ค.	มิ.ย.	ก.ค.	ส.ค.	ก.ย.		
๖๐	ก่อสร้างคูระบายน้ำคอนกรีตเสริมเหล็ก แบบมีฝาปิด สายลำภู - โทกโก (ช่วงที่ ๕) หมู่ที่ ๒ ตำบลลำภู อำเภอเมือง จังหวัดนราธิวาส	กว้าง ๑.๘๐ เมตร ยาว ๓๐๐.๐๐ เมตร ลึกเฉลี่ย ๐.๗๐ เมตร	๖๓๐,๐๐๐	หมู่ที่ ๒ ต.ลำภู อำเภอเมือง	อบต.ลำภู กองช่าง														
๖๑	ก่อสร้างคูระบายน้ำคอนกรีตเสริมเหล็ก แบบมีฝาปิด สายสหกรณ์ - สีเลน บายพาส หมู่ที่ ๔ ตำบลลำภู อำเภอเมือง จังหวัดนราธิวาส	กว้าง ๑.๖๐ เมตร ยาว ๘๐.๐๐ เมตร ลึกเฉลี่ย ๐.๘๐ เมตร	๓๗๗,๐๐๐	หมู่ที่ ๔ ต.ลำภู อำเภอเมือง	อบต.ลำภู กองช่าง														
๖๒	ปรับปรุงถนนพาราเอสโกล์คชนกรีต ซอยบ้านไร่พัฒนา หมู่ที่ ๔	กว้าง ๕.๐๐ เมตร ยาว ๑,๑๐๐ เมตร หนา ๐.๑๕ เมตร หรือมีพื้นที่ไม่น้อย กว่า ๕,๕๐๐ ตร.เมตร	๔,๒๕๕,๐๐๐	หมู่ที่ ๔ ต.ลำภู อำเภอเมือง	อบต.ลำภู กองช่าง														

๑. ยุทธศาสตร์การพัฒนาด้านโครงสร้างพื้นฐาน

๑.๖ แผนงานเกษตรและชุมชน

ลำดับ ที่	โครงการ	รายละเอียดของกิจกรรม ที่เกิดขึ้นจากโครงการ	งบประมาณ (บาท)	สถานที่ ดำเนินการ	หน่วยงาน รับผิดชอบหลัก	พ.ศ.๒๕๖๓		พ.ศ. ๒๕๖๒												
						ค.ค.	พ.ย.	ธ.ค.	ม.ค.	ก.พ.	มี.ค.	เม.ย.	พ.ค.	มิ.ย.	ก.ค.	ธ.ค.	ก.ย.			
๖๓	ก่อสร้างถนน ค.ส.ล. พร้อมระบบ ระบายน้ำ ซอยโตะกอดหลังมีสียปิดกลาง	ก่อสร้างถนน ค.ส.ล. พร้อมระบบระบายน้ำ ซอยโตะกอดหลังมีสียปิดกลาง มีวงจราจร คอนกรีตเสริมเหล็กพื้นที่ไม่น้อยกว่า ๓,๔๙๐ ตารางเมตร ระบบระบายน้ำ ขนาด ๐.๖๐ เมตร ความยาวประมาณ ๓๗๗ เมตร	๓,๓๗๗,๐๐๐	ซอยโตะกอด หลังมีสียปิดกลาง	เทศบาลเมือง นราธิวาส															
๖๔	ก่อสร้างถนน ค.ส.ล. พร้อมระบบ ระบายน้ำ ซอยข้างโรงพยาบาล หมอนแวงเก่า	ก่อสร้างถนน ค.ส.ล. พร้อมระบบระบายน้ำ ซอยข้างโรงพยาบาลหมอนแวงเก่า มีวงจราจร คอนกรีตเสริมเหล็กพื้นที่ไม่น้อยกว่า ๕๓๐ ตารางเมตร ระบบระบายน้ำ ขนาด ๐.๖๐ เมตร ความยาวประมาณ ๓๓๗ เมตร	๓,๐๒๙,๐๐๐	ซอยข้างโรงพยาบาล หมอนแวงเก่า	เทศบาลเมือง นราธิวาส															
๖๕	ปรับปรุงซ่อมแซมถนนแอสฟัลท์ติก คอนกรีตถนนสุริยะประดิษฐ์ ตำบลบางนาค	ปรับปรุงซ่อมแซมถนนแอสฟัลท์ติกคอนกรีต ถนนสุริยะประดิษฐ์ ตำบลบางนาค กว้าง ๓๘ เมตร ยาว ๓,๓๐๓ เมตร หนา ๐.๑๕ เมตร จำนวน ๓ สาย	๙,๙๗๕,๐๐๐	ถนนสุริยะประดิษฐ์	เทศบาลเมือง นราธิวาส															

๑. ยุทธศาสตร์การพัฒนาด้านโครงสร้างพื้นฐาน

๑.๖ แผนงานเคหะและชุมชน

ลำดับ ที่	โครงการ	รายละเอียดของกิจกรรม ที่เกิดขึ้นจากโครงการ	งบประมาณ (บาท)	สถานที่ ดำเนินการ	หน่วยงาน รับผิดชอบหลัก	พ.ศ.๒๕๖๑			พ.ศ. ๒๕๖๒										
						ต.ค.	พ.ย.	ธ.ค.	ม.ค.	ก.พ.	มี.ค.	เม.ย.	พ.ค.	มิ.ย.	ก.ค.	ส.ค.	ก.ย.		
๖๖	อำเภอกระเมง โครงการก่อสร้างอาคารสำนักงาน องค์การบริหารส่วนตำบลบองอ อำเภอกระเมง จังหวัดนราธิวาส	สร้างพื้นที่อาคาร ๑,๓๒๕ ตารางเมตร	๑๘,๕๕๐,๐๐๐	ตำบลบองอ	กองช่าง อบต.บองอ														
๖๗	โครงการซ่อมสร้างผิวทาง พาราแอสฟัลท์ติกคอนกรีต	สร้างผิวทางพาราแอสฟัลท์ติกคอนกรีต ขนาดผิวจราจรกว้าง ๖.๐๐ เมตร ระยะทาง ๒.๕๕๐ กิโลเมตร สายบ้าน บองอ-น้ำตกวังทอง	๕,๙๖๓,๖๐๐	ตำบลบองอ	กองช่าง อบต.บองอ														
๖๘	อำเภอสุคีริน โครงการก่อสร้างถนนคอนกรีต เสริมเหล็ก ซอยบ้านมะแอ หมู่ที่ ๕	ขนาดกว้าง ๔.๐๐ เมตร ยาว ๙๒ เมตร หนา ๐.๑๕ เมตร (พร้อมไหล่ทางข้างละ ๐.๕๐ เมตร) หรือมีพื้นที่เทคอนกรีต ไม่น้อยกว่า ๓๖๘ ตารางเมตร	๒๘๙,๔๐๐	บ้านไอจือเราะ หมู่ที่ ๕	กองช่าง อบต.มาโมง														

๑. ยุทธศาสตร์การพัฒนาด้านโครงสร้างพื้นฐาน

๑.๖ แผนงานเคหะและชุมชน

ลำดับ ที่	โครงการ	รายละเอียดของกิจกรรม ที่เกิดขึ้นจากโครงการ	งบประมาณ (บาท)	สถานที่ ดำเนินการ	หน่วยงาน รับผิดชอบหลัก	พ.ศ.๒๕๖๑		พ.ศ. ๒๕๖๒										
						ค.ศ.	พ.ย.	ธ.ค.	ม.ค.	ก.พ.	มี.ค.	เม.ย.	พ.ค.	มิ.ย.	ก.ค.	ส.ค.	ก.ย.	
๖๙	โครงการก่อสร้างถนนคอนกรีตเสริมเหล็ก หมู่ที่ ๓ สายปาริย์-สายเอก	ขนาดกว้าง ๖.๐๐ เมตร ยาว ๒๕๕ เมตร หน้า ๐.๑๕ เมตร (พร้อมไหล่ทางข้างละ ๐.๕๐ เมตร) หรือมีพื้นที่เทคอนกรีตไม่น้อยกว่า ๑,๕๓๐ ตารางเมตร	๓,๑๐๗,๗๐๐	บ้านปาริย์ หมู่ที่ ๓	กองช่าง อบต.มาโมง													
๗๐	โครงการก่อสร้างถนนคอนกรีตเสริมเหล็ก หมู่ที่ ๒ สายทางแยกทางหลวง หมายเลข ๔๓๓๕-บ้านยาปี ๒ (นธ.ถ.๖๗-๐๐๘)	ถนนผิวจราจรแบบคอนกรีตเสริมเหล็ก ผิวจราจรกว้าง ๕.๐๐ เมตร ระยะทาง ๓๓๐ เมตร ผิวจราจรหน้า ๐.๑๕ เมตร	๑,๕๐๐,๐๐๐	หมู่ที่ ๒ บ้านบาสุกาเยอ ตำบลร่มไทร อำเภอสุคีริน จังหวัดนราธิวาส	กองช่าง อบต.ร่มไทร													
๗๑	โครงการก่อสร้างถนนคอนกรีตเสริมเหล็ก หมู่ที่ ๕ สายทางสามแยกเกาะกลาง-น้ำขุ่น (ต่อ คสล.เก่า)	ผิวจราจรแบบคอนกรีตเสริมเหล็ก ผิวจราจรกว้าง ๕.๐๐ เมตร ระยะทาง ๓๗๕ เมตร ผิวจราจรหน้า ๐.๑๕ เมตร	๑,๕๐๐,๐๐๐	หมู่ที่ ๕ บ้านไผ่งาม ตำบลร่มไทร อำเภอสุคีริน จังหวัดนราธิวาส	กองช่าง อบต.ร่มไทร													

๑. ยุทธศาสตร์การพัฒนาด้านโครงสร้างพื้นฐาน

๑.๖ แผนงานเคหะและชุมชน

ลำดับ ที่	โครงการ	รายละเอียดของกิจกรรม ที่เกิดขึ้นจากโครงการ	งบประมาณ (บาท)	สถานที่ ดำเนินการ	หน่วยงาน รับผิดชอบหลัก	พ.ศ.๒๕๖๑			พ.ศ. ๒๕๖๒											
						ต.ค.	พ.ย.	ธ.ค.	ม.ค.	ก.พ.	มี.ค.	เม.ย.	พ.ค.	มิ.ย.	ก.ค.	ส.ค.	ก.ย.			
๗๒	อำเภอตากใบ ซ่อมแซมถนนสายต่าง ๆ ที่ชำรุด	ซ่อมแซม ถนน สายต่าง ๆ ที่ชำรุด ให้สามารถใช้งานได้ดี	๕๐๐,๐๐๐	ตำบลโพรวิน	กองช่าง อบต.โพรวิน															
๗๓	บุกเบิกถนนหินคลุกสายหลังโรงเรียน บ้านโคกยามู หมู่ที่ ๗ บ้านโคกยามู	ถนนหินคลุก กว้าง ๔ เมตร ยาว ๘๒๕ เมตร หนา ๐.๑๕ เมตร พร้อมวางท่อ ระบายน้ำ ๓ จุด	๑,๒๓๔,๐๐๐	หมู่ที่ ๗	กองช่าง อบต.โพรวิน															
๗๔	บุกเบิกถนนหินคลุกสายริมทุ่งนา - เกาะวีก หมู่ที่ ๕ บ้านเกาะสวาด	ถนนหินคลุก กว้าง ๔ เมตร ยาว ๗๐๐ เมตร หนา ๐.๑๕ เมตร พร้อมวางท่อ ระบายน้ำ ๕ จุด และขกระดับคันดิน ลูกรัง	๒,๔๕๕,๐๐๐	หมู่ที่ ๕	กองช่าง อบต.โพรวิน															
๗๕	ปรับปรุงขยายผิวจราจรคอนกรีตเสริม เหล็กสาย ทางเข้าบ้านพรุทาบแดง หมู่ที่ ๗ บ้านโคกยามู	ปรับปรุงขยายผิวจราจรคอนกรีตเสริม เหล็ก ขนาดกว้างข้างละ ๓ เมตร หนา ๐.๑๕ เมตร ระยะทาง ๕๗๕ เมตร	๘๗๖,๐๐๐	หมู่ที่ ๗	กองช่าง อบต.โพรวิน															

๑. ยุทธศาสตร์การพัฒนาด้านโครงสร้างพื้นฐาน

๑.๖ แผนงานเคหะและชุมชน

ลำดับ ที่	โครงการ	รายละเอียดของกิจกรรม ที่เกิดขึ้นจากโครงการ	งบประมาณ (บาท)	สถานที่ ดำเนินการ	หน่วยงาน รับผิดชอบหลัก	พ.ศ.๒๕๖๑		พ.ศ. ๒๕๖๒											
						ค.ค.	พ.ย.	ธ.ค.	ม.ค.	ก.พ.	มี.ค.	เม.ย.	พ.ค.	มิ.ย.	ก.ค.	ส.ค.	ก.ย.		
๗๖	เสริมผิวถนนคอนกรีตเสริมเหล็กสาย ทางเข้าบ้านกูย หมู่ที่ ๖ บ้านกูย	เสริมผิวถนนคอนกรีตเสริมเหล็กขนาด กว้าง ๔ เมตร ยาว ๖๒๕ เมตร หน้า ๐.๓๐ เมตร	๑,๐๕๐,๐๐๐	หมู่ที่ ๖	กองช่าง อบต.โพธิ์วัน														
๗๗	โครงการก่อสร้างถนนคอนกรีตเสริมเหล็ก สายข้างบ้านนายเจ็ดตาโธ๊ะ เจ๊ะอาแซ	ดำเนินการก่อสร้างถนน คสล. ขนาดผิวจราจรกว้าง ๔ เมตร ระยะทาง ๑๘๓ เมตร หน้า ๐.๑๕ เมตร	๕๘๓,๐๐๐	หมู่ที่ ๑ ตำบลบาง ขุนทอง	กองช่าง อบต.บางขุนทอง														
๗๘	โครงการก่อสร้างถนนคอนกรีตเสริมเหล็ก สายซอยพิศมัย	ดำเนินการก่อสร้างถนน คสล. ขนาดผิวจราจรกว้าง ๓ เมตร ระยะทาง ๒๓๕ เมตร หน้า ๐.๑๕ เมตร	๔๙๘,๐๐๐	หมู่ที่ ๕ ตำบลบาง ขุนทอง	กองช่าง อบต.บางขุนทอง														
๗๙	โครงการก่อสร้างถนนคอนกรีตเสริมเหล็ก สายเลียบริดบางขุนทอง	ดำเนินการก่อสร้างถนน คสล. ขนาดผิวจราจรกว้าง ๔ เมตร ระยะทาง ๒๕ เมตร หน้า ๐.๑๕ เมตร	๗๐,๐๐๐	หมู่ที่ ๒ ตำบลบาง ขุนทอง	กองช่าง อบต.บางขุนทอง														

๑. ยุทธศาสตร์การพัฒนาด้านโครงสร้างพื้นฐาน

๑.๖ แผนงานเกษตรและชุมชน

ลำดับ ที่	โครงการ	รายละเอียดของกิจกรรม ที่เกิดขึ้นจากโครงการ	งบประมาณ (บาท)	สถานที่ ดำเนินการ	หน่วยงาน รับผิดชอบหลัก	พ.ศ.๒๕๖๑			พ.ศ. ๒๕๖๒									
						ท.ศ.	พ.ย.	ธ.ค.	ม.ค.	ก.พ.	มี.ค.	เม.ย.	พ.ค.	มิ.ย.	ก.ค.	ส.ค.	ก.ย.	
๘๐	โครงการปรับปรุงถนนสายเทียบบึงลึก- บ้านทุ่งผ้าย	ดำเนินการปรับปรุงถนนขนาด ผิวจราจรกว้าง ๔ เมตร ระยะ ทาง ๔๕๐ เมตร	๔๓๐,๐๐๐	หมู่ที่ ๒ ตำบลบาง ขุนทอง	กองช่าง อบต.บางขุนทอง													
๘๑	โครงการซ่อมสร้างถนนพาราแอลสโตร์ คอนกรีตสายบ้านทุ่งผ้าย-สถานีอนามัย บาวง(เงินอุดหนุนจากกรมส่งเสริม การปกครองท้องถิ่น)	เพื่อเป็นค่าใช้จ่ายก่อสร้างประ ปาหมู่บ้านแบบบาดาลขนาด ใหญ่ ความจุ ๒๐ ลบ.ม. หมู่ที่ ๕ บ้านโคกชุมบก ตำบลบางขุนทอง	๕,๘๖๔,๐๐๐ (งบเงินอุดหนุน หนุนเฉพาะกิจ)	หมู่ที่ ๒,๔ ตำบลบางขุนทอง	กองช่าง อบต.บางขุนทอง													

๑. ยุทธศาสตร์การพัฒนาด้านโครงสร้างพื้นฐาน

แบบ ผ.๑๒

๑.๙ แผนงานอุตสาหกรรมและการโยธา

ลำดับ ที่	โครงการ	รายละเอียดของกิจกรรม ที่เกิดขึ้นจากโครงการ	งบประมาณ (บาท)	สถานที่ ดำเนินการ	หน่วยงาน รับผิดชอบหลัก	พ.ศ.๒๕๖๑			พ.ศ. ๒๕๖๒									
						ต.ค.	พ.ย.	ธ.ค.	ม.ค.	ก.พ.	มี.ค.	เม.ย.	พ.ค.	มิ.ย.	ก.ค.	ส.ค.	ก.ย.	
๑	โครงการก่อสร้างถนนคอนกรีตเสริมเหล็กบริเวณอาคารป้องกันการบริหารส่วนตำบลเกาะสะท้อน	ก่อสร้างถนน คสล. ภายในบริเวณอาคารป้องกันการบริหารส่วนตำบลเกาะสะท้อน ช่วงที่ ๑ ขนาดผิวจราจรกว้าง ๔.๐๐ เมตร ยาว ๔๖.๐๐ เมตร หน้า ๐.๑๕ เมตร ช่วงที่ ๒ ขนาดผิวจราจรกว้าง ๕.๐๐ เมตร ยาว ๖๖.๐๐ เมตร หน้า ๐.๑๕ เมตร หรือมีพื้นที่ไม่น้อยกว่า ๕๓๔ ตารางเมตร รายละเอียดตามแบบแปลนที่ อบต.กำหนด	๓๒๐,๐๐๐	บริเวณอาคารประปา อบต.	กองช่าง อบต.เกาะสะท้อน													
๒	โครงการก่อสร้างถนนคอนกรีตเสริมเหล็ก สายบลาซาเซาะห์รูอิสลาม หมู่ที่ ๕	ก่อสร้างถนนคอนกรีตเสริมเหล็ก ขนาดผิวจราจร กว้าง ๓.๐๐ เมตร ยาว ๑๔๐.๐๐ เมตร หน้า ๐.๑๕ เมตร โหล่ทางลูกรังข้างละ ๐.๕๐ เมตร รายละเอียดตามแบบแปลนที่ อบต.กำหนด	๒๗๕,๐๐๐	สายบลาซาเซาะห์ รูอิสลาม หมู่ที่ ๕ บ้านโคกกะเปาะ	กองช่าง อบต.เกาะสะท้อน													

๑. ยุทธศาสตร์การพัฒนาด้านโครงสร้างพื้นฐาน

แบบ ศส.๐๖

๑.๙ แผนงานอุตสาหกรรมและการโยธา

ลำดับ ที่	โครงการ	รายละเอียดของกิจกรรม ที่เกิดขึ้นจากโครงการ	งบประมาณ (บาท)	สถานที่ ดำเนินการ	หน่วยงาน รับผิดชอบหลัก	พ.ศ.๒๕๖๑			พ.ศ. ๒๕๖๒									
						ค.ค.	พ.ธ.	ธ.ค.	ม.ค.	ก.พ.	มี.ค.	เม.ย.	พ.ค.	มิ.ย.	ก.ค.	ธ.ค.	ก.ย.	
๓	โครงการก่อสร้างถนนคอนกรีตเสริมเหล็กสายมะขามเฒ่า หมู่ที่ ๗	ก่อสร้างถนนคอนกรีตเสริมเหล็ก ขนาดผิวจราจร กว้าง ๓.๐๐ เมตร ยาว ๓๓๕.๐๐ เมตร หน้า ๐.๑๕ เมตร หรือมีเนื้อที่ไม่น้อยกว่า ๙๔๕.๐๐ ตารางเมตร ไหล่ทางลูกรังเฉลี่ยข้างละ ๐.๕๐ เมตร พร้อมวางท่อ คสล. ขนาด ๐.๓๐ เมตรจำนวน ๑ จุด	๖๒๔,๐๐๐	สายมะขามเฒ่า หมู่ที่ ๗ บ้านจามแปะ	กองช่าง อบต.เกาะสะท้อน													
๔	โครงการก่อสร้างถนนคอนกรีตเสริมเหล็กสายมัสยิดต้นทอง	ก่อสร้างถนนคอนกรีตเสริมเหล็ก ขนาดผิวจราจร กว้าง ๔.๐๐ เมตร ยาว ๓๔๒.๐๐ เมตร หน้า ๐.๑๕ เมตร หรือมีเนื้อที่ไม่น้อยกว่า ๙๖๖.๐๐ ตารางเมตร ไหล่ทางลูกรังเฉลี่ยข้างละ ๐.๕๐ เมตร รายละเอียดตามแบบแปลนที่ อบต.กำหนด	๒๗๕,๐๐๐	สายมัสยิดต้นทอง หมู่ที่ ๔ บ้านตะเหลียง	กองช่าง อบต.เกาะสะท้อน													

๑. ยุทธศาสตร์การพัฒนาด้านโครงสร้างพื้นฐาน

แบบ ผศ.๐๒

๑.๘ แผนงานอุตสาหกรรมและการโยธา

ลำดับ ที่	โครงการ	รายละเอียดของกิจกรรม ที่เกิดขึ้นจากโครงการ	งบประมาณ (บาท)	สถานที่ ดำเนินการ	หน่วยงาน รับผิดชอบหลัก	พ.ศ.๒๕๖๑		พ.ศ. ๒๕๖๒										
						ต.ค.	พ.ย.	ธ.ค.	ม.ค.	ก.พ.	มี.ค.	เม.ย.	พ.ค.	มิ.ย.	ก.ค.	ส.ค.	ก.ย.	
๕	โครงการก่อสร้างถนนคอนกรีตเสริมเหล็กสายหน้าโรงเรียนบ้านศรีพจน์	ก่อสร้างถนนคอนกรีตเสริมเหล็ก ขนาดผิวจราจรกว้าง ๔.๐๐ เมตร ยาว ๑๘๗.๐๐ เมตร ทน ๐.๓๕ เมตร หรือมีพื้นที่ไม่น้อยกว่า ๗๔๘.๐๐ ตารางเมตร ไหล่ทางลูกรังเฉลี่ยข้างละ ๐.๕ เมตร พร้อมวางท่อ คสล. ขนาด ๐.๔๐ เมตร จำนวน ๑ จุด	๕๓๘,๐๐๐	สายหน้าโรงเรียนบ้านศรีพจน์ หมู่ที่ ๓ บ้านศรีพจน์	กองช่าง อบต.เกาะสะท้อน													
๖	โครงการบุกเบิกถนนลูกรัง พร้อมลงหินคลุก สายกำแพงบางรุ	บุกเบิกถนนลูกรังพร้อมลงหินคลุก หมู่ที่ ๒ ขนาดผิวจราจรลูกรัง กว้าง ๔.๐๐ เมตร ยาว ๒๐๐.๐๐ เมตร ทน ๐.๒๐ เมตร ขนาดผิวจราจรหินคลุก กว้าง ๔.๐๐ เมตร ยาว ๒๐๐.๐๐ เมตร ทน ๐.๓๐ เมตร รายละเอียดตามแบบแปลนที่ อบต. กำหนด	๒๐๒,๐๐๐	สายกำแพงบางรุ หมู่ที่ ๒ บ้านเกาะสะท้อน	กองช่าง อบต.เกาะสะท้อน													

๑. ยุทธศาสตร์การพัฒนาด้านโครงสร้างพื้นฐาน

แบบ ๙๙.๐๒

๑.๙ แผนงานอุตสาหกรรมและการโยธา

ลำดับ ที่	โครงการ	รายละเอียดของกิจกรรม ที่เกิดขึ้นจากโครงการ	งบประมาณ (บาท)	สถานที่ ดำเนินการ	หน่วยงาน รับผิดชอบหลัก	พ.ศ.๒๕๖๑			พ.ศ. ๒๕๖๒									
						ค.ศ.	พ.ย.	ธ.ค.	ม.ค.	ก.พ.	มี.ค.	เม.ย.	พ.ค.	มิ.ย.	ก.ค.	ส.ค.	ก.ย.	
๗	โครงการบุกเบิกถนนลูกรังพร้อมลง หินคลุก สายข้างโรงพยาบาลส่งเสริม สุขภาพตำบลเกาะสะท้อนเชื่อมถนน ภายในหมู่บ้าน	บุกเบิกถนนลูกรังพร้อมลงหินคลุก สายข้างโรงพยาบาลส่งเสริมสุขภาพตำบล เกาะสะท้อนเชื่อมต่อถนนภายในหมู่บ้าน หมู่ที่ ๒ ขนาดผิวจราจรลูกรัง กว้าง ๒.๕๐ เมตร ยาว ๑๘๐.๐๐ เมตร หนา ๐.๒๐ เมตร ขนาดผิวจราจรหินคลุก กว้าง ๒.๕๐ เมตร ยาว ๑๘๐.๐๐ เมตร หนา ๐.๑๐ เมตร รายละเอียดตามแบบ แปลนที่ อบต. กำหนด	๓๘,๐๐๐	สายข้าง รพ.สต. ตำบลเกาะสะท้อน หมู่ที่ ๒ บ้านเกาะสะท้อน	กองช่าง อบต.เกาะสะท้อน													
๘	โครงการปรับปรุงเสริมผิวจราจรหิน คลุก สายโรงสีข้าวมามุ	ปรับปรุงเสริมผิวจราจรหินคลุก สายโรงสีข้าวมามุหมู่ที่ ๑ ขนาดผิวจราจร กว้าง ๓.๐๐ เมตร ยาว๑๕๐.๐๐ เมตร หนา ๐.๑๐ เมตร รายละเอียดตามแบบ แปลนที่ อบต. กำหนด	๑๘๘,๐๐๐	สายโรงสีข้าว มามุ หมู่ที่ ๑	กองช่าง อบต.เกาะสะท้อน													
๙	โครงการติดตั้งป้ายจราจรถนนสาย ปู่-ศรีพจัน	ติดตั้งป้ายจราจรถนนสายปู่-ศรีพจัน จำนวน จำนวน ๓๒ จุด	๔๗,๗๐๐	ถนนสาย ปู่-ศรีพจัน	กองช่าง อบต.เกาะสะท้อน													
๑๐	โครงการก่อสร้างถนนคอนกรีตเสริมเหล็ก สายกลางบ้านโคกกระท่อม	ถนน คสล. ขนาดกว้าง ๕.๐๐ เมตร ยาว ๓๕๐ เมตร หนา ๐.๑๕ เมตร	๑,๒๗๗,๐๐๐	หมู่ที่ ๓ ตำบลพร่อน	กองช่าง อบต.พร่อน													

๑. ยุทธศาสตร์การพัฒนาด้านโครงสร้างพื้นฐาน

แบบ พต.๐๒

๑.๑ แผนงานอุตสาหกรรมและการโยธา

ลำดับ ที่	โครงการ	รายละเอียดของกิจกรรม ที่เกิดขึ้นจากโครงการ	งบประมาณ (บาท)	สถานที่ ดำเนินการ	หน่วยงาน รับผิดชอบหลัก	พ.ศ.๒๕๖๑			พ.ศ. ๒๕๖๒									
						ค.ค.	พ.ย.	ธ.ค.	ม.ค.	ก.พ.	มี.ค.	เม.ย.	พ.ค.	มี.ย.	ก.ค.	ธ.ค.	ก.ย.	
๑๑	โครงการก่อสร้างถนนคอนกรีตเสริมเหล็ก สายท่าแพรก	ถนน คสล. ขนาดกว้าง ๓.๕๐ เมตร ยาว ๑๖๓ เมตร หน้า ๐.๑๕ เมตร	๕๔๔,๐๐๐	หมู่ที่ ๔ ตำบลพร่อน	กองช่าง อบต.พร่อน													
๑๒	โครงการก่อสร้างถนนคอนกรีตเสริมเหล็ก สายบ้านพ่อวัน	ถนน คสล. ขนาดกว้าง ๔.๐๐ เมตร ยาว ๒๔๗ เมตร หน้า ๐.๑๕ เมตร	๓๕๔,๐๐๐	หมู่ที่ ๓ ตำบลพร่อน	กองช่าง อบต.พร่อน													
๑๓	โครงการก่อสร้างถนนหินคลุก สายคูโบรบ้านโคกกุแ้ว	ถนนหินคลุก ขนาดกว้าง ๔.๐๐ เมตร ยาว ๖๐๐ เมตร หน้า ๐.๑๐ เมตร	๓๓๐,๐๐๐	หมู่ที่ ๕ ตำบลพร่อน	กองช่าง อบต.พร่อน													
๑๔	โครงการขยายเขตระบบประปาหมู่บ้าน	ประปาหมู่บ้าน หมู่ที่ ๖ ตำบลพร่อน	๒๘๒,๐๐๐	หมู่ที่ ๖ ตำบลพร่อน	กองช่าง อบต.พร่อน													
๑๕	โครงการบุกเบิกถนนลูกรังสายบ้านท่าพรุ	ถนนลูกรัง ขนาดกว้าง ๕.๐๐ เมตร ยาว ๑๗๐ เมตร หน้า ๐.๑๕ เมตร	๒๙๕,๐๐๐	หมู่ที่ ๓ ตำบลพร่อน	กองช่าง อบต.พร่อน													
๑๖	โครงการปรับปรุงซ่อมแซมถนน ภายในหมู่บ้าน	ปรับปรุงซ่อมแซมถนนภายในตำบล	๒๐๐,๐๐๐	ทุกหมู่บ้าน	กองช่าง อบต.พร่อน													

๒. ยุทธศาสตร์การพัฒนาด้านการส่งเสริมคุณภาพชีวิต

แบบ ผ.๑๖

๒.๕ แผนงานสาธารณสุข

ลำดับ ที่	โครงการ	รายละเอียดของกิจกรรม ที่เกิดขึ้นจากโครงการ	งบประมาณ (บาท)	สถานที่ ดำเนินการ	หน่วยงาน รับผิดชอบหลัก	พ.ศ.๒๕๖๓			พ.ศ. ๒๕๖๒											
						ต.ค.	พ.ย.	ธ.ค.	ม.ค.	ก.พ.	มี.ค.	เม.ย.	พ.ค.	มิ.ย.	ก.ค.	ส.ค.	ก.ย.			
๑	อำเภอเมือง โครงการพระราชดำริด้านสาธารณสุข	จัดทำโครงการพระราชดำริด้าน สาธารณสุข รมรงค์ประชาสัมพันธ์ กิจกรรม/โครงการอื่นๆ ที่เกี่ยวข้อง ตามโครงการพระราชดำริด้านสาธารณสุข	๒๒๐,๐๐๐	อบต.ลำภู อำเภอเมือง	อบต.ลำภู สำนักปลัด															
๒	อำเภอตากใบ โครงการป้องกันและแก้ไขปัญห าเสพติด (อบรม และศึกษาสูงาน)	จัดกิจกรรม อบรม ให้ความรู้ ศึกษาสูงาน เด็กและเยาวชน	๓๘๐,๐๐๐	อบต.เกาะสะท้อน	กองสาธารณสุข อบต.เกาะสะท้อน															
๓	โครงการแพทย์ฉุกเฉิน	เป็นค่าตอบแทนเจ้าหน้าที่กู้ชีพ กู้ภัย ในการอยู่เวรยาม	๓๕๐,๐๐๐	อบต. เกาะสะท้อน	กองสาธารณสุข อบต.เกาะสะท้อน															
๔	โครงการรณรงค์และแก้ไขปัญห าเสพติด To Be number one (ศูนย์เพื่อใจวัยรุ่นในชุมชน/หมู่บ้าน) ทุ่งกระหม่อมหมู่ ๖ อุดมสวัสดิ์นครราชภัฏอุษ สิริวัฒนาพรรณวดี	จัดกิจกรรม ส่งเสริมและรณรงค์ การแก้ไขปัญหายาเสพติดในพื้นที่	๓๐๘,๐๐๐	ตำบล เกาะสะท้อน	กองสาธารณสุข อบต.เกาะสะท้อน															
๕	โครงการบริการระบบแพทย์ฉุกเฉิน	เพื่อบริการการแพทย์ฉุกเฉินให้ กับประชาชนในตำบล	๒๑๖,๐๐๐	หมู่ที่ ๑-หมู่ที่ ๖ ตำบลบางขุนทอง	อบต.บางขุนทอง															

๒. ยุทธศาสตร์การพัฒนาด้านการส่งเสริมคุณภาพชีวิต

แบบ สปศ.๑๖

๒.๗ แผนงานสร้างความเข้มแข็งของชุมชน

ลำดับ ที่	โครงการ	รายละเอียดของกิจกรรม ที่เกิดขึ้นจากโครงการ	งบประมาณ (บาท)	สถานที่ ดำเนินการ	หน่วยงาน รับผิดชอบหลัก	พ.ศ. ๒๕๖๑			พ.ศ. ๒๕๖๒										
						ค.ค.	พ.ย.	ธ.ค.	ม.ค.	ก.พ.	มี.ค.	เม.ย.	พ.ค.	มิ.ย.	ก.ค.	ส.ค.	ก.ย.		
๑	อำเภอระแงะ โครงการอบรมและส่งเสริมอาชีพ แก่เยาวชน สตรี และราษฎร	อบรมฝึกอาชีพ	๑๐๐,๐๐๐	อบต.บองอ	กองสวัสดิการ สังคมและสังคม สงเคราะห์ที่ อบต.บองอ														
๒	อำเภอเมือง โครงการฝึกอบรมอาชีพต่าง ๆ ในพื้นที่	จัดอบรมให้แก่กลุ่มเป้าหมาย โดยจ่ายเป็น ค่าป้ายโครงการ ค่าอาหาร ค่าอาหารว่าง และเครื่องดื่ม ค่าวิทยากร ค่าใช้จ่ายอื่น ๆ ที่เกี่ยวข้อง	๓๐๐,๐๐๐	อบต.บางป่อ	สำนักงานปลัด อบต.บางป่อ														

๒. ยุทธศาสตร์การพัฒนาด้านการส่งเสริมคุณภาพชีวิต

แบบ สป.๐๒

๒.๘ แผนงานการศึกษา วัฒนธรรมและนันทนาการ

ลำดับ ที่	โครงการ	รายละเอียดของกิจกรรม ที่เกิดขึ้นจากโครงการ	งบประมาณ (บาท)	สถานที่ ดำเนินการ	หน่วยงาน รับผิดชอบหลัก	พ.ศ. ๒๕๖๑			พ.ศ. ๒๕๖๒											
						ค.ค.	พ.ย.	ธ.ค.	ม.ค.	ก.พ.	มี.ค.	เม.ย.	พ.ค.	มิ.ย.	ก.ค.	ส.ค.	ก.ย.			
๖	อำเภอควอโง โครงการจัดการแข่งขันกีฬา และจัดส่ง นักกีฬาเข้าร่วมแข่งขันกีฬาทุกระดับ สำหรับเยาวชนและประชาชนในตำบล นำไปแข่งขันกีฬานอกพื้นที่	จัดการแข่งขันกีฬา นักเรียน นักศึกษา เยาวชน และประชาชน และส่งนักกีฬา เข้าร่วมการแข่งขันกีฬา	๒๕๐,๐๐๐	ตำบลเกาะสะท้อน	กองการศึกษา อบต.เกาะสะท้อน															
๗	จัดการแข่งขันกีฬาด้านยาเสพติด	จัดการแข่งขันกีฬาเด็ก เยาวชน และ ประชาชนในตำบลโพรวัง	๑๕๐,๐๐๐	ตำบลโพรวัง	กองการศึกษา อบต.โพรวัง															

๓. ยุทธศาสตร์การพัฒนาด้านการจัดระเบียบชุมชน/สังคม และการรักษาความสงบเรียบร้อย

แบบผศ ๐๖

๓.๒ แผนงานการรักษาความสงบภายใน

ลำดับ ที่	โครงการ	รายละเอียดของกิจกรรม ที่เกิดขึ้นจากโครงการ	งบประมาณ (บาท)	สถานที่ ดำเนินการ	หน่วยงาน รับผิดชอบหลัก	พ.ศ. ๒๕๖๓			พ.ศ. ๒๕๖๒									
						ค.ศ.	พ.ย.	ธ.ค.	ม.ค.	ก.พ.	มี.ค.	เม.ย.	พ.ค.	มิ.ย.	ก.ค.	ส.ค.	ก.ย.	
๑	อำเภอเมือง โครงการให้บริการการแพทย์ฉุกเฉิน อบต.ลำภู	เป็นค่าตอบแทนเจ้าหน้าที่ตามโครงการ ให้บริการการแพทย์ฉุกเฉิน อบต.ลำภู หรือค่าใช้จ่ายอื่น ๆ ที่เกี่ยวข้องในพื้นที่ ตำบลและพื้นที่ใกล้เคียงเพื่อให้ประชาชน ได้รับบริการการแพทย์ฉุกเฉินตลอด ๒๔ ชั่วโมง	๕๘๔,๐๐๐	อบต.ลำภู อำเภอเมือง	อบต.ลำภู สำนักปลัด													

๖. ยุทธศาสตร์การพัฒนาด้านศิลปะ วัฒนธรรม จารีตประเพณีและภูมิปัญญาท้องถิ่น

แบบ สปศ.๐๒

๖.๘ แผนงานการศาสนา วัฒนธรรมและนันทนาการ

ลำดับ ที่	โครงการ	รายละเอียดของกิจกรรม ที่เกิดขึ้นจากโครงการ	งบประมาณ (บาท)	สถานที่ ดำเนินการ	หน่วยงาน รับผิดชอบหลัก	พ.ศ.๒๕๖๑			พ.ศ. ๒๕๖๒									
						ต.ค.	พ.ย.	ธ.ค.	ม.ค.	ก.พ.	มี.ค.	เม.ย.	พ.ค.	มิ.ย.	ก.ค.	ส.ค.	ก.ย.	
๑	อำเภอสุโขทัย โครงการส่งเสริมกิจกรรมวัฒนธรรม พื้นบ้าน	จัดกิจกรรมวัฒนธรรมพื้นบ้าน เช่น พิธีเกอสู ปี่อูจัดสังเฆ	๒๓๐,๐๐๐	ตำบลสากอ	กองการศึกษา อบต.สากอ													
๒	อำเภอกระนะ โครงการรอมรอนสัมพันธ์	- จัดกิจกรรมเชิงปฏิบัติกา - สร้างความสัมพันธ์ให้กับผู้นำต่างๆในชุมชน	๒๕๐,๐๐๐	ตาดึกา	กองการศึกษา อบต.บองอ													
๓	อำเภอตากใบ โครงการรอมรอนสัมพันธ์	จัดกิจกรรม ในมัสยิดและบาราเฮาะห์ ในเขตตำบลเกาะสะท้อน	๑๘๐,๐๐๐	ตำบลเกาะสะท้อน	กองการศึกษา อบต.เกาะสะท้อน													
๔	โครงการจัดงานเมาลิด	เพื่อจ่ายเป็นค่าใช้จ่ายในการ จัดงานเมาลิด	๕๐,๐๐๐	หมู่ที่ ๑,หมู่ที่ ๒ ตำบลบางขุนทอง	กองการศึกษา อบต.บางขุนทอง													
๕	โครงการส่งเสริมวิถีชีวิตครอบครัว และชุมชน	เพื่อเป็นค่าใช้จ่ายในการจัดกิจกรรม รณรงค์ผู้สูงอายุและอื่น ๆ	๕๐,๐๐๐	หมู่ที่ ๒ ตำบลพรอน	กองการศึกษา อบต.พรอน													
๖	อำเภอเมือง โครงการจัดกิจกรรมเดือนรอมรอน สัมพันธ์	เพื่อจ่ายเป็นค่าใช้จ่ายในการจัดกิจกรรม เช่น จัดแห่มาจัดทำป้าย ค่าจัดซื้อวัสดุ/ อุปกรณ์ที่เกี่ยวข้อง ฯลฯ	๔๐๐,๐๐๐	อบต.บางปอ	กองการศึกษา อบต.บางปอ													

บัญชีสรุปจำนวนโครงการพัฒนาท้องถิ่น
กิจกรรมและงบประมาณ
ของ
ส่วนราชการ

บัญชีสรุปจำนวนโครงการและงบประมาณ
แผนการดำเนินงาน ประจำปีงบประมาณ พ.ศ. ๒๕๖๒
ส่วนราชการ จังหวัดนราธิวาส
บัญชีสรุปยุทธศาสตร์ที่ ๑/ส่วนราชการ

ยุทธศาสตร์ / แผนงาน	จำนวนโครงการ ที่ดำเนินการ	คิดเป็นร้อยละของ โครงการทั้งหมด	จำนวน งบประมาณ	คิดเป็นร้อยละของ งบประมาณทั้งหมด	หน่วยงาน รับผิดชอบหลัก
๑) ยุทธศาสตร์การพัฒนาด้านโครงสร้างพื้นฐาน					
๑.๑ แผนงานบริหารงานทั่วไป	-	-	-	-	-
๑.๒ แผนงานการรักษาความสงบภายใน	-	-	-	-	-
๑.๓ แผนงานการศึกษา	-	-	-	-	-
๑.๔ แผนงานสาธารณสุข	-	-	-	-	-
๑.๕ แผนงานสังคมสงเคราะห์	-	-	-	-	-
๑.๖ แผนงานเกษตรและชุมชน	๒๕	๕๔.๖๔	๓๘๔,๖๘๓,๒๐๐	๕๐.๗๕	ส่วนราชการ
๑.๗ แผนงานสร้างความเข้มแข็งของชุมชน	-	-	-	-	-
๑.๘ แผนงานการศึกษา วิจัยนวัตกรรมและนันทนาการ	-	-	-	-	-
๑.๙ แผนงานอุตสาหกรรมและการโยธา	-	-	-	-	-
๑.๑๐ แผนงานการเกษตร	๓๓	๕๕.๓๖	๓๗๘,๙๕๑,๐๐๐	๔๖.๒๑	ส่วนราชการ
๑.๑๑ แผนงานการพาณิชย์	-	-	-	-	-
๑.๑๒ แผนงานงบกลาง	-	-	-	-	-
รวม	๕๖		๓๖๓,๖๓๔,๒๐๐		

บัญชีสรุปยุทธศาสตร์ที่ ๒/ส่วนราชการ

ยุทธศาสตร์ / แผนงาน	จำนวนโครงการ ที่ดำเนินการ	คิดเป็นร้อยละของ โครงการทั้งหมด	จำนวน งบประมาณ	คิดเป็นร้อยละของ งบประมาณทั้งหมด	หน่วยงาน รับผิดชอบหลัก
๒) ยุทธศาสตร์การพัฒนาด้านส่งเสริมคุณภาพชีวิต					
๒.๑ แผนงานบริหารงานทั่วไป	-	-	-	-	-
๒.๒ แผนงานการรักษาความสงบภายใน	-	-	-	-	-
๒.๓ แผนงานการศึกษา	-	-	-	-	-
๒.๔ แผนงานสาธารณสุข	-	-	-	-	-
๒.๕ แผนงานสังคมสงเคราะห์	-	-	-	-	-
๒.๖ แผนงานเกษตรและชุมชน	-	-	-	-	-
๒.๗ แผนงานสร้างความเข้มแข็งของชุมชน	-	-	-	-	-
๒.๘ แผนงานการศาสนา วัฒนธรรมและนันทนาการ	-	-	-	-	-
๒.๙ แผนงานอุตสาหกรรมและการโยธา	-	-	-	-	-
๒.๑๐ แผนงานการเกษตร	๕	-	๔๕,๐๐๐,๐๐๐	-	ส่วนราชการ
๒.๑๑ แผนงานการพาณิชย์	-	-	-	-	-
๒.๑๒ แผนงานงบกลาง	-	-	-	-	-
รวม	๕		๔๕,๐๐๐,๐๐๐		

บัญชีสรุปยุทธศาสตร์ที่ ๓/ส่วนราชการ

ยุทธศาสตร์ / แผนงาน	จำนวนโครงการ ที่ดำเนินการ	คิดเป็นร้อยละของ โครงการทั้งหมด	จำนวน งบประมาณ	คิดเป็นร้อยละของ งบประมาณทั้งหมด	หน่วยงาน รับผิดชอบหลัก
๓) ยุทธศาสตร์การพัฒนาด้านการจัดระเบียบชุมชน/ สังคมและการรักษาความสงบเรียบร้อย					
๓.๑ แผนงานบริหารงานทั่วไป	-	-	-	-	
๓.๒ แผนงานการรักษาความสงบภายใน	-	-	-	-	
๓.๓ แผนงานการศึกษา	-	-	-	-	
๓.๔ แผนงานสาธารณสุข	-	-	-	-	
๓.๕ แผนงานสังคมสงเคราะห์	-	-	-	-	
๓.๖ แผนงานเกษตรและชุมชน	-	-	-	-	
๓.๗ แผนงานสร้างความเข้มแข็งของชุมชน	-	-	-	-	
๓.๘ แผนงานการศาสนา วัฒนธรรมและนันทนาการ	-	-	-	-	
๓.๙ แผนงานอุตสาหกรรมและการโยธา	-	-	-	-	
๓.๑๐ แผนงานการเกษตร	-	-	-	-	
๓.๑๑ แผนงานการพาณิชย์	-	-	-	-	
๓.๑๒ แผนงานงบกลาง	-	-	-	-	
รวม	๐		๐		

บัญชีสรุปยุทธศาสตร์ที่ ๔/ส่วนราชการ

ยุทธศาสตร์ / แผนงาน	จำนวนโครงการ ที่ดำเนินการ	คิดเป็นร้อยละของ โครงการทั้งหมด	จำนวน งบประมาณ	คิดเป็นร้อยละของ งบประมาณทั้งหมด	หน่วยงาน รับผิดชอบหลัก
๔) ยุทธศาสตร์การพัฒนาค้นการวางแผน การส่งเสริม การลงทุน พาณิชยกรรม และการท่องเที่ยว					
๔.๑ แผนงานบริหารงานทั่วไป	-	-	-	-	-
๔.๒ แผนงานการรักษาความสงบภายใน	-	-	-	-	-
๔.๓ แผนงานการศึกษา	-	-	-	-	-
๔.๔ แผนงานสาธารณสุข	-	-	-	-	-
๔.๕ แผนงานสังคมสงเคราะห์	-	-	-	-	-
๔.๖ แผนงานเกษตรและชุมชน	-	-	-	-	-
๔.๗ แผนงานสร้างความเข้มแข็งของชุมชน	๘	๓๒.๓๓	๑๒,๔๕๑,๑๐๐	๒๔.๖๓	ส่วนราชการ
๔.๘ แผนงานการศาสนา วัฒนธรรมและนันทนาการ	๓	๒๗.๒๗	๓๘,๐๘๐,๐๐๐	๗๕.๓๗	ส่วนราชการ
๔.๙ แผนงานอุตสาหกรรมและการโยธา	-	-	-	-	-
๔.๑๐ แผนงานการเกษตร	-	-	-	-	-
๔.๑๑ แผนงานการพาณิชย์	-	-	-	-	-
๔.๑๒ แผนงานงบกลาง	-	-	-	-	-
รวม	๑๑		๕๐,๕๒๑,๑๐๐		

บัญชีสรุปยุทธศาสตร์ที่ ๕/ส่วนราชการ

ยุทธศาสตร์ / แผนงาน	จำนวนโครงการ ที่ดำเนินการ	คิดเป็นร้อยละของ โครงการทั้งหมด	จำนวน งบประมาณ	คิดเป็นร้อยละของ งบประมาณทั้งหมด	หน่วยงาน รับผิดชอบหลัก
๕) ยุทธศาสตร์การพัฒนาด้านการบริหารจัดการและ การอนุรักษ์ทรัพยากรธรรมชาติและสิ่งแวดล้อม					
๕.๑ แผนงานบริหารงานทั่วไป	-	-	-	-	-
๕.๒ แผนงานการรักษาความสงบภายใน	-	-	-	-	-
๕.๓ แผนงานการศึกษา	-	-	-	-	-
๕.๔ แผนงานสาธารณสุข	-	-	-	-	-
๕.๕ แผนงานสังคมสงเคราะห์	-	-	-	-	-
๕.๖ แผนงานเกษตรและชุมชน	-	-	-	-	-
๕.๗ แผนงานสร้างความเข้มแข็งของชุมชน	๑	๑๐๐.๐๐	๓๕๗,๐๐๐	๑๐๐.๐๐	ส่วนราชการ
๕.๘ แผนงานการศาสนา วัฒนธรรมและนันทนาการ	-	-	-	-	-
๕.๙ แผนงานอุตสาหกรรมและการโยธา	-	-	-	-	-
๕.๑๐ แผนงานการเกษตร	-	-	-	-	-
๕.๑๑ แผนงานการพาณิชย์	-	-	-	-	-
๕.๑๒ แผนงานงบกลาง	-	-	-	-	-
รวม	๑		๓๕๗,๐๐๐		

บัญชีสรุปยุทธศาสตร์ที่ ๖/ส่วนราชการ

ยุทธศาสตร์ / แผนงาน	จำนวนโครงการ ที่ดำเนินการ	คิดเป็นร้อยละของ โครงการทั้งหมด	จำนวน งบประมาณ	คิดเป็นร้อยละของ งบประมาณทั้งหมด	หน่วยงาน รับผิดชอบหลัก
๖) ยุทธศาสตร์การพัฒนาด้านศิลปะ วัฒนธรรม จารีตประเพณี และภูมิปัญญาท้องถิ่น					
๖.๑ แผนงานบริหารงานทั่วไป	-	-	-	-	-
๖.๒ แผนงานการรักษาความสงบภายใน	-	-	-	-	-
๖.๓ แผนงานการศึกษา	-	-	-	-	-
๖.๔ แผนงานสาธารณสุข	-	-	-	-	-
๖.๕ แผนงานสังคมสงเคราะห์	-	-	-	-	-
๖.๖ แผนงานเกษตรและชุมชน	-	-	-	-	-
๖.๗ แผนงานสร้างความเข้มแข็งของชุมชน	-	-	-	-	-
๖.๘ แผนงานการศาสนา วัฒนธรรมและนันทนาการ	-	-	-	-	-
๖.๙ แผนงานอุตสาหกรรมและการโยธา	-	-	-	-	-
๖.๑๐ แผนงานการเกษตร	-	-	-	-	-
๖.๑๑ แผนงานการพาณิชย์	-	-	-	-	-
๖.๑๒ แผนงานงบกลาง	-	-	-	-	-
รวม	-	-	-	-	-

บัญชีสรุปยุทธศาสตร์ที่ ๗/ส่วนราชการ

ยุทธศาสตร์ / แผนงาน	จำนวนโครงการ ที่ดำเนินการ	คิดเป็นร้อยละของ โครงการทั้งหมด	จำนวน งบประมาณ	คิดเป็นร้อยละของ งบประมาณทั้งหมด	หน่วยงาน รับผิดชอบหลัก
๗) ยุทธศาสตร์การพัฒนาด้านการบริหารจัดการตามหลักธรรมาภิบาล					
๗.๑ แผนงานบริหารงานทั่วไป	-	-	-	-	-
๗.๒ แผนงานการรักษาความสงบภายใน	-	-	-	-	-
๗.๓ แผนงานการศึกษา	-	-	-	-	-
๗.๔ แผนงานสาธารณสุข	-	-	-	-	-
๗.๕ แผนงานสังคมสงเคราะห์	-	-	-	-	-
๗.๖ แผนงานศหะและชุมชน	-	-	-	-	-
๗.๗ แผนงานสร้างความเข้มแข็งของชุมชน	-	-	-	-	-
๗.๘ แผนงานการศาสนา วัฒนธรรมและนันทนาการ	-	-	-	-	-
๗.๙ แผนงานอุตสาหกรรมและการโยธา	-	-	-	-	-
๗.๑๐ แผนงานการเกษตร	-	-	-	-	-
๗.๑๑ แผนงานการพาณิชย์	-	-	-	-	-
๗.๑๒ แผนงานงบกลาง	-	-	-	-	-
รวม	-	-	-	-	-

บัญชีสรุปยุทธศาสตร์ที่ ๑-๗/ส่วนราชการ

ยุทธศาสตร์ / แผนงาน	จำนวนโครงการ ที่ดำเนินการ	คิดเป็นร้อยละของ โครงการทั้งหมด	จำนวน งบประมาณ	คิดเป็นร้อยละของ งบประมาณทั้งหมด	หน่วยงาน รับผิดชอบหลัก
๑) ยุทธศาสตร์การพัฒนาด้านโครงสร้างพื้นฐาน	๕๖	๗๖.๗๑	๓๖๓,๖๓๔,๒๐๐	๗๙.๓๓	ส่วนราชการ
๒) ยุทธศาสตร์การพัฒนาด้านส่งเสริมคุณภาพชีวิต	๕	๖.๘๕	๕๕,๐๐๐,๐๐๐	๙.๗๙	ส่วนราชการ
๓) ยุทธศาสตร์การพัฒนาด้านการจัดระเบียบชุมชน/สังคม และการรักษาความสงบเรียบร้อย	-	-	-	-	
๔) ยุทธศาสตร์การพัฒนาด้านการวางแผน การส่งเสริม การลงทุน พาณิชยกรรม และการท่องเที่ยว	๑๓	๑๙.๐๗	๕๐,๕๖๓,๑๐๐	๑๐.๗๗	ส่วนราชการ
๕) ยุทธศาสตร์การพัฒนาด้านการบริหารจัดการและ การอนุรักษ์ทรัพยากรธรรมชาติและสิ่งแวดล้อม	๓	๓.๗๗	๓๕๙,๐๐๐	๐.๐๘	ส่วนราชการ
๖) ยุทธศาสตร์การพัฒนาด้านศิลปะ วัฒนธรรม จารีตประเพณี และภูมิปัญญาท้องถิ่น	-	-	-	-	
๗) ยุทธศาสตร์การพัฒนาด้านการบริหารจัดการตามหลักธรรมาภิบาล	-	-	-	-	
รวม ๗ ยุทธศาสตร์	๗๓		๔๕๙,๕๑๔,๓๐๐		

บัญชีจำนวนโครงการพัฒนาท้องถิ่น

กิจกรรมและงบประมาณ

ของ

ส่วนราชการ

บัญชีจำนวนโครงการพัฒนาท้องถิ่น กิจกรรมและงบประมาณ
แผนการดำเนินงาน ประจำปีงบประมาณ พ.ศ. ๒๕๖๒
ส่วนราชการ

๑. ยุทธศาสตร์การพัฒนาด้านโครงสร้างพื้นฐาน

๑.๖ แผนงานคหะและชุมชน

ลำดับ ที่	โครงการ	รายละเอียดของกิจกรรม ที่เกิดขึ้นจากโครงการ	งบประมาณ (บาท)	สถานที่ ดำเนินการ	หน่วยงาน รับผิดชอบหลัก	พ.ศ.๒๕๖๑		พ.ศ. ๒๕๖๒												
						ค.ค.	พ.ย.	ธ.ค.	ม.ค.	ก.พ.	มี.ค.	เม.ย.	พ.ค.	มิ.ย.	ก.ค.	ธ.ค.	ก.ย.			
๓	โครงการก่อสร้างเขื่อนป้องกันตลิ่ง ริมคลองจากระกาแร	เขื่อนป้องกันตลิ่ง ความยาว ๓๐๐ เมตร	๓๕,๐๐๐,๐๐๐	เขตเทศบาลตำบลยี่งอ หมู่ที่ ๗ ตำบลยี่งอ อำเภอยี่งอ จังหวัด นราธิวาส	สำนักงานโยธาธิการ และผังเมืองจังหวัด นราธิวาส															
๒	โครงการปรับปรุงถนนในชุมชน สายบ้านโละเดือย	ถนนคอนกรีตเสริมเหล็ก ความกว้าง ๕.๐๐ เมตร ระยะทาง ๒,๘๐๐ กิโลเมตร	๓๐,๐๘๐,๐๐๐	หมู่ที่ ๘ ตำบลลูกใต้ อำเภอเจาะไอร้อง- สี่แยกบ้านเจาะรา หมู่ที่ ๖ ตำบล สุโหงป่าตี อำเภอ สุโหงป่าตี จังหวัดนราธิวาส	สำนักงานโยธาธิการ และผังเมืองจังหวัด นราธิวาส															
๓	โครงการปรับปรุงถนนในชุมชน สายบ้านโปลาใจ	ถนนคอนกรีตเสริมเหล็ก ความกว้าง ๕.๐๐ เมตร ระยะทาง ๒,๘๕๐ กิโลเมตร	๓๐,๒๖๐,๐๐๐	หมู่ที่ ๑ ตำบลภูเขาทอง อำเภอสุคีริน จังหวัดนราธิวาส	สำนักงานโยธาธิการ และผังเมืองจังหวัด นราธิวาส															
๔	โครงการปรับปรุงถนนในชุมชน สายสากอ-ภาวะ	ถนนคอนกรีตเสริมเหล็ก ความกว้าง ๕.๐๐ เมตร ระยะทาง ๓,๕๐๐ กิโลเมตร	๓๒,๖๐๐,๐๐๐	หมู่ที่ ๘ ตำบลสากอ อำเภอสุโหงป่าตี จังหวัดนราธิวาส	สำนักงานโยธาธิการ และผังเมืองจังหวัด นราธิวาส															

๑. ยุทธศาสตร์การพัฒนาด้านโครงสร้างพื้นฐาน

๑.๖ แผนงานเคหะและชุมชน

ลำดับ ที่	โครงการ	รายละเอียดของกิจกรรม ที่เกิดขึ้นจากโครงการ	งบประมาณ (บาท)	สถานที่ ดำเนินการ	หน่วยงาน รับผิดชอบหลัก	พ.ศ.๒๕๖๓		พ.ศ. ๒๕๖๒												
						ค.ค.	พ.ย.	ธ.ค.	ม.ค.	ก.พ.	มี.ค.	เม.ย.	พ.ค.	มิ.ย.	ก.ค.	ก.ย.	ก.ธ.			
๕	โครงการปรับปรุงถนนในชุมชน สายไอร์บือแค-หมอโฮ	ถนนคอนกรีตเสริมเหล็ก ความกว้าง ๕.๐๐ เมตร ระยะทาง ๓.๒๐๐ กิโลเมตร	๑๑,๘๘๐,๐๐๐	หมู่ที่ ๕ ตำบลข้างเมือง อำเภอจะแนะ จังหวัดนราธิวาส	สำนักงานโยธาธิการ และผังเมืองจังหวัด นราธิวาส															
๖	โครงการก่อสร้างสวนสุขภาพเพื่อการ กีฬาและนันทนาการ ระยะที่ ๓	๑. งานเรียงหินขอบสระ ๒. งานท่อลอดเหลี่ยม ๓. งานติดตั้งป้ายสนามฟุตบอล ๔. งานวางระบายน้ำเรียงหินยาแนว	๓๐,๐๐๐,๐๐๐	บ้านใหม่ หมู่ที่ ๓ ตำบลพร่อน อำเภอตากใบ จังหวัดนราธิวาส	สำนักงานโยธาธิการ และผังเมืองจังหวัด นราธิวาส															
๗	โครงการก่อสร้างสะพานในชุมชน ข้ามคลองไอร์แจ๊ะที่ บ้านสะเนะ- ฟาร์มตัวอย่าง	สะพานคอนกรีตเสริมเหล็ก ความกว้าง ๗.๐๐ เมตร ความยาว ๕๐.๐๐ เมตร	๓๐,๐๐๐,๐๐๐	ตำบลเรียง อำเภอเรือเสาะ จังหวัดนราธิวาส	สำนักงานโยธาธิการ และผังเมืองจังหวัด นราธิวาส															
๘	โครงการก่อสร้างสะพานในชุมชน ข้ามคลองไอร์ปากอ-บูเกะตาโรง	สะพานคอนกรีตเสริมเหล็ก ความกว้าง ๗.๐๐ เมตร ความยาว ๖๐.๐๐ เมตร	๓๒,๐๐๐,๐๐๐	หมู่ที่ ๓ ตำบล คันหยงมัส อำเภอ ระแงะ จังหวัดนราธิวาส	สำนักงานโยธาธิการ และผังเมืองจังหวัด นราธิวาส															
๙	โครงการก่อสร้างสะพานในชุมชน ข้ามคลองงอโสบ้านยาโต๊ะ	สะพานคอนกรีตเสริมเหล็ก ความกว้าง ๗.๐๐ เมตร ความยาว ๖๐.๐๐ เมตร	๓๒,๐๐๐,๐๐๐	หมู่ที่ ๖ ตำบลบาเราะ เหนือ อำเภอบาเจาะ จังหวัดนราธิวาส	สำนักงานโยธาธิการ และผังเมืองจังหวัด นราธิวาส															

๑. ยุทธศาสตร์การพัฒนาด้านโครงสร้างพื้นฐาน

๑.๖ แผนงานเคหะและชุมชน

ลำดับ ที่	โครงการ	รายละเอียดของกิจกรรม ที่เกิดขึ้นจากโครงการ	งบประมาณ (บาท)	สถานที่ ดำเนินการ	หน่วยงาน รับผิดชอบหลัก	พ.ศ.๒๕๖๑		พ.ศ. ๒๕๖๒											
						ค.ศ.	พ.ย.	ธ.ค.	ม.ค.	ก.พ.	มี.ค.	เม.ย.	พ.ค.	มิ.ย.	ก.ค.	ส.ค.	ก.ย.		
๓๐	โครงการก่อสร้างสะพานในชุมชน ข้ามแม่น้ำสายบุรี	สะพานคอนกรีตเสริมเหล็ก ความกว้าง ๗.๐๐ เมตร ความยาว ๕๐.๐๐ เมตร	๑๐,๐๐๐,๐๐๐	บ้านป่าโจ หมู่ที่ ๓ ตำบลภูเขาทอง อำเภอสุคีริน จังหวัดนราธิวาส	สำนักงานโยธาธิการ และผังเมืองจังหวัด นราธิวาส														
๓๑	โครงการก่อสร้างสะพานในชุมชน	สะพานคอนกรีตเสริมเหล็ก ความกว้าง ๗.๐๐ เมตร ความยาว ๓๐.๐๐ เมตร	๖,๐๐๐,๐๐๐	บ้านคลองตัน หมู่ที่ ๔ ตำบลศาลาใหม่ อำเภอตากใบ จังหวัดนราธิวาส	สำนักงานโยธาธิการ และผังเมืองจังหวัด นราธิวาส														
๓๒	โครงการปรับปรุงถนนในชุมชน สายคันคลองส่งน้ำสายใหญ่ฝั่งขวา ช่วงที่ ๒	ถนนคอนกรีตเสริมเหล็ก ความกว้าง ๔.๐๐ เมตร ระยะทาง ๑.๕๗๐ กิโลเมตร	๔,๕๗๗,๒๐๐	หมู่ที่ ๓ บ้านปยู ตำบลเกาะสะท้อน อำเภอตากใบ จังหวัดนราธิวาส	สำนักงานโยธาธิการ และผังเมืองจังหวัด นราธิวาส														
๓๓	โครงการปรับปรุงถนนในชุมชน สายซอยปราจีน	ถนนคอนกรีตเสริมเหล็ก ความกว้าง ๔.๐๐ เมตร ระยะทาง ๓.๐๐๐ กิโลเมตร	๓,๖๐๐,๐๐๐	หมู่ที่ ๑๑ ตำบลสุคีริน จังหวัดนราธิวาส	สำนักงานโยธาธิการ และผังเมืองจังหวัด นราธิวาส														

๑. ยุทธศาสตร์การพัฒนาด้านโครงสร้างพื้นฐาน

๑.๖ แผนงานเคหะและชุมชน

ลำดับ ที่	โครงการ	รายละเอียดของกิจกรรม ที่เกิดขึ้นจากโครงการ	งบประมาณ (บาท)	สถานที่ ดำเนินการ	หน่วยงาน รับผิดชอบหลัก	พ.ศ. ๒๕๖๑		พ.ศ. ๒๕๖๒										
						ต.ค.	พ.ย.	ธ.ค.	ม.ค.	ก.พ.	มี.ค.	เม.ย.	พ.ค.	มิ.ย.	ก.ค.	ส.ค.	ก.ย.	
๑๔	โครงการปรับปรุงถนนในชุมชน สายบ้านโคกทราย-บ้านโคกไทร	ถนนคอนกรีตเสริมเหล็ก ความกว้าง ๕.๐๐ เมตร ระยะทาง ๓.๐๐๐ กิโลเมตร	๓,๖๐๐,๐๐๐	ตำบลโฆสิต อำเภอตากใบ จังหวัดนราธิวาส	สำนักงานโยธาธิการ และผังเมืองจังหวัด นราธิวาส													
๑๕	โครงการปรับปรุงถนนในชุมชน สายซอยป่าไผ่ใหญ่	ถนนคอนกรีตเสริมเหล็ก ความกว้าง ๕.๐๐ เมตร ระยะทาง ๓.๓๐๐ กิโลเมตร	๓,๗๕๕,๐๐๐	หมู่ที่ ๑ ตำบลโคกเคียน อำเภอเมืองนราธิวาส จังหวัดนราธิวาส	สำนักงานโยธาธิการ และผังเมืองจังหวัด นราธิวาส													
๑๖	โครงการปรับปรุงถนนในชุมชน สายกุวา	ถนนคอนกรีตเสริมเหล็ก ความกว้าง ๕.๐๐ เมตร ระยะทาง ๓.๐๐๐ กิโลเมตร	๒,๘๘๐,๐๐๐	บ้านบือราเป๊ะ หมู่ที่ ๓ ตำบลโคกเคียน อำเภอเมืองนราธิวาส จังหวัดนราธิวาส	สำนักงานโยธาธิการ และผังเมืองจังหวัด นราธิวาส													
๑๗	โครงการปรับปรุงถนนในชุมชน สายโรงงาน-กุ่มก่างแจ้ง	ถนนคอนกรีตเสริมเหล็ก ความกว้าง ๕.๐๐ เมตร ระยะทาง ๒.๕๐๐ กิโลเมตร	๘,๖๕๐,๐๐๐	หมู่ที่ ๖ ตำบลสุวารี อำเภอเรือเสาะ จังหวัดนราธิวาส	สำนักงานโยธาธิการ และผังเมืองจังหวัด นราธิวาส													
๑๘	โครงการปรับปรุงถนนในชุมชน สายบูเก๊ะ ๔-เจ๊ะมูดอ	ถนนคอนกรีตเสริมเหล็ก ความกว้าง ๕.๐๐ เมตร ระยะทาง ๐.๙๐๐ กิโลเมตร	๒,๕๙๒,๐๐๐	หมู่ที่ ๖,๓๓ ตำบลโคกเคียน อำเภอเมืองนราธิวาส	สำนักงานโยธาธิการ และผังเมืองจังหวัด นราธิวาส													

๑. ยุทธศาสตร์การพัฒนาด้านโครงสร้างพื้นฐาน

๑.๖ แผนงานเคหะและชุมชน

ลำดับ ที่	โครงการ	รายละเอียดของกิจกรรม ที่เกิดขึ้นจากโครงการ	งบประมาณ (บาท)	สถานที่ ดำเนินการ	หน่วยงาน รับผิดชอบหลัก	พ.ศ.๒๕๖๑		พ.ศ. ๒๕๖๒												
						ค.ศ.	พ.ย.	ธ.ค.	ม.ค.	ก.พ.	มี.ค.	เม.ย.	พ.ค.	มิ.ย.	ก.ค.	ส.ค.	ก.ย.			
๑๙	โครงการปรับปรุงถนนในชุมชน สายโคกสีเต-ป่าไร่	ถนนลาดยาง ความกว้าง ๕.๐๐ เมตร ความยาว ๓.๓๕๐ กิโลเมตร	๓,๘๘๘,๐๐๐	หมู่ที่ ๒ ตำบลบางป่อ อำเภอเมืองนราธิวาส จังหวัดนราธิวาส	สำนักงานโยธาธิการ และผังเมืองจังหวัด นราธิวาส															
๒๐	โครงการปรับปรุงถนนในชุมชน สายบ้านนาโหนดือเต๊ะ	ถนนคอนกรีตเสริมเหล็ก ความกว้าง ๕.๐๐ เมตร ระยะทาง ๒.๕๐๐ กิโลเมตร	๕,๐๐๐,๐๐๐	หมู่ที่ ๕ ตำบลสามัคคี อำเภอเรือเสาะ จังหวัดนราธิวาส	สำนักงานโยธาธิการ และผังเมืองจังหวัด นราธิวาส															
๒๑	โครงการก่อสร้างสะพานในชุมชน ข้ามคลองแม่บังหยัง	สะพานคอนกรีตเสริมเหล็ก ความกว้าง ๗.๐๐ เมตร ความยาว ๒๐.๐๐ เมตร	๔,๐๐๐,๐๐๐	บ้านโคกโก หมู่ที่ ๔ ตำบลสำภู อำเภอบึง เมืองนราธิวาส จังหวัดนราธิวาส	สำนักงานโยธาธิการ และผังเมืองจังหวัด นราธิวาส															
๒๒	โครงการก่อสร้างสะพานในชุมชน บ้านบุเกะคาโมง-บ้านคาโง	สะพานคอนกรีตเสริมเหล็ก ความกว้าง ๗.๐๐ เมตร ความยาว ๓๐.๐๐ เมตร	๖,๐๐๐,๐๐๐	หมู่ที่ ๓๓ ตำบลมะหรือโบออก อำเภอเจาะไอร้อง จังหวัดนราธิวาส	สำนักงานโยธาธิการ และผังเมืองจังหวัด นราธิวาส															

๑. ยุทธศาสตร์การพัฒนาด้านโครงสร้างพื้นฐาน

๑.๖ แผนงานเกษตรและชุมชน

ลำดับ ที่	โครงการ	รายละเอียดของกิจกรรม ที่เกิดขึ้นจากโครงการ	งบประมาณ (บาท)	สถานที่ ดำเนินการ	หน่วยงาน รับผิดชอบหลัก	พ.ศ.๒๕๖๑		พ.ศ. ๒๕๖๒											
						ต.ค.	พ.ย.	ธ.ค.	ม.ค.	ก.พ.	มี.ค.	เม.ย.	พ.ค.	มิ.ย.	ก.ค.	ส.ค.	ก.ย.		
๒๓	โครงการปรับปรุงถนนในชุมชน สายมัลลียัต	ถนนคอนกรีตเสริมเหล็ก ความกว้าง ๕.๐๐ เมตร ระยะทาง ๐.๕๐๐ กิโลเมตร	๒,๕๗๒,๐๐๐	หมู่ที่ ๓ บ้านนาลูกา ตำบลโฆจิด อำเภอตากใบ จังหวัดนราธิวาส	สำนักงานโยธาธิการ และผังเมืองจังหวัด นราธิวาส														
๒๔	ขุดลอกคูระบายน้ำ	ขุดลอกคูระบายน้ำให้กว้างและลึกกว่าเดิม พร้อมทั้งลอกวัชพืชที่กีดขวางทางน้ำ เพื่อให้น้ำในช่วงฤดูระบายได้	๓,๖๐๐,๐๐๐	หมู่ที่ ๒ ตำบลช้างเผือก อำเภอจะแนะ จังหวัดนราธิวาส	สำนักงานป้องกัน และบรรเทา สาธารณภัย จังหวัดนราธิวาส														
๒๕	ขุดลอกคลองบองเพื่อป้องกันอุทกภัย น้ำท่วม ช่วงที่ ๒	ขุดลอกคูระบายน้ำให้กว้างและลึกกว่าเดิม พร้อมทั้งลอกวัชพืชที่กีดขวางทางน้ำ เพื่อให้น้ำในช่วงฤดูระบายได้	๗,๑๔๔,๐๐๐	หมู่ที่ ๒ ตำบลบอง อำเภอจะแนะ จังหวัดนราธิวาส	สำนักงานป้องกัน และบรรเทา สาธารณภัย จังหวัดนราธิวาส														

๑. ยุทธศาสตร์การพัฒนาด้านโครงสร้างพื้นฐาน

แบบ ผศ.๑๖

๑.๑๐ แผนงานการเกษตร

ลำดับ ที่	โครงการ	รายละเอียดของกิจกรรม ที่เกิดขึ้นจากโครงการ	งบประมาณ (บาท)	สถานที่ ดำเนินการ	หน่วยงาน รับผิดชอบหลัก	พ.ศ. ๒๕๖๑			พ.ศ. ๒๕๖๒										
						ค.ศ.	พ.ย.	ธ.ค.	ม.ค.	ก.พ.	มี.ค.	เม.ย.	พ.ค.	มิ.ย.	ก.ค.	ส.ค.	ก.ย.		
๑	บำรุงรักษาคลองระบายน้ำสายใหญ่ โครงการชลประทานนราธิวาส	บำรุงรักษาคลองระบายน้ำสายใหญ่ โครงการชลประทานนราธิวาส	๕๗๓,๓๐๐	ตำบลโคกเคียน อำเภอเมือง	โครงการชลประทาน นราธิวาส														
๒	บำรุงรักษาคลองระบายน้ำสายซอย โครงการชลประทานนราธิวาส	บำรุงรักษาคลองระบายน้ำสายซอย โครงการชลประทานนราธิวาส	๕๒๐,๓๐๐	ตำบลโคกเคียน อำเภอเมือง	โครงการชลประทาน นราธิวาส														
๓	บำรุงรักษาห้วยงาน โครงการ ชลประทานนราธิวาส	บำรุงรักษาห้วยงาน โครงการชลประทาน นราธิวาส	๗๓๖,๒๐๐	ตำบลโคกเคียน อำเภอเมือง	โครงการชลประทาน นราธิวาส														
๔	บริหารการส่งน้ำโครงการชลประทาน นราธิวาส	บริหารการส่งน้ำโครงการชลประทาน นราธิวาส	๗๕๐,๐๐๐	ตำบลโคกเคียน อำเภอเมือง	โครงการชลประทาน นราธิวาส														
๕	กำจัดวัชพืชคลองระบายน้ำพญาเงาะ สายที่ ๒ โครงการชลประทานนราธิวาส	กำจัดวัชพืชคลองระบายน้ำพญาเงาะ สายที่ ๒ โครงการชลประทานนราธิวาส	๓๘๕,๐๐๐	ตำบลบาเจาะใต้ อำเภอบาเจาะ	โครงการชลประทาน นราธิวาส														
๖	กำจัดวัชพืชอ่างวิทยาลัยเกษตรกรรม โครงการชลประทานนราธิวาส	กำจัดวัชพืชอ่างวิทยาลัยเกษตรกรรม โครงการชลประทานนราธิวาส	๒๒๐,๐๐๐	ตำบลพันหยงลิบ อำเภอระแงะ	โครงการชลประทาน นราธิวาส														
๗	กำจัดวัชพืชคลองผันน้ำ โครงการชลประทานนราธิวาส	กำจัดวัชพืชคลองผันน้ำ โครงการชลประทานนราธิวาส	๓๖๕,๐๐๐	ตำบลสหหาร อำเภอช้าง	โครงการชลประทาน นราธิวาส														
๘	ปรับปรุงระบบไฟฟ้าภายในห้วยงาน บ้านพัก โครงการชลประทานนราธิวาส	ปรับปรุงระบบไฟฟ้าภายในห้วยงาน บ้านพัก โครงการชลประทานนราธิวาส	๒,๐๐๐,๐๐๐	ตำบลกะลุวอเหนือ อำเภอเมือง	โครงการชลประทาน นราธิวาส														
๙	ระบบเก็บกักน้ำ พระตำหนักทักษิณ ราชินีเวศน์	ระบบเก็บกักน้ำ พระตำหนักทักษิณ ราชินีเวศน์	๑๒,๕๐๐,๐๐๐	ตำบลกะลุวอเหนือ อำเภอเมือง	โครงการชลประทาน นราธิวาส														
๑๐	จุดลอกคูระบายน้ำพระตำหนักทักษิณ ราชินีเวศน์	จุดลอกคูระบายน้ำพระตำหนักทักษิณ ราชินีเวศน์	๖๐๐,๐๐๐	ตำบลกะลุวอเหนือ อำเภอเมือง	โครงการชลประทาน นราธิวาส														

๑. ยุทธศาสตร์การพัฒนาด้านโครงสร้างพื้นฐาน

แบบ ผศ.๐๒

๑.๑๐ แผนงานการเกษตร

ลำดับ ที่	โครงการ	รายละเอียดของกิจกรรม ที่เกิดขึ้นจากโครงการ	งบประมาณ (บาท)	สถานที่ ดำเนินการ	หน่วยงาน รับผิดชอบหลัก	พ.ศ.๒๕๖๑		พ.ศ. ๒๕๖๒										
						ค.ค.	พ.ย.	ธ.ค.	ม.ค.	ก.พ.	มี.ค.	เม.ย.	พ.ค.	มิ.ย.	ก.ค.	ส.ค.	ก.ย.	
๑๓	ซ่อมแซมระบบส่งน้ำพร้อมอาคาร ประกอบโครงการจัดหาน้ำสนับสนุน หมู่บ้านจุฬาภรณ์ ๑๒ อันเนื่องมาจาก พระราชดำริ	ซ่อมแซมระบบส่งน้ำพร้อมอาคาร ประกอบโครงการจัดหาน้ำสนับสนุน หมู่บ้านจุฬาภรณ์ ๑๒ อันเนื่องมาจาก พระราชดำริ	๓,๒๒๐,๐๐๐	ตำบลสุคีริน อำเภอสุคีริน	โครงการชลประทาน นราธิวาส													
๑๒	ซ่อมแซมระบบส่งน้ำพร้อมอาคาร ประกอบโครงการจัดหาน้ำให้โรงเรียน จัดหารวิชา อันเนื่องมาจาก พระราชดำริ	ซ่อมแซมระบบส่งน้ำพร้อมอาคาร ประกอบโครงการจัดหาน้ำให้โรงเรียน จัดหารวิชา อันเนื่องมาจากพระราชดำริ	๓,๓๐๐,๐๐๐	ตำบลสุโหงปาดี อำเภอสุโหงปาดี	โครงการชลประทาน นราธิวาส													
๑๓	ซ่อมแซมระบบส่งน้ำพร้อมอาคาร ประกอบโครงการฝายไอร์กูบู อันเนื่องมาจากพระราชดำริ	ซ่อมแซมระบบส่งน้ำพร้อมอาคาร ประกอบโครงการฝายไอร์กูบู อันเนื่องมาจากพระราชดำริ	๓,๕๐๐,๐๐๐	ตำบลสุโหงปาดี อำเภอสุโหงปาดี	โครงการชลประทาน นราธิวาส													
๑๔	ซ่อมแซมระบบส่งน้ำพร้อมอาคาร ประกอบโครงการจัดหาน้ำช่วยเหลือ พื้นที่การเกษตรหมู่ที่ ๒ บ้านบาโงดีอู อันเนื่องมาจากพระราชดำริ	ซ่อมแซมระบบส่งน้ำพร้อมอาคาร ประกอบโครงการจัดหาน้ำช่วยเหลือ พื้นที่การเกษตรหมู่ที่ ๒ บ้านบาโงดีอู อันเนื่องมาจากพระราชดำริ	๑,๖๐๐,๐๐๐	ตำบลกยูงสะ อำเภอแว้ง	โครงการชลประทาน นราธิวาส													
๑๕	ซ่อมแซมระบบส่งน้ำพร้อมอาคาร ประกอบโครงการฝายบ้านโกลกเปาะ อันเนื่องมาจากพระราชดำริ	ซ่อมแซมระบบส่งน้ำพร้อมอาคาร ประกอบโครงการฝายบ้านโกลกเปาะ อันเนื่องมาจากพระราชดำริ	๒,๘๗๐,๐๐๐	ตำบลภูเขาทอง อำเภอสุคีริน	โครงการชลประทาน นราธิวาส													

๓. ยุทธศาสตร์การพัฒนาด้านโครงสร้างพื้นฐาน

แบบ ผ.๑๖

๓.๑๐ แผนงานการเกษตร

ลำดับ ที่	โครงการ	รายละเอียดของกิจกรรม ที่เกิดขึ้นจากโครงการ	งบประมาณ (บาท)	สถานที่ ดำเนินการ	หน่วยงาน รับผิดชอบหลัก	พ.ศ.๒๕๖๑		พ.ศ. ๒๕๖๒										
						ต.ค.	พ.ย.	ธ.ค.	ม.ค.	ก.พ.	มี.ค.	เม.ย.	พ.ค.	มิ.ย.	ก.ค.	ส.ค.	ก.ย.	
๑๖	ซ่อมแซมระบบส่งน้ำพร้อมอาคาร ประกอบโครงการปรับปรุงระบบส่งน้ำ ฝายบ้านบราแง อันเนื่องมาจาก พระราชดำริ	ซ่อมแซมระบบส่งน้ำพร้อมอาคาร ประกอบโครงการปรับปรุงระบบส่งน้ำ ฝายบ้านบราแง อันเนื่องมาจาก พระราชดำริ	๓,๕๐๐,๐๐๐	ตำบลเรือเสาะ อำเภอเรือเสาะ	โครงการชลประทาน นราธิวาส													
๑๗	ซ่อมแซมโครงการชลประทานอันเนื่อง มาจากพระราชดำริตามข้อเสนอของ เกษตรกรในเขตจังหวัดนราธิวาส	ซ่อมแซมโครงการชลประทานอันเนื่อง มาจากพระราชดำริตามข้อเสนอของ เกษตรกรในเขตจังหวัดนราธิวาส	๔,๐๐๐,๐๐๐	ตำบลบางนาค อำเภอเมือง	โครงการชลประทาน นราธิวาส													
๑๘	ถนนลาดยางภายในห้วงงาน ปตร. พญาเจาะ โครงการพญาเจาะ-ไม้แก่น อันเนื่องมาจากพระราชดำริ ระยะทาง ๓.๒๑๕ กม.	ถนนลาดยางภายในห้วงงาน ปตร.พญาเจาะ โครงการพญาเจาะ-ไม้แก่น อันเนื่องมาจาก พระราชดำริ ระยะทาง ๓.๒๑๕ กม.	๔,๘๕๐,๐๐๐	ตำบลโคกเคียน อำเภอเมือง	โครงการชลประทาน นราธิวาส													
๑๙	โครงการป้องกันน้ำท่วมศูนย์หมอนไหม เฉลิมพระเกียรติฯ สมเด็จพระนางเจ้า สิริกิติ์พระบรมราชินีนาถ	โครงการป้องกันน้ำท่วมศูนย์หมอนไหม เฉลิมพระเกียรติฯ สมเด็จพระนางเจ้าสิริกิติ์ พระบรมราชินีนาถ	๙,๐๐๐,๐๐๐	ตำบลกะลุวอ อำเภอเมือง	โครงการชลประทาน นราธิวาส													
๒๐	ท่อระบายน้ำคลองพระยาภาตัง โครงการพญาเจาะ - ไม้แก่น อันเนื่องมาจากพระราชดำริ	ท่อระบายน้ำคลองพระยาภาตัง โครงการ พญาเจาะ - ไม้แก่น อันเนื่องมาจาก พระราชดำริ	๓๕,๐๐๐,๐๐๐	ตำบลละหาร อำเภอช้างอ	โครงการชลประทาน นราธิวาส													
๒๑	ระบบส่งน้ำพร้อมอาคารประกอบ โครงการฝายโรงเรียนชุมชนสหพัฒนา อันเนื่องมาจากพระราชดำริ	ระบบส่งน้ำพร้อมอาคารประกอบโครงการ ฝายโรงเรียนชุมชนสหพัฒนา อันเนื่องมาจาก พระราชดำริ	๙,๓๓๘,๐๐๐	ตำบลบองอ อำเภอรแงะ	โครงการชลประทาน นราธิวาส													

๑. ยุทธศาสตร์การพัฒนาด้านโครงสร้างพื้นฐาน

แบบ ผศ.๐๖

๑.๑๐ แผนงานการเกษตร

ลำดับ ที่	โครงการ	รายละเอียดของกิจกรรม ที่เกิดขึ้นจากโครงการ	งบประมาณ (บาท)	สถานที่ ดำเนินการ	หน่วยงาน รับผิดชอบหลัก	พ.ศ.๒๕๖๓		พ.ศ. ๒๕๖๒										
						ค.ค.	พ.ย.	ธ.ค.	ม.ค.	ก.พ.	มี.ค.	เม.ย.	พ.ค.	มิ.ย.	ก.ค.	ธ.ค.	ก.ย.	
๒๒	ระบบส่งน้ำฝายบ้านไธราษฎร์ ๒	ระบบส่งน้ำฝายบ้านไธราษฎร์ ๒	๕,๐๐๐,๐๐๐	ตำบลคูคติน อำเภอสุคีริน	โครงการชลประทาน นราธิวาส													
๒๓	ซ่อมแซมบำรุงรักษาระบบชลประทาน โครงการชลประทานนราธิวาส	ซ่อมแซมบำรุงรักษาระบบชลประทาน โครงการชลประทานนราธิวาส	๓,๐๐๐,๐๐๐	ตำบลบงนาค อำเภอเมือง	โครงการชลประทาน นราธิวาส													
๒๔	ซ่อมแซมระบบส่งน้ำพร้อมอาคาร ประกอบ โครงการฝายไธราษฎร์	ซ่อมแซมระบบส่งน้ำพร้อมอาคารประกอบ โครงการฝายไธราษฎร์	๓,๕๐๐,๐๐๐	ตำบลจะแนะ อำเภอจะแนะ	โครงการชลประทาน นราธิวาส													
๒๕	ขุดลอกคลองโดยรถขุดจ้างเหมา คลอง ระบายน้ำพญาเงาะสายที่ ๓/๓ ๓/๒ ๓/๑	ขุดลอกคลองโดยรถขุดจ้างเหมา คลอง ระบายน้ำพญาเงาะสายที่ ๓/๓ ๓/๒ ๓/๑	๓,๕๐๐,๐๐๐	ตำบลบาเราะห์ อำเภอบาเจาะ	โครงการชลประทาน นราธิวาส													
๒๖	ขุดลอกคลองโดยรถขุดจ้างเหมา คลองระบายน้ำพญาเงาะสายที่ ๔	ขุดลอกคลองโดยรถขุดจ้างเหมา คลองระบายน้ำพญาเงาะสายที่ ๔	๕,๐๐๐,๐๐๐	ตำบลบาเราะห์ อำเภอบาเจาะ	โครงการชลประทาน นราธิวาส													
๒๗	ระบบส่งน้ำพร้อมอาคารประกอบโครงการ จัดหาพื้นที่ราษฎรบ้านอาเนโด้ฮันแด อันเนื่องมาจากพระราชดำริ	ระบบส่งน้ำพร้อมอาคารประกอบโครงการ จัดหาพื้นที่ราษฎรบ้านอาเนโด้ฮันแด อันเนื่องมาจากพระราชดำริ	๑๕,๐๐๐,๐๐๐	ตำบลบงอ อำเภอจะแนะ	โครงการชลประทาน นราธิวาส													
๒๘	ระบบส่งน้ำพร้อมอาคารประกอบ โครงการฝายบ้านไธราษฎร์	ระบบส่งน้ำพร้อมอาคารประกอบโครงการ ฝายบ้านไธราษฎร์	๓๓,๘๔๕,๐๐๐	ตำบลช้างเผือก อำเภอจะแนะ	โครงการชลประทาน นราธิวาส													
๒๙	ประตูลูกข่ายน้ำปากคลองระบายน้ำ พญาเงาะสายใหญ่ โครงการพญาเงาะ- ไม้แก่น อันเนื่องมาจากพระราชดำริ	ประตูลูกข่ายน้ำปากคลองระบายน้ำ พญาเงาะสายใหญ่ โครงการพญาเงาะ- ไม้แก่น อันเนื่องมาจากพระราชดำริ	๓๐,๐๐๐,๐๐๐	ตำบลบาเราะห์ อำเภอบาเจาะ	โครงการชลประทาน นราธิวาส													

๑. ยุทธศาสตร์การพัฒนาด้านโครงสร้างพื้นฐาน

แบบ ผ.๑๖

๑.๑๐ แผนงานการเกษตร

ลำดับ ที่	โครงการ	รายละเอียดของกิจกรรม ที่เกิดขึ้นจากโครงการ	งบประมาณ (บาท)	สถานที่ ดำเนินการ	หน่วยงาน รับผิดชอบหลัก	พ.ศ. ๒๕๖๑			พ.ศ. ๒๕๖๒									
						ค.ศ.	พ.ย.	ธ.ค.	ม.ค.	ก.พ.	มี.ค.	เม.ย.	พ.ค.	มิ.ย.	ก.ค.	ส.ค.	ก.ย.	
๓๐	คันคลองผันน้ำสถานีสูบน้ำด้วยไฟฟ้า คลองขะกังพร้อมอาคารประกอบ โครงการ พรุมาเจาะ-ไม้แก่น อันเนื่องมาจาก พระราชดำริ	คันคลองผันน้ำสถานีสูบน้ำด้วยไฟฟ้า คลองขะกังพร้อมอาคารประกอบ โครงการ พรุมาเจาะ-ไม้แก่น อันเนื่องมาจาก พระราชดำริ	๒๗,๗๕๐,๐๐๐	ตำบลละหาร อำเภอโขงเจียม	โครงการชลประทาน นราธิวาส													
๓๑	ระบบระบายน้ำคลองละหา	ระบบระบายน้ำคลองละหา	๖,๐๐๐,๐๐๐	ตำบลลากอ อำเภอสุโหงปาตี	โครงการชลประทาน นราธิวาส													

๒. ยุทธศาสตร์การพัฒนาด้านการส่งเสริมคุณภาพชีวิต

แบบ สท.๐๒

๒.๑๐ แผนงานการเกษตร

ลำดับ ที่	โครงการ	รายละเอียดของกิจกรรม ที่เกิดขึ้นจากโครงการ	งบประมาณ (บาท)	สถานที่ ดำเนินการ	หน่วยงาน รับผิดชอบหลัก	พ.ศ.๒๕๖๑		พ.ศ. ๒๕๖๒												
						ต.ค.	พ.ย.	ธ.ค.	ม.ค.	ก.พ.	มี.ค.	เม.ย.	พ.ค.	มิ.ย.	ก.ค.	ส.ค.	ก.ย.			
๑	โครงการฟาร์มตัวอย่างในสมเด็จพระนางเจ้าฯ พระบรมราชินีนาถ ในรัชกาลที่ ๙ (ระยะที่ ๓)	๑. ป้ายชื่อโครงการฟาร์มตัวอย่าง ๒. ป้ายโครงการหมู่บ้าน ๓. หอถ้ำสูง ๓๐ สบ.ม. พร้อมโรงสูบน้ำ ๔. อาคารห้องน้ำ-ส้วม รวม ๕. โรงเรียนเพาะกล้าไม้	๑๐,๐๐๐,๐๐๐	บ้านรอดันบาต ตำบลกะลุวอ อำเภอเมืองนราธิวาส จังหวัดนราธิวาส	สำนักงานโยธาธิการ และผังเมืองจังหวัด นราธิวาส															
๒	โครงการฟาร์มตัวอย่างในสมเด็จพระนางเจ้าฯ พระบรมราชินีนาถ ในรัชกาลที่ ๙ (ระยะที่ ๓)	๑. ป้ายชื่อโครงการฟาร์มตัวอย่าง ๒. โรงเรียนเลี้ยงแพะ ๓. โรงทำอาหารหมักพืช อาหารสัตว์ ๔. โรงเรียนเพาะกล้าไม้	๓๐,๐๐๐,๐๐๐	บ้านปาซาบือซา ตำบลกะลุวอ อำเภอเมืองนราธิวาส จังหวัดนราธิวาส	สำนักงานโยธาธิการ และผังเมืองจังหวัด นราธิวาส															
๓	โครงการฟาร์มตัวอย่างในสมเด็จพระนางเจ้าฯ พระบรมราชินีนาถ ในรัชกาลที่ ๙ (ระยะที่ ๓)	๑. ป้ายชื่อโครงการฟาร์มตัวอย่าง ๒. หอถ้ำสูง ๑๐ สบ.ม. พร้อมโรงสูบน้ำ ๓. โรงเรียนเลี้ยงแพะ ๔. อาคารจำหน่ายผลิตภัณฑ์	๑๐,๐๐๐,๐๐๐	บ้านโคกไร่ใหญ่ ตำบลสุโหงปาตี อำเภอสุโหงปาตี จังหวัดนราธิวาส	สำนักงานโยธาธิการ และผังเมืองจังหวัด นราธิวาส															
๔	โครงการฟาร์มตัวอย่างในสมเด็จพระนางเจ้าฯ พระบรมราชินีนาถ ในรัชกาลที่ ๙ (ระยะที่ ๓)	๑. ป้ายชื่อโครงการฟาร์มตัวอย่าง ๒. อาคารหอพักจุดจ่ายน้ำ ๓. โรงเรียนปลูกผักปลอดสารพิษ ๔. อาคารห้องน้ำ-ส้วม รวม	๑๐,๐๐๐,๐๐๐	บ้านสะแนะ ตำบลเรียง อำเภอศรีสาคร จังหวัดนราธิวาส	สำนักงานโยธาธิการ และผังเมืองจังหวัด นราธิวาส															

ลำดับ ที่	โครงการ	รายละเอียดของกิจกรรม ที่เกิดขึ้นจากโครงการ	งบประมาณ (บาท)	สถานที่ ดำเนินการ	หน่วยงาน รับผิดชอบหลัก	พ.ศ. ๒๕๖๑			พ.ศ. ๒๕๖๒										
						ต.ค.	พ.ย.	ธ.ค.	ม.ค.	ก.พ.	มี.ค.	เม.ย.	พ.ค.	มิ.ย.	ก.ค.	ส.ค.	ก.ย.		
๕	โครงการฟาร์มตัวอย่างในสมเด็จพระนางเจ้าฯ พระบรมราชินีนาถ ในรัชกาลที่ ๙ (ระยะที่ ๓)	๑. ป้ายชื่อโครงการฟาร์มตัวอย่าง ๒. อาคารศาลาทรงงาน ๓. อาคารบรรจุเมล็ดพันธุ์	๕,๐๐๐,๐๐๐	บ้านตอหลัง ตำบลต้นทองส้ม อำเภอระแงะ จังหวัดนราธิวาส	สำนักงานโยธาธิการ และผังเมืองจังหวัด นราธิวาส														

๔. ยุทธศาสตร์การพัฒนาด้านการวางแผน การส่งเสริมการลงทุนพาณิชย์กรรม และการท่องเที่ยว

แบบ ผ.๑๖

๔.๗ แผนงานสร้างความเข้มแข็งของชุมชน

ลำดับ ที่	โครงการ	รายละเอียดของกิจกรรม ที่เกิดขึ้นจากโครงการ	งบประมาณ (บาท)	สถานที่ ดำเนินการ	หน่วยงาน รับผิดชอบหลัก	พ.ศ.๒๕๖๑		พ.ศ. ๒๕๖๒										
						ค.ศ.	พ.ย.	ธ.ค.	ม.ค.	ก.พ.	มี.ค.	เม.ย.	พ.ค.	มิ.ย.	ก.ค.	ก.ย.		
๑	ขยายโอกาสช่องทางทางการตลาดของสินค้าและบริการจังหวัดนครราชสีมา เพื่อรองรับการเข้าสู่เศรษฐกิจดิจิทัล	๑) อบรมเชิงปฏิบัติการ เพื่อพัฒนาทักษะการค้าบนโลกออนไลน์ ๒) จัดงานตลาดการค้าชายแดน	๑๖๖,๓๐๐ ๕,๐๐๐,๐๐๐	อำเภอเมือง จังหวัดนครราชสีมา อำเภอสุโขทัย-สก จังหวัดนครราชสีมา	สำนักงานพาณิชย์ จังหวัดนครราชสีมา													
๒	โครงการส่งเสริมและพัฒนาด้านมาตรฐานเพื่อเพิ่มขีดความสามารถในการแข่งขัน : งานมาตรฐานผลิตภัณฑ์ชุมชน (มผช.)	๑. ออกเยี่ยมพบปะผู้ประกอบการ ๒. มีกิจกรรม สัมมนา ศึกษาดูงาน ๓. ให้คำแนะนำเบื้องต้นเชิงลึก ๔. ให้บริการข้อมูลสารสนเทศ	๒๖๔,๐๐๐	ในพื้นที่ จังหวัดนครราชสีมา	สำนักงาน อุตสาหกรรม จังหวัดนครราชสีมา													
๓	โครงการจัดทำฐานข้อมูลภาคอุตสาหกรรมเพื่อการเตือนภัยเศรษฐกิจอุตสาหกรรมระดับจังหวัด	๑. จัดทำข้อมูลเดือนกุมภาพันธ์จังหวัดเป็นรายไตรมาส ๒. จัดเก็บข้อมูลผู้ประกอบการ ๓. จัดทำรายงานภาวะเศรษฐกิจราย ๒ เดือน ๔. รายงานความเคลื่อนไหวรายเดือน ๕. จัดทำฐานข้อมูล	๓๕,๐๐๐	ในพื้นที่ จังหวัดนครราชสีมา	สำนักงาน อุตสาหกรรม จังหวัดนครราชสีมา													
๔	โครงการสำรวจข้อมูลผู้ประกอบการในภูมิภาคเพื่อกำหนดนโยบายการพัฒนาอุตสาหกรรม	ประชุมสัมมนากลุ่มย่อย จำนวน ๔ ครั้ง	๓๐,๐๐๐	ในพื้นที่ จังหวัดนครราชสีมา	สำนักงาน อุตสาหกรรม จังหวัดนครราชสีมา													

ลำดับ ที่	โครงการ	รายละเอียดของกิจกรรม ที่เกิดขึ้นจากโครงการ	งบประมาณ (บาท)	สถานที่ ดำเนินการ	หน่วยงาน รับผิดชอบหลัก	พ.ศ. ๒๕๖๓			พ.ศ. ๒๕๖๒											
						ค.ศ.	พ.ย.	ธ.ค.	ม.ค.	ก.พ.	มี.ค.	เม.ย.	พ.ค.	มิ.ย.	ก.ค.	ส.ค.	ก.ย.			
๕	โครงการบริหารจัดการคูน้ำและ วางระบบธรรมภิบาลสิ่งแวดล้อม	๓. ชี้แจงทำความเข้าใจสถานประกอบการ และชุมชน ๒. กิจกรรมร่วมประชาชน สถานประกอบการ ส่วนท้องถิ่น ๓. การถ่ายทอดองค์ความรู้ ให้สถานประกอบการ ศึกษาดูงาน ๔. ตรวจสอบสถานประกอบการ	๖๐,๐๐๐	ในพื้นที่ จังหวัดนครราชสีมา	สำนักงาน อุตสาหกรรม จังหวัดนครราชสีมา															
๖	โครงการสร้างและพัฒนาเครือข่าย อุตสาหกรรมรักษาสีสิ่งแวดล้อม	๑. สำรวจและกำหนดพื้นที่ ประชาสัมพันธ์ โครงการ ๒. การจัดทำคู่มือ ๓. มีกิจกรรมกิจกรรมสัมพันธ์ ๔. จัดทำฐานข้อมูล	๓๕,๐๐๐	ในพื้นที่ จังหวัดนครราชสีมา	สำนักงาน อุตสาหกรรม จังหวัดนครราชสีมา															
๗	โครงการส่งเสริมและพัฒนาศักยภาพ อุตสาหกรรมในภูมิภาค	๑. ออกเยี่ยมผู้ประกอบการ ๒. มีกิจกรรม สัมมนา ๓. ให้คำปรึกษาเบื้องต้นเชิงลึก ๔. บริการข้อมูลสารสนเทศ	๒๓๓,๐๐๐	ในพื้นที่ จังหวัดนครราชสีมา	สำนักงาน อุตสาหกรรม จังหวัดนครราชสีมา															
๘	โครงการเสริมสร้างผู้ประกอบการ เป็น Smart SME OTOP และก้าวสู่๔.๐	๑. การวิเคราะห์สถานการณ์วิสาหกิจชุมชน ๒. ส่งเสริมพัฒนา SME และ OTOP เป็น Smart SME ๓. ยกระดับ SME ก้าวสู่๔.๐ ๔. การสร้างสรรคัมภีร์ต้นแบบปัญหา สู่สินค้าและบริการ	๖,๕๐๐,๐๐๐	ในพื้นที่ จังหวัดนครราชสีมา	สำนักงาน อุตสาหกรรม จังหวัดนครราชสีมา															

๔.๔ แผนงานการศาสนา วัฒนธรรมและนันทนาการ

ลำดับ ที่	โครงการ	รายละเอียดของกิจกรรม ที่เกิดขึ้นจากโครงการ	งบประมาณ (บาท)	สถานที่ ดำเนินการ	หน่วยงาน รับผิดชอบหลัก	พ.ศ.๒๕๖๑		พ.ศ. ๒๕๖๒											
						ค.ศ.	พ.ย.	ธ.ค.	ม.ค.	ก.พ.	มี.ค.	เม.ย.	พ.ค.	มิ.ย.	ก.ค.	ส.ค.	ก.ย.		
๑	โครงการพัฒนาแหล่งท่องเที่ยว ในกลุ่มจังหวัดภาคใต้ชายแดน กิจกรรมปรับปรุงภูมิทัศน์ก่อสร้าง เส้นทางจักรยานเพื่อส่งเสริมการ ท่องเที่ยวชายหาดอำเภวนาว สายบ้านปูลาวาจิ อีงบ้านบูเก๊ะ อำเภวนาว ตำบลกะลุวอเหนือ อำเภอเมือง จังหวัดนราธิวาส	ก่อสร้างงานถนน ผิวจราจร กว้าง ๓.๐๐ เมตร หนา ๐.๓๕ เมตร ระยะทาง ๕.๖๐๐ เมตร	๒๐,๐๐๐,๐๐๐	บริเวณหาดอำเภวนาว สายบ้านปูลาวาจิ ถึงบ้านบูเก๊ะอำเภวนาว ตำบลกะลุวอเหนือ	สำนักงานการ ท่องเที่ยวและกีฬา จังหวัดนราธิวาส														
๒	โครงการพัฒนาแหล่งท่องเที่ยว ในกลุ่มจังหวัดภาคใต้ชายแดน ปรับปรุงภูมิทัศน์สวนภูมิทัศน์ อำเภอสุโงโก-ลก จังหวัดนราธิวาส	ปรับปรุงภูมิทัศน์ สวนภูมิทัศน์	๓๓,๙๓๖,๐๐๐	บริเวณสวนภูมิทัศน์ อำเภอสุโงโก-ลก จังหวัดนราธิวาส	สำนักงานการ ท่องเที่ยวและกีฬา จังหวัดนราธิวาส														
๓	โครงการยกระดับคุณภาพการบริหาร จัดการด้านการท่องเที่ยว	๓. กิจกรรมยกระดับคุณภาพการบริหาร จัดการด้านการท่องเที่ยว ๓ จังหวัด ชายแดนใต้ - พัฒนาศักยภาพเครือข่ายท่องเที่ยว โดยชุมชน ๓ จังหวัดภาคใต้ชายแดน - เครือข่ายชุมชนท่องเที่ยวจังหวัดภาคใต้ ชายแดนสูงงานชุมชนท่องเที่ยวที่ประสบ ความสำเร็จ	๖,๑๕๕,๐๐๐	ในพื้นที่สามจังหวัด ภาคใต้ชายแดน	สำนักงานการ ท่องเที่ยวและกีฬา จังหวัดนราธิวาส														

ลำดับ ที่	โครงการ	รายละเอียดของกิจกรรม ที่เกิดขึ้นจากโครงการ	งบประมาณ (บาท)	สถานที่ ดำเนินการ	หน่วยงาน รับผิดชอบหลัก	พ.ศ. ๒๕๖๑			พ.ศ. ๒๕๖๒									
						พ.ศ.	พ.ย.	ธ.ค.	ม.ค.	ก.พ.	มี.ค.	เม.ย.	พ.ค.	มิ.ย.	ก.ค.	ธ.ค.	ก.ย.	
		<ul style="list-style-type: none"> - จัดทำสื่อประชาสัมพันธ์เกี่ยวกับทางท่องเที่ยวเชื่อมโยงชุมชนท่องเที่ยวและโปรแกรมการท่องเที่ยวชุมชนท่องเที่ยว ๓ จังหวัดภาคใต้ชายแดน - กิจกรรมในแหล่งท่องเที่ยวโดยชุมชน ๒. กิจกรรมพัฒนาศักยภาพกลุ่มผู้ประกอบการท่องเที่ยวโดยชุมชน ๓. กิจกรรมการจัดหาวัสดุ อุปกรณ์ สนับสนุนกิจกรรมการท่องเที่ยวโดยชุมชน ๔. กิจกรรมจัดทำสื่อประชาสัมพันธ์และกิจกรรมการท่องเที่ยวโดยชุมชน 																

๕. ยุทธศาสตร์การพัฒนาด้านการบริหารจัดการและการอนุรักษ์ทรัพยากรธรรมชาติและสิ่งแวดล้อม

แบบ สป.๑๒

๕.๗ แผนงานสร้างความเข้มแข็งของชุมชน

ลำดับ ที่	โครงการ	รายละเอียดของกิจกรรม ที่เกิดขึ้นจากโครงการ	งบประมาณ (บาท)	สถานที่ ดำเนินการ	หน่วยงาน รับผิดชอบหลัก	พ.ศ. ๒๕๖๑			พ.ศ. ๒๕๖๒										
						ต.ค.	พ.ย.	ธ.ค.	ม.ค.	ก.พ.	มี.ค.	เม.ย.	พ.ค.	มิ.ย.	ก.ค.	ส.ค.	ก.ย.		
๑	โครงการเพิ่มสมรรถนะด้านการบริหาร และการจัดการพลังงานครบวงจร ในชุมชนระดับตำบลและวิสาหกิจ ชุมชน ๒๕๖๒	กิจกรรม ๑ อปท.สมัครเข้าร่วมปี ๖๒ ๑.อบรมให้ความรู้ ความเข้าใจเรื่องพลังงาน ปรับทัศนคติ พลังงาน เรื่องใกล้ตัว ๒. จัดทำสถานภาพพลังงานระดับตำบล - สมดุลพลังงาน - การคาดการณ์พลังงาน ดูแนวโน้มที่สอดคล้องกับแผนพลังงาน ระดับจังหวัด ๓. ศึกษาดูงานด้านพลังงาน ๔. จัดทำแผนพลังงานระดับตำบล ๕. คัดเลือกเทคโนโลยีที่จะส่งเสริม ในปีงบประมาณ ๒๕๖๓ ๖. ผลักดันกิจกรรมด้านพลังงานบรรจุในแผน พัฒนาชุมชน ๗. แข่งขันบ้านประหยัดพลังงานหรือ บ้านตัวอย่าง ๘. สรุปผลการดำเนินงาน	๒๑๙,๐๐๐	อปท. ๒ แห่ง (รอคัดเลือก)	สำนักงานพลังงาน จังหวัดบราฮีวาส														

๕. ยุทธศาสตร์การพัฒนาด้านการบริหารจัดการและการอนุรักษ์ทรัพยากรธรรมชาติและสิ่งแวดล้อม

แบบ ผศ.๐๖

๕.๗ แผนงานสร้างความเข้มแข็งของชุมชน

ลำดับ ที่	โครงการ	รายละเอียดของกิจกรรม ที่เกิดขึ้นจากโครงการ	งบประมาณ (บาท)	สถานที่ ดำเนินการ	หน่วยงาน รับผิดชอบหลัก	พ.ศ.๒๕๖๓			พ.ศ. ๒๕๖๒									
						ค.ศ.	พ.ย.	ธ.ค.	ม.ค.	ก.พ.	มี.ค.	เม.ย.	พ.ค.	มิ.ย.	ก.ค.	ส.ค.	ก.ย.	
		กิจกรรม ๒ โรงเรียนหลังงานชุมชน ๑.อบรมให้ความรู้ ความเข้าใจเรื่องพลังงาน บริบทพื้นที่ หลังงาน เรื่องใกล้ตัว ๒. จัดทำสถานภาพพลังงานของโรงเรียน - สมดุลพลังงาน - การคาดการณ์พลังงาน ๓. ศึกษาดูงานด้านพลังงาน ๔. จัดทำแผนพลังงานของโรงเรียน ๕. คัดเลือกเทคโนโลยีที่จะส่งเสริม โนบิจบประมาณ ๒๕๖๓ ๖. ผลักดันกิจกรรมด้านพลังงาน ๗. จัดรณรงค์การประหยัดพลังงาน ๘. สรุปผลการดำเนินงาน	๓๕๐,๐๐๐	โรงเรียน ๒ แห่ง (รอดัดเลือก)	สำนักงานพลังงาน จังหวัดนราธิวาส													

