



# แผนอัตรากำลัง 3 ปี

ขององค์การบริหารส่วนจังหวัดนราธิวาส

## ประจำปีงบประมาณ

# พ.ศ. 2567 - 2569

ปรับปรุงครั้งที่

พ.ศ.2567

1



ฝ่ายสรรหาและบรรจุแต่งตั้ง  
กองการเจ้าหน้าที่

-  0 7351 7950 - 52 ต่อ 1981
-  saraban@narathiwatpao.go.th
-  www.narathiwatpao.go.th
-  องค์การบริหารส่วนจังหวัดนราธิวาส



ประกาศองค์การบริหารส่วนจังหวัดนราธิวาส ๒๑๐/๒๕๖๗  
เรื่อง แผนอัตรากำลัง ๓ ปี ขององค์การบริหารส่วนจังหวัดนราธิวาส  
ประจำปีงบประมาณ พ.ศ. ๒๕๖๗ - ๒๕๖๙ ปรับปรุงครั้งที่ ๑ พ.ศ. ๒๕๖๗

ด้วยคณะกรรมการข้าราชการองค์การบริหารส่วนจังหวัด จังหวัดนราธิวาส (ก.จ.จ.นราธิวาส) ในการประชุมครั้งที่ ๗/๒๕๖๗ เมื่อวันที่ ๓๑ กรกฎาคม ๒๕๖๗ ได้มีมติเห็นชอบการปรับปรุงแผนอัตรากำลัง ๓ ปี ขององค์การบริหารส่วนจังหวัดนราธิวาส (ประจำปีงบประมาณ พ.ศ. ๒๕๖๗ - ๒๕๖๙) ครั้งที่ ๑ ตำแหน่งข้าราชการองค์การบริหารส่วนจังหวัดและพนักงานจ้างทั่วไป จำนวน ๓ ส่วนราชการ รวมทั้งสิ้น ๔ ตำแหน่ง ๙ อัตรา ได้แก่ สำนักปลัด อบจ., กองการศึกษา ศาสนา และวัฒนธรรม และกองพัสดุและทรัพย์สิน และได้ปรับปรุงกรอบโครงสร้างอัตรากำลังโรงพยาบาลส่งเสริมสุขภาพตำบล สังกัดกองสาธารณสุข จำนวน ๕๗ แห่ง รวมทั้งสิ้น ๑๐ ตำแหน่ง ๓๑๑ อัตรา

อาศัยอำนาจตามความในข้อ ๒๐ และข้อ ๒๒ แห่งประกาศคณะกรรมการข้าราชการองค์การบริหารส่วนจังหวัด จังหวัดนราธิวาส (ก.จ.จ.นราธิวาส) เรื่อง หลักเกณฑ์และเงื่อนไขเกี่ยวกับการบริหารงานบุคคลขององค์การบริหารส่วนจังหวัด ลงวันที่ ๖ พฤศจิกายน ๒๕๔๕ ข้อ ๗ ข้อ ๑๒ ข้อ ๑๓ และข้อ ๑๕ แห่งประกาศคณะกรรมการข้าราชการองค์การบริหารส่วนจังหวัด จังหวัดนราธิวาส (ก.จ.จ.นราธิวาส) เรื่อง หลักเกณฑ์และเงื่อนไขเกี่ยวกับพนักงานจ้าง (ฉบับที่ ๓) ลงวันที่ ๔ สิงหาคม ๒๕๕๗ ประกอบกับหนังสือสำนักงาน ก.จ. ที่ มท ๐๘๐๙.๒/ว ๓๑ ลงวันที่ ๒๘ มีนาคม ๒๕๖๕ เรื่อง ชักซ้อมแนวทางปฏิบัติการปรับปรุงโครงสร้างส่วนราชการเพื่อรองรับการถ่ายโอนภารกิจสถานีอนามัยเฉลิมพระเกียรติ ๖๐ พรรษา นวมินทราชินี และโรงพยาบาลส่งเสริมสุขภาพตำบลให้แก่องค์การบริหารส่วนจังหวัด และหนังสือสำนักงาน ก.จ. ก.ท. และ ก.อบต. ที่ มท ๐๘๐๙.๒/ว ๓๖ ลงวันที่ ๑๐ มีนาคม ๒๕๖๖ เรื่อง การจัดทำแผนอัตรากำลัง ๓ ปี ประจำปีงบประมาณ พ.ศ. ๒๕๖๗ - ๒๕๖๙ จึงประกาศใช้แผนอัตรากำลัง ๓ ปี ขององค์การบริหารส่วนจังหวัดนราธิวาส ประจำปีงบประมาณ พ.ศ. ๒๕๖๗ - ๒๕๖๙ ปรับปรุงครั้งที่ ๑ พ.ศ. ๒๕๖๗

จึงประกาศให้ทราบโดยทั่วกัน

ประกาศ ณ วันที่ ๗ สิงหาคม พ.ศ. ๒๕๖๗

(นายกุเซ็ง ยาวอหะซัน)

นายกองค์การบริหารส่วนจังหวัดนราธิวาส

## คำนำ

แผนอัตรากำลัง ๓ ปี ขององค์การบริหารส่วนจังหวัดนราธิวาส เป็นเครื่องมือในการวางแผนอัตรากำลังคน พัฒนาคคน ภายในสังกัดองค์การบริหารส่วนจังหวัดนราธิวาสให้ดำเนินการตามภารกิจขององค์การบริหารส่วนจังหวัดนราธิวาส ได้สำเร็จตามวัตถุประสงค์และเป็นไปอย่างมีประสิทธิภาพและประสิทธิผล

การจัดทำแผนอัตรากำลัง ๓ ปี ทำให้องค์การบริหารส่วนจังหวัดนราธิวาส สามารถคาดคะเนได้ว่า ในอนาคตในช่วง ๓ ปี ข้างหน้า จะมีการใช้อัตรากำลังข้าราชการองค์การบริหารส่วนจังหวัด ลูกจ้างประจำ และพนักงานจ้าง ตำแหน่งใด จำนวนเท่าใด จึงจะเหมาะสมกับปริมาณงานและภารกิจขององค์การบริหารส่วนจังหวัดนราธิวาส อีกทั้งเป็นการกำหนดทิศทางและเป้าหมายในการพัฒนาอัตรากำลังข้าราชการองค์การบริหารส่วนจังหวัด ลูกจ้าง และพนักงานจ้าง และใช้เป็นเครื่องมือในการควบคุมภาระค่าใช้จ่ายด้านการบริหารงานบุคคลไม่ให้เกินกว่าร้อยละ ๔๐ ของงบประมาณรายจ่ายประจำปี ได้อีกด้วย

องค์การบริหารส่วนจังหวัดนราธิวาส ได้มีการวางแผนอัตรากำลังใช้ประกอบในการจัดสรรงบประมาณ ด้านการสรรหาข้าราชการองค์การบริหารส่วนจังหวัด ลูกจ้างประจำ และพนักงานจ้าง เพื่อให้การบริหารงานขององค์การบริหารส่วนจังหวัดนราธิวาสเกิดประโยชน์ ต่อประชาชน เกิดผลสัมฤทธิ์ต่อภารกิจตามอำนาจหน้าที่มีประสิทธิภาพ มีความคุ้มค่า สามารถลดขั้นตอนการปฏิบัติงาน ยุบเลิกหน่วยงานที่ไม่จำเป็น ตอบสนองความต้องการของประชาชนได้เป็นอย่างดี จึงปรับปรุงแผนอัตรากำลัง ๓ ปี ขององค์การบริหารส่วนจังหวัดนราธิวาส ประจำปีงบประมาณ พ.ศ. ๒๕๖๗ - ๒๕๖๙ ครั้งที่ ๑ พ.ศ. ๒๕๖๗

องค์การบริหารส่วนจังหวัดนราธิวาส

# สารบัญ

	หน้า
๑. หลักการและเหตุผล	๑
๒. วัตถุประสงค์	๒
๓. โครงสร้างการกำหนดส่วนราชการ	
๓.๑ โครงสร้างส่วนราชการ	๓
๓.๒ กรอบตำแหน่งและกรอบอัตรากำลัง	๑๓
๔. ภาระค่าใช้จ่ายเกี่ยวกับเงินเดือนและประโยชน์ตอบแทนอื่น	๒๐
๕. แผนภูมิโครงสร้างการแบ่งส่วนราชการตามแผนอัตรากำลัง ๓ ปี	๓๓
๖. บัญชีแสดงจัดคนลงสู่ตำแหน่งและการกำหนดเลขที่ตำแหน่งในส่วนราชการ	
- สำนักปลัดองค์การบริหารส่วนจังหวัด	๑๐๑
- สำนักงานเลขานุการองค์การบริหารส่วนจังหวัด	๑๐๖
- กองคลัง	๑๐๘
- กองช่าง	๑๑๑
- กองสาธารณสุข	๑๑๘
- กองยุทธศาสตร์และงบประมาณ	๑๗๖
- กองการศึกษา ศาสนา และวัฒนธรรม	๑๗๙
- กองพัสดุและทรัพย์สิน	๑๘๑
- กองการเจ้าหน้าที่	๑๘๓
- หน่วยตรวจสอบภายใน	๑๘๕

## ๑. หลักการและเหตุผล

๑.๑ ประกาศคณะกรรมการกลางข้าราชการองค์การบริหารส่วนจังหวัด (ก.จ.) เรื่อง มาตรฐานทั่วไปเกี่ยวกับอัตราตำแหน่งและมาตรฐานของตำแหน่ง ลงวันที่ ๒๒ พฤศจิกายน ๒๕๔๔ และ (ฉบับที่ ๒) พ.ศ.๒๕๕๘ ลงวันที่ ๔ กันยายน ๒๕๕๘ กำหนดให้คณะกรรมการข้าราชการองค์การบริหารส่วนจังหวัด (ก.จ.จ.) พิจารณากำหนดตำแหน่งข้าราชการหรือพนักงานส่วนท้องถิ่นว่า จะมีตำแหน่งใด ระดับใด อยู่ในส่วนราชการใด จำนวนเท่าใด ให้คำนึงถึงภาระหน้าที่ความรับผิดชอบ ลักษณะงานที่ต้องปฏิบัติ ความยาก ปริมาณและคุณภาพของงานตลอดจนทั้งภาระค่าใช้จ่ายด้านบุคคลขององค์การบริหารส่วนจังหวัด โดยให้องค์การบริหารส่วนจังหวัด จัดทำแผนอัตรากำล้างของข้าราชการองค์การบริหารส่วนจังหวัด เพื่อใช้ในการกำหนดตำแหน่ง โดยความเห็นชอบของคณะกรรมการข้าราชการองค์การบริหารส่วนจังหวัด (ก.จ.จ.) ทั้งนี้ ให้เป็นไปตามหลักเกณฑ์ และวิธีการที่คณะกรรมการกลางข้าราชการองค์การบริหารส่วนจังหวัด (ก.จ.) กำหนด

๑.๒ คณะกรรมการกลางข้าราชการองค์การบริหารส่วนจังหวัด (ก.จ.) ได้มีมติเห็นชอบประกาศการกำหนดตำแหน่งข้าราชการองค์การบริหารส่วนจังหวัด โดยกำหนดแนวทางให้องค์การบริหารส่วนจังหวัด จัดทำแผนอัตรากำล้างขององค์การบริหารส่วนจังหวัด เพื่อเป็นกรอบในการกำหนดตำแหน่งและการใช้ตำแหน่งข้าราชการองค์การบริหารส่วนจังหวัด โดยเสนอให้คณะกรรมการข้าราชการองค์การบริหารส่วนจังหวัด (ก.จ.จ.) พิจารณาให้ความเห็นชอบ โดยกำหนดให้องค์การบริหารส่วนจังหวัด แต่งตั้งคณะกรรมการจัดทำแผนอัตรากำล้าง วิเคราะห์อำนาจหน้าที่และภารกิจขององค์การบริหารส่วนจังหวัด วิเคราะห์ความต้องการกำลังคน วิเคราะห์การวางแผนการใช้กำลังคน จัดทำกรอบอัตรากำล้าง และกำหนดหลักเกณฑ์และเงื่อนไข ในการกำหนดตำแหน่งข้าราชการองค์การบริหารส่วนจังหวัด ตามแผนอัตรากำล้าง ๓ ปี

๑.๓ คณะกรรมการกลางข้าราชการองค์การบริหารส่วนจังหวัด (ก.จ.) ได้มีมติเห็นชอบประกาศมาตรฐานทั่วไปเกี่ยวกับโครงสร้างส่วนราชการและระดับตำแหน่งขององค์การบริหารส่วนจังหวัด ประกาศมาตรฐานทั่วไปเกี่ยวกับโครงสร้างการแบ่งส่วนราชการ วิธีการบริหารและการปฏิบัติงานของข้าราชการองค์การบริหารส่วนจังหวัด และกิจการอันเกี่ยวกับการบริหารงานบุคคลในองค์การบริหารส่วนจังหวัด และประกาศกำหนดกอง สำนัก หรือส่วนราชการที่เรียกชื่ออย่างอื่นขององค์การบริหารส่วนจังหวัด โดยให้องค์การบริหารส่วนจังหวัดกำหนดโครงสร้างการแบ่งส่วนราชการ เพื่อรองรับอำนาจหน้าที่ตามที่กำหนดในกฎหมายจัดตั้งองค์การบริหารส่วนจังหวัด กฎหมายว่าด้วยการกำหนดแผนและขั้นตอนการกระจายอำนาจให้แก่องค์การบริหารส่วนจังหวัด และกฎหมายอื่นที่กำหนดอำนาจหน้าที่ให้แก่องค์การบริหารส่วนจังหวัด

๑.๔ คณะกรรมการกลางข้าราชการองค์การบริหารส่วนจังหวัด (ก.จ.) ได้มีมติกำหนดแนวทางปฏิบัติการปรับปรุงโครงสร้างส่วนราชการเพื่อรองรับการถ่ายโอนภารกิจสถานีอนามัยเฉลิมพระเกียรติ ๖๐ พรรษา นวมินทราชินี และโรงพยาบาลส่งเสริมสุขภาพตำบลให้แก่องค์การบริหารส่วนจังหวัด

๑.๕ จากหลักการและเหตุผลดังกล่าว องค์การบริหารส่วนจังหวัดนครราชสีมา จึงได้จัดทำแผนอัตรากำล้าง ๓ ปี ประจำปีงบประมาณ พ.ศ.๒๕๖๗ - ๒๕๖๙ ปรับปรุงครั้งที่ ๑ พ.ศ. ๒๕๖๗ ขึ้น

## ๒. วัตถุประสงค์

๒.๑ เพื่อให้องค์การบริหารส่วนจังหวัดนราธิวาส มีโครงสร้างการแบ่งส่วนราชการ ภารกิจ อำนาจหน้าที่ และการบริหารงานที่เหมาะสมไม่ซ้ำซ้อน

๒.๒ เพื่อให้องค์การบริหารส่วนจังหวัดนราธิวาส มีการกำหนดประเภทตำแหน่ง สายงาน การจัดอัตรากำลัง โครงสร้างส่วนราชการให้เหมาะสมกับอำนาจหน้าที่ขององค์การบริหารส่วนจังหวัดนราธิวาส ตามพระราชบัญญัติองค์การบริหารส่วนจังหวัด พ.ศ. ๒๕๔๐ (แก้ไขเพิ่มเติมถึงฉบับที่ ๕ พ.ศ.๒๕๖๒) และพระราชบัญญัติกำหนดแผนและขั้นตอนการกระจายอำนาจให้องค์กรปกครองส่วนท้องถิ่น พ.ศ. ๒๕๔๒

๒.๓ เพื่อให้คณะกรรมการข้าราชการองค์การบริหารส่วนจังหวัด (ก.จ.จ.) สามารถตรวจสอบการกำหนดตำแหน่งและการใช้ตำแหน่งข้าราชการองค์การบริหารส่วนจังหวัด ลูกจ้างประจำ และพนักงานจ้าง ว่าถูกต้องเหมาะสมกับภารกิจ อำนาจหน้าที่ ความรับผิดชอบของส่วนราชการนั้นหรือไม่

๒.๔ เพื่อเป็นแนวทางการดำเนินการวางแผน การพัฒนาบุคลากรขององค์การบริหารส่วนจังหวัดนราธิวาส ให้มีประสิทธิภาพ

๒.๕ เพื่อให้องค์การบริหารส่วนจังหวัดนราธิวาส สามารถวางแผนอัตรากำลังในการบรรจุแต่งตั้ง ข้าราชการองค์การบริหารส่วนจังหวัด ลูกจ้างประจำ และพนักงานจ้าง ส่งผลให้การบริหารงานขององค์การบริหารส่วนจังหวัดนราธิวาส เกิดประโยชน์ต่อประชาชน เกิดผลสัมฤทธิ์ต่อภารกิจตามอำนาจหน้าที่ความรับผิดชอบอย่างมีประสิทธิภาพ มีความคุ้มค่า สามารถลดขั้นตอนการปฏิบัติงาน มีการลดภารกิจและยุบเลิกหน่วยงานที่ไม่จำเป็น การปฏิบัติภารกิจสามารถให้บริการสาธารณะ แก้ไขปัญหา และตอบสนองความต้องการของประชาชนได้เป็นอย่างดี

๒.๖ เพื่อให้องค์การบริหารส่วนจังหวัดนราธิวาส สามารถควบคุมภาระค่าใช้จ่ายด้านการบริหารงานบุคคลให้เป็นไปตามที่กฎหมายกำหนด

### ๓. โครงสร้างการกำหนดส่วนราชการ

#### ๓.๑ โครงสร้างส่วนราชการ

โครงสร้างตามแผนอัตรากำลังปัจจุบัน	โครงสร้างตามแผนอัตรากำลังใหม่	หมายเหตุ
<p><b>๑. สำนักปลัด อบจ.</b></p> <p>๑.๑ ฝ่ายอำนวยการ</p> <ul style="list-style-type: none"> <li>- งานธุรการ</li> <li>- งานประชุมข้าราชการและผู้บริหาร</li> <li>- งานวิเทศสัมพันธ์</li> <li>- งานส่งเสริมและพัฒนาเทคโนโลยีสารสนเทศ</li> <li>- งานราชการทั่วไป</li> <li>- งานรัฐพิธี ราชพิธี พิธีการต่างๆ</li> <li>- งานป้องกันและบรรเทาสาธารณภัย</li> <li>- งานเทศกิจ</li> <li>- งานรักษาความสงบเรียบร้อย</li> <li>- งานคุ้มครอง ดูแลและบำรุงรักษาทรัพยากรธรรมชาติและ</li> <li>- งานประสานหน่วยงานอื่นๆ</li> <li>- งานอื่นที่ไม่มีส่วนราชการได้รับผิดชอบ</li> </ul> <p>๑.๒ ฝ่ายนิติการ</p> <ul style="list-style-type: none"> <li>- งานนิติการ</li> <li>- งานการพาณิชย์</li> <li>- งานการเลือกตั้ง</li> <li>- งานการสอบสวน</li> <li>- งานกิจการขนส่ง</li> <li>- งานทะเบียนขนส่ง</li> <li>- งานตราข้อบัญญัติองค์การบริหารส่วนจังหวัดที่ไม่ใช่ข้อบัญญัติงบประมาณรายจ่าย</li> <li>- งานอื่นๆ ที่เกี่ยวข้องและที่ได้รับมอบหมาย</li> </ul> <p>๑.๓ ฝ่ายสวัสดิการสังคม</p> <ul style="list-style-type: none"> <li>- งานสังคมสงเคราะห์</li> <li>- งานส่งเสริมการเกษตร</li> <li>- งานส่งเสริมและพัฒนาอาชีพ</li> <li>- งานพัฒนาคุณภาพชีวิตเด็ก สตรี ผู้สูงอายุ</li> <li>- งานสวัสดิการสังคม</li> <li>- งานพัฒนาคุณภาพชีวิต งานพัฒนาสังคมและจัดระเบียบชุมชน</li> </ul>	<p><b>๑. สำนักปลัด อบจ.</b></p> <p>๑.๑ ฝ่ายอำนวยการ</p> <ul style="list-style-type: none"> <li>- งานธุรการ</li> <li>- งานประชุมข้าราชการและผู้บริหาร</li> <li>- งานวิเทศสัมพันธ์</li> <li>- งานส่งเสริมและพัฒนาเทคโนโลยีสารสนเทศ</li> <li>- งานราชการทั่วไป</li> <li>- งานรัฐพิธี ราชพิธี พิธีการต่างๆ</li> <li>- งานป้องกันและบรรเทาสาธารณภัย</li> <li>- งานเทศกิจ</li> <li>- งานรักษาความสงบเรียบร้อย</li> <li>- งานคุ้มครอง ดูแลและบำรุงรักษาทรัพยากรธรรมชาติและ</li> <li>- งานประสานหน่วยงานอื่นๆ</li> <li>- งานอื่นที่ไม่มีส่วนราชการได้รับผิดชอบ</li> </ul> <p>๑.๒ ฝ่ายนิติการ</p> <ul style="list-style-type: none"> <li>- งานนิติการ</li> <li>- งานการพาณิชย์</li> <li>- งานการเลือกตั้ง</li> <li>- งานการสอบสวน</li> <li>- งานกิจการขนส่ง</li> <li>- งานทะเบียนขนส่ง</li> <li>- งานตราข้อบัญญัติองค์การบริหารส่วนจังหวัดที่ไม่ใช่ข้อบัญญัติงบประมาณรายจ่าย</li> <li>- งานอื่นๆ ที่เกี่ยวข้องและที่ได้รับมอบหมาย</li> </ul> <p>๑.๓ ฝ่ายสวัสดิการสังคม</p> <ul style="list-style-type: none"> <li>- งานสังคมสงเคราะห์</li> <li>- งานส่งเสริมการเกษตร</li> <li>- งานส่งเสริมและพัฒนาอาชีพ</li> <li>- งานพัฒนาคุณภาพชีวิตเด็ก สตรี ผู้สูงอายุ</li> <li>- งานสวัสดิการสังคม</li> <li>- งานพัฒนาคุณภาพชีวิต งานพัฒนาสังคมและจัดระเบียบชุมชน</li> </ul>	

โครงสร้างตามแผนอัตรากำลังปัจจุบัน	โครงสร้างตามแผนอัตรากำลังใหม่	หมายเหตุ
<ul style="list-style-type: none"> <li>- งานพัฒนาสังคมและผู้ด้อยโอกาส</li> <li>- งานอื่นๆ ที่เกี่ยวข้องและที่ได้รับมอบหมาย</li> </ul> <p><b>๑.๔ ฝ่ายส่งเสริมการท่องเที่ยว</b></p> <ul style="list-style-type: none"> <li>- งานพัฒนาการท่องเที่ยว</li> <li>- งานส่งเสริมการท่องเที่ยว</li> <li>- งานประสานเกี่ยวกับการท่องเที่ยวกับหน่วยงานต่างๆ ที่เกี่ยวข้อง</li> <li>- งานอื่นๆ ที่เกี่ยวข้องและที่ได้รับมอบหมาย</li> </ul> <p><b>๒. สำนักงานเลขานุการองค์การบริหารส่วนจังหวัด</b></p> <p><b>๒.๑ ฝ่ายกิจการคณะผู้บริหาร</b></p> <ul style="list-style-type: none"> <li>- งานการประชุมกรรมการต่างๆของคณะผู้บริหาร งานจัดทำระเบียบวาระการประชุมและรายงานการประชุมของคณะผู้บริหาร</li> <li>- งานติดตามผลการปฏิบัติงานตามมติของคณะผู้บริหาร</li> <li>- งานระเบียบการทะเบียนประวัติของคณะผู้บริหาร</li> <li>- งานสิทธิสวัสดิการของคณะผู้บริหาร งานบริการข้อมูลสถิติ ช่วยเหลือให้คำแนะนำทางวิชาการเกี่ยวกับกิจการคณะผู้บริหาร</li> <li>- งานการประชาสัมพันธ์กิจการสภา อบจ.</li> <li>- งานอื่นๆ ที่เกี่ยวข้องและได้รับมอบหมาย</li> </ul> <p><b>๒.๒ ฝ่ายกิจการสภา</b></p> <ul style="list-style-type: none"> <li>- งานส่งเสริมและพัฒนาสมาชิกสภาองค์การบริหารส่วนจังหวัด</li> <li>- งานการจัดทำทะเบียนประวัติ งานระเบียบการทะเบียนประวัติ</li> <li>- งานสิทธิและสวัสดิการของคณะผู้บริหารและสมาชิกสภาองค์การบริหารส่วนจังหวัด</li> <li>- งานออกบัตรประจำตัวและหนังสือรับรองของคณะผู้บริหารและของสมาชิกสภาองค์การบริหารส่วนจังหวัด</li> <li>- งานเลขานุการของคณะผู้บริหารองค์การบริหารส่วนจังหวัด</li> </ul>	<ul style="list-style-type: none"> <li>- งานพัฒนาสังคมและผู้ด้อยโอกาส</li> <li>- งานอื่นๆ ที่เกี่ยวข้องและที่ได้รับมอบหมาย</li> </ul> <p><b>๑.๔ ฝ่ายส่งเสริมการท่องเที่ยว</b></p> <ul style="list-style-type: none"> <li>- งานพัฒนาการท่องเที่ยว</li> <li>- งานส่งเสริมการท่องเที่ยว</li> <li>- งานประสานเกี่ยวกับการท่องเที่ยวกับหน่วยงานต่างๆ ที่เกี่ยวข้อง</li> <li>- งานอื่นๆ ที่เกี่ยวข้องและที่ได้รับมอบหมาย</li> </ul> <p><b>๒. สำนักงานเลขานุการองค์การบริหารส่วนจังหวัด</b></p> <p><b>๒.๑ ฝ่ายกิจการคณะผู้บริหาร</b></p> <ul style="list-style-type: none"> <li>- งานการประชุมกรรมการต่างๆของคณะผู้บริหาร งานจัดทำระเบียบวาระการประชุมและรายงานการประชุมของคณะผู้บริหาร</li> <li>- งานติดตามผลการปฏิบัติงานตามมติของคณะผู้บริหาร</li> <li>- งานระเบียบการทะเบียนประวัติของคณะผู้บริหาร</li> <li>- งานสิทธิสวัสดิการของคณะผู้บริหาร งานบริการข้อมูลสถิติ ช่วยเหลือให้คำแนะนำทางวิชาการเกี่ยวกับกิจการคณะผู้บริหาร</li> <li>- งานการประชาสัมพันธ์กิจการสภา อบจ.</li> <li>- งานอื่นๆ ที่เกี่ยวข้องและได้รับมอบหมาย</li> </ul> <p><b>๒.๒ ฝ่ายกิจการสภา</b></p> <ul style="list-style-type: none"> <li>- งานส่งเสริมและพัฒนาสมาชิกสภาองค์การบริหารส่วนจังหวัด</li> <li>- งานการจัดทำทะเบียนประวัติ งานระเบียบการทะเบียนประวัติ</li> <li>- งานสิทธิและสวัสดิการของคณะผู้บริหารและสมาชิกสภาองค์การบริหารส่วนจังหวัด</li> <li>- งานออกบัตรประจำตัวและหนังสือรับรองของคณะผู้บริหารและของสมาชิกสภาองค์การบริหารส่วนจังหวัด</li> <li>- งานเลขานุการของคณะผู้บริหารองค์การบริหารส่วนจังหวัด</li> </ul>	



โครงสร้างตามแผนอัตรากำลังปัจจุบัน	โครงสร้างตามแผนอัตรากำลังใหม่	หมายเหตุ
<p>๒.๓ ฝ่ายการประชุม</p> <ul style="list-style-type: none"> <li>- งานการประชุมสภาองค์การบริหารส่วนจังหวัด</li> <li>- งานการจัดระเบียบวาระและรายงานการประชุม คณะกรรมการต่างๆ ของสภาองค์การบริหารส่วนจังหวัด</li> <li>- งานกฎหมายและระเบียบข้อบังคับการประชุม</li> <li>- งานเลขานุการสภาองค์การบริหารส่วนจังหวัด</li> <li>- งานตั้งกระทู้ถาม ข้อซักถาม ขององค์การบริหารส่วนจังหวัดนราธิวาส</li> <li>- งานธุรการ งานสารบรรณ งานการเจ้าหน้าที่</li> <li>- งานอื่นๆ ที่เกี่ยวข้องและที่ได้รับมอบหมาย</li> </ul> <p><b>๓. กองคลัง</b></p> <p>๓.๑ ฝ่ายบริหารงานคลัง</p> <ul style="list-style-type: none"> <li>- งานการรับเงิน</li> <li>- งานการจ่ายเงิน</li> <li>- งานนำส่งเงิน การเก็บรักษาเงินและเอกสารทางการเงิน</li> <li>- งานตรวจสอบใบสำคัญและฎีกาทุกประเภท</li> <li>- งานเกี่ยวกับเงินเดือน ค่าจ้าง ค่าตอบแทน และเงินอื่นๆ</li> <li>- งานบำเหน็จบำนาญ</li> <li>- งานการจัดสรรเงินต่างๆ</li> <li>- งานบริการข้อมูล สถิติ ช่วยเหลือให้คำแนะนำทางวิชาการด้านการเงิน การคลัง</li> <li>- งานการดำเนินงานเกี่ยวกับสหกรณ์ ฅบค.</li> <li>- งานขอกู้เงิน</li> <li>- งานอื่นๆ ที่เกี่ยวข้องและได้รับมอบหมาย</li> </ul> <p>๓.๒ ฝ่ายสถิติการคลัง</p> <ul style="list-style-type: none"> <li>- งานการจัดทำบัญชี</li> <li>- งานตรวจสอบบัญชีทุกประเภท</li> <li>- งานจัดทำหรือช่วยจัดทำงบประมาณ และเงินนอกงบประมาณ</li> <li>- งานเกี่ยวกับสถานะการเงินการคลัง</li> <li>- งานทะเบียนคุมเงินรายได้และรายจ่ายต่างๆ</li> </ul>	<p>๒.๓ ฝ่ายการประชุม</p> <ul style="list-style-type: none"> <li>- งานการประชุมสภาองค์การบริหารส่วนจังหวัด</li> <li>- งานการจัดระเบียบวาระและรายงานการประชุม คณะกรรมการต่างๆ ของสภาองค์การบริหารส่วนจังหวัด</li> <li>- งานกฎหมายและระเบียบข้อบังคับการประชุม</li> <li>- งานเลขานุการสภาองค์การบริหารส่วนจังหวัด</li> <li>- งานตั้งกระทู้ถาม ข้อซักถาม ขององค์การบริหารส่วนจังหวัดนราธิวาส</li> <li>- งานธุรการ งานสารบรรณ งานการเจ้าหน้าที่</li> <li>- งานอื่นๆ ที่เกี่ยวข้องและที่ได้รับมอบหมาย</li> </ul> <p><b>๓. กองคลัง</b></p> <p>๓.๑ ฝ่ายบริหารงานคลัง</p> <ul style="list-style-type: none"> <li>- งานการรับเงิน</li> <li>- งานการจ่ายเงิน</li> <li>- งานนำส่งเงิน การเก็บรักษาเงินและเอกสารทางการเงิน</li> <li>- งานตรวจสอบใบสำคัญและฎีกาทุกประเภท</li> <li>- งานเกี่ยวกับเงินเดือน ค่าจ้าง ค่าตอบแทน และเงินอื่นๆ</li> <li>- งานบำเหน็จบำนาญ</li> <li>- งานการจัดสรรเงินต่างๆ</li> <li>- งานบริการข้อมูล สถิติ ช่วยเหลือให้คำแนะนำทางวิชาการด้านการเงิน การคลัง</li> <li>- งานการดำเนินงานเกี่ยวกับสหกรณ์ ฅบค.</li> <li>- งานขอกู้เงิน</li> <li>- งานอื่นๆ ที่เกี่ยวข้องและได้รับมอบหมาย</li> </ul> <p>๓.๒ ฝ่ายสถิติการคลัง</p> <ul style="list-style-type: none"> <li>- งานการจัดทำบัญชี</li> <li>- งานตรวจสอบบัญชีทุกประเภท</li> <li>- งานจัดทำหรือช่วยจัดทำงบประมาณ และเงินนอกงบประมาณ</li> <li>- งานเกี่ยวกับสถานะการเงินการคลัง</li> <li>- งานทะเบียนคุมเงินรายได้และรายจ่ายต่างๆ</li> </ul>	

โครงสร้างตามแผนอัตรากำลังปัจจุบัน	โครงสร้างตามแผนอัตรากำลังใหม่	หมายเหตุ
<ul style="list-style-type: none"> <li>- งานทะเบียนคุมการเบิกจ่ายเงินงบประมาณ</li> <li>- งานธุรการงานสารบรรณของกอง</li> <li>- งานจัดทำงบทดลอง และงบการเงิน ประจำเดือน และประจำปี</li> <li>- งานจัดเก็บเอกสารทางการเงิน</li> <li>- งานบริการข้อมูล สถิติ ช่วยเหลือให้คำแนะนำทางวิชาการด้านการเงิน การคลัง</li> <li>- งานอื่นๆ ที่เกี่ยวข้องและได้รับมอบหมาย</li> </ul> <p><b>๓.๓ ฝ่ายพัฒนารายได้</b></p> <ul style="list-style-type: none"> <li>- งานการจัดเก็บและเร่งรัดรายได้</li> <li>- งานวางแผนพัฒนารายได้</li> <li>- งานประชาสัมพันธ์การจัดเก็บรายได้</li> <li>- งานสรุปผล สถิติการจัดเก็บภาษีและค่าธรรมเนียม</li> <li>- งานศึกษาวิเคราะห์ข้อระเบียบข้อกฎหมาย</li> <li>- งานบริการข้อมูล สถิติ ช่วยเหลือให้คำแนะนำทางวิชาการด้านการจัดเก็บรายได้</li> <li>- งานตอบข้อซักถาม ข้อเสนอแนะของสำนักงานตรวจเงินแผ่นดินและจังหวัด</li> <li>- งานอื่นๆ ที่เกี่ยวข้องและที่ได้รับมอบหมาย</li> </ul> <p><b>๔. กองช่าง</b></p> <p><b>๔.๑ ฝ่ายเครื่องจักรกล</b></p> <ul style="list-style-type: none"> <li>- งานซ่อมบำรุงเครื่องจักรกลและยานพาหนะ</li> <li>- งานจัดทำทะเบียนประวัติการซ่อมบำรุงเครื่องจักรกล</li> <li>- งานแผนการบำรุงรักษาเครื่องจักรกลและยานพาหนะ</li> <li>- งานจัดทำทะเบียนควบคุมการจัดซื้อ เก็บรักษา การเบิกจ่ายวัสดุ อุปกรณ์ อะไหล่ น้ำมันเชื้อเพลิง</li> <li>- งานแผนงานด้านวิศวกรรมเครื่องกล</li> <li>- งานสนับสนุนช่วยเหลือเครื่องจักรกล</li> <li>- งานควบคุม ดูแล เก็บรักษาพัสดุครุภัณฑ์</li> <li>- งานบริการข้อมูล สถิติ ช่วยเหลือ ให้คำแนะนำทางวิชาการด้านวิศวกรรมเครื่องกล</li> <li>- งานอื่นๆ ที่เกี่ยวข้องและที่ได้รับมอบหมาย</li> </ul>	<ul style="list-style-type: none"> <li>- งานทะเบียนคุมการเบิกจ่ายเงินงบประมาณ</li> <li>- งานธุรการงานสารบรรณของกอง</li> <li>- งานจัดทำงบทดลอง และงบการเงิน ประจำเดือน และประจำปี</li> <li>- งานจัดเก็บเอกสารทางการเงิน</li> <li>- งานบริการข้อมูล สถิติ ช่วยเหลือให้คำแนะนำทางวิชาการด้านการเงิน การคลัง</li> <li>- งานอื่นๆ ที่เกี่ยวข้องและได้รับมอบหมาย</li> </ul> <p><b>๓.๓ ฝ่ายพัฒนารายได้</b></p> <ul style="list-style-type: none"> <li>- งานการจัดเก็บและเร่งรัดรายได้</li> <li>- งานวางแผนพัฒนารายได้</li> <li>- งานประชาสัมพันธ์การจัดเก็บรายได้</li> <li>- งานสรุปผล สถิติการจัดเก็บภาษีและค่าธรรมเนียม</li> <li>- งานศึกษาวิเคราะห์ข้อระเบียบข้อกฎหมาย</li> <li>- งานบริการข้อมูล สถิติ ช่วยเหลือให้คำแนะนำทางวิชาการด้านการจัดเก็บรายได้</li> <li>- งานตอบข้อซักถาม ข้อเสนอแนะของสำนักงานตรวจเงินแผ่นดินและจังหวัด</li> <li>- งานอื่นๆ ที่เกี่ยวข้องและที่ได้รับมอบหมาย</li> </ul> <p><b>๔. กองช่าง</b></p> <p><b>๔.๑ ฝ่ายเครื่องจักรกล</b></p> <ul style="list-style-type: none"> <li>- งานซ่อมบำรุงเครื่องจักรกลและยานพาหนะ</li> <li>- งานจัดทำทะเบียนประวัติการซ่อมบำรุงเครื่องจักรกล</li> <li>- งานแผนการบำรุงรักษาเครื่องจักรกลและยานพาหนะ</li> <li>- งานจัดทำทะเบียนควบคุมการจัดซื้อ เก็บรักษา การเบิกจ่ายวัสดุ อุปกรณ์ อะไหล่ น้ำมันเชื้อเพลิง</li> <li>- งานแผนงานด้านวิศวกรรมเครื่องกล</li> <li>- งานสนับสนุนช่วยเหลือเครื่องจักรกล</li> <li>- งานควบคุม ดูแล เก็บรักษาพัสดุครุภัณฑ์</li> <li>- งานบริการข้อมูล สถิติ ช่วยเหลือ ให้คำแนะนำทางวิชาการด้านวิศวกรรมเครื่องกล</li> <li>- งานอื่นๆ ที่เกี่ยวข้องและที่ได้รับมอบหมาย</li> </ul>	

โครงสร้างตามแผนอัตรากำลังปัจจุบัน	โครงสร้างตามแผนอัตรากำลังใหม่	หมายเหตุ
<p><b>๔.๒ ฝ่ายสาธารณสุขโรค</b></p> <ul style="list-style-type: none"> <li>- งานแหล่งน้ำ</li> <li>- งานเกี่ยวกับการประปา</li> <li>- งานเกี่ยวกับการช่างสุขาภิบาล</li> <li>- งานปรับปรุงภูมิทัศน์</li> <li>- งานผังเมืองตามพระราชบัญญัติการผังเมือง</li> <li>- งานควบคุมอาคารตามกฎหมายว่าด้วยการควบคุมอาคาร</li> <li>- งานช่วยเหลือสนับสนุนการป้องกันและบรรเทาสาธารณภัย</li> <li>- งานช่วยเหลือสนับสนุนด้านทรัพยากรธรรมชาติและสิ่งแวดล้อม</li> <li>- งานบริการข้อมูล สถิติ ช่วยเหลือ ให้คำแนะนำทางวิชาการด้านวิศวกรรมต่างๆ</li> <li>- งานสาธารณสุขโรค</li> <li>- ช่วยเหลือสนับสนุนด้านทรัพยากรธรรมชาติและสิ่งแวดล้อม</li> <li>- งานอื่นๆ ที่เกี่ยวข้องและได้รับมอบหมาย</li> </ul> <p><b>๔.๓ ฝ่ายก่อสร้างและซ่อมบำรุง</b></p> <ul style="list-style-type: none"> <li>- งานจัดทำทะเบียนประวัติโครงสร้างพื้นฐานอาคาร สะพาน คลอง แหล่งน้ำ</li> <li>- งานติดตั้งซ่อมบำรุงระบบไฟส่องสว่างและไฟสัญญาณจราจร</li> <li>- งานตรวจสอบการก่อสร้าง</li> <li>- งานอาคารสถานที่</li> <li>- งานจัดทำแผนปฏิบัติงานก่อสร้างและซ่อมบำรุงประจำปี</li> <li>- งานควบคุมการก่อสร้างและซ่อมบำรุง</li> <li>- งานจัดทำประวัติติดตามควบคุมการปฏิบัติงานเครื่องจักรกล</li> <li>- งานบริการข้อมูล สถิติ ช่วยเหลือให้คำแนะนำทางด้านวิศวกรรมโยธา</li> <li>- งานอื่นๆ ที่เกี่ยวข้องและที่ได้รับมอบหมาย</li> </ul>	<p><b>๔.๒ ฝ่ายสาธารณสุขโรค</b></p> <ul style="list-style-type: none"> <li>- งานแหล่งน้ำ</li> <li>- งานเกี่ยวกับการประปา</li> <li>- งานเกี่ยวกับการช่างสุขาภิบาล</li> <li>- งานปรับปรุงภูมิทัศน์</li> <li>- งานผังเมืองตามพระราชบัญญัติการผังเมือง</li> <li>- งานควบคุมอาคารตามกฎหมายว่าด้วยการควบคุมอาคาร</li> <li>- งานช่วยเหลือสนับสนุนการป้องกันและบรรเทาสาธารณภัย</li> <li>- งานช่วยเหลือสนับสนุนด้านทรัพยากรธรรมชาติและสิ่งแวดล้อม</li> <li>- งานบริการข้อมูล สถิติ ช่วยเหลือ ให้คำแนะนำทางวิชาการด้านวิศวกรรมต่างๆ</li> <li>- งานสาธารณสุขโรค</li> <li>- ช่วยเหลือสนับสนุนด้านทรัพยากรธรรมชาติและสิ่งแวดล้อม</li> <li>- งานอื่นๆ ที่เกี่ยวข้องและได้รับมอบหมาย</li> </ul> <p><b>๔.๓ ฝ่ายก่อสร้างและซ่อมบำรุง</b></p> <ul style="list-style-type: none"> <li>- งานจัดทำทะเบียนประวัติโครงสร้างพื้นฐานอาคาร สะพาน คลอง แหล่งน้ำ</li> <li>- งานติดตั้งซ่อมบำรุงระบบไฟส่องสว่างและไฟสัญญาณจราจร</li> <li>- งานตรวจสอบการก่อสร้าง</li> <li>- งานอาคารสถานที่</li> <li>- งานจัดทำแผนปฏิบัติงานก่อสร้างและซ่อมบำรุงประจำปี</li> <li>- งานควบคุมการก่อสร้างและซ่อมบำรุง</li> <li>- งานจัดทำประวัติติดตามควบคุมการปฏิบัติงานเครื่องจักรกล</li> <li>- งานบริการข้อมูล สถิติ ช่วยเหลือให้คำแนะนำทางด้านวิศวกรรมโยธา</li> <li>- งานอื่นๆ ที่เกี่ยวข้องและที่ได้รับมอบหมาย</li> </ul>	

โครงสร้างตามแผนอัตรากำลังปัจจุบัน	โครงสร้างตามแผนอัตรากำลังใหม่	หมายเหตุ
<p><b>๔.๔ ฝ่ายสำรวจและออกแบบ</b></p> <ul style="list-style-type: none"> <li>- งานธุรการ สารบรรณ</li> <li>- งานสำรวจ งานออกแบบ งานเขียนแบบ</li> <li>- งานประมาณราคา งานจัดทำราคากลาง</li> <li>- งานจัดทำข้อมูลด้านวิศวกรรมต่างๆ</li> <li>- งานจัดเก็บและทดสอบคุณภาพวัสดุ</li> <li>- งานควบคุมการก่อสร้างและซ่อมบำรุง</li> <li>- งานข้อมูลสารสนเทศ จัดทำข้อมูลระบบสารสนเทศทางภูมิศาสตร์และจัดระบบฐานข้อมูลเชิงพื้นที่ โดยใช้ข้อมูลภาคสนาม</li> <li>- งานสำรวจและจัดทำแผนที่</li> <li>- งานกำหนดมาตรฐานงานก่อสร้าง</li> <li>- งานอื่นๆ ที่เกี่ยวข้องและได้รับมอบหมาย</li> </ul>	<p><b>๔.๔ ฝ่ายสำรวจและออกแบบ</b></p> <ul style="list-style-type: none"> <li>- งานธุรการ สารบรรณ</li> <li>- งานสำรวจ งานออกแบบ งานเขียนแบบ</li> <li>- งานประมาณราคา งานจัดทำราคากลาง</li> <li>- งานจัดทำข้อมูลด้านวิศวกรรมต่างๆ</li> <li>- งานจัดเก็บและทดสอบคุณภาพวัสดุ</li> <li>- งานควบคุมการก่อสร้างและซ่อมบำรุง</li> <li>- งานข้อมูลสารสนเทศ จัดทำข้อมูลระบบสารสนเทศทางภูมิศาสตร์และจัดระบบฐานข้อมูลเชิงพื้นที่ โดยใช้ข้อมูลภาคสนาม</li> <li>- งานสำรวจและจัดทำแผนที่</li> <li>- งานกำหนดมาตรฐานงานก่อสร้าง</li> <li>- งานอื่นๆ ที่เกี่ยวข้องและได้รับมอบหมาย</li> </ul>	
<p><b>๕. กองสาธารณสุข</b></p>	<p><b>๕. กองสาธารณสุข</b></p>	
<p><b>๕.๑ ฝ่ายบริหารงานสาธารณสุข</b></p> <ul style="list-style-type: none"> <li>- งานวางแผนสาธารณสุข</li> <li>- งานสัตวแพทย์</li> <li>- งานบริการสาธารณสุข</li> <li>- งานส่งเสริมสุขภาพ</li> <li>- งานป้องกันและควบคุมโรค</li> <li>- งานการแพทย์ฉุกเฉิน *</li> <li>- งานอื่นๆ ที่เกี่ยวข้องและที่ได้รับมอบหมาย</li> </ul>	<p><b>๕.๑ ฝ่ายบริหารงานสาธารณสุข</b></p> <ul style="list-style-type: none"> <li>- งานวางแผนสาธารณสุข</li> <li>- งานสัตวแพทย์</li> <li>- งานบริการสาธารณสุข</li> <li>- งานส่งเสริมสุขภาพ</li> <li>- งานป้องกันและควบคุมโรค</li> <li>- งานการแพทย์ฉุกเฉิน *</li> <li>- งานอื่นๆ ที่เกี่ยวข้องและที่ได้รับมอบหมาย</li> </ul>	
<p><b>๕.๒ ฝ่ายส่งเสริมสิ่งแวดล้อม</b></p> <ul style="list-style-type: none"> <li>- งานส่งเสริมคุณภาพสิ่งแวดล้อม</li> <li>- งานสุขาภิบาลและสิ่งแวดล้อม</li> <li>- งานรักษาความสะอาด</li> <li>- งานอื่นๆ ที่เกี่ยวข้องและที่ได้รับมอบหมาย</li> </ul>	<p><b>๕.๒ ฝ่ายส่งเสริมสิ่งแวดล้อม</b></p> <ul style="list-style-type: none"> <li>- งานส่งเสริมคุณภาพสิ่งแวดล้อม</li> <li>- งานสุขาภิบาลและสิ่งแวดล้อม</li> <li>- งานรักษาความสะอาด</li> <li>- งานอื่นๆ ที่เกี่ยวข้องและที่ได้รับมอบหมาย</li> </ul>	
<p><b>๕.๓ งานโรงพยาบาลส่งเสริมสุขภาพตำบล *</b></p>	<p><b>๕.๓ งานโรงพยาบาลส่งเสริมสุขภาพตำบล *</b></p>	
<p><b>๖. กองยุทธศาสตร์และงบประมาณ</b></p>	<p><b>๖. กองยุทธศาสตร์และงบประมาณ</b></p>	
<p><b>๖.๑ ฝ่ายนโยบายและแผนงาน</b></p> <ul style="list-style-type: none"> <li>- งานวิเคราะห์นโยบายและแผน</li> <li>- งานยุทธศาสตร์ขององค์การบริหารส่วนจังหวัด</li> <li>- งานประสานแผนพัฒนาของ อปท.ในเขตจังหวัด</li> </ul>	<p><b>๖.๑ ฝ่ายนโยบายและแผนงาน</b></p> <ul style="list-style-type: none"> <li>- งานวิเคราะห์นโยบายและแผน</li> <li>- งานยุทธศาสตร์ขององค์การบริหารส่วนจังหวัด</li> <li>- งานประสานแผนพัฒนาของ อปท.ในเขตจังหวัด</li> </ul>	

โครงสร้างตามแผนอัตรากำลังปัจจุบัน	โครงสร้างตามแผนอัตรากำลังใหม่	หมายเหตุ
<ul style="list-style-type: none"> <li>- งานระบบสารสนเทศเพื่อการวางแผนและประเมินผล (e-plan)</li> <li>- งานจัดทำแผนพัฒนา อบจ.</li> <li>- งานส่งเสริมการมีส่วนร่วมของประชาชนในการพัฒนาท้องถิ่น</li> <li>- งานคณะกรรมการพัฒนา อบจ.นราธิวาส</li> <li>- งานคณะกรรมการจัดทำแผนพัฒนา อบจ.นราธิวาส</li> <li>- งานจัดทำแผนการดำเนินงานประจำปี</li> <li>- งานอื่นๆ ที่เกี่ยวข้องและที่ได้รับมอบหมาย</li> </ul> <p>๖.๒ ฝ่ายงบประมาณ</p> <ul style="list-style-type: none"> <li>- งานงบประมาณ</li> <li>- งานเสนอแนะขอรับการจัดสรรเงินอุดหนุนขององค์การบริหารส่วนจังหวัดนราธิวาส</li> <li>- งานจัดทำข้อบัญญัติงบประมาณรายจ่ายประจำปีและฉบับเพิ่มเติม</li> <li>- งานการโอนงบประมาณ</li> <li>- งานเกี่ยวกับโครงการเงินอุดหนุน</li> <li>- งานแก้ไขเปลี่ยนแปลงงบประมาณ</li> <li>- งานอื่นๆ ที่เกี่ยวข้องและที่ได้รับมอบหมาย</li> </ul> <p>๖.๓ ฝ่ายสถิติข้อมูลและสารสนเทศ</p> <ul style="list-style-type: none"> <li>- งานประชาสัมพันธ์</li> <li>- งานบริการและเผยแพร่วิชาการ</li> <li>- งานสถิติข้อมูล</li> <li>- งานประชาสัมพันธ์</li> <li>- งานสารสนเทศ</li> <li>- งานจัดทำและพัฒนาระบบข้อมูลสารสนเทศขององค์การบริหารส่วนจังหวัดนราธิวาส</li> <li>- งานบริการข้อมูลสถิติช่วยเหลือทางวิชาการ</li> <li>- งานอื่นๆ ที่เกี่ยวข้องและที่ได้รับมอบหมาย</li> </ul> <p>๖.๔ ฝ่ายตรวจติดตามและประเมินผล</p> <ul style="list-style-type: none"> <li>- งานตรวจติดตามและประเมินผลแผนงานและโครงการ</li> <li>- งานติดตามและประเมินยุทธศาสตร์การพัฒนา</li> </ul>	<ul style="list-style-type: none"> <li>- งานระบบสารสนเทศเพื่อการวางแผนและประเมินผล (e-plan)</li> <li>- งานจัดทำแผนพัฒนา อบจ.</li> <li>- งานส่งเสริมการมีส่วนร่วมของประชาชนในการพัฒนาท้องถิ่น</li> <li>- งานคณะกรรมการพัฒนา อบจ.นราธิวาส</li> <li>- งานคณะกรรมการจัดทำแผนพัฒนา อบจ.นราธิวาส</li> <li>- งานจัดทำแผนการดำเนินงานประจำปี</li> <li>- งานอื่นๆ ที่เกี่ยวข้องและที่ได้รับมอบหมาย</li> </ul> <p>๖.๒ ฝ่ายงบประมาณ</p> <ul style="list-style-type: none"> <li>- งานงบประมาณ</li> <li>- งานเสนอแนะขอรับการจัดสรรเงินอุดหนุนขององค์การบริหารส่วนจังหวัดนราธิวาส</li> <li>- งานจัดทำข้อบัญญัติงบประมาณรายจ่ายประจำปีและฉบับเพิ่มเติม</li> <li>- งานการโอนงบประมาณ</li> <li>- งานเกี่ยวกับโครงการเงินอุดหนุน</li> <li>- งานแก้ไขเปลี่ยนแปลงงบประมาณ</li> <li>- งานอื่นๆ ที่เกี่ยวข้องและที่ได้รับมอบหมาย</li> </ul> <p>๖.๓ ฝ่ายสถิติข้อมูลและสารสนเทศ</p> <ul style="list-style-type: none"> <li>- งานประชาสัมพันธ์</li> <li>- งานบริการและเผยแพร่วิชาการ</li> <li>- งานสถิติข้อมูล</li> <li>- งานประชาสัมพันธ์</li> <li>- งานสารสนเทศ</li> <li>- งานจัดทำและพัฒนาระบบข้อมูลสารสนเทศขององค์การบริหารส่วนจังหวัดนราธิวาส</li> <li>- งานบริการข้อมูลสถิติช่วยเหลือทางวิชาการ</li> <li>- งานอื่นๆ ที่เกี่ยวข้องและที่ได้รับมอบหมาย</li> </ul> <p>๖.๔ ฝ่ายตรวจติดตามและประเมินผล</p> <ul style="list-style-type: none"> <li>- งานตรวจติดตามและประเมินผลแผนงานและโครงการ</li> <li>- งานติดตามและประเมินยุทธศาสตร์การพัฒนา</li> </ul>	

โครงสร้างตามแผนอัตรากำลังปัจจุบัน	โครงสร้างตามแผนอัตรากำลังใหม่	หมายเหตุ
<ul style="list-style-type: none"> <li>- งานสรุปรายงานประจำปี</li> <li>- งานสถิติข้อมูลที่เกี่ยวข้องกับแผนงาน/โครงการ</li> <li>- งานติดตามผลการดำเนินงานตามข้อบัญญัติงบประมาณรายจ่ายประจำปี</li> <li>- งานวิจัย วิเคราะห์ เพื่อพัฒนาท้องถิ่น</li> <li>- งานอื่นๆ ที่เกี่ยวข้องและที่ได้รับมอบหมาย</li> </ul>	<ul style="list-style-type: none"> <li>- งานสรุปรายงานประจำปี</li> <li>- งานสถิติข้อมูลที่เกี่ยวข้องกับแผนงาน/โครงการ</li> <li>- งานติดตามผลการดำเนินงานตามข้อบัญญัติงบประมาณรายจ่ายประจำปี</li> <li>- งานวิจัย วิเคราะห์ เพื่อพัฒนาท้องถิ่น</li> <li>- งานอื่นๆ ที่เกี่ยวข้องและที่ได้รับมอบหมาย</li> </ul>	
<p><b>๗. กองการศึกษา ศาสนาและวัฒนธรรม</b></p>	<p><b>๗. กองการศึกษา ศาสนาและวัฒนธรรม</b></p>	
<p>๗.๑ ฝ่ายบริหารการศึกษา</p> <ul style="list-style-type: none"> <li>- งานการศึกษาขั้นพื้นฐาน</li> <li>- งานแผนงานและวิชาการ</li> <li>- งานนิเทศและประกันคุณภาพการศึกษา</li> <li>- งานการศึกษานิเทศก์</li> <li>- งานการศึกษาพิเศษ</li> <li>- งานธุรการ</li> <li>- งานอื่นๆ ที่เกี่ยวข้องและได้รับมอบหมาย</li> </ul>	<p>๗.๑ ฝ่ายบริหารการศึกษา</p> <ul style="list-style-type: none"> <li>- งานการศึกษาขั้นพื้นฐาน</li> <li>- งานแผนงานและวิชาการ</li> <li>- งานนิเทศและประกันคุณภาพการศึกษา</li> <li>- งานการศึกษานิเทศก์</li> <li>- งานการศึกษาพิเศษ</li> <li>- งานธุรการ</li> <li>- งานอื่นๆ ที่เกี่ยวข้องและได้รับมอบหมาย</li> </ul>	
<p>๗.๒ ฝ่ายส่งเสริมการศึกษา ศาสนา และวัฒนธรรม</p> <ul style="list-style-type: none"> <li>- งานการศึกษานอกระบบและส่งเสริมอาชีพ</li> <li>- งานกิจกรรมเด็กและเยาวชน</li> <li>- งานประเพณี ศาสนา ศิลปวัฒนธรรม</li> <li>- งานห้องสมุดประชาชน</li> <li>- งานบริหารจัดการสนามกีฬา</li> <li>- งานอื่นๆ ที่เกี่ยวข้องและได้รับมอบหมาย</li> </ul>	<p>๗.๒ ฝ่ายส่งเสริมการศึกษา ศาสนา และวัฒนธรรม</p> <ul style="list-style-type: none"> <li>- งานการศึกษานอกระบบและส่งเสริมอาชีพ</li> <li>- งานกิจกรรมเด็กและเยาวชน</li> <li>- งานประเพณี ศาสนา ศิลปวัฒนธรรม</li> <li>- งานห้องสมุดประชาชน</li> <li>- งานบริหารจัดการสนามกีฬา</li> <li>- งานอื่นๆ ที่เกี่ยวข้องและได้รับมอบหมาย</li> </ul>	
<p><b>๘. กองพัสดุและทรัพย์สิน</b></p>	<p><b>๘. กองพัสดุและทรัพย์สิน</b></p>	
<p>๘.๑ ฝ่ายจัดหาพัสดุ</p> <ul style="list-style-type: none"> <li>- งานการจัดซื้อ จัดจ้าง จัดหาพัสดุ</li> <li>- งานการปรับปรุงซ่อมแซมและบำรุงรักษาพัสดุครุภัณฑ์</li> <li>- งานการจัดทำแผนปฏิบัติการจัดหาพัสดุ</li> <li>- งานการจัดทำทะเบียนสัญญาซื้อขาย</li> <li>- งานการคืนหลักประกันของและหลักประกันสัญญา</li> <li>- งานจัดทำฎีกาเบิกเงินตามงบประมาณและนอกงบประมาณ ควบคุมงบประมาณรายจ่าย</li> <li>- งานธุรการ</li> <li>- งานอื่นๆ ที่เกี่ยวข้องและได้รับมอบหมาย</li> </ul>	<p>๘.๑ ฝ่ายจัดหาพัสดุ</p> <ul style="list-style-type: none"> <li>- งานการจัดซื้อ จัดจ้าง จัดหาพัสดุ</li> <li>- งานการปรับปรุงซ่อมแซมและบำรุงรักษาพัสดุครุภัณฑ์</li> <li>- งานการจัดทำแผนปฏิบัติการจัดหาพัสดุ</li> <li>- งานการจัดทำทะเบียนสัญญาซื้อขาย</li> <li>- งานการคืนหลักประกันของและหลักประกันสัญญา</li> <li>- งานจัดทำฎีกาเบิกเงินตามงบประมาณและนอกงบประมาณ ควบคุมงบประมาณรายจ่าย</li> <li>- งานธุรการ</li> <li>- งานอื่นๆ ที่เกี่ยวข้องและได้รับมอบหมาย</li> </ul>	

โครงสร้างตามแผนอัตรากำลังปัจจุบัน	โครงสร้างตามแผนอัตรากำลังใหม่	หมายเหตุ
<p>๘.๒ ฝ่ายทะเบียนพัสดุและทรัพย์สิน</p> <ul style="list-style-type: none"> <li>- งานทะเบียนทรัพย์สินตรวจสอบและจำหน่าย</li> <li>- งานการจัดทำทะเบียน และงบททรัพย์สิน</li> <li>- งานการขอใช้ประโยชน์ในทรัพย์สิน</li> <li>- งานตรวจสอบการรับจ่ายพัสดุ จำหน่ายพัสดุ</li> <li>- งานจำหน่ายพัสดุ</li> <li>- งานควบคุมการขออนุญาตใช้ทรัพย์สินของส่วนราชการ</li> <li>- งานจดทะเบียนและต่อทะเบียนรถยนต์ส่วนบุคคล</li> <li>- งานอื่นๆ ที่เกี่ยวข้องและได้รับมอบหมาย</li> </ul> <p>๙. กองการเจ้าหน้าที่</p> <p>๙.๑ ฝ่ายสรรหาและบรรจุแต่งตั้ง</p> <ul style="list-style-type: none"> <li>- งานวิเคราะห์การวางแผนอัตรากำลัง</li> <li>- งานจัดตั้งส่วนราชการและปรับปรุงโครงสร้างส่วนราชการ</li> <li>- งานการสรรหาและบรรจุแต่งตั้ง</li> <li>- งานเลื่อนระดับ ปรับปรุงตำแหน่งลูกจ้างประจำ และพนักงานจ้างให้ดำรงตำแหน่งที่สูงขึ้น</li> <li>- งานให้พ้นจากราชการ การเลิกจ้างพนักงานจ้าง</li> <li>- งานระบบสารสนเทศข้อมูลบุคลากรท้องถิ่นแห่งชาติ และทะเบียนประวัติ</li> <li>- งานการย้าย การโอน การรับโอน</li> <li>- งานการต่อสัญญาจ้าง</li> <li>- งานเลขานุการ ก.จ.จ.นราธิวาส</li> <li>- งานอื่นๆ ที่เกี่ยวข้องและได้รับมอบหมาย</li> </ul> <p>๙.๒ ฝ่ายส่งเสริมและพัฒนาบุคลากร</p> <ul style="list-style-type: none"> <li>- งานสิทธิสวัสดิการทุกประเภท</li> <li>- งานเกี่ยวกับเงินเดือน ค่าจ้าง ค่าตอบแทน</li> <li>- งานประกันสังคม</li> <li>- งานระบบทะเบียนบุคลากรเบิกจ่ายตรงค่ารักษาพยาบาล (สปสช.)</li> <li>- งานประเมินผลการปฏิบัติราชการ</li> <li>- งานเสนอขอพระราชทานเครื่องราชอิสริยาภรณ์ และเหรียญราชการชายแดน</li> <li>- งานพัฒนาบุคลากร</li> </ul>	<p>๘.๒ ฝ่ายทะเบียนพัสดุและทรัพย์สิน</p> <ul style="list-style-type: none"> <li>- งานทะเบียนทรัพย์สินตรวจสอบและจำหน่าย</li> <li>- งานการจัดทำทะเบียน และงบททรัพย์สิน</li> <li>- งานการขอใช้ประโยชน์ในทรัพย์สิน</li> <li>- งานตรวจสอบการรับจ่ายพัสดุ จำหน่ายพัสดุ</li> <li>- งานจำหน่ายพัสดุ</li> <li>- งานควบคุมการขออนุญาตใช้ทรัพย์สินของส่วนราชการ</li> <li>- งานจดทะเบียนและต่อทะเบียนรถยนต์ส่วนบุคคล</li> <li>- งานอื่นๆ ที่เกี่ยวข้องและได้รับมอบหมาย</li> </ul> <p>๙. กองการเจ้าหน้าที่</p> <p>๙.๑ ฝ่ายสรรหาและบรรจุแต่งตั้ง</p> <ul style="list-style-type: none"> <li>- งานวิเคราะห์การวางแผนอัตรากำลัง</li> <li>- งานจัดตั้งส่วนราชการและปรับปรุงโครงสร้างส่วนราชการ</li> <li>- งานการสรรหาและบรรจุแต่งตั้ง</li> <li>- งานเลื่อนระดับ ปรับปรุงตำแหน่งลูกจ้างประจำ และพนักงานจ้างให้ดำรงตำแหน่งที่สูงขึ้น</li> <li>- งานให้พ้นจากราชการ การเลิกจ้างพนักงานจ้าง</li> <li>- งานระบบสารสนเทศข้อมูลบุคลากรท้องถิ่นแห่งชาติ และทะเบียนประวัติ</li> <li>- งานการย้าย การโอน การรับโอน</li> <li>- งานการต่อสัญญาจ้าง</li> <li>- งานเลขานุการ ก.จ.จ.นราธิวาส</li> <li>- งานอื่นๆ ที่เกี่ยวข้องและได้รับมอบหมาย</li> </ul> <p>๙.๒ ฝ่ายส่งเสริมและพัฒนาบุคลากร</p> <ul style="list-style-type: none"> <li>- งานสิทธิสวัสดิการทุกประเภท</li> <li>- งานเกี่ยวกับเงินเดือน ค่าจ้าง ค่าตอบแทน</li> <li>- งานประกันสังคม</li> <li>- งานระบบทะเบียนบุคลากรเบิกจ่ายตรงค่ารักษาพยาบาล (สปสช.)</li> <li>- งานประเมินผลการปฏิบัติราชการ</li> <li>- งานเสนอขอพระราชทานเครื่องราชอิสริยาภรณ์ และเหรียญราชการชายแดน</li> <li>- งานพัฒนาบุคลากร</li> </ul>	

โครงสร้างตามแผนอัตรากำลังปัจจุบัน	โครงสร้างตามแผนอัตรากำลังใหม่	หมายเหตุ
<ul style="list-style-type: none"> <li>- งานแผนพัฒนาบุคลากร</li> <li>- งานส่งเสริมและยกย่องเชิดชูเกียรติบุคลากร</li> <li>- งานออกหนังสือรับรองบุคคล</li> <li>- งานงานออกคำสั่ง การมอบอำนาจ การรักษา ราชการแทน และการปฏิบัติราชการแทน</li> <li>- งานบัตรประจำตัวบุคลากร</li> <li>- งานระบบสารสนเทศข้อมูลบุคลากรท้องถิ่น แห่งชาติ และทะเบียนประวัติ</li> <li>- งานประชาสัมพันธ์ของกองการเจ้าหน้าที่</li> <li>- งานอื่นๆ ที่เกี่ยวข้องและที่ได้รับมอบหมาย</li> </ul> <p>๙.๓ <u>ฝ่ายวินัยและส่งเสริมคุณธรรม</u></p> <ul style="list-style-type: none"> <li>- งานการรักษาวินัย</li> <li>- งานอุทธรณ์และร้องทุกข์</li> <li>- งานออกหนังสือรับรองความประพฤติ</li> <li>- งานสนับสนุนส่งเสริมคุณธรรมจริยธรรม และจรรยาบรรณ</li> <li>- งานประมวลจริยธรรม</li> <li>- งานการลาทุกประเภท</li> <li>- งานควบคุมตรวจสอบการปฏิบัติราชการ และการลา</li> <li>- งานขออนุญาตเดินทางไปต่างประเทศ</li> <li>- งานวางระบบควบคุมภายใน</li> <li>- งานประโยชน์ตอบแทนอื่น</li> <li>- งานอื่นๆ ที่เกี่ยวข้องและได้รับมอบหมาย</li> </ul> <p>๙.๔ <u>งานธุรการ</u></p> <p><b>๑๐. หน่วยตรวจสอบภายใน</b></p> <ul style="list-style-type: none"> <li>- งานตรวจสอบบัญชีเอกสารการเบิกจ่ายเอกสาร การรับเงินทุกประเภท</li> <li>- งานตรวจสอบการเก็บรักษาหลักฐานการบัญชี</li> <li>- งานตรวจสอบพัสดุและการเก็บรักษา</li> <li>- งานตรวจสอบทรัพย์สินและการทำประโยชน์ จากทรัพย์สินขององค์การบริหารส่วนจังหวัด</li> <li>- งานอื่นๆ ที่เกี่ยวข้องและได้รับมอบหมาย</li> </ul>	<ul style="list-style-type: none"> <li>- งานแผนพัฒนาบุคลากร</li> <li>- งานส่งเสริมและยกย่องเชิดชูเกียรติบุคลากร</li> <li>- งานออกหนังสือรับรองบุคคล</li> <li>- งานงานออกคำสั่ง การมอบอำนาจ การรักษา ราชการแทน และการปฏิบัติราชการแทน</li> <li>- งานบัตรประจำตัวบุคลากร</li> <li>- งานระบบสารสนเทศข้อมูลบุคลากรท้องถิ่น แห่งชาติ และทะเบียนประวัติ</li> <li>- งานประชาสัมพันธ์ของกองการเจ้าหน้าที่</li> <li>- งานอื่นๆ ที่เกี่ยวข้องและได้รับมอบหมาย</li> </ul> <p>๙.๓ <u>ฝ่ายวินัยและส่งเสริมคุณธรรม</u></p> <ul style="list-style-type: none"> <li>- งานการรักษาวินัย</li> <li>- งานอุทธรณ์และร้องทุกข์</li> <li>- งานออกหนังสือรับรองความประพฤติ</li> <li>- งานสนับสนุนส่งเสริมคุณธรรมจริยธรรม และจรรยาบรรณ</li> <li>- งานประมวลจริยธรรม</li> <li>- งานการลาทุกประเภท</li> <li>- งานควบคุมตรวจสอบการปฏิบัติราชการ และการลา</li> <li>- งานขออนุญาตเดินทางไปต่างประเทศ</li> <li>- งานวางระบบควบคุมภายใน</li> <li>- งานประโยชน์ตอบแทนอื่น</li> <li>- งานอื่นๆ ที่เกี่ยวข้องและได้รับมอบหมาย</li> </ul> <p>๙.๔ <u>งานธุรการ</u></p> <p><b>๑๐. หน่วยตรวจสอบภายใน</b></p> <ul style="list-style-type: none"> <li>- งานตรวจสอบบัญชีเอกสารการเบิกจ่ายเอกสาร การรับเงินทุกประเภท</li> <li>- งานตรวจสอบการเก็บรักษาหลักฐานการบัญชี</li> <li>- งานตรวจสอบพัสดุและการเก็บรักษา</li> <li>- งานตรวจสอบทรัพย์สินและการทำประโยชน์ จากทรัพย์สินขององค์การบริหารส่วนจังหวัด</li> <li>- งานอื่นๆ ที่เกี่ยวข้องและได้รับมอบหมาย</li> </ul>	



๓.๒ กรอบตำแหน่งและกรอบอัตรากำลัง

กรอบอัตรากำลัง ๓ ปี ระหว่างปี พ.ศ.๒๕๖๗ - ๒๕๖๙

ลำดับ ที่	ส่วนราชการ	กรอบอัตรากำลังเดิม	กรอบอัตรากำลังใหม่			เพิ่ม/ลด			หมายเหตุ
			๒๕๖๗	๒๕๖๘	๒๕๖๙	๒๕๖๗	๒๕๖๘	๒๕๖๙	
๑	ปลัดองค์การบริหารส่วนจังหวัด (นักบริหารงานท้องถิ่น ระดับสูง)	๑	๑	๑	๑	-	-	-	
๒	รองปลัดองค์การบริหารส่วนจังหวัด (นักบริหารงานท้องถิ่น ระดับสูง)	๑	๑	๑	๑	-	-	-	
๓	รองปลัดองค์การบริหารส่วนจังหวัด (นักบริหารงานท้องถิ่น ระดับกลาง)	๑	๑	๑	๑	-	-	-	
<b>รวม</b>		<b>๓</b>	<b>๓</b>	<b>๓</b>	<b>๓</b>	<b>-</b>	<b>-</b>	<b>-</b>	
<b>สำนักปลัด อบจ. (๐๑)</b>									
๑	หัวหน้าสำนักปลัด อบจ. (นักบริหารงานทั่วไป ระดับกลาง)	๑	๑	๑	๑	-	-	-	
๒	หัวหน้าฝ่ายสวัสดิการสังคม (นักบริหารงานสวัสดิการสังคม ระดับต้น)	๑	๑	๑	๑	-	-	-	
๓	หัวหน้าฝ่ายอำนวยการ (นักบริหารงานทั่วไป ระดับต้น)	๑	๑	๑	๑	-	-	-	
๔	หัวหน้าฝ่ายนิติการ (นักบริหารงานทั่วไป ระดับต้น)	๑	๑	๑	๑	-	-	-	
๕	หัวหน้าฝ่ายส่งเสริมการท่องเที่ยว (นักบริหารงานทั่วไป ระดับต้น)	๑	๑	๑	๑	-	-	-	
๖	<b>นักจัดการงานทั่วไป (ปก./ชก.)</b>	<b>๒</b>	<b>๓</b>	<b>๓</b>	<b>๓</b>	<b>+๑</b>	<b>-</b>	<b>-</b>	<b>กำหนดเพิ่ม</b>
๗	นิติกร (ปก./ชก.)	๒	๒	๒	๒	-	-	-	
๘	นักพัฒนาการท่องเที่ยว (ปก./ชก.)	๑	๑	๑	๑	-	-	-	
๙	นักพัฒนาชุมชน (ปก./ชก.)	๑	๑	๑	๑	-	-	-	
๑๐	นักสังคมสงเคราะห์ (ปก./ชก.)	๑	๑	๑	๑	-	-	-	
๑๑	<b>เจ้าพนักงานธุรการ (ปง./ชง.)</b>	<b>๒</b>	<b>๓</b>	<b>๓</b>	<b>๓</b>	<b>+๑</b>	<b>-</b>	<b>-</b>	<b>กำหนดเพิ่ม</b>
๑๒	เจ้าพนักงานป้องกันและบรรเทาสาธารณภัย (ปง./ชง.)	๑	๑	๑	๑	-	-	-	
<b>ลูกจ้างประจำ</b>									
๑๓	เจ้าพนักงานธุรการ	๑	๑	๑	๑	-	-	-	ว่างให้ยุบ
๑๔	พนักงานขับรถยนต์	๑	๑	๑	-	-	-	-๑	ว่างให้ยุบ
๑๕	ยาม	๑	๑	๑	๑	-	-	-	ว่างให้ยุบ
<b>พนักงานจ้าง</b>									
<b>พนักงานจ้างตามภารกิจ</b>									
๑๖	ผู้ช่วยนักจัดการงานทั่วไป	๑	๑	๑	๑	-	-	-	
๑๗	ผู้ช่วยเจ้าพนักงานธุรการ	๑	๑	๑	๑	-	-	-	

ลำดับ ที่	ส่วนราชการ	กรอบอัตรา กำลังเดิม	กรอบอัตรากำลังใหม่			เพิ่ม/ลด			หมายเหตุ
			๒๕๖๗	๒๕๖๘	๒๕๖๙	๒๕๖๗	๒๕๖๘	๒๕๖๙	
๑๘	ผู้ช่วยเจ้าพนักงานการเงินและบัญชี	๑	๑	๑	๑	-	-	-	
๑๙	นายท้ายเรือ	๒	๒	๒	๒	-	-	-	
๒๐	ช่างกลเรือ	๒	๒	๒	๒	-	-	-	
๒๑	พนักงานขับรถยนต์	๒	๒	๒	๒				
	<b>พนักงานจ้างทั่วไป</b>								
๒๒	คนงาน (ตรวจตัวโดยสาร)	๑	๑	๑	๑	-	-	-	
๒๓	คนงาน (กลาสีเรือ)	๒	๒	๒	๒	-	-	-	
๒๔	คนงาน (ขายตัวโดยสาร)	๑	๑	๑	๑	-	-	-	
๒๕	ยามประจำแพขนานยนต์	๑	๑	๑	๑	-	-	-	
๒๖	คนงาน	๖	๖	๖	๖	-	-	-	
	<b>รวม</b>	<b>๓๘</b>	<b>๔๐</b>	<b>๔๐</b>	<b>๓๙</b>	<b>+๒</b>	<b>-</b>	<b>-๑</b>	
	<b>สำนักงานเลขาธิการ อบจ. (๐๒)</b>								
๑	เลขานุการองค์การบริหารส่วนจังหวัด (นักบริหารงานทั่วไป ระดับกลาง)	๑	๑	๑	๑	-	-	-	
๒	หัวหน้าฝ่ายการประชุม (นักบริหารงานทั่วไป ระดับต้น)	๑	๑	๑	๑	-	-	-	
๓	หัวหน้าฝ่ายกิจการสภา อบจ. (นักบริหารงานทั่วไป ระดับต้น)	๑	๑	๑	๑	-	-	-	
๔	หน.ฝ่ายกิจการคณะผู้บริหาร (นักบริหารงานทั่วไป ระดับต้น)	๑	๑	๑	๑	-	-	-	
๕	นักจัดการงานทั่วไป (ปก./ชก.)	๖	๖	๖	๖	-	-	-	
๖	เจ้าพนักงานธุรการ (ปง./ชง.)	๑	๑	๑	๑	-	-	-	
	<b>พนักงานจ้าง</b>								
	<b>พนักงานจ้างตามภารกิจ</b>								
๗	ผู้ช่วยเจ้าพนักงานธุรการ	๒	๒	๒	๒	-	-	-	
๘	พนักงานขับรถยนต์	๑	๑	๑	๑	-	-	-	
	<b>รวม</b>	<b>๑๔</b>	<b>๑๔</b>	<b>๑๔</b>	<b>๑๔</b>	<b>-</b>	<b>-</b>	<b>-</b>	
	<b>กองคลัง (๐๔)</b>								
๑	ผู้อำนวยการกองคลัง (นักบริหารงานการคลัง ระดับกลาง)	๑	๑	๑	๑	-	-	-	
๒	หัวหน้าฝ่ายบริหารงานคลัง (นักบริหารงานการคลัง ระดับต้น)	๑	๑	๑	๑	-	-	-	
๓	หัวหน้าฝ่ายสถิติการคลัง (นักบริหารงานการคลัง ระดับต้น)	๑	๑	๑	๑	-	-	-	
๔	หัวหน้าฝ่ายพัฒนารายได้ (นักบริหารงานการคลัง ระดับต้น)	๑	๑	๑	๑	-	-	-	

ลำดับ ที่	ส่วนราชการ	กรอบอัตรา กำลังเดิม	กรอบอัตรากำลังใหม่			เพิ่ม/ลด			หมายเหตุ
			๒๕๖๗	๒๕๖๘	๒๕๖๙	๒๕๖๗	๒๕๖๘	๒๕๖๙	
๕	นักวิชาการเงินและบัญชี (ปก./ชก.)	๓	๓	๓	๓	-	-	-	
๖	นักวิชาการจัดเก็บรายได้ (ปก./ชก.)	๑	๑	๑	๑	-	-	-	
๗	เจ้าพนักงานการเงินและบัญชี (ปง./ชง.)	๑๑	๑๑	๑๑	๑๑	-	-	-	
๘	เจ้าพนักงานธุรการ (ปง./ชง.)	๓	๓	๓	๓	-	-	-	
	<b>พนักงานจ้าง</b>								
	<b>พนักงานจ้างตามภารกิจ</b>								
๑๐	ผู้ช่วยเจ้าพนักงานธุรการ	๑	๑	๑	๑	-	-	-	
๑๑	พนักงานขับรถยนต์	๑	๑	๑	๑	-	-	-	
	<b>รวม</b>	<b>๒๔</b>	<b>๒๔</b>	<b>๒๔</b>	<b>๒๔</b>	<b>-</b>	<b>-</b>	<b>-</b>	
	<b>กองช่าง (๐๕)</b>								
๑	ผู้อำนวยการกองช่าง	๑	๑	๑	๑	-	-	-	
	(นักบริหารงานช่าง ระดับกลาง)								
๒	หัวหน้าฝ่ายเครื่องจักรกล	๑	๑	๑	๑	-	-	-	
	(นักบริหารงานช่าง ระดับต้น)								
๓	หัวหน้าฝ่ายสาธารณูปโภค	๑	๑	๑	๑	-	-	-	
	(นักบริหารงานช่าง ระดับต้น)								
๔	หัวหน้าฝ่ายก่อสร้างและซ่อมบำรุง	๑	๑	๑	๑	-	-	-	
	(นักบริหารงานช่าง ระดับต้น)								
๕	หัวหน้าฝ่ายสำรวจและออกแบบ	๑	๑	๑	๑	-	-	-	
	(นักบริหารงานช่าง ระดับต้น)								
๖	สถาปนิก (ปก./ชก.)	๑	๑	๑	๑	-	-	-	
๗	วิศวกรโยธา (ปก./ชก.)	๓	๓	๓	๓	-	-	-	
๘	วิศวกรเครื่องกล (ชก.)	๑	๑	๑	๑	-	-	-	
๙	นายช่างโยธา (อส.)	๒	๒	๒	๒	-	-	-	
๑๐	นายช่างโยธา (ปง./ชง.)	๕	๕	๕	๕	-	-	-	
๑๑	นายช่างสำรวจ (อส.)	๑	๑	๑	๑	-	-	-	
๑๒	นายช่างเครื่องกล (ปง./ชง.)	๑	๑	๑	๑	-	-	-	
๑๓	เจ้าพนักงานธุรการ (ปง./ชง.)	๒	๒	๒	๒	-	-	-	
	<b>ลูกจ้างประจำ</b>								
๑๔	พนักงานขับเครื่องจักรกลขนาดหนัก	๑	๑	๑	๑	-	-	-	ว่างให้ยุบ
๑๕	พนักงานขับเครื่องจักรกลขนาดกลาง	๓	๓	๓	๑	-	-	-๒	ว่างให้ยุบ
	<b>พนักงานจ้าง</b>								
	<b>พนักงานจ้างตามภารกิจ</b>								
๑๖	ผู้ช่วยเจ้าพนักงานธุรการ	๒	๒	๒	๒	-	-	-	
๑๗	ผู้ช่วยนายช่างโยธา	๓	๓	๓	๓	-	-	-	
๑๘	ผู้ช่วยนายช่างเขียนแบบ	๑	๑	๑	๑	-	-	-	

ลำดับ ที่	ส่วนราชการ	กรอบอัตรา กำลังเดิม	กรอบอัตรากำลังใหม่			เพิ่ม/ลด			หมายเหตุ
			๒๕๖๗	๒๕๖๘	๒๕๖๙	๒๕๖๗	๒๕๖๘	๒๕๖๙	
๑๙	ผู้ช่วยนายช่างไฟฟ้า	๑	๑	๑	๑	-	-	-	
๒๐	พนักงานขับเครื่องจักรกลขนาดหนัก	๑๑	๑๑	๑๑	๑๑	-	-	-	
๒๑	พนักงานขับเครื่องจักรกลขนาดกลาง	๙	๙	๙	๙	-	-	-	
๒๒	พนักงานขับเครื่องจักรกลขนาดเบา	๒	๒	๒	๒	-	-	-	
๒๓	พนักงานขับรถยนต์	๑	๑	๑	๑	-	-	-	
	<b>พนักงานจ้างทั่วไป</b>								
๒๔	คนงาน	๑๔	๑๔	๑๔	๑๔	-	-	-	
	<b>รวม</b>	<b>๖๙</b>	<b>๖๙</b>	<b>๖๙</b>	<b>๖๗</b>	<b>-</b>	<b>-</b>	<b>-๒</b>	
	<b>กองสาธารณสุข (๐๖)</b>								
๑	ผู้อำนวยการกองสาธารณสุข	๑	๑	๑	๑	-	-	-	
	(นักบริหารงานสาธารณสุขและสิ่งแวดล้อม ระดับกลาง)								
๒	หัวหน้าฝ่ายบริหารสาธารณสุข	๑	๑	๑	๑	-	-	-	
	(นักบริหารงานสาธารณสุขและสิ่งแวดล้อม ระดับต้น)								
๓	หัวหน้าฝ่ายส่งเสริมสิ่งแวดล้อม	๑	๑	๑	๑	-	-	-	
	(นักบริหารงานสาธารณสุขและสิ่งแวดล้อม ระดับต้น)								
๔	นักจัดการงานทั่วไป (ปก./ชก.)	๑	๑	๑	๑	-	-	-	
๕	นักวิชาการคอมพิวเตอร์	๑	๑	๑	๑	-	-	-	
๖	นักวิชาการสาธารณสุข (ปก./ชก.)	๔	๔	๔	๔	-	-	-	
๗	พยาบาล (ปก./ชก.)	๖	๖	๖	๖	-	-	-	
๘	นักกายภาพบำบัด (ปก./ชก.)	๑	๑	๑	๑	-	-	-	
๙	นักวิชาการสิ่งแวดล้อม (ปก./ชก.)	๑	๑	๑	๑	-	-	-	
๑๐	นักฉุกเฉินการแพทย์ (ปก./ชก.)	๓	๓	๓	๓	-	-	-	
๑๑	เจ้าพนักงานสาธารณสุข (ปง./ชง.)	๒	๒	๒	๒	-	-	-	
๑๒	เจ้าพนักงานธุรการ (ปง./ชง.)	๔	๔	๔	๔	-	-	-	
	<b>พนักงานจ้าง</b>								
	<b>พนักงานจ้างตามภารกิจ</b>								
๑๓	ผู้ช่วยนักวิชาการคอมพิวเตอร์	๑	๑	๑	๑	-	-	-	
๑๔	ผู้ช่วยเจ้าพนักงานฉุกเฉินการแพทย์	๓	๓	๓	๓	-	-	-	
๑๕	พนักงานขับรถยนต์ (รถสุขาเคลื่อนที่)	๑	๑	๑	๑	-	-	-	
๑๖	พนักงานขับรถยนต์	๑	๑	๑	๑	-	-	-	
๑๗	พนักงานขับรถยนต์ (รถพยาบาลฉุกเฉิน)	๓	๓	๓	๓	-	-	-	
	<b>พนักงานจ้างทั่วไป</b>								
๑๘	คนงานประจำรถสุขาเคลื่อนที่	๑	๑	๑	๑	-	-	-	

ลำดับ ที่	ส่วนราชการ	กรอบอัตรา กำลังเดิม	กรอบอัตรากำลังใหม่			เพิ่ม/ลด			หมายเหตุ
			๒๕๖๗	๒๕๖๘	๒๕๖๙	๒๕๖๗	๒๕๖๘	๒๕๖๙	
	โรงพยาบาลส่งเสริมสุขภาพตำบล								
	(จำนวน ๕๗ แห่ง)								
๑๙	ผอ.รพ.สต. (นักวิชาการสาธารณสุข ชก.)	๓๔	๔๔	๔๔	๔๔	+๑๐	-	-	กำหนดเพิ่ม
๒๐	ผอ.รพ.สต. (พยาบาลวิชาชีพ ชก.)	๓	๘	๘	๘	+๕			กำหนดเพิ่มและ ปรับเกลี่ยจาก ตนลำดับที่ ๒๓
๒๑	ผอ.รพ.สต. (เจ้าพนักงานสาธารณสุข อส.)	๕	๕	๕	๕				
๒๒	นักวิชาการสาธารณสุข (ปก./ชก.)	๙๖	๑๘๔	๑๘๔	๑๘๔	+๘๘			กำหนดเพิ่ม
๒๓	พยาบาล (ปก./ชก.)	๑๗๙	๒๐๒	๒๐๒	๒๐๒	+๒๕/-๒			กำหนดเพิ่มและ ปรับเกลี่ยไป ตน ผอ.รพ.สต.
๒๔	แพทย์แผนไทย (ปก./ชก.)	๒	๕๐	๕๐	๕๐	+๔๘			กำหนดเพิ่ม
๒๕	เจ้าพนักงานธุรการ (ปง./ชง.)	-	๔๓	๔๓	๔๓	+๔๓			กำหนดเพิ่ม
๒๖	เจ้าพนักงานการเงินและบัญชี (ปง./ชง.)	-	๕๕	๕๕	๕๕	+๕๕			กำหนดเพิ่ม
๒๗	เจ้าพนักงานสาธารณสุข (ปง./ชง.)	๑๙	๒๑	๒๑	๒๑	+๒			กำหนดเพิ่ม
๒๘	เจ้าพนักงานเภสัชกรรม (ปง./ชง.)	๑	๘	๘	๘	+๗			กำหนดเพิ่ม
๒๙	เจ้าพนักงานทันตสาธารณสุข (ปง./ชง.)	๑๐	๔๐	๔๐	๔๐	+๓๐			กำหนดเพิ่ม
	<b>รวม</b>	<b>๓๘๕</b>	<b>๖๙๖</b>	<b>๖๙๖</b>	<b>๖๙๖</b>	<b>+๓๑๓/-๒</b>	<b>-</b>	<b>-</b>	
	<b>กองยุทธศาสตร์และงบประมาณ (๐๗)</b>								
๑	ผู้อำนวยการกองยุทธศาสตร์และงบประมาณ (นักบริหารงานทั่วไป ระดับกลาง)	๑	๑	๑	๑	-	-	-	
๒	หัวหน้าฝ่ายนโยบายและแผนงาน (นักบริหารงานทั่วไป ระดับต้น)	๑	๑	๑	๑	-	-	-	
๓	หัวหน้าฝ่ายงบประมาณ (นักบริหารงานทั่วไป ระดับต้น)	๑	๑	๑	๑	-	-	-	
๔	หัวหน้าฝ่ายสถิติข้อมูลและสารสนเทศ (นักบริหารงานทั่วไป ระดับต้น)	๑	๑	๑	๑	-	-	-	
๕	หัวหน้าฝ่ายตรวจติดตามและประเมินผล (นักบริหารงานทั่วไป ระดับต้น)	๑	๑	๑	๑	-	-	-	
๖	นักวิเคราะห์นโยบายและแผน (ปก./ชก.)	๖	๖	๖	๖	-	-	-	
๗	นักวิชาการคอมพิวเตอร์ (ปก./ชก.)	๒	๒	๒	๒	-	-	-	
๘	นักประชาสัมพันธ์ (ปก./ชก.)	๒	๒	๒	๒	-	-	-	
๙	เจ้าพนักงานธุรการ (ปง./ชง.)	๓	๓	๓	๓	-	-	-	
๑๐	เจ้าพนักงานประชาสัมพันธ์ (ปง./ชง.)	๑	๑	๑	๑	-	-	-	
	<b>พนักงานจ้าง</b>								
	<b>พนักงานจ้างตามภารกิจ</b>								
๑๑	ผู้ช่วยนักวิเคราะห์นโยบายและแผน	๑	๑	๑	๑	-	-	-	

ลำดับ ที่	ส่วนราชการ	กรอบอัตรา กำลังเดิม	กรอบอัตรากำลังใหม่			เพิ่ม/ลด			หมายเหตุ
			๒๕๖๗	๒๕๖๘	๒๕๖๙	๒๕๖๗	๒๕๖๘	๒๕๖๙	
๑๒	ผู้ช่วยนักจัดการงานทั่วไป	๑	๑	๑	๑	-	-	-	
๑๓	พนักงานขับรถยนต์	๑	๑	๑	๑	-	-	-	
<b>รวม</b>		<b>๒๒</b>	<b>๒๒</b>	<b>๒๒</b>	<b>๒๒</b>	<b>-</b>	<b>-</b>	<b>-</b>	
<b>กองการศึกษา ศาสนาและวัฒนธรรม (๐๘)</b>									
๑	ผู้อำนวยการกองการศึกษา ศาสนาและวัฒนธรรม (นักบริหารงานการศึกษา ระดับกลาง)	๑	๑	๑	๑	-	-	-	
๒	หัวหน้าฝ่ายบริหารการศึกษา (นักบริหารงานการศึกษา ระดับต้น)	๑	๑	๑	๑	-	-	-	
๓	หน.ฝ่ายส่งเสริมการศึกษา ศาสนาและวัฒนธรรม (นักบริหารงานการศึกษา ระดับต้น)	๑	๑	๑	๑	-	-	-	
๔	นักวิชาการศึกษา (ปก./ชก.)	๔	๔	๔	๔	-	-	-	
๕	นักสันทนากการ (ปก./ชก.)	๑	๑	๑	๑	-	-	-	
๖	เจ้าพนักงานธุรการ (ปง./ชง.)	๒	๒	๒	๒	-	-	-	
<b>ลูกจ้างประจำ</b>									
๗	นักวิชาการศึกษา	๑	๑	๑	๑	-	-	-	ว่างให้ยุบ
<b>พนักงานจ้าง</b>									
<b>พนักงานจ้างตามภารกิจ</b>									
๘	ผู้ช่วยนักจัดการงานทั่วไป	๑	๑	๑	๑	-	-	-	
๙	ครูอาสาพัฒนาการกีฬา	๒	๒	๒	๒	-	-	-	
<b>พนักงานจ้างทั่วไป</b>									
๑๐	คนงานสนามกีฬา	๓	๘	๘	๘	+๕	-	-	กำหนดเพิ่ม
<b>รวม</b>		<b>๑๗</b>	<b>๒๒</b>	<b>๒๒</b>	<b>๒๒</b>	<b>+๕</b>	<b>-</b>	<b>-</b>	
<b>กองพัสดุและทรัพย์สิน (๒๑)</b>									
๑	ผู้อำนวยการกองพัสดุและทรัพย์สิน (นักบริหารงานการคลัง ระดับกลาง)	๑	๑	๑	๑	-	-	-	
๒	หัวหน้าฝ่ายจัดหาพัสดุ (นักบริหารงานการคลัง ระดับต้น)	๑	๑	๑	๑	-	-	-	
๓	หัวหน้าฝ่ายทะเบียนพัสดุและทรัพย์สิน (นักบริหารงานการคลัง ระดับต้น)	๑	๑	๑	๑	-	-	-	
๔	นักวิชาการพัสดุ (ปก./ชก.)	๓	๓	๓	๓	-	-	-	
๕	เจ้าพนักงานธุรการ (ปง./ชง.)	๑	๑	๑	๑	-	-	-	
๖	เจ้าพนักงานพัสดุ (ปง./ชง.)	๕	๗	๗	๗	+๒	-	-	กำหนดเพิ่ม
<b>พนักงานจ้าง</b>									
<b>พนักงานจ้างตามภารกิจ</b>									
๗	ผู้ช่วยนักวิชาการพัสดุ	๑	๑	๑	๑	-	-	-	

ลำดับ ที่	ส่วนราชการ	กรอบอัตรา กำลังเดิม	กรอบอัตรากำลังใหม่			เพิ่ม/ลด			หมายเหตุ
			๒๕๖๗	๒๕๖๘	๒๕๖๙	๒๕๖๗	๒๕๖๘	๒๕๖๙	
๘	ผู้ช่วยเจ้าพนักงานธุรการ	๑	๑	๑	๑	-	-	-	
	<b>รวม</b>	<b>๑๔</b>	<b>๑๖</b>	<b>๑๖</b>	<b>๑๖</b>	<b>+๒</b>	<b>-</b>	<b>-</b>	
	<b>กองการเจ้าหน้าที่ (๒๙)</b>								
๑	ผู้อำนวยการกองการเจ้าหน้าที่ (นักบริหารงานทั่วไป ระดับกลาง)	๑	๑	๑	๑	-	-	-	
๒	หัวหน้าฝ่ายสรรหาและบรรจุแต่งตั้ง (นักบริหารงานทั่วไป ระดับต้น)	๑	๑	๑	๑	-	-	-	
๓	หัวหน้าฝ่ายส่งเสริมและพัฒนาบุคลากร (นักบริหารงานทั่วไป ระดับต้น)	๑	๑	๑	๑	-	-	-	
๔	หัวหน้าฝ่ายวินัยและส่งเสริมคุณธรรม (นักบริหารงานทั่วไป ระดับต้น)	๑	๑	๑	๑	-	-	-	
๕	นักจัดการงานทั่วไป (ปก./ชก.)	๑	๑	๑	๑	-	-	-	
๖	นักทรัพยากรบุคคล (ปก./ชก.)	๘	๘	๘	๘	-	-	-	
๗	นิติกร (ปก./ชก.)	๒	๒	๒	๒	-	-	-	
๘	เจ้าพนักงานธุรการ (ปง./ชง.)	๓	๓	๓	๓	-	-	-	
	<b>รวม</b>	<b>๑๘</b>	<b>๑๘</b>	<b>๑๘</b>	<b>๑๘</b>	<b>-</b>	<b>-</b>	<b>-</b>	
	<b>หน่วยตรวจสอบภายใน</b>								
๑	นักวิชาการตรวจสอบภายใน (ปก./ชก.)	๒	๒	๒	๒	-	-	-	
	<b>รวม</b>	<b>๒</b>	<b>๒</b>	<b>๒</b>	<b>๒</b>	<b>-</b>	<b>-</b>	<b>-</b>	
	<b>สรุปรวม</b>	<b>๖๐๖</b>	<b>๙๒๖</b>	<b>๙๒๖</b>	<b>๙๒๓</b>	<b>+๓๒๔/-๒</b>	<b>-</b>	<b>-๓</b>	

#### หมายเหตุ

- ๑) ปี ๒๕๖๙ -๓ หมายถึง ยุบเลิกตำแหน่งลูกจ้างประจำ ๓ ตำแหน่ง
- ๒) ลำดับที่ ๒๐ กำหนดตำแหน่งเพิ่ม จำนวน ๓ อัตรา และปรับเปลี่ยนเลขตำแหน่งมาจากตำแหน่ง พยาบาลวิชาชีพ ปก/ชก จำนวน ๒ อัตรา
- ๓) ลำดับที่ ๒๓ กำหนดตำแหน่งเพิ่ม จำนวน ๒ อัตรา และปรับเปลี่ยนเลขตำแหน่งไปตำแหน่ง ผอ.รพ.สต.(พยาบาลวิชาชีพ ชก) จำนวน ๒ อัตรา
- ๔) รวมตำแหน่ง พยาบาลวิชาชีพ กำหนดเลขที่ตำแหน่งเพิ่ม ทั้งหมด ๒๘ เลข

๔. ภาระค่าใช้จ่ายเกี่ยวกับเงินเดือนและประโยชน์ตอบแทนอื่น

ที่	ชื่อสายงาน	ระดับ ตำแหน่ง	จำนวน ทั้งหมด	จำนวนที่มีอยู่ปัจจุบัน			อัตราตำแหน่งที่คาดว่าจะต้อง ใช้ในชวงระยะ 3 ปีข้างหน้า			อัตรากำลังคน เพิ่ม/ลด			ภาระค่าใช้จ่าย ที่เพิ่มขึ้น			ค่าใช้จ่ายรวม			หมายเหตุ
				จำนวน (คน)	เงินเดือน	เงินประจำ ตำแหน่ง	2567	2568	2569	2567	2568	2569	2567	2568	2569	2567	2568	2569	
	<b>ปลัด/รองปลัด (00)</b>																		
1	ปลัด อบจ. (นักบริหารงานท้องถิ่น)	สูง	1	1	863,880	240,000	1	1	1	-	-	-	28,440	29,280	29,280	1,132,320	1,161,600	1,190,880	(71,990)
2	รองปลัด อบจ. (นักบริหารงานท้องถิ่น)	สูง	1	-	637,320	240,000	1	1	1	-	-	-	22,920	22,920	22,920	900,240	923,160	946,080	ว่างเดิม
3	รองปลัด อบจ. (นักบริหารงานท้องถิ่น)	กลาง	1	1	725,400	134,400	1	1	1	-	-	-	24,240	24,240	24,000	884,040	908,280	932,280	(60,450)
	<b>สำนักปลัด อบจ. (01)</b>																		
4	หน.สำนักปลัด อบจ. (นักบริหารงานทั่วไป)	กลาง	1	1	511,440	134,400	1	1	1	-	-	-	18,120	19,440	19,560	663,960	683,400	702,960	(42,620)
5	หน.ฝ่ายสวัสดิการสังคม (นักบริหารงานทั่วไป)	ต้น	1	-	393,600	18,000	1	1	1	-	-	-	13,620	13,620	13,620	425,220	438,840	452,460	ว่างเดิม
6	หน.ฝ่ายอำนวยการ (นักบริหารงานทั่วไป)	ต้น	1	1	539,880	18,000	1	1	1	-	-	-	18,000	18,000	17,880	575,880	593,880	611,760	(44,990)
7	หน.ฝ่ายนิติการ (นักบริหารงานทั่วไป)	ต้น	1	1	490,800	18,000	1	1	1	-	-	-	15,720	16,440	16,920	524,520	540,960	557,880	(40,900)
8	หน.ฝ่ายส่งเสริมการท่องเที่ยว (นักบริหารงานทั่วไป)	ต้น	1	1	442,320	18,000	1	1	1	-	-	-	13,200	13,440	14,160	473,520	486,960	501,120	(36,860)
9	นักจัดการงานทั่วไป (001)	ปก.	1	1	185,040	0	1	1	1	-	-	-	9,600	8,640	7,560	194,640	203,280	210,840	(15,420)
10	นักจัดการงานทั่วไป (002)	ปก.	1	1	180,720	0	1	1	1	-	-	-	9,360	9,120	8,280	190,080	199,200	207,480	(15,060)
11	นักจัดการงานทั่วไป (011)	ปก./ชก.	1	-	0	0	1	1	1	+1	-	-	355,320	12,000	12,000	355,320	367,320	379,320	กำหนดเพิ่ม
12	นิติกร (001)	ปก./ชก.	1	-	355,320	0	1	1	1	-	-	-	12,000	12,000	12,000	367,320	379,320	391,320	ว่างเดิม
13	นิติกร (002)	ชก.	1	1	282,600	0	1	1	1	-	-	-	11,280	11,760	11,880	293,880	305,640	317,520	(23,550)
14	นักพัฒนาการท่องเที่ยว	ปก.	1	1	180,720	0	1	1	1	-	-	-	9,360	9,120	8,280	190,080	199,200	207,480	(15,060)
15	นักพัฒนาชุมชน	ชก.	1	1	276,960	0	1	1	1	-	-	-	11,160	11,520	12,000	288,120	299,640	311,640	(23,080)
16	นักสังคมสงเคราะห์	ปก./ชก.	1	-	355,320	0	1	1	1	-	-	-	12,000	12,000	12,000	367,320	379,320	391,320	ว่างเดิม
17	เจ้าพนักงานธุรการ (001)	ปง.	1	1	138,120	0	1	1	1	-	-	-	5,400	6,120	6,000	143,520	149,640	155,640	(11,510)
18	เจ้าพนักงานธุรการ (015)	ปง.	1	1	138,120	0	1	1	1	-	-	-	5,400	6,120	6,000	143,520	149,640	155,640	(11,510)
19	เจ้าพนักงานธุรการ (022)	ปง./ชง.	1	-	0	0	1	1	1	+1	-	-	297,900	9,720	9,720	297,900	307,620	317,340	กำหนดเพิ่ม
20	เจ้าพนักงานป้องกันและบรรเทาสาธารณภัย	ปง./ชง.	1	-	297,900	0	1	1	1	-	-	-	9,720	9,720	9,720	307,620	317,340	327,060	ว่างเดิม



ที่	ชื่อสายงาน	ระดับ ตำแหน่ง	จำนวน ทั้งหมด	จำนวนที่มีอยู่ปัจจุบัน			อัตราตำแหน่งที่คาดว่าจะต้อง ใช้ในวงระยะเวลา 3 ปีข้างหน้า			อัตรากำลังคน เพิ่ม/ลด			ภาระค่าใช้จ่าย ที่เพิ่มขึ้น			ค่าใช้จ่ายรวม			หมายเหตุ
				จำนวน (คน)	เงินเดือน	เงินประจำ ตำแหน่ง	2567	2568	2569	2567	2568	2569	2567	2568	2569	2567	2568	2569	
	<b>ลูกจ้างประจำ</b>																		
21	เจ้าพนักงานธุรการ	-	1	1	317,520	0	1	1	1	-	-	-	12,240	12,960	13,440	329,760	342,720	356,160	(26,460)
22	พนักงานขับรถยนต์	-	1	1	356,160	0	1	1	-	-	-	-1	13,320	13,080	13,440	369,480	382,560	396,000	(29,680)
23	ยาม	-	1	1	252,120	0	1	1	1	-	-	-	10,080	10,080	10,080	262,200	262,200	262,200	(21,010) เงินเดือนเต็มขั้น
	<b>พนักงานจ้าง</b>																		
	<b>พนักงานจ้างตามภารกิจ</b>																		
24	ผู้ช่วยนักจัดการงานทั่วไป	-	1	1	289,800	0	1	1	1	-	-	-	11,640	12,120	12,600	301,440	313,560	326,160	(24,150)
25	ผู้ช่วยเจ้าพนักงานธุรการ	-	1	-	138,000	0	1	1	1	-	-	-	0	5,520	5,760	138,000	143,520	149,280	ว่างเต็ม
26	ผู้ช่วยเจ้าพนักงานการเงินและบัญชี	-	1	1	182,880	0	1	1	1	-	-	-	7,320	7,680	7,920	190,200	197,880	205,800	(15,240)
27	นายท้ายเรือ	-	1	-	112,800	0	1	1	1	-	-	-	0	4,560	4,800	112,800	117,360	122,160	ว่างเต็ม
28	นายท้ายเรือ	-	1	1	156,480	0	1	1	1	-	-	-	6,360	6,600	6,840	162,840	169,440	176,280	(13,040)
29	ช่างกลเรือ	-	1	1	140,400	0	1	1	1	-	-	-	5,640	5,880	6,120	146,040	151,920	158,040	(11,700)
30	ช่างกลเรือ	-	1	1	116,280	0	1	1	1	-	-	-	4,680	4,920	5,040	120,960	125,880	130,920	(9,690)
31	พนักงานขับรถยนต์	-	1	1	112,800	0	1	1	1	-	-	-	4,560	4,800	4,920	117,360	122,160	127,080	(9,400)
32	พนักงานขับรถยนต์	-	1	-	112,800	0	1	1	1	-	-	-	0	4,560	4,800	112,800	117,360	122,160	ว่างเต็ม
	<b>พนักงานจ้างทั่วไป</b>																		
33	คนงาน (ตรวจตัวโดยสาร)	-	1	1	108,000	0	1	1	1	-	-	-	0	0	0	108,000	108,000	108,000	(9,000)
34	คนงาน (กลาสีเรือ)	-	1	-	108,000	0	1	1	1	-	-	-	0	0	0	108,000	108,000	108,000	ว่างเต็ม
35	คนงาน (กลาสีเรือ)	-	1	-	108,000	0	1	1	1	-	-	-	0	0	0	108,000	108,000	108,000	ว่างเต็ม
36	คนงาน (ขายตัวโดยสาร)	-	1	-	108,000	0	1	1	1	-	-	-	0	0	0	108,000	108,000	108,000	ว่างเต็ม
37	ยามประจำแพขนานยนต์	-	1	1	108,000	0	1	1	1	-	-	-	0	0	0	108,000	108,000	108,000	(9,000)
38	คนงาน	-	6	6	648,000	0	6	6	6	-	-	-	0	0	0	648,000	648,000	648,000	(9,000)
	<b>สำนักงานเลขานุการ อบจ. (02)</b>																		
39	เลขานุการ อบจ. (นักบริหารงานทั่วไป)	กลาง	1	1	702,720	134,400	1	1	1	-	-	-	22,680	24,240	24,240	859,800	884,040	908,280	(58,560)
40	หน.ฝ่ายการประชุม (นักบริหารงานทั่วไป )	ต้น	1	1	402,720	18,000	1	1	1	-	-	-	13,440	13,080	13,080	434,160	447,240	460,320	(33,560)

ที่	ชื่อสายงาน	ระดับ ตำแหน่ง	จำนวน ทั้งหมด	จำนวนที่มีอยู่ปัจจุบัน			อัตราตำแหน่งที่คาดว่าจะต้อง ใช้ในวงระยะเวลา 3 ปีข้างหน้า			อัตรากำลังคน เพิ่ม/ลด			ภาวะค่าใช้จ่าย ที่เพิ่มขึ้น			ค่าใช้จ่ายรวม			หมายเหตุ
				จำนวน (คน)	เงินเดือน	เงินประจำ ตำแหน่ง	2567	2568	2569	2567	2568	2569	2567	2568	2569	2567	2568	2569	
41	หน.ฝ่ายกิจการสภา (นักบริหารงานทั่วไป )	ต้น	1	1	593,760	18,000	1	1	1	-	-	-	14,280	20,400	20,640	626,040	646,440	667,080	(49,480)
42	หน.ฝ่ายกิจการคณะผู้บริหาร (นักบริหารงานทั่วไป )	ต้น	1	1	455,520	18,000	1	1	1	-	-	-	13,440	14,160	15,480	486,960	501,120	516,600	(37,960)
43	นักจัดการงานทั่วไป (003)	ชก.	1	1	422,640	0	1	1	1	-	-	-	13,080	13,200	13,320	435,720	448,920	462,240	(35,220)
44	นักจัดการงานทั่วไป (004)	ชก.	1	1	475,560	0	1	1	1	-	-	-	15,240	15,720	16,440	490,800	506,520	522,960	(39,630)
45	นักจัดการงานทั่วไป (005)	ชก.	1	1	442,320	0	1	1	1	-	-	-	13,200	13,440	14,160	455,520	468,960	483,120	(36,860)
46	นักจัดการงานทั่วไป (006)	ชก.	1	1	455,520	0	1	1	1	-	-	-	13,440	14,160	15,480	468,960	483,120	498,600	(37,960)
47	นักจัดการงานทั่วไป (008)	ปก.	1	1	237,600	0	1	1	1	-	-	-	7,680	8,400	8,880	245,280	253,680	262,560	(19,800)
48	นักจัดการงานทั่วไป (009)	ปก.	1	1	210,840	0	1	1	1	-	-	-	7,560	7,680	7,680	218,400	226,080	233,760	(17,570)
49	เจ้าพนักงานธุรการ (002)	ชง.	1	1	335,520	0	1	1	1	-	-	-	11,040	11,160	11,520	346,560	357,720	369,240	(27,960)
	<b>พนักงานจ้าง</b>																		
	<b>พนักงานจ้างตามภารกิจ</b>																		
50	ผู้ช่วยเจ้าพนักงานธุรการ	-	1	1	138,000	0	1	1	1	-	-	-	5,520	5,760	6,000	143,520	149,280	155,280	(11,500)
51	ผู้ช่วยเจ้าพนักงานธุรการ	-	1	1	138,000	0	1	1	1	-	-	-	5,520	5,760	6,000	143,520	149,280	155,280	(11,500)
52	พนักงานขับรถยนต์	-	1	1	112,800	0	1	1	1	-	-	-	4,560	4,800	4,920	117,360	122,160	127,080	(9,400)
	<b>กองคลัง (04)</b>																		
53	ผอ.กองคลัง (นักบริหารงานการคลัง)	กลาง	1	1	470,280	134,400	1	1	1	-	-	-	16,440	16,440	16,440	621,120	637,560	654,000	(39,190)
54	หน.ฝ่ายบริหารงานคลัง (นักบริหารงานการคลัง)	ต้น	1	1	659,520	18,000	1	1	1	-	-	-	21,240	21,960	22,680	698,760	720,720	743,400	(54,960)
55	หน.ฝ่ายสถิติการคลัง (นักบริหารงานการคลัง)	ต้น	1	1	356,160	18,000	1	1	1	-	-	-	13,320	13,080	13,440	387,480	400,560	414,000	(29,680)
56	หน.ฝ่ายพัฒนารายได้ (นักบริหารงานการคลัง)	ต้น	1	1	557,880	18,000	1	1	1	-	-	-	18,000	17,880	24,480	593,880	611,760	636,240	(46,490)
57	นักวิชาการเงินและบัญชี	ปก.	1	1	210,840	0	1	1	1	-	-	-	7,560	7,680	7,680	218,400	226,080	233,760	(17,570)
58	นักวิชาการเงินและบัญชี	ปก.	1	1	226,080	0	1	1	1	-	-	-	7,680	7,680	7,800	233,760	241,440	249,240	(18,840)
59	นักวิชาการเงินและบัญชี	ปก./ชก.	1	-	355,320	0	1	1	1	-	-	-	12,000	12,000	12,000	367,320	379,320	391,320	ว่างเต็ม
60	นักวิชาการจัดเก็บรายได้	ชก.	1	1	448,920	0	1	1	1	-	-	-	13,320	13,320	15,240	462,240	475,560	490,800	(37,410)
61	เจ้าพนักงานการเงินและบัญชี (001)	ปง.	1	1	196,080	0	1	1	1	-	-	-	7,440	7,320	7,440	203,520	210,840	218,280	(16,340)
62	เจ้าพนักงานการเงินและบัญชี (002)	ปง.	1	1	146,640	0	1	1	1	-	-	-	6,120	6,000	6,360	152,760	158,760	165,120	(12,220)

ที่	ชื่อสายงาน	ระดับ ตำแหน่ง	จำนวน ทั้งหมด	จำนวนที่มีอยู่ปัจจุบัน			อัตราตำแหน่งที่คาดว่าจะต้อง ใช้ในชวงระยะ 3 ปีข้างหน้า			อัตรากำลังคน เพิ่ม/ลด			ภาระค่าใช้จ่าย ที่เพิ่มขึ้น			ค่าใช้จ่ายรวม			หมายเหตุ
				จำนวน (คน)	เงินเดือน	เงินประจำ ตำแหน่ง	2567	2568	2569	2567	2568	2569	2567	2568	2569	2567	2568	2569	
63	เจ้าพนักงานการเงินและบัญชี (003)	ชง.	1	1	369,240	0	1	1	1	-	-	-	11,880	12,360	12,960	381,120	393,480	406,440	(30,770)
64	เจ้าพนักงานการเงินและบัญชี (004)	ชง.	1	1	335,520	0	1	1	1	-	-	-	11,040	11,160	11,520	346,560	357,720	369,240	(27,960)
65	เจ้าพนักงานการเงินและบัญชี (005)	ชง.	1	1	460,560	0	1	1	1	-	-	-	14,880	15,360	15,720	475,440	490,800	506,520	(38,380)
66	เจ้าพนักงานการเงินและบัญชี (006-011)	ปง./ชง.	6	-	1,787,400	0	6	6	6	-	-	-	58,320	58,320	58,320	1,845,720	1,904,040	1,962,360	ว่างเต็ม
67	เจ้าพนักงานธุรการ (006)	ชง.	1	1	369,240	0	1	1	1	-	-	-	11,880	12,360	12,960	381,120	393,480	406,440	(30,770)
68	เจ้าพนักงานธุรการ (016)	ปง.	1	1	138,120	0	1	1	1	-	-	-	5,400	6,120	6,000	143,520	149,640	155,640	(11,510)
69	เจ้าพนักงานธุรการ (017)	ปง.	1	1	168,360	0	1	1	1	-	-	-	6,480	6,840	6,960	174,840	181,680	188,640	(14,030)
	<b>พนักงานจ้าง</b>																		
	<b>พนักงานจ้างตามภารกิจ</b>																		
70	ผู้ช่วยเจ้าพนักงานธุรการ	-	1	1	180,120	0	1	1	1	-	-	-	7,320	7,560	7,800	187,440	195,000	202,800	(15,010)
71	พนักงานขับรถยนต์	-	1	-	112,800	0	1	1	1	-	-	-	0	4,560	4,800	112,800	117,360	122,160	ว่างเต็ม
	<b>กองช่าง (05)</b>																		
72	ผอ.กองช่าง (นักบริหารงานช่าง)	กลาง	1	1	568,560	134,400	1	1	1	-	-	-	19,560	19,920	20,400	722,520	742,440	762,840	(47,380)
73	หน.ฝ่ายเครื่องจักรกล (นักบริหารงานช่าง)	ต้น	1	-	393,600	18,000	1	1	1	-	-	-	13,620	13,620	13,620	425,220	438,840	452,460	ว่างเต็ม
74	หน.ฝ่ายสาธารณูปโภค (นักบริหารงานช่าง)	ต้น	1	-	393,600	18,000	1	1	1	-	-	-	13,620	13,620	13,620	425,220	438,840	452,460	ว่างเต็ม
75	หน.ฝ่ายก่อสร้างและซ่อมบำรุง (นักบริหารงานช่าง)	ต้น	1	-	393,600	18,000	1	1	1	-	-	-	13,620	13,620	13,620	425,220	438,840	452,460	ว่างเต็ม
76	หน.ฝ่ายสำรวจและออกแบบ (นักบริหารงานช่าง)	ต้น	1	1	548,880	18,000	1	1	1	-	-	-	18,000	18,000	17,160	584,880	602,880	620,040	(45,740)
77	วิศวกรโยธา	ชก.	1	1	448,920	0	1	1	1	-	-	-	13,320	13,320	15,240	462,240	475,560	490,800	(37,410)
78	วิศวกรโยธา	ชก.	1	1	288,120	0	1	1	1	-	-	-	11,520	12,000	12,120	299,640	311,640	323,760	(24,010)
79	วิศวกรโยธา	ปก./ชก.	1	-	355,320	0	1	1	1	-	-	-	12,000	12,000	12,000	367,320	379,320	391,320	ว่างเต็ม
80	สถาปนิก	ชก.	1	1	475,560	0	1	1	1	-	-	-	15,240	15,720	16,440	490,800	506,520	522,960	(39,630)
81	วิศวกรเครื่องกล	ชก.	1	1	455,520	0	1	1	1	-	-	-	13,440	14,160	15,480	468,960	483,120	498,600	(37,960)
82	เจ้าพนักงานธุรการ (007)	ปง.	1	1	140,400	0	1	1	1	-	-	-	6,240	6,120	6,000	146,640	152,760	158,760	(11,700)
83	เจ้าพนักงานธุรการ (011)	ปง.	1	1	138,120	0	1	1	1	-	-	-	5,400	6,120	6,000	143,520	149,640	155,640	(11,510)

ที่	ชื่อสายงาน	ระดับ ตำแหน่ง	จำนวน ทั้งหมด	จำนวนที่มีอยู่ปัจจุบัน			อัตราตำแหน่งที่คาดว่าจะต้อง ใช้ในช่วงระยะ 3 ปีข้างหน้า			อัตรากำลังคน เพิ่ม/ลด			ภาระค่าใช้จ่าย ที่เพิ่มขึ้น			ค่าใช้จ่ายรวม			หมายเหตุ
				จำนวน (คน)	เงินเดือน	เงินประจำ ตำแหน่ง	2567	2568	2569	2567	2568	2569	2567	2568	2569	2567	2568	2569	
84	นายช่างโยธา (001-003, 007)	ปจ./ชง.	4	-	1,191,600	0	4	4	4	-	-	-	38,880	38,880	38,880	1,230,480	1,269,360	1,308,240	ว่างเต็ม
85	นายช่างโยธา (004)	อส.	1	1	737,880	0	1	1	1	-	-	-	31,920	31,920	31,920	769,800	769,800	769,800	(66,490) เงินเดือนเต็มขั้น
86	นายช่างโยธา (005)	อส.	1	1	356,160	0	1	1	1	-	-	-	13,320	13,080	13,440	369,480	382,560	396,000	(29,680)
87	นายช่างโยธา (006)	ชง.	1	1	307,920	0	1	1	1	-	-	-	11,040	10,920	11,280	318,960	329,880	341,160	(25,660)
88	นายช่างสำรวจ	อส.	1	1	442,320	0	1	1	1	-	-	-	13,200	13,440	14,160	455,520	468,960	483,120	(36,860)
89	นายช่างเครื่องกล	ปจ./ชง.	1	-	297,900	0	1	1	1	-	-	-	9,720	9,720	9,720	307,620	317,340	327,060	ว่างเต็ม
	<b>ลูกจ้างประจำ</b>																		
90	พนักงานขับเครื่องจักรกลขนาดหนัก	-	1	1	499,320	0	1	1	1	-	-	-	19,968	19,968	19,968	519,288	519,288	519,288	(41,610) เงินเดือนเต็มขั้น
91	พนักงานขับเครื่องจักรกลขนาดกลาง	-	1	1	445,560	0	1	1	1	-	-	-	15,720	14,880	15,360	461,280	476,160	491,520	(37,130)
92	พนักงานขับเครื่องจักรกลขนาดกลาง	-	1	1	445,560	0	1	1	-	-	-1	15,720	14,880	15,360	461,280	476,160	491,520	(37,130)	
93	พนักงานขับเครื่องจักรกลขนาดกลาง	-	1	1	369,480	0	1	1	-	-	-1	13,080	13,440	13,320	382,560	396,000	409,320	(30,790)	
	<b>พนักงานจ้าง</b>																		
	<b>พนักงานจ้างตามภารกิจ</b>																		
94	ผู้ช่วยเจ้าพนักงานธุรการ	-	2	-	276,000	0	2	2	2	-	-	-	0	11,040	11,520	276,000	287,040	298,560	ว่างเต็ม
95	ผู้ช่วยนายช่างโยธา	-	1	-	138,000	0	1	1	1	-	-	-	0	5,520	5,760	138,000	143,520	149,280	ว่างเต็ม
96	ผู้ช่วยนายช่างโยธา	-	1	1	143,520	0	1	1	1	-	-	-	5,760	6,000	6,240	149,280	155,280	161,520	(11,960)
97	ผู้ช่วยนายช่างโยธา	-	1	1	138,000	0	1	1	1	-	-	-	5,520	5,760	6,000	143,520	149,280	155,280	(11,500)
98	ผู้ช่วยนายช่างเขียนแบบ	-	1	-	138,000	0	1	1	1	-	-	-	0	5,520	5,760	138,000	143,520	149,280	ว่างเต็ม
99	ผู้ช่วยนายช่างไฟฟ้า	-	1	1	142,200	0	1	1	1	-	-	-	5,760	6,000	6,240	147,960	153,960	160,200	(11,850)
100	พนักงานขับเครื่องจักรกลขนาดหนัก	-	1	1	308,040	0	1	1	1	-	-	-	12,360	12,840	13,440	320,400	333,240	346,680	(25,670)
101	พนักงานขับเครื่องจักรกลขนาดหนัก	-	1	1	310,920	0	1	1	1	-	-	-	12,480	12,960	13,560	323,400	336,360	349,920	(25,910)
102	พนักงานขับเครื่องจักรกลขนาดหนัก	-	1	1	180,000	0	1	1	1	-	-	-	7,200	7,560	7,800	187,200	194,760	202,560	(15,000)
103	พนักงานขับเครื่องจักรกลขนาดหนัก	-	1	1	297,600	0	1	1	1	-	-	-	12,000	12,480	12,960	309,600	322,080	335,040	(24,800)
104	พนักงานขับเครื่องจักรกลขนาดหนัก	-	1	1	297,360	0	1	1	1	-	-	-	12,000	12,480	12,960	309,360	321,840	334,800	(24,780)

ที่	ชื่อสายงาน	ระดับ ตำแหน่ง	จำนวน ทั้งหมด	จำนวนที่มีอยู่ปัจจุบัน			อัตราตำแหน่งที่คาดว่าจะต้อง ใช้ในวงระยะเวลา 3 ปีข้างหน้า			อัตรากำลังคน เพิ่ม/ลด			ภาระค่าใช้จ่าย ที่เพิ่มขึ้น			ค่าใช้จ่ายรวม			หมายเหตุ
				จำนวน (คน)	เงินเดือน	เงินประจำ ตำแหน่ง	2567	2568	2569	2567	2568	2569	2567	2568	2569	2567	2568	2569	
105	พนักงานขับเครื่องจักรกลขนาดหนัก	-	1	-	180,000	0	1	1	1	-	-	-	0	7,200	7,560	180,000	187,200	194,760	ว่างเต็ม
106	พนักงานขับเครื่องจักรกลขนาดหนัก	-	1	1	264,240	0	1	1	1	-	-	-	10,680	11,040	11,520	274,920	285,960	297,480	(22,020)
107	พนักงานขับเครื่องจักรกลขนาดหนัก	-	1	1	254,400	0	1	1	1	-	-	-	10,200	10,680	11,040	264,600	275,280	286,320	(21,200)
108	พนักงานขับเครื่องจักรกลขนาดหนัก	-	1	1	225,960	0	1	1	1	-	-	-	9,120	9,480	9,840	235,080	244,560	254,400	(18,830)
109	พนักงานขับเครื่องจักรกลขนาดหนัก	-	1	1	187,200	0	1	1	1	-	-	-	7,560	7,800	8,160	194,760	202,560	210,720	(15,600)
110	พนักงานขับเครื่องจักรกลขนาดหนัก	-	1	1	187,200	0	1	1	1	-	-	-	7,560	7,800	8,160	194,760	202,560	210,720	(15,600)
111	พนักงานขับเครื่องจักรกลขนาดกลาง	-	1	1	264,120	0	1	1	1	-	-	-	10,680	11,040	11,520	274,800	285,840	297,360	(22,010)
112	พนักงานขับเครื่องจักรกลขนาดกลาง	-	1	1	310,320	0	1	1	1	-	-	-	12,480	12,960	13,440	322,800	335,760	349,200	(25,860)
113	พนักงานขับเครื่องจักรกลขนาดกลาง	-	1	1	313,920	0	1	1	1	-	-	-	12,600	13,080	13,680	326,520	339,600	353,280	(26,160)
114	พนักงานขับเครื่องจักรกลขนาดกลาง	-	1	1	316,680	0	1	1	1	-	-	-	12,720	13,200	13,800	329,400	342,600	356,400	(26,390)
115	พนักงานขับเครื่องจักรกลขนาดกลาง	-	1	1	254,520	0	1	1	1	-	-	-	10,200	10,680	11,040	264,720	275,400	286,440	(21,210)
116	พนักงานขับเครื่องจักรกลขนาดกลาง	-	1	1	180,000	0	1	1	1	-	-	-	7,200	7,560	7,800	187,200	194,760	202,560	(15,000)
117	พนักงานขับเครื่องจักรกลขนาดกลาง	-	1	1	303,240	0	1	1	1	-	-	-	12,240	12,720	13,200	315,480	328,200	341,400	(25,270)
118	พนักงานขับเครื่องจักรกลขนาดกลาง	-	1	1	232,560	0	1	1	1	-	-	-	9,360	9,720	10,080	241,920	251,640	261,720	(19,380)
119	พนักงานขับเครื่องจักรกลขนาดกลาง	-	1	1	238,440	0	1	1	1	-	-	-	9,600	9,960	10,320	248,040	258,000	268,320	(19,870)
120	พนักงานขับเครื่องจักรกลขนาดเบา	-	1	1	162,960	0	1	1	1	-	-	-	6,600	6,840	7,080	169,560	176,400	183,480	(13,580)
121	พนักงานขับเครื่องจักรกลขนาดเบา	-	1	1	151,080	0	1	1	1	-	-	-	6,120	6,360	6,600	157,200	163,560	170,160	(12,590)
122	พนักงานขับรถยนต์	-	1	1	196,920	0	1	1	1	-	-	-	7,920	8,280	8,640	204,840	213,120	221,760	(16,410)
	<b>พนักงานจ้างทั่วไป</b>																		
123	คนงาน	-	14	13	1,512,000	0	14	14	14	-	-	-	0	0	0	1,512,000	1,512,000	1,512,000	(9,000)
	<b>กองสาธารณสุข (06)</b>																		
124	ผอ.กองสาธารณสุข (นักบริหารงานสาธารณสุขและสิ่งแวดล้อม)	กลาง	1	1	628,440	134,400	1	1	1	-	-	-	20,640	21,000	21,600	783,480	804,480	826,080	(52,370)
125	หน.ฝ่ายบริหารงานสาธารณสุข (นักบริหารงานสาธารณสุขและสิ่งแวดล้อม)	ต้น	1	-	393,600	18,000	1	1	1	-	-	-	13,620	13,620	13,620	425,220	438,840	452,460	ว่างเต็ม

ที่	ชื่อสายงาน	ระดับ ตำแหน่ง	จำนวน ทั้งหมด	จำนวนที่มีอยู่ปัจจุบัน			อัตราตำแหน่งที่คาดว่าจะต้อง ใช้ในวงระยะเวลา 3 ปีข้างหน้า			อัตรากำลังคน เพิ่ม/ลด			ภาระค่าใช้จ่าย ที่เพิ่มขึ้น			ค่าใช้จ่ายรวม			หมายเหตุ
				จำนวน (คน)	เงินเดือน	เงินประจำ ตำแหน่ง	2567	2568	2569	2567	2568	2569	2567	2568	2569	2567	2568	2569	
126	หน.ฝ่ายส่งเสริมสิ่งแวดล้อม (นักบริหารงานสาธารณสุขและสิ่งแวดล้อม)	ต้น	1	-	393,600	18,000	1	1	1	-	-	-	13,620	13,620	13,620	425,220	438,840	452,460	ว่างเต็ม
127	นักจัดการงานทั่วไป (010)	ปก.	1	1	180,720	0	1	1	1	-	-	-	9,360	9,120	8,280	190,080	199,200	207,480	(15,060)
128	นักวิชาการคอมพิวเตอร์ (003)	ปก./ชก.	1	-	355,320	0	1	1	1	-	-	-	12,000	12,000	12,000	367,320	379,320	391,320	ว่างเต็ม
129	นักวิชาการสาธารณสุข (001)	ชก.	1	1	227,400	0	1	1	1	-	-	-	10,920	11,160	11,040	238,320	249,480	260,520	(18,950)
130	นักวิชาการสาธารณสุข (002)	ชก.	1	1	342,720	0	1	1	1	-	-	-	13,440	13,320	13,080	356,160	369,480	382,560	(28,560)
131	นักวิชาการสาธารณสุข (003)	ปก./ชก.	1	-	355,320	0	1	1	1	-	-	-	12,000	12,000	12,000	367,320	379,320	391,320	ว่างเต็ม
132	นักวิชาการสาธารณสุข (004)	ชก.	1	1	243,840	0	1	1	1	-	-	-	11,040	11,160	10,920	254,880	266,040	276,960	(20,320)
133	พยาบาลวิชาชีพ (001)	ชก.	1	1	557,880	42,000	1	1	1	-	-	-	18,000	17,880	14,280	617,880	635,760	650,040	(46,490)
134	พยาบาลวิชาชีพ (002)	ปก.	1	1	233,760	0	1	1	1	-	-	-	11,040	11,160	10,920	244,800	255,960	266,880	(19,480)
135	พยาบาลวิชาชีพ (003)	ชก.	1	1	659,520	42,000	1	1	1	-	-	-	21,240	21,960	22,680	722,760	744,720	767,400	(54,960)
136	พยาบาลวิชาชีพ (004-006)	ปก./ชก.	3	-	1,065,960	0	3	3	3	-	-	-	36,000	36,000	36,000	1,101,960	1,137,960	1,173,960	ว่างเต็ม
137	นักกายภาพบำบัด	ปก./ชก.	1	-	355,320	0	1	1	1	-	-	-	12,000	12,000	12,000	367,320	379,320	391,320	ว่างเต็ม
138	นักวิชาการสิ่งแวดล้อม	ปก.	1	1	180,720	0	1	1	1	-	-	-	9,360	9,120	8,280	190,080	199,200	207,480	(15,060)
139	นักฉุกเฉินการแพทย์	ปก./ชก.	3	-	1,065,960	0	3	3	3	-	-	-	36,000	36,000	36,000	1,101,960	1,137,960	1,173,960	ว่างเต็ม
140	เจ้าพนักงานธุรการ (014)	ปง.	1	1	140,400	0	1	1	1	-	-	-	6,240	6,120	6,000	146,640	152,760	158,760	(11,700)
141	เจ้าพนักงานธุรการ (018)	ปง.	1	1	138,120	0	1	1	1	-	-	-	5,400	6,120	6,000	143,520	149,640	155,640	(11,510)
142	เจ้าพนักงานธุรการ (019)	ปง./ชง.	1	-	297,900	0	1	1	1	-	-	-	9,720	9,720	9,720	307,620	317,340	327,060	ว่างเต็ม
143	เจ้าพนักงานธุรการ (020)	ปง.	1	1	138,120	0	1	1	1	-	-	-	5,400	6,120	6,000	143,520	149,640	155,640	(11,510)
144	เจ้าพนักงานสาธารณสุข (001-002)	ปง./ชง.	2	-	595,800	0	2	2	2	-	-	-	19,440	19,440	19,440	615,240	634,680	654,120	ว่างเต็ม
	<b>พนักงานจ้าง</b>																		
	<b>พนักงานจ้างตามภารกิจ</b>																		
145	ผู้ช่วยนักวิชาการคอมพิวเตอร์	-	1	-	180,000	0	1	1	1	-	-	-	0	7,200	7,560	180,000	187,200	194,760	ว่างเต็ม
146	ผู้ช่วยเจ้าพนักงานฉุกเฉินการแพทย์	-	3	-	414,000	0	3	3	3	-	-	-	0	16,560	17,280	414,000	430,560	447,840	ว่างเต็ม
147	พนักงานขับรถยนต์ (รถสุขาเคลื่อนที่)	-	1	1	112,800	0	1	1	1	-	-	-	4,560	4,800	4,920	117,360	122,160	127,080	(9,400)
148	พนักงานขับรถยนต์	-	1	-	112,800	0	1	1	1	-	-	-	0	4,560	4,800	112,800	117,360	122,160	ว่างเต็ม

ที่	ชื่อสายงาน	ระดับ ตำแหน่ง	จำนวน ทั้งหมด	จำนวนที่มีอยู่ปัจจุบัน			อัตราตำแหน่งที่คาดว่าจะต้อง ใช้ในระยะเวลา 3 ปีข้างหน้า			อัตรากำลังคน เพิ่ม/ลด			ภาระค่าใช้จ่าย ที่เพิ่มขึ้น			ค่าใช้จ่ายรวม			หมายเหตุ
				จำนวน (คน)	เงินเดือน	เงินประจำ ตำแหน่ง	2567	2568	2569	2567	2568	2569	2567	2568	2569	2567	2568	2569	
149	พนักงานขับรถยนต์ (รถพยาบาลฉุกเฉิน)	-	3	-	338,400	0	3	3	3	-	-	-	0	13,680	14,400	338,400	352,080	366,480	ว่างเดิม
	<b>พนักงานจ้างทั่วไป</b>																		
150	คนงานประจำรถสุขาเคลื่อนที่	-	1	-	108,000	0	1	1	1	-	-	-	0	0	0	108,000	108,000	108,000	ว่างเดิม
	<b>โรงพยาบาลส่งเสริมสุขภาพตำบล</b>																		
151	นักวิชาการสาธารณสุข (005ถ-134ถ)	-	130	130	0	0	130	130	130	-	-	-	0	0	0	0	0	0	เงินอุดหนุน
152	นักวิชาการสาธารณสุข (135ถ-232ถ)	ปจ./ชก.	98	-	0	0	98	98	98	+98	-	-	0	0	0	0	0	0	กำหนดเพิ่ม (เงินอุดหนุน)
153	พยาบาลวิชาชีพ (007ถ-188ถ)	-	182	180	0	0	182	182	182	-	-	-	0	0	0	0	0	0	เงินอุดหนุน
154	พยาบาลวิชาชีพ (189ถ-216ถ)	ปจ./ชก.	28	-	0	0	28	28	28	+28	-	-	0	0	0	0	0	0	กำหนดเพิ่ม (เงินอุดหนุน)
155	แพทย์แผนไทย (001ถ-002ถ)	-	2	2	0	0	2	2	2	-	-	-	0	0	0	0	0	0	เงินอุดหนุน
156	แพทย์แผนไทย (003ถ-050ถ)	ปจ./ชก.	48	-	0	0	48	48	48	+48	-	-	0	0	0	0	0	0	กำหนดเพิ่ม (เงินอุดหนุน)
157	เจ้าพนักงานธุรการ (024ถ-066ถ)	ปจ./ชง.	43	-	0	0	43	43	43	+43	-	-	0	0	0	0	0	0	กำหนดเพิ่ม (เงินอุดหนุน)
158	เจ้าพนักงานการเงินและบัญชี (012ถ-066ถ)	ปจ./ชง.	55	-	0	0	55	55	55	+55	-	-	0	0	0	0	0	0	กำหนดเพิ่ม (เงินอุดหนุน)
159	เจ้าพนักงานสาธารณสุข (003ถ-026ถ)	-	24	24	0	0	24	24	24	-	-	-	0	0	0	0	0	0	เงินอุดหนุน
160	เจ้าพนักงานสาธารณสุข (027ถ-028ถ)	ปจ./ชง.	2	-	0	0	2	2	2	+2	-	-	0	0	0	0	0	0	กำหนดเพิ่ม (เงินอุดหนุน)
161	เจ้าพนักงานเภสัชกรรม (001ถ)	-	1	1	0	0	1	1	1	-	-	-	0	0	0	0	0	0	เงินอุดหนุน
162	เจ้าพนักงานเภสัชกรรม (002ถ-008ถ)	ปจ./ชง.	7	-	0	0	7	7	7	+7	-	-	0	0	0	0	0	0	กำหนดเพิ่ม (เงินอุดหนุน)
163	เจ้าพนักงานทันตสาธารณสุข (001ถ-010ถ)	-	10	10	0	0	10	10	10	-	-	-	0	0	0	0	0	0	เงินอุดหนุน
164	เจ้าพนักงานทันตสาธารณสุข (011ถ-040ถ)	ปจ./ชง.	30	-	0	0	30	30	30	+30	-	-	0	0	0	0	0	0	กำหนดเพิ่ม (เงินอุดหนุน)

ที่	ชื่อสายงาน	ระดับ ตำแหน่ง	จำนวน ทั้งหมด	จำนวนที่มีอยู่ปัจจุบัน			อัตราตำแหน่งที่คาดว่าจะต้อง ใช้ในชวงระยะ 3 ปีข้างหน้า			อัตรากำลังคน เพิ่ม/ลด			ภาระค่าใช้จ่าย ที่เพิ่มขึ้น			ค่าใช้จ่ายรวม			หมายเหตุ
				จำนวน (คน)	เงินเดือน	เงินประจำ ตำแหน่ง	2567	2568	2569	2567	2568	2569	2567	2568	2569	2567	2568	2569	
	<b>กองยุทธศาสตร์และงบประมาณ (07)</b>																		
165	ผอ.กองยุทธศาสตร์และงบประมาณ (นักบริหารงานทั่วไป)	กลาง	1	1	588,120	134,400	1	1	1	-	-	-	19,920	20,400	20,640	742,440	762,840	783,480	(49,010)
166	หน.ฝ่ายนโยบายและแผนงาน (นักบริหารงานทั่วไป)	ต้น	1	1	435,720	18,000	1	1	1	-	-	-	13,200	13,320	13,320	466,920	480,240	493,560	(36,310)
167	หน.ฝ่ายงบประมาณ (นักบริหารงานทั่วไป)	ต้น	1	1	506,520	18,000	1	1	1	-	-	-	16,440	16,920	18,000	540,960	557,880	575,880	(42,210)
168	หน.สถิติข้อมูลและสารสนเทศ (นักบริหารงานทั่วไป)	ต้น	1	1	442,320	18,000	1	1	1	-	-	-	13,200	13,440	14,160	473,520	486,960	501,120	(36,860)
169	หน.ฝ่ายตรวจติดตามและประเมินผล (นักบริหารงานทั่วไป)	ต้น	1	1	490,800	18,000	1	1	1	-	-	-	15,720	16,440	16,920	524,520	540,960	557,880	(40,900)
170	นักวิเคราะห์นโยบายและแผน	ปก.	1	1	190,080	0	1	1	1	-	-	-	9,120	8,280	7,080	199,200	207,480	214,560	(15,840)
171	นักวิเคราะห์นโยบายและแผน	ชก.	1	1	468,960	0	1	1	1	-	-	-	14,160	15,480	16,080	483,120	498,600	514,680	(39,080)
172	นักวิเคราะห์นโยบายและแผน	ปก.	1	1	180,720	0	1	1	1	-	-	-	9,360	9,120	8,280	190,080	199,200	207,480	(15,060)
173	นักวิเคราะห์นโยบายและแผน	ปก.	1	1	180,720	0	1	1	1	-	-	-	9,360	9,120	8,280	190,080	199,200	207,480	(15,060)
174	นักวิเคราะห์นโยบายและแผน	ปก.	1	1	185,040	0	1	1	1	-	-	-	9,600	8,640	7,560	194,640	203,280	210,840	(15,420)
175	นักวิเคราะห์นโยบายและแผน	ปก.	1	1	203,280	0	1	1	1	-	-	-	7,560	7,560	7,680	210,840	218,400	226,080	(16,940)
176	นักวิชาการคอมพิวเตอร์ (001)	ชก.	1	1	349,320	42,000	1	1	1	-	-	-	13,320	13,440	13,320	404,640	418,080	431,400	(29,110)
177	นักวิชาการคอมพิวเตอร์ (002)	ปก.	1	1	214,560	0	1	1	1	-	-	-	7,680	7,680	7,680	222,240	229,920	237,600	(17,880)
178	นักประชาสัมพันธ์	ชก.	1	1	276,960	0	1	1	1	-	-	-	11,160	11,520	12,000	288,120	299,640	311,640	(23,080)
179	นักประชาสัมพันธ์	ปก.	1	1	190,080	0	1	1	1	-	-	-	9,120	8,280	7,080	199,200	207,480	214,560	(15,840)
180	เจ้าพนักงานธุรการ (003)	ชง.	1	1	381,120	0	1	1	1	-	-	-	12,360	12,960	13,440	393,480	406,440	419,880	(31,760)
181	เจ้าพนักงานธุรการ (004)	ชง.	1	1	381,120	0	1	1	1	-	-	-	12,360	12,960	13,440	393,480	406,440	419,880	(31,760)
182	เจ้าพนักงานธุรการ (005)	ชง.	1	1	483,000	0	1	1	1	-	-	-	15,600	16,080	16,680	498,600	514,680	531,360	(40,250)
183	เจ้าพนักงานประชาสัมพันธ์	ปง./ชง.	1	-	297,900	0	1	1	1	-	-	-	9,720	9,720	9,720	307,620	317,340	327,060	ว่างเต็ม



ที่	ชื่อสายงาน	ระดับ ตำแหน่ง	จำนวน ทั้งหมด	จำนวนที่มีอยู่ปัจจุบัน			อัตราตำแหน่งที่คาดว่าจะต้อง ใช้ในชวงระยะ 3 ปีข้างหน้า			อัตรากำลังคน เพิ่ม/ลด			ภาระค่าใช้จ่าย ที่เพิ่มขึ้น			ค่าใช้จ่ายรวม			หมายเหตุ
				จำนวน (คน)	เงินเดือน	เงินประจำ ตำแหน่ง	2567	2568	2569	2567	2568	2569	2567	2568	2569	2567	2568	2569	
	<b>พนักงานจ้าง</b>																		
	<b>พนักงานจ้างตามภารกิจ</b>																		
184	ผู้ช่วยนักวิเคราะห์นโยบายและแผน	-	1	1	220,440	0	1	1	1	-	-	-	8,880	9,240	9,600	229,320	238,560	248,160	(18,370)
185	ผู้ช่วยนักจัดการงานทั่วไป	-	1	1	222,480	0	1	1	1	-	-	-	9,000	9,360	9,720	231,480	240,840	250,560	(18,540)
186	พนักงานขับรถยนต์	-	1	-	112,800	0	1	1	1	-	-	-	0	4,560	4,800	112,800	117,360	122,160	ว่างเต็ม
	<b>กองการศึกษา ศาสนา และวัฒนธรรม (08)</b>																		
187	ผอ.กองการศึกษา (นักบริหารงานการศึกษา)	กลาง	1	1	539,160	134,400	1	1	1	-	-	-	19,560	19,680	19,560	693,120	712,800	732,360	(44,930)
188	หน.ฝ่ายบริหารงานการศึกษา (นักบริหารงานการศึกษา)	ต้น	1	-	393,600	18,000	1	1	1	-	-	-	13,620	13,620	13,620	425,220	438,840	452,460	ว่างเต็ม
189	หน.ฝ่ายส่งเสริมการศึกษา ศาสนา และวัฒนธรรม (นักบริหารงานการศึกษา)	ต้น	1	1	483,120	18,000	1	1	1	-	-	-	15,480	16,080	16,680	516,600	532,680	549,360	(40,260)
190	นักวิชาการศึกษา	ชก.	1	1	227,400	0	1	1	1	-	-	-	10,920	11,160	11,040	238,320	249,480	260,520	(18,950)
191	นักวิชาการศึกษา	ปก.	1	1	218,400	0	1	1	1	-	-	-	7,680	7,680	7,680	226,080	233,760	241,440	(18,200)
192	นักวิชาการศึกษา	ชก.	1	1	288,120	0	1	1	1	-	-	-	11,520	12,000	12,120	299,640	311,640	323,760	(24,010)
193	นักวิชาการศึกษา	ปก.	1	1	262,560	0	1	1	1	-	-	-	8,640	8,880	9,000	271,200	280,080	289,080	(21,880)
194	นักสันทนการ	ปก./ชก.	1	-	355,320	0	1	1	1	-	-	-	12,000	12,000	12,000	367,320	379,320	391,320	ว่างเต็ม
195	เจ้าพนักงานธุรการ (008)	ชง.	1	1	168,840	0	1	1	1	-	-	-	7,320	9,000	9,120	176,160	185,160	194,280	(14,070)
196	เจ้าพนักงานธุรการ (009)	ปง.	1	1	138,120	0	1	1	1	-	-	-	5,400	6,120	6,000	143,520	149,640	155,640	(11,510)
	<b>ลูกจ้างประจำ</b>																		
197	นักวิชาการศึกษา	-	1	1	369,480	0	1	1	1	-	-	-	13,080	13,440	13,320	382,560	396,000	409,320	(30,790)
	<b>พนักงานจ้าง</b>																		
	<b>พนักงานจ้างตามภารกิจ</b>																		
198	ผู้ช่วยนักจัดการงานทั่วไป	-	1	1	234,240	0	1	1	1	-	-	-	9,480	9,840	10,200	243,720	253,560	263,760	(19,520)
199	ครูอาสาพัฒนาการศึกษา	-	2	2	0	0	2	2	2	-	-	-	0	0	0	0	0	0	เงินอุดหนุน
	<b>พนักงานจ้างทั่วไป</b>																		
200	คนงานสนามกีฬา	-	3	3	0	0	3	3	3	-	-	-	0	0	0	0	0	0	เงินอุดหนุน

ที่	ชื่อสายงาน	ระดับ ตำแหน่ง	จำนวน ทั้งหมด	จำนวนที่มีอยู่ปัจจุบัน			อัตราตำแหน่งที่คาดว่าจะต้อง ใช้ในวงระยะเวลา 3 ปีข้างหน้า			อัตรากำลังคน เพิ่ม/ลด			ภาวะค่าใช้จ่าย ที่เพิ่มขึ้น			ค่าใช้จ่ายรวม			หมายเหตุ
				จำนวน (คน)	เงินเดือน	เงินประจำ ตำแหน่ง	2567	2568	2569	2567	2568	2569	2567	2568	2569	2567	2568	2569	
201	คนงานสนามกีฬา	-	5	-	0	0	5	5	5	+5	-	-	540,000	0	0	540,000	540,000	540,000	กำหนดเพิ่ม
	<b>กองพัสดุและทรัพย์สิน (21)</b>																		
202	ผอ.กองพัสดุและทรัพย์สิน (นักบริหารงานการคลัง)	กลาง	1	1	529,560	134,400	1	1	1	-	-	-	19,440	19,560	19,560	683,400	702,960	722,520	(44,130)
203	หน.ฝ่ายจัดพัสดุ (นักบริหารงานการคลัง)	ต้น	1	-	393,600	18,000	1	1	1	-	-	-	13,620	13,620	13,620	425,220	438,840	452,460	ว่างเดิม
204	หน.ทะเบียนพัสดุและทรัพย์สิน (นักบริหารงานการคลัง)	ต้น	1	-	393,600	18,000	1	1	1	-	-	-	13,620	13,620	13,620	425,220	438,840	452,460	ว่างเดิม
205	นักวิชาการพัสดุ	ชก.	1	1	227,400	0	1	1	1	-	-	-	10,920	11,160	11,040	238,320	249,480	260,520	(18,950)
206	นักวิชาการพัสดุ (002-003)	ปก./ชก.	2	-	710,640	0	2	2	2	-	-	-	24,000	24,000	24,000	734,640	758,640	782,640	ว่างเดิม
207	เจ้าพนักงานธุรการ (010)	ชง.	1	1	381,120	0	1	1	1	-	-	-	12,360	12,960	13,440	393,480	406,440	419,880	(31,760)
208	เจ้าพนักงานพัสดุ	ปง.	1	1	140,400	0	1	1	1	-	-	-	6,240	6,120	6,000	146,640	152,760	158,760	(11,700)
209	เจ้าพนักงานพัสดุ	ปง.	1	1	146,640	0	1	1	1	-	-	-	6,120	6,000	6,360	152,760	158,760	165,120	(12,220)
210	เจ้าพนักงานพัสดุ	ชง.	1	1	506,520	0	1	1	1	-	-	-	16,440	16,920	18,000	522,960	539,880	557,880	(42,210)
211	เจ้าพนักงานพัสดุ	ปง.	1	1	140,400	0	1	1	1	-	-	-	6,240	6,120	6,000	146,640	152,760	158,760	(11,700)
212	เจ้าพนักงานพัสดุ	ปง.	1	1	140,400	0	1	1	1	-	-	-	6,240	6,120	6,000	146,640	152,760	158,760	(11,700)
213	เจ้าพนักงานพัสดุ	ปง./ชง.	2	-	0	0	2	2	2	+2	-	-	595,800	19,440	19,440	595,800	615,240	634,680	กำหนดเพิ่ม
	<b>พนักงานจ้าง</b>																		
	<b>พนักงานจ้างตามภารกิจ</b>																		
214	ผู้ช่วยนักวิชาการพัสดุ	-	1	1	180,000	0	1	1	1	-	-	-	7,200	7,560	7,800	187,200	194,760	202,560	(15,000)
215	ผู้ช่วยเจ้าพนักงานธุรการ	-	1	-	138,000	0	1	1	1	-	-	-	0	5,520	5,760	138,000	143,520	149,280	ว่างเดิม
	<b>กองการเจ้าหน้าที่ (29)</b>																		
216	ผอ.กองการเจ้าหน้าที่ (นักบริหารงานทั่วไป)	กลาง	1	1	437,400	134,400	1	1	1	-	-	-	16,560	16,320	16,440	588,360	604,680	621,120	(36,450)
217	หน.ฝ่ายสรรหาและบรรจุแต่งตั้ง (นักบริหารงานทั่วไป)	ต้น	1	1	448,920	18,000	1	1	1	-	-	-	13,320	13,320	15,240	480,240	493,560	508,800	(37,410)

ที่	ชื่อสายงาน	ระดับ ตำแหน่ง	จำนวน ทั้งหมด	จำนวนที่มีอยู่ปัจจุบัน			อัตราตำแหน่งที่คาดว่าจะต้อง ใช้ในชวงระยะ 3 ปีข้างหน้า			อัตรากำลังคน เพิ่ม/ลด			ภาระค่าใช้จ่าย ที่เพิ่มขึ้น			ค่าใช้จ่ายรวม			หมายเหตุ
				จำนวน (คน)	เงินเดือน	เงินประจำ ตำแหน่ง	2567	2568	2569	2567	2568	2569	2567	2568	2569	2567	2568	2569	
218	หน.ฝ่ายส่งเสริมและพัฒนาบุคลากร (นักบริหารงานทั่วไป)	ต้น	1	1	435,720	18,000	1	1	1	-	-	-	13,200	13,320	13,320	466,920	480,240	493,560	(36,310)
219	หน.ฝ่ายวินัยและส่งเสริมคุณธรรม (นักบริหารงานทั่วไป)	ต้น	1	-	393,600	18,000	1	1	1	-	-	-	13,620	13,620	13,620	425,220	438,840	452,460	ว่างเต็ม
220	นักจัดการงานทั่วไป (007)	ปก.	1	1	222,240	0	1	1	1	-	-	-	7,680	7,680	7,680	229,920	237,600	245,280	(18,520)
221	นักทรัพยากรบุคคล (001)	ชก.	1	1	276,960	0	1	1	1	-	-	-	11,160	11,520	12,000	288,120	299,640	311,640	(23,080)
222	นักทรัพยากรบุคคล (002)	ชก.	1	1	522,960	0	1	1	1	-	-	-	16,920	18,000	18,000	539,880	557,880	575,880	(43,580)
223	นักทรัพยากรบุคคล (003)	ปก.	1	1	185,040	0	1	1	1	-	-	-	9,600	8,640	7,560	194,640	203,280	210,840	(15,420)
224	นักทรัพยากรบุคคล (004)	ปก.	1	1	185,040	0	1	1	1	-	-	-	9,600	8,640	7,560	194,640	203,280	210,840	(15,420)
225	นักทรัพยากรบุคคล (005)	ปก.	1	1	185,040	0	1	1	1	-	-	-	9,600	8,640	7,560	194,640	203,280	210,840	(15,420)
226	นักทรัพยากรบุคคล (006-007)	ปก./ชก.	2	-	710,640	0	2	2	2	-	-	-	24,000	24,000	24,000	734,640	758,640	782,640	ว่างเต็ม
227	นักทรัพยากรบุคคล (008)	ปก.	1	1	190,080	0	1	1	1	-	-	-	9,120	8,280	7,080	199,200	207,480	214,560	(15,840)
228	นิติกร (003)	ชก.	1	1	448,920	0	1	1	1	-	-	-	13,320	13,320	15,240	462,240	475,560	490,800	(37,410)
229	นิติกร (004)	ปก.	1	1	226,080	0	1	1	1	-	-	-	7,680	7,680	7,800	233,760	241,440	249,240	(18,840)
230	เจ้าพนักงานธุรการ (012)	ปง.	1	1	140,400	0	1	1	1	-	-	-	6,240	6,120	6,000	146,640	152,760	158,760	(11,700)
231	เจ้าพนักงานธุรการ (013)	ชง.	1	1	318,960	0	1	1	1	-	-	-	10,920	11,280	10,920	329,880	341,160	352,080	(26,580)
232	เจ้าพนักงานธุรการ (021)	ปง./ชง.	1	-	297,900	0	1	1	1	-	-	-	9,720	9,720	9,720	307,620	317,340	327,060	ว่างเต็ม
	<b>หน่วยตรวจสอบภายใน(12)</b>																		
233	นักวิชาการตรวจสอบภายใน	ชก.	1	1	288,120	0	1	1	1	-	-	-	11,520	12,000	12,120	299,640	311,640	323,760	(24,010)
234	นักวิชาการตรวจสอบภายใน	ปก./ชก.	1	-	355,320	0	1	1	1	-	-	-	12,000	12,000	12,000	367,320	379,320	391,320	ว่างเต็ม
	<b>รวม</b>		<b>926</b>	<b>533</b>	<b>71,737,860</b>	<b>2,436,000</b>	<b>926</b>	<b>926</b>	<b>923</b>	<b>+322</b>	<b>-</b>	<b>-3</b>	<b>4,160,268</b>	<b>2,554,128</b>	<b>2,591,568</b>	<b>78,334,128</b>	<b>80,826,288</b>	<b>83,355,888</b>	
	ประมาณการประโยชน์ตอบแทนอื่น 15%															11,750,119	12,123,943	12,503,383	
	รวมเป็นค่าใช้จ่ายบุคคลทั้งสิ้น															90,084,247	92,950,231	95,859,271	
	<b>คิดเป็นร้อยละ 40 ของงบประมาณรายจ่ายประจำปี</b>															<b>23.45</b>	<b>23.04</b>	<b>22.63</b>	

งบประมาณรายจ่าย ประจำปี 2566

319,719,200

งบประมาณรายจ่าย ตามข้อบัญญัติ ประจำปี 2567

384,148,100

403,355,505

423,523,280

ที่	ชื่อสายงาน	ระดับ ตำแหน่ง	จำนวน ทั้งหมด	จำนวนที่มีอยู่ปัจจุบัน			อัตราตำแหน่งที่คาดว่าจะต้อง ใช้ในช่วงระยะ 3 ปีข้างหน้า			อัตรากำลังคน เพิ่ม/ลด			ภาระค่าใช้จ่าย ที่เพิ่มขึ้น			ค่าใช้จ่ายรวม			หมายเหตุ
				จำนวน (คน)	เงินเดือน	เงินประจำ ตำแหน่ง	2567	2568	2569	2567	2568	2569	2567	2568	2569				

			<u>แผนเดิม</u>	<u>กรอบตำแหน่ง</u>	<u>ที่มีคนครอง</u>		<u>ภาระคชจ.ที่เพิ่มขึ้น</u>		
<u>รวมเงินเดือน</u>									
	ข้าราชการ อบจ.	54,971,340	159	163	112	60,576,240	62,533,200	64,507,680	
	ลูกจ้างประจำ	3,055,200	8	8	8	3,168,408	3,251,088	3,335,328	
	พนักงานจ้าง	12,445,320	90	95	66	14,589,480	15,042,000	15,512,880	
	<b>รวม</b>	<b>70,471,860</b>	<b>257</b>	<b>266</b>	<b>186</b>	<b>78,334,128</b>	<b>80,826,288</b>	<b>83,355,888</b>	
	ข้าราชการ อบจ. (รพ.สต.)		349	660	347				
	<b>รวมทั้งสิ้น</b>		<b>606</b>	<b>926</b>	<b>533</b>				

ข้อมูล ณ 2 ส.ค. 67

**หมายเหตุ :**

- งบประมาณรายจ่ายประจำปี 2567 ใช้จากข้อบัญญัติงบประมาณรายจ่าย ประจำปีงบประมาณ พ.ศ. 2567 (384,148,100)
  - ฐานการคำนวณงบประมาณรายจ่ายประจำปี พ.ศ. 2568 ให้ประมาณการเพิ่มขึ้นไม่เกินร้อยละ 5 ของงบประมาณรายจ่ายประจำปี 2567  
**งบประมาณรายจ่ายประจำปี 2568 จำนวน 403,355,505 บาท = (384,148,100 x 5%) + 384,148,100**
  - ฐานการคำนวณงบประมาณรายจ่ายประจำปี พ.ศ. 2569 ให้ประมาณการเพิ่มขึ้นไม่เกินร้อยละ 5 ของงบประมาณรายจ่ายประจำปี 2568  
**งบประมาณรายจ่ายประจำปี 2569 จำนวน 423,523,280 บาท = (403,355,505 x 5%) + 403,355,505**
- ข้าราชการถ่ายโอน ลูกจ้างประจำถ่ายโอน รวมถึงข้าราชการครูหรือพนักงานครู บุคลากรทางการศึกษา ลูกจ้างประจำ และพนักงานจ้าง ที่ได้รับเงินอุดหนุนที่จ่ายเป็นเงินเดือน ค่าจ้าง ค่าตอบแทน ให้ระบุข้อมูลกรอบตำแหน่งและจำนวนผู้ดำรงตำแหน่งไว้ในแผนอัตรากำลัง แต่ไม่ต้องนำมาคิดรวมเป็นภาระค่าใช้จ่ายด้านการบริหารงานบุคคล ตามมาตรา 35 แห่ง พ.ร.บ.ระเบียบบริหารงานบุคคลส่วนท้องถิ่น พ.ศ. 2542
- ให้บันทึกข้อมูลเรียงตามลำดับรหัสส่วนราชการ
- ข้อมูลใน **ช่องเงินเดือน (1)** ต้องมีจำนวนตรงกับข้อมูลในช่องเงินเดือน ของข้อ 11 บัญชีแสดงจัดคนลงสู่ตำแหน่งและการกำหนดเลขที่ตำแหน่งในส่วนราชการ
- ข้อมูลใน **ช่องเงินประจำตำแหน่ง (2)** ต้องมีจำนวนตรงกับข้อมูลในช่องเงินประจำตำแหน่ง ของข้อ 11 บัญชีแสดงจัดคนลงสู่ตำแหน่งและการกำหนดเลขที่ตำแหน่งในส่วนราชการ

๕. แผนภูมิโครงสร้างการแบ่งส่วนราชการตามแผนอัตรากำลัง ๓ ปี

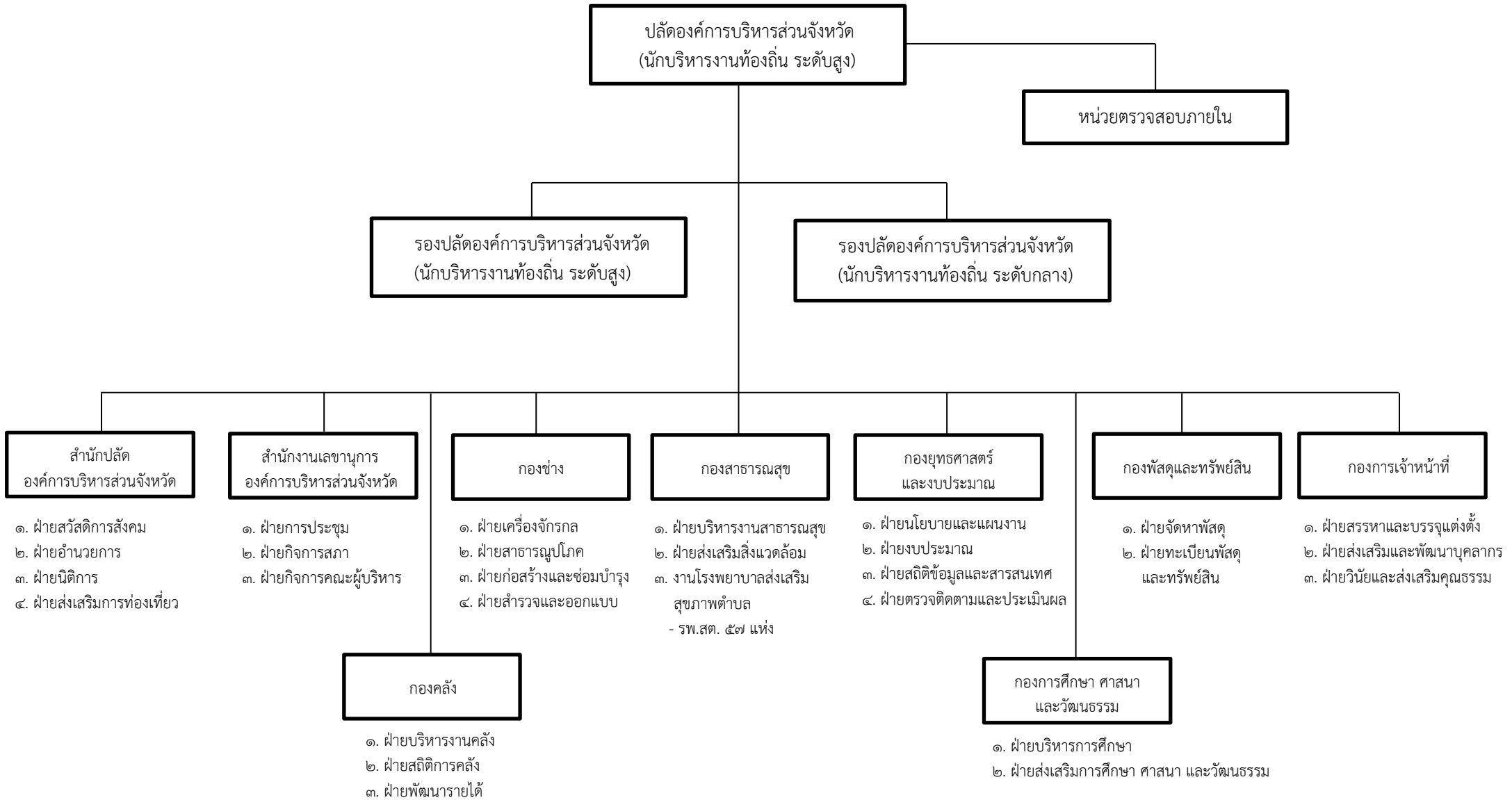

## โครงสร้างสำนักปลัดองค์การบริหารส่วนจังหวัด

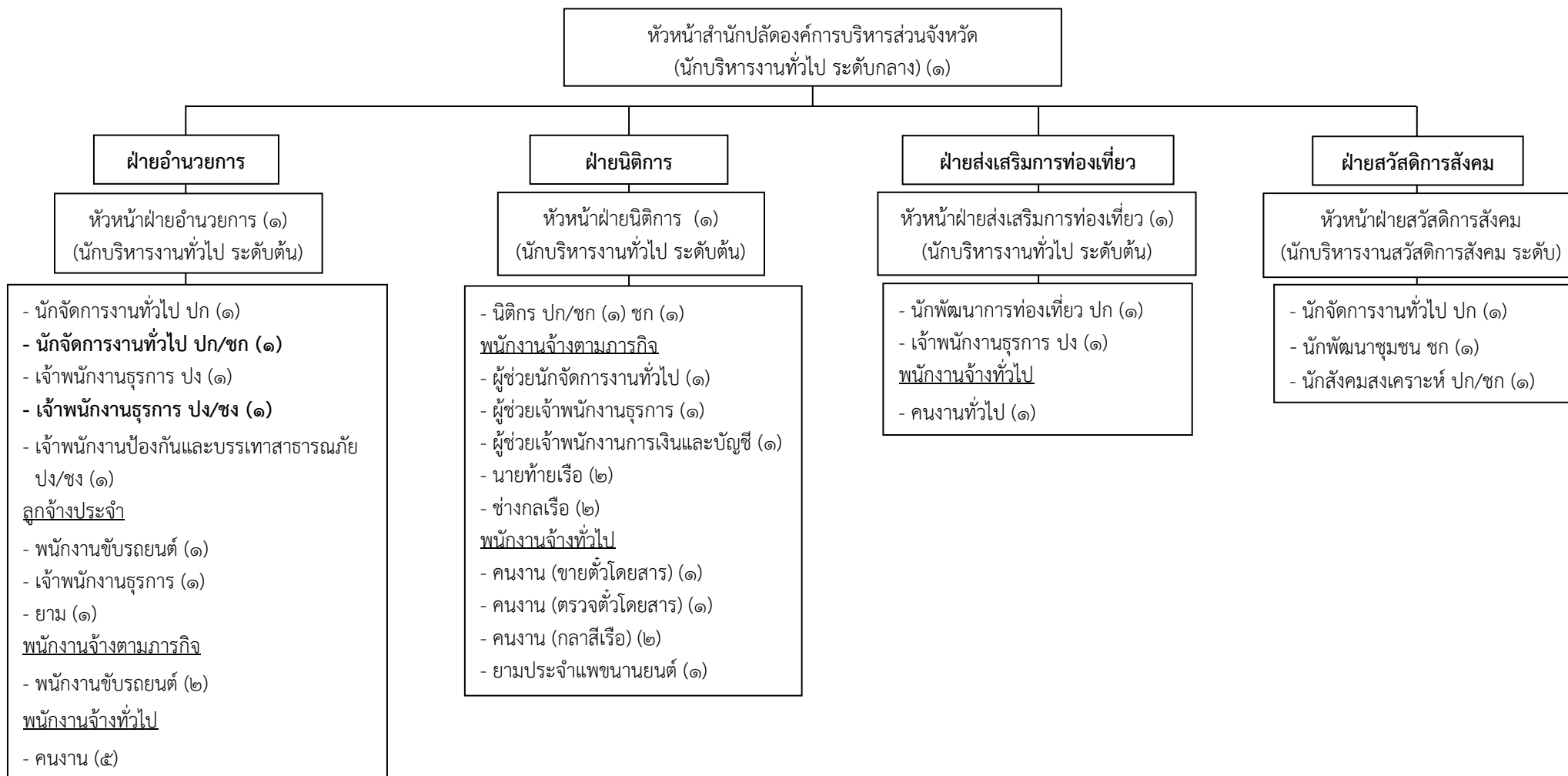

ประเภท/ระดับ		ข้าราชการ อบจ.				ลูกจ้าง ประจำ	พนักงานจ้าง		รวม
		อำนวยการกลาง	อำนวยการต้น	วิชาการ	ทั่วไป		ตามภารกิจ	ทั่วไป	
จำนวน (คน)	ตามแผนอัตรากำลัง ๓ ปี	๑	๔	๘	๔	๓	๙	๑๑	๔๐
	ที่มีอยู่จริง	๑	๓	๕	๒	๓	๖	๘	๒๘

โครงสร้างสำนักงานเลขานุการองค์การบริหารส่วนจังหวัด

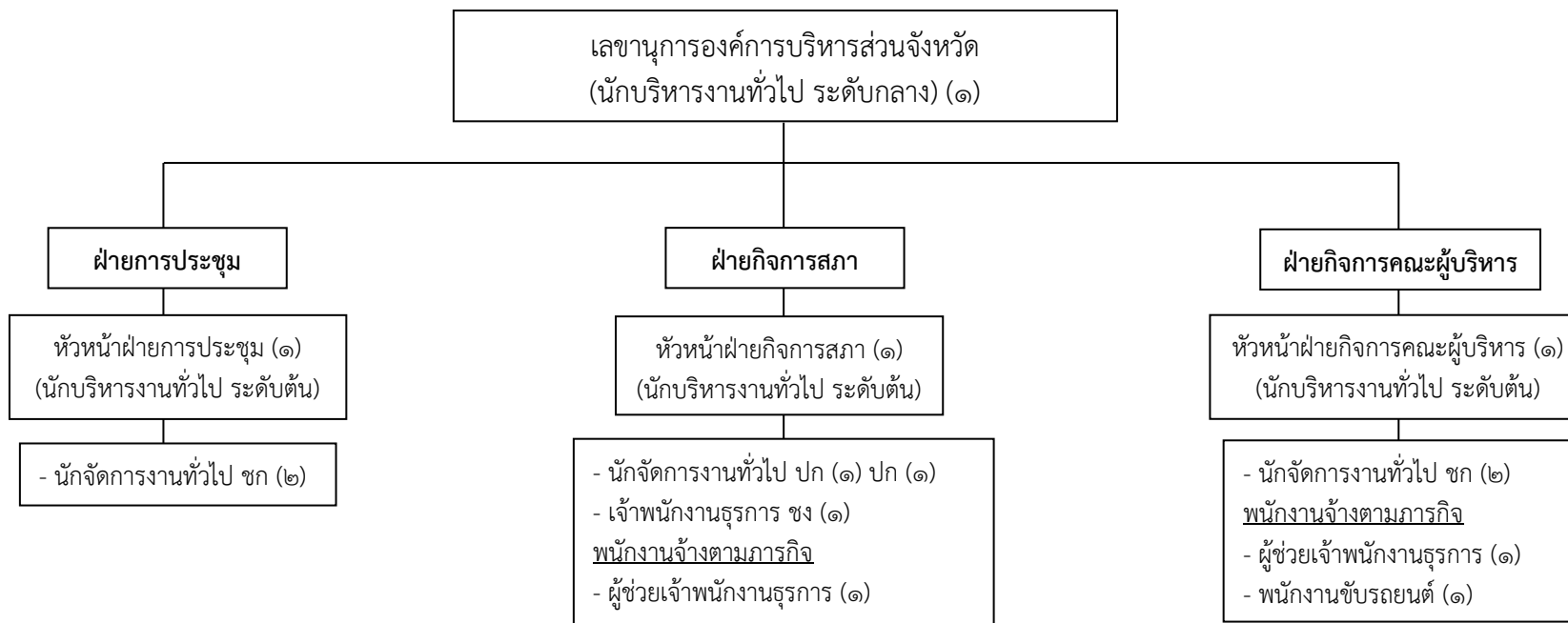

ประเภท/ระดับ		ข้าราชการ อบจ.				ลูกจ้างประจำ	พนักงานจ้าง		รวม
		อำนวยการกลาง	อำนวยการต้น	วิชาการ	ทั่วไป		ตามภารกิจ	ทั่วไป	
จำนวน (คน)	ตามแผนอัตรากำลึง ๓ ปี	๑	๓	๖	๑	-	๓	-	๑๔
	ที่มีอยู่จริง	๑	๓	๖	๑	-	๓	-	๑๔

## โครงสร้างกองคลัง

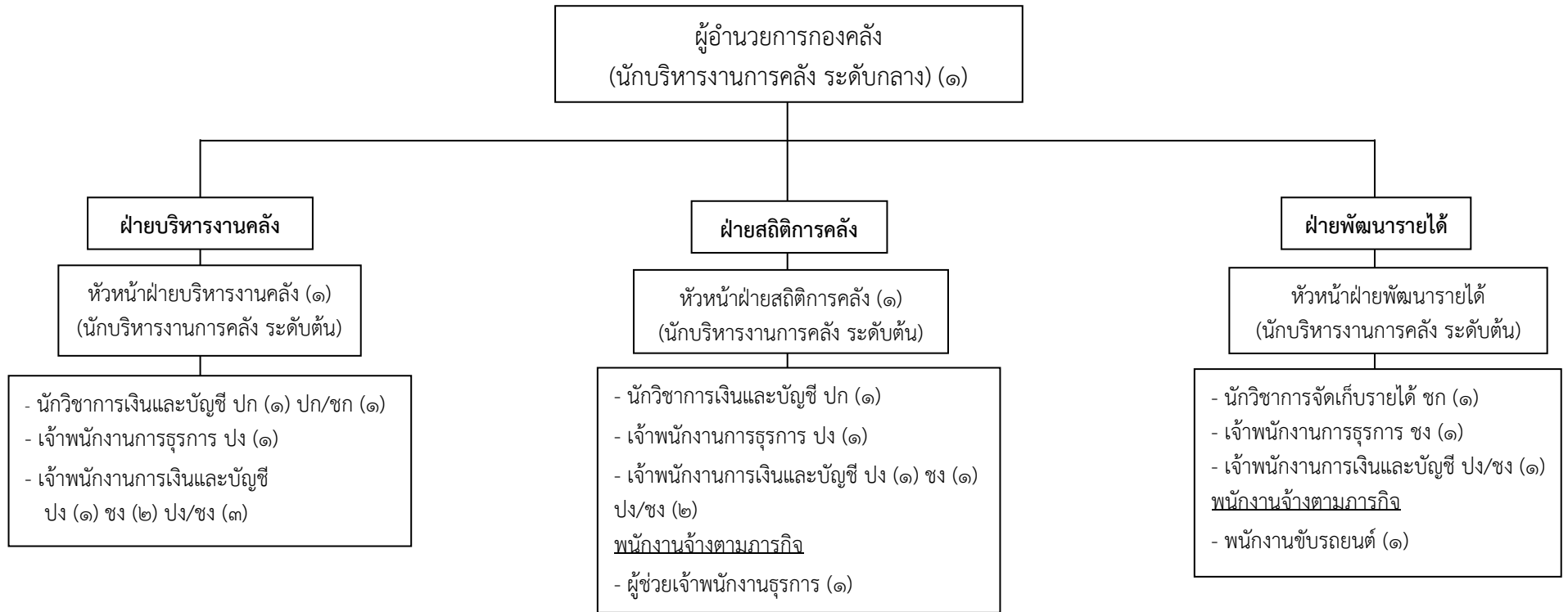

ประเภท/ระดับ		ข้าราชการ อบจ.				ลูกจ้างประจำ	พนักงานจ้าง		รวม
		อำนาจการกลาง	อำนาจการต้น	วิชาการ	ทั่วไป		ตามภารกิจ	ทั่วไป	
จำนวน (คน)	ตามแผนอัตรากำล้าง ๓ ปี	๑	๓	๔	๑๔	-	๒	-	๒๔
	ที่มีอยู่จริง	๑	๓	๓	๘	-	๑	-	๑๖



## โครงสร้างกองช่าง

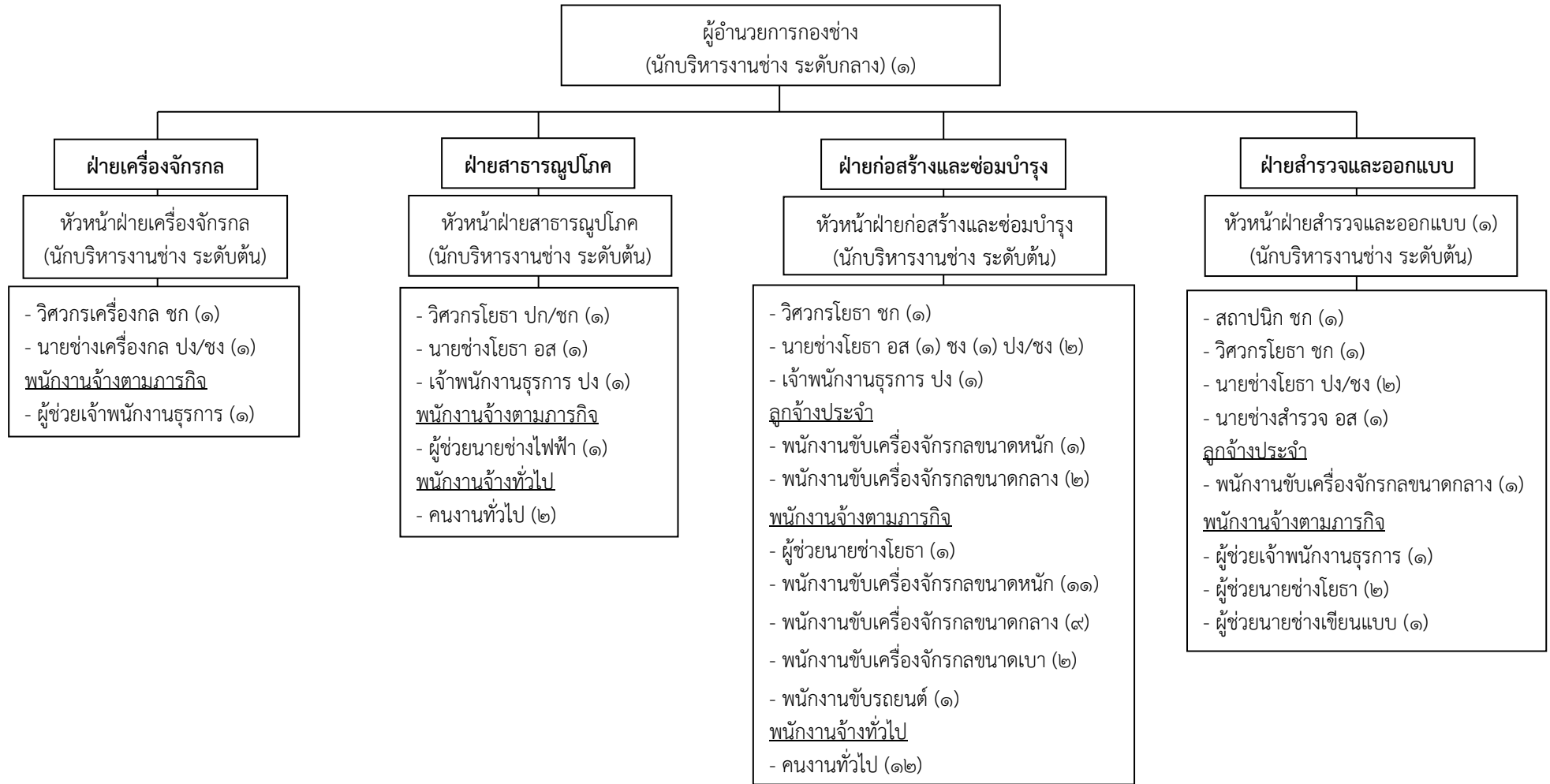

ประเภท/ระดับ		ข้าราชการ อบจ.				ลูกจ้าง ประจำ	พนักงานจ้าง		รวม
		อำนาจกลาง	อำนาจต้น	วิชาการ	ทั่วไป		ตามภารกิจ	ทั่วไป	
จำนวน (คน)	ตามแผนอัตรากำลัง ๓ ปี	๑	๔	๕	๑๑	๔	๓๐	๑๔	๖๙
	ที่มีอยู่จริง	๑	๑	๔	๖	๔	๒๕	๑๓	๕๔

## โครงสร้างกองสาธารณสุข

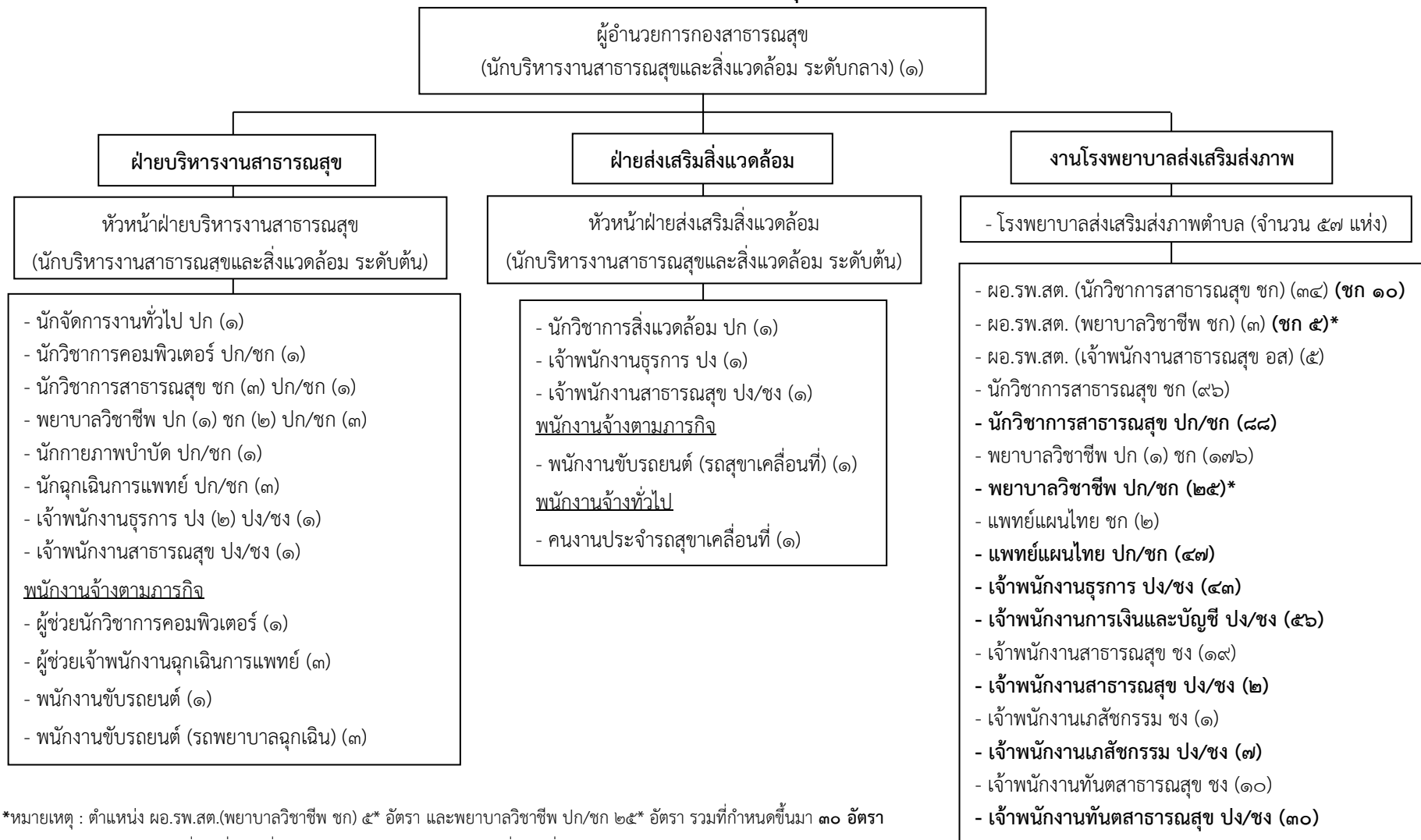

\*หมายเหตุ : ตำแหน่ง ผอ.รพ.สต.(พยาบาลวิชาชีพ ชก) ๕\* อัตรา และพยาบาลวิชาชีพ ปก/ชก ๒๕\* อัตรา รวมทั้งกำหนดขึ้นมา ๓๐ อัตรา มาจาก กำหนดเพิ่ม (เพิ่มเลขที่ตำแหน่ง) จำนวน ๒๘ อัตรา และเกลี่ยเลขที่ตำแหน่ง ๒ อัตรา

ประเภท/ระดับ		ข้าราชการ อบจ.				ลูกจ้างประจำ	พนักงานจ้าง		รวม
		ผู้อำนวยการกลาง	ผู้อำนวยการต้น	วิชาการ	ทั่วไป		ตามภารกิจ	ทั่วไป	
จำนวน (คน)	ตามแผนอัตรากำลึง ๓ ปี	๑	๒	๕๐๔	๑๗๙	-	๙	๑	๖๙๖
	ที่มีอยู่จริง	๑	-	๓๒๐	๓๘	-	๑	-	๓๖๐

โครงสร้างโรงพยาบาลส่งเสริมสุขภาพตำบลป่าเสม็ด (ขนาดใหญ่ L)  
อำเภอสุโขทัย-ลก จังหวัดนราธิวาส

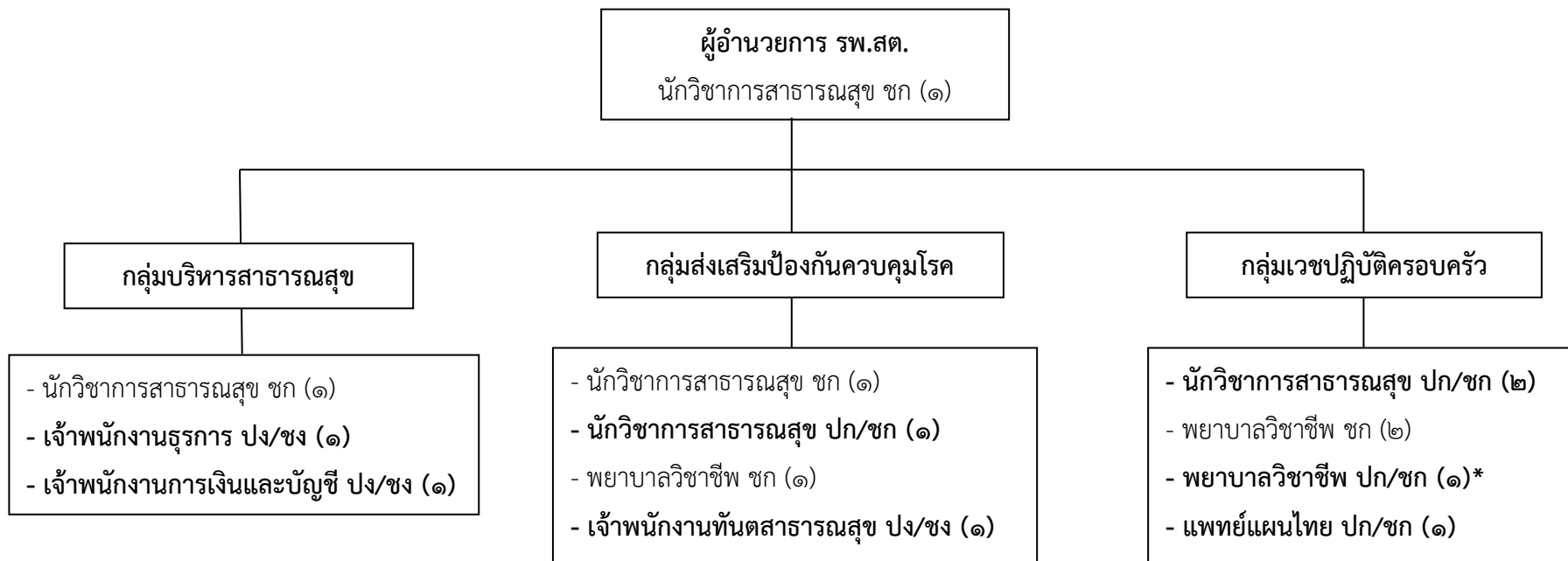

ประเภท/ระดับ		ข้าราชการ อบจ.				ลูกจ้างประจำ	พนักงานจ้าง		รวม
		อำนวยการกลาง	อำนวยการต้น	วิชาการ	ทั่วไป		ตามภารกิจ	ทั่วไป	
จำนวน (คน)	ตามแผนอัตรากำลัง ๓ ปี	-	-	๑๑	๓	-	-	-	๑๔
	ที่มีอยู่จริง	-	-	๖	-	-	-	-	๖

โครงสร้างโรงพยาบาลส่งเสริมสุขภาพตำบลมูโนะ (ขนาดใหญ่ L)  
อำเภอสุโขทัย-ลก จังหวัดนราธิวาส

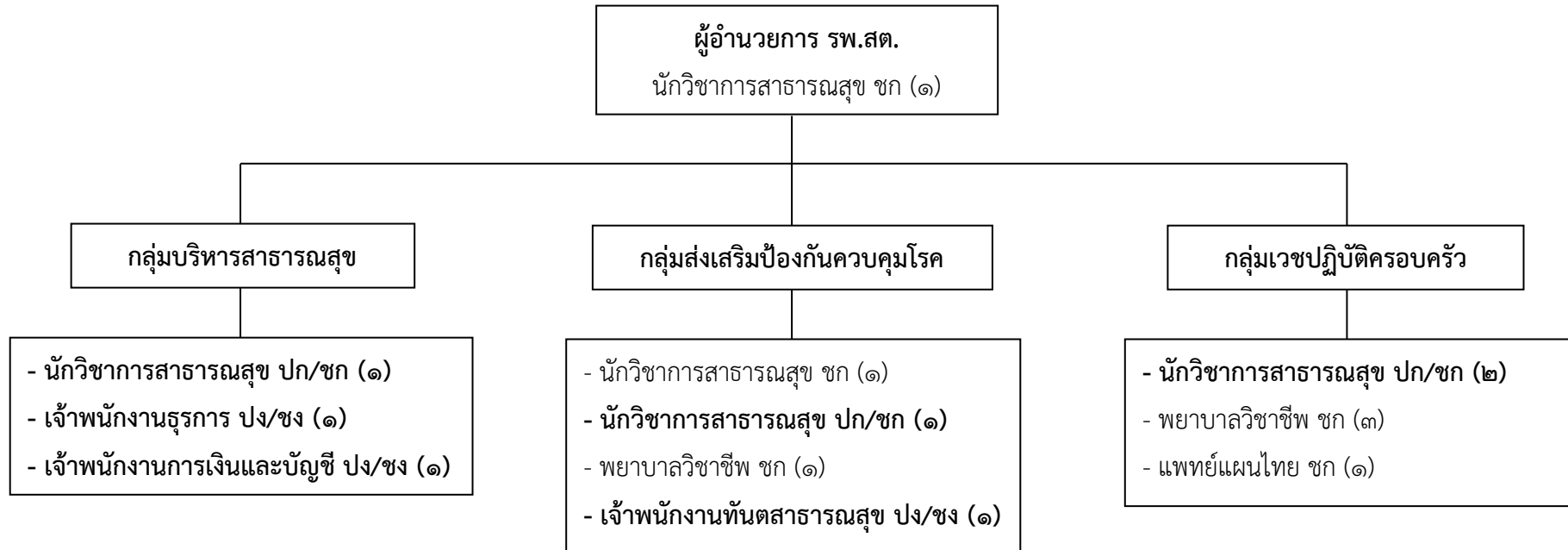

ประเภท/ระดับ		ข้าราชการ อบจ.				ลูกจ้างประจำ	พนักงานจ้าง		รวม
		ผู้อำนวยการกลาง	ผู้อำนวยการต้น	วิชาการ	ทั่วไป		ตามภารกิจ	ทั่วไป	
จำนวน (คน)	ตามแผนอัตรากำลัง ๓ ปี	-	-	๑๑	๓	-	-	-	๑๔
	ที่มีอยู่จริง	-	-	๗	-	-	-	-	๗

โครงสร้างโรงพยาบาลส่งเสริมสุขภาพตำบลบุโยะ (ขนาดกลาง M)  
อำเภอสุโขทัย-ลก จังหวัดนราธิวาส

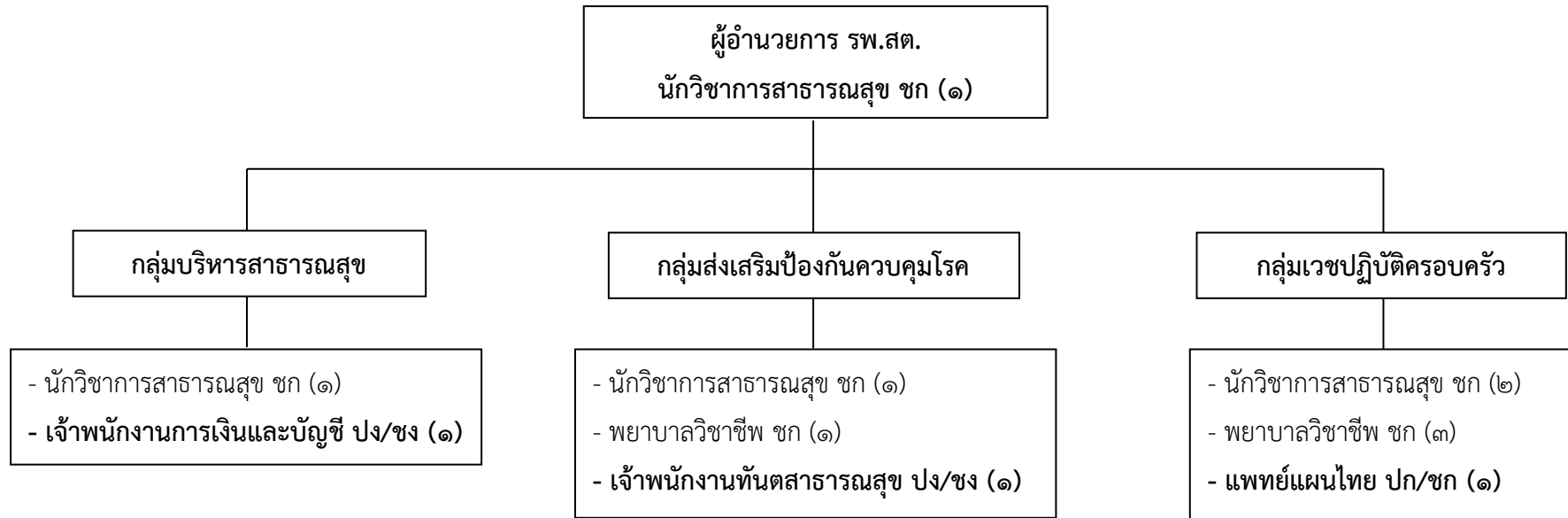

ประเภท/ระดับ		ข้าราชการ อบจ.				ลูกจ้างประจำ	พนักงานจ้าง		รวม
		ผู้อำนวยการกลาง	ผู้อำนวยการต้น	วิชาการ	ทั่วไป		ตามภารกิจ	ทั่วไป	
จำนวน (คน)	ตามแผนอัตรากำลัง ๓ ปี	-	-	๑๐	๒	-	-	-	๑๒
	ที่มีอยู่จริง	-	-	๘	-	-	-	-	๘

โครงสร้างโรงพยาบาลส่งเสริมสุขภาพตำบลบ้านกวาลอซีรา (ขนาดใหญ่ L)  
อำเภอสุโขทัย-ลก จังหวัดนราธิวาส

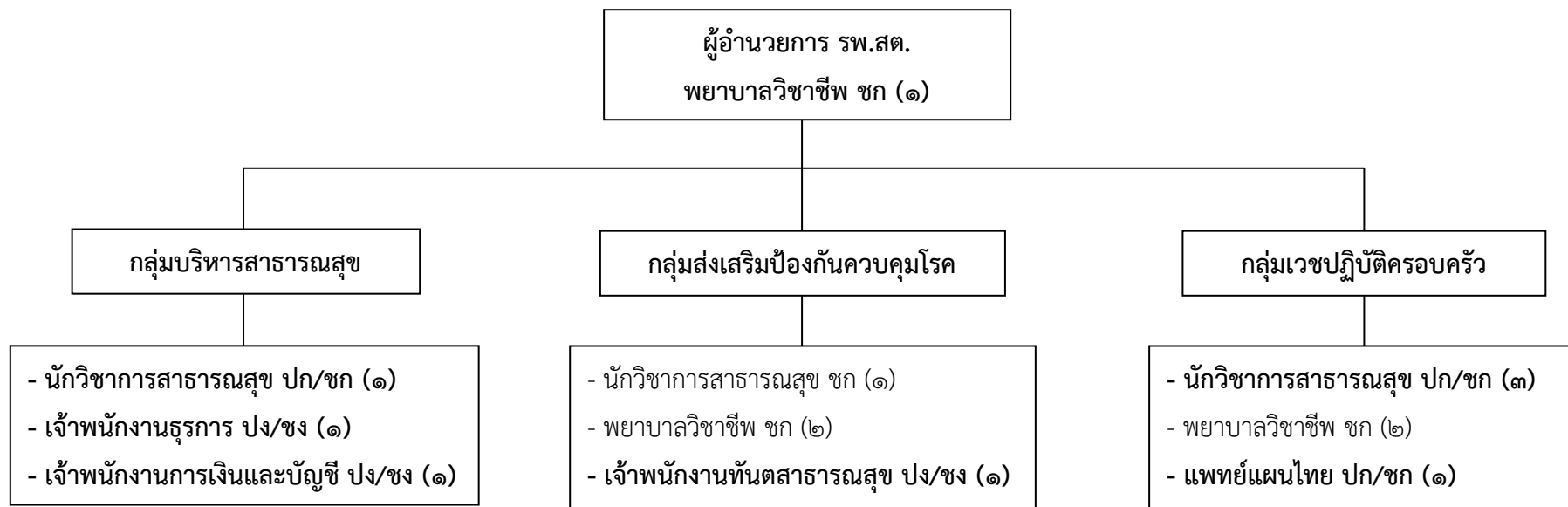

ประเภท/ระดับ		ข้าราชการ อบจ.				ลูกจ้างประจำ	พนักงานจ้าง		รวม
		ผู้อำนวยการกลาง	ผู้อำนวยการต้น	วิชาการ	ทั่วไป		ตามภารกิจ	ทั่วไป	
จำนวน (คน)	ตามแผนอัตรากำลัง ๓ ปี	-	-	๑๑	๓	-	-	-	๑๔
	ที่มีอยู่จริง	-	-	๕	-	-	-	-	๕

โครงสร้างโรงพยาบาลส่งเสริมสุขภาพตำบลลูโบะสาวอ (ขนาดกลาง M)  
อำเภอบาเจาะ จังหวัดนราธิวาส

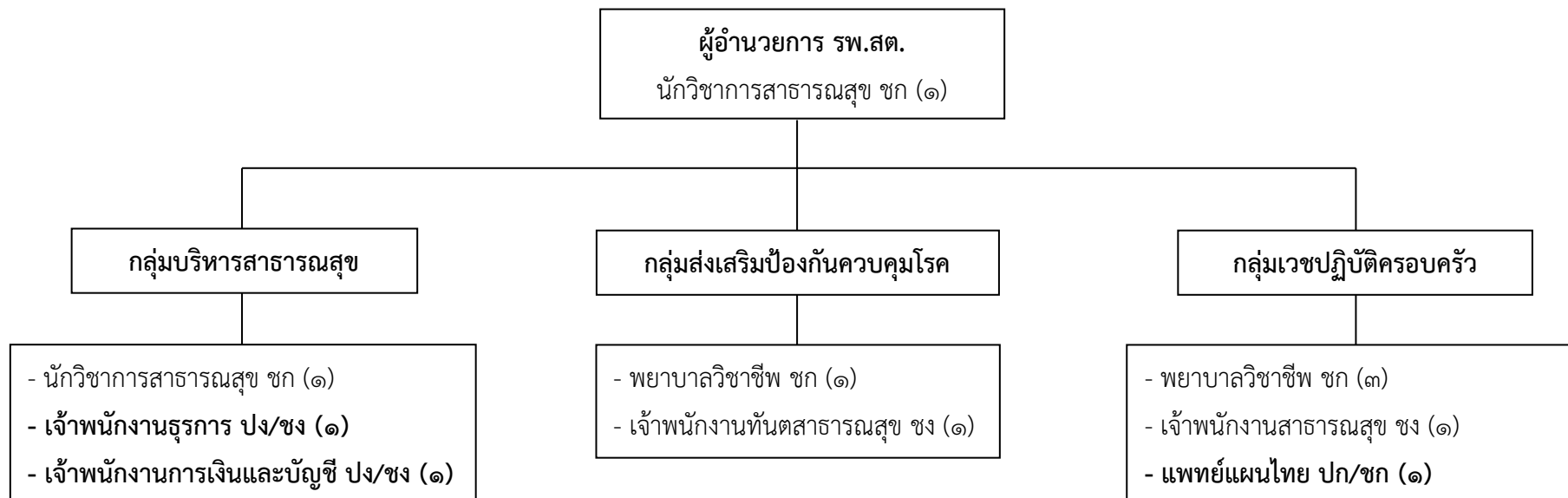

หมายเหตุ : ตำแหน่ง นักวิชาการสาธารณสุข/เจ้าพนักงานสาธารณสุข กลุ่มส่งเสริมฯ มีผู้ประสงค์ขอลายโอนฯ ในปีงบประมาณ พ.ศ. ๒๕๖๘

ประเภท/ระดับ		ข้าราชการ อบจ.				ลูกจ้างประจำ	พนักงานจ้าง		รวม
		ผู้อำนวยการกลาง	ผู้อำนวยการต้น	วิชาการ	ทั่วไป		ตามภารกิจ	ทั่วไป	
จำนวน (คน)	ตามแผนอัตรากำลัง ๓ ปี	-	-	๗	๔	-	-	-	๑๑
	ที่มีอยู่จริง	-	-	๖	๒	-	-	-	๘

โครงสร้างโรงพยาบาลส่งเสริมสุขภาพตำบลกาเยาะมาตี (ขนาดกลาง M)  
อำเภอบาเจาะ จังหวัดนราธิวาส

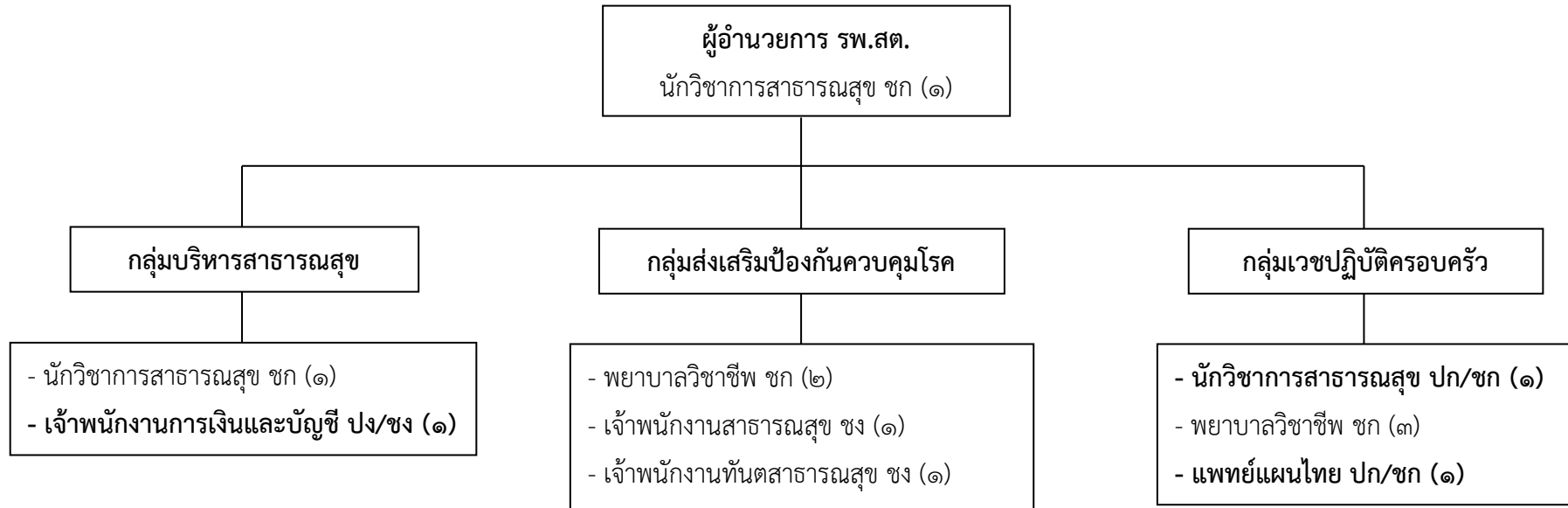

ประเภท/ระดับ		ข้าราชการ อบจ.				ลูกจ้างประจำ	พนักงานจ้าง		รวม
		ผู้อำนวยการกลาง	ผู้อำนวยการต้น	วิชาการ	ทั่วไป		ตามภารกิจ	ทั่วไป	
จำนวน (คน)	ตามแผนอัตรากำลัง ๓ ปี	-	-	๙	๓	-	-	-	๑๒
	ที่มีอยู่จริง	-	-	๗	๒	-	-	-	๙



โครงสร้างโรงพยาบาลส่งเสริมสุขภาพตำบลปลุกาสาเมาะ (ขนาดกลาง M)  
อำเภอบาเจาะ จังหวัดนราธิวาส

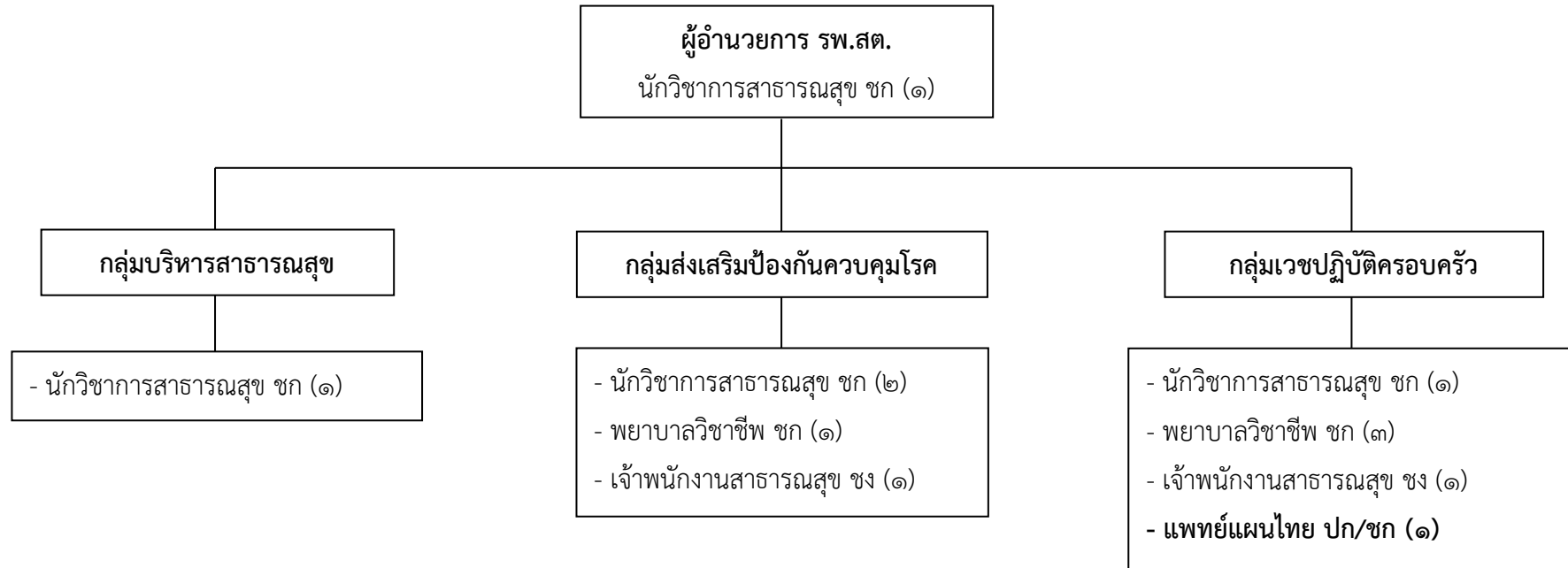

ประเภท/ระดับ		ข้าราชการ อบจ.				ลูกจ้างประจำ	พนักงานจ้าง		รวม
		ผู้อำนวยการกลาง	ผู้อำนวยการต้น	วิชาการ	ทั่วไป		ตามภารกิจ	ทั่วไป	
จำนวน (คน)	ตามแผนอัตรากำลัง ๓ ปี	-	-	๑๐	๒	-	-	-	๑๒
	ที่มีอยู่จริง	-	-	๙	๒	-	-	-	๑๑

## โครงสร้างโรงพยาบาลส่งเสริมสุขภาพตำบลบ้านเชิงเขา (ขนาดกลาง M)

### อำเภอบาเจาะ จังหวัดนราธิวาส

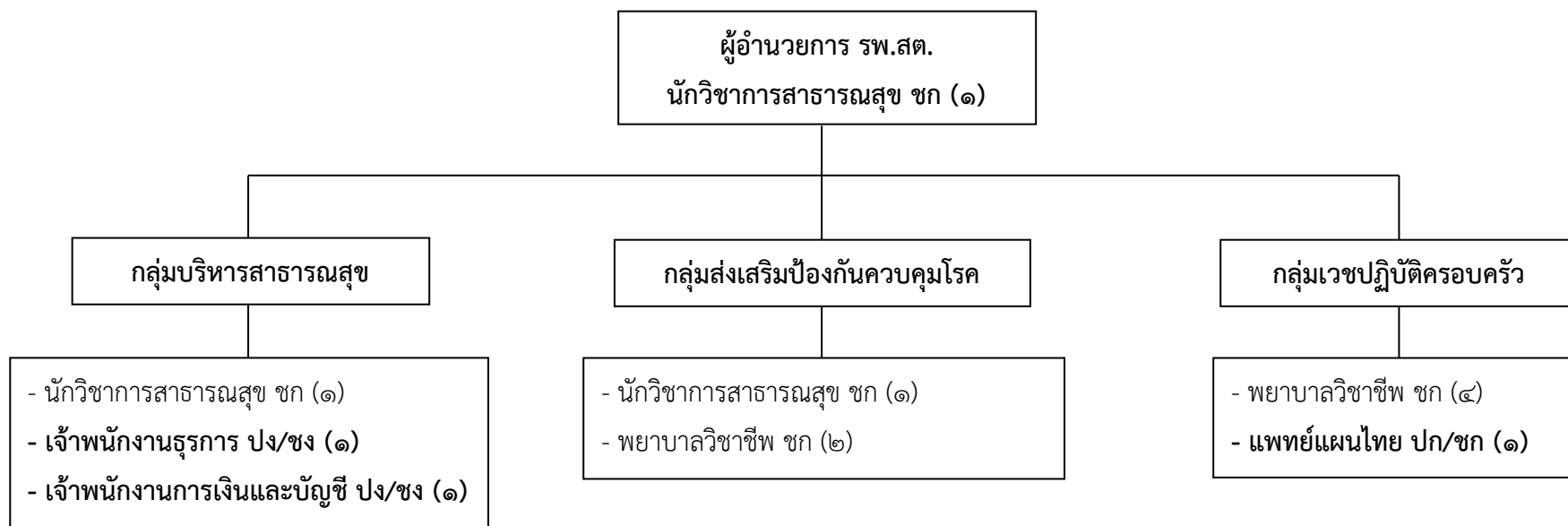

ประเภท/ระดับ		ข้าราชการ อบจ.				ลูกจ้างประจำ	พนักงานจ้าง		รวม
		ผู้อำนวยการกลาง	ผู้อำนวยการต้น	วิชาการ	ทั่วไป		ตามภารกิจ	ทั่วไป	
จำนวน (คน)	ตามแผนอัตรากำลัง ๓ ปี	-	-	๑๐	๒	-	-	-	๑๒
	ที่มีอยู่จริง	-	-	๘	-	-	-	-	๘

โครงสร้างโรงพยาบาลส่งเสริมสุขภาพตำบลบาระเหนือ (บ้านจำปากอ) (ขนาดกลาง M)  
อำเภอบาเจาะ จังหวัดนราธิวาส

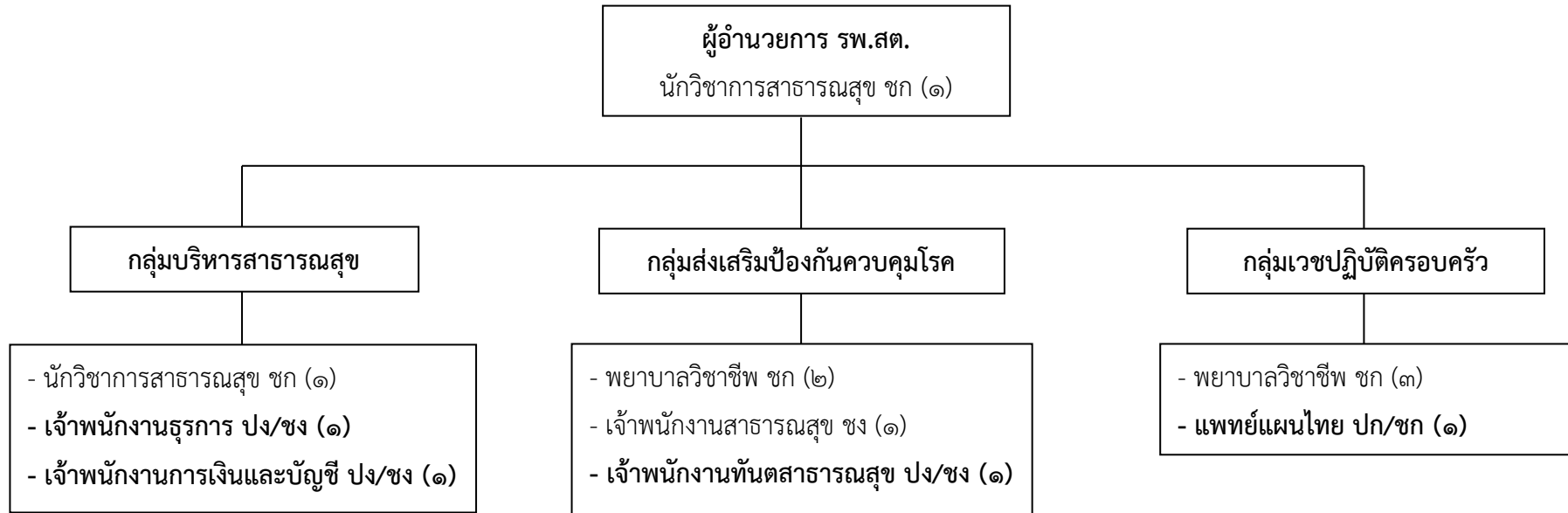

ประเภท/ระดับ		ข้าราชการ อบจ.				ลูกจ้างประจำ	พนักงานจ้าง		รวม
		อำนวยการกลาง	อำนวยการต้น	วิชาการ	ทั่วไป		ตามภารกิจ	ทั่วไป	
จำนวน (คน)	ตามแผนอัตรากำลัง ๓ ปี	-	-	๘	๔	-	-	-	๑๒
	ที่มีอยู่จริง	-	-	๘	๑	-	-	-	๙

## โครงสร้างโรงพยาบาลส่งเสริมสุขภาพตำบลบ้านปือระ (ขนาดกลาง M)

### อำเภอบาเจาะ จังหวัดนราธิวาส

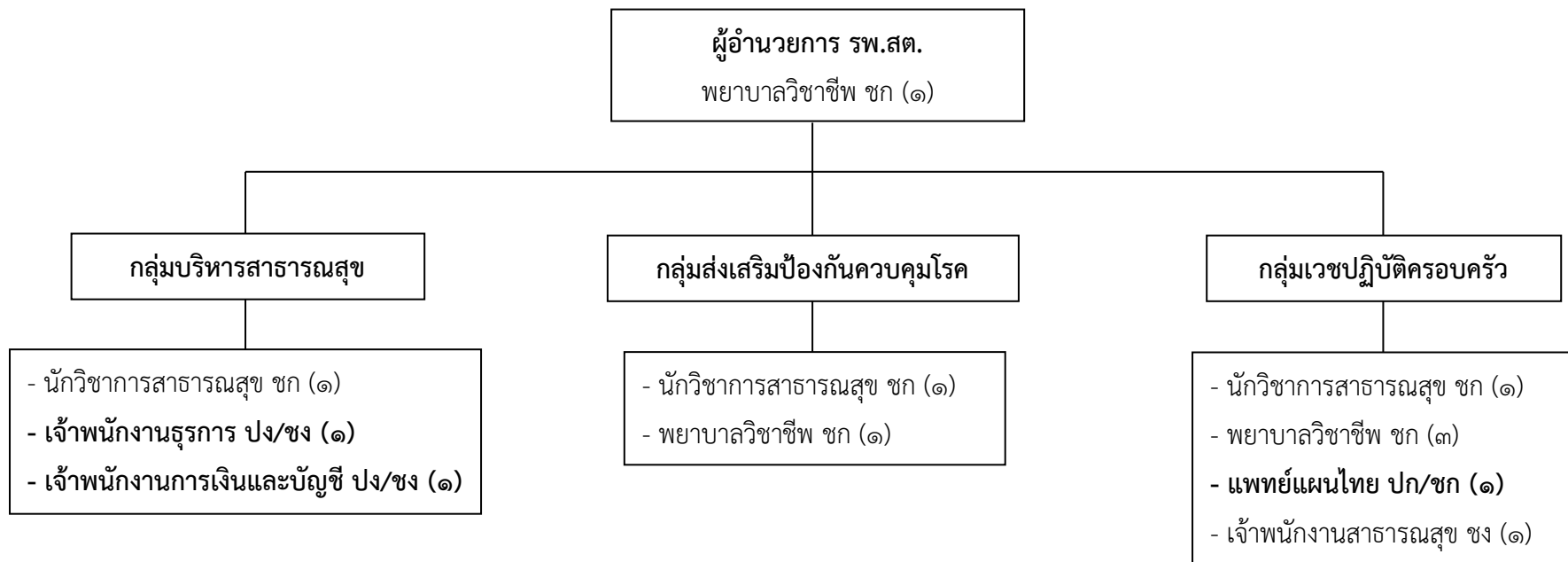

ประเภท/ระดับ		ข้าราชการ อบจ.				ลูกจ้างประจำ	พนักงานจ้าง		รวม
		ผู้อำนวยการกลาง	ผู้อำนวยการต้น	วิชาการ	ทั่วไป		ตามภารกิจ	ทั่วไป	
จำนวน (คน)	ตามแผนอัตรากำลัง ๓ ปี	-	-	๙	๓	-	-	-	๑๒
	ที่มีอยู่จริง	-	-	๘	๑	-	-	-	๙

โครงสร้างโรงพยาบาลส่งเสริมสุขภาพตำบลบ้านคลองระ (ขนาดกลาง M)  
อำเภอบาเจาะ จังหวัดนราธิวาส

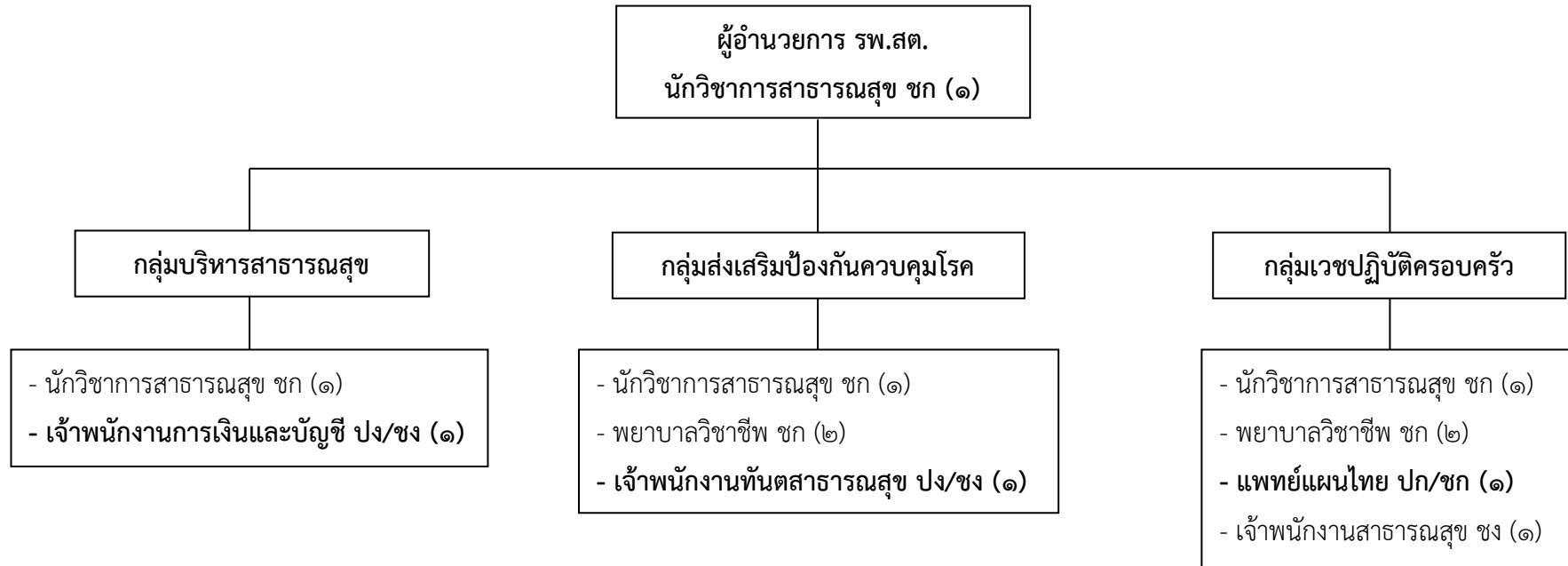

ประเภท/ระดับ		ข้าราชการ อบจ.				ลูกจ้างประจำ	พนักงานจ้าง		รวม
		ผู้อำนวยการกลาง	ผู้อำนวยการต้น	วิชาการ	ทั่วไป		ตามภารกิจ	ทั่วไป	
จำนวน (คน)	ตามแผนอัตรากำลัง ๓ ปี	-	-	๙	๓	-	-	-	๑๒
	ที่มีอยู่จริง	-	-	๗	๑	-	-	-	๘

โครงสร้างโรงพยาบาลส่งเสริมสุขภาพตำบลบ้านต่อหลัง (ขนาดกลาง M)  
อำเภอระแงะ จังหวัดนราธิวาส

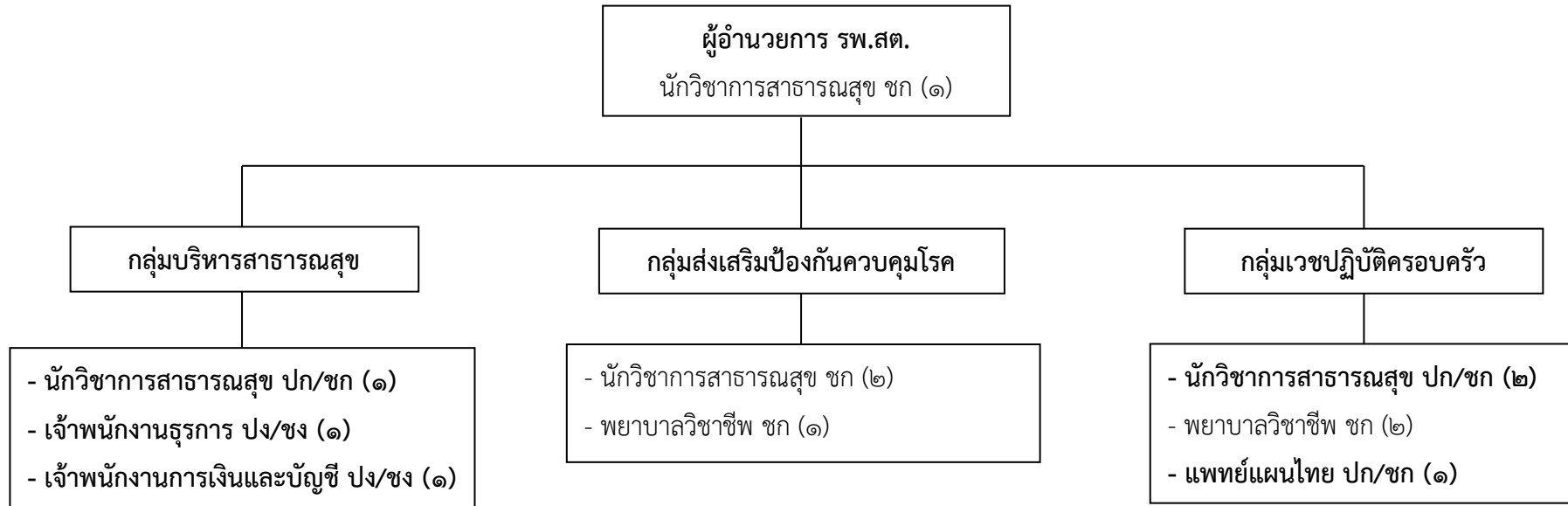

ประเภท/ระดับ		ข้าราชการ อบจ.				ลูกจ้างประจำ	พนักงานจ้าง		รวม
		ผู้อำนวยการกลาง	ผู้อำนวยการต้น	วิชาการ	ทั่วไป		ตามภารกิจ	ทั่วไป	
จำนวน (คน)	ตามแผนอัตรากำลัง ๓ ปี	-	-	๑๐	๒	-	-	-	๑๒
	ที่มีอยู่จริง	-	-	๖	-	-	-	-	๖

## โครงสร้างโรงพยาบาลส่งเสริมสุขภาพตำบลบ้านป่าไผ่ (ขนาดกลาง M)

### อำเภอระแงะ จังหวัดนราธิวาส

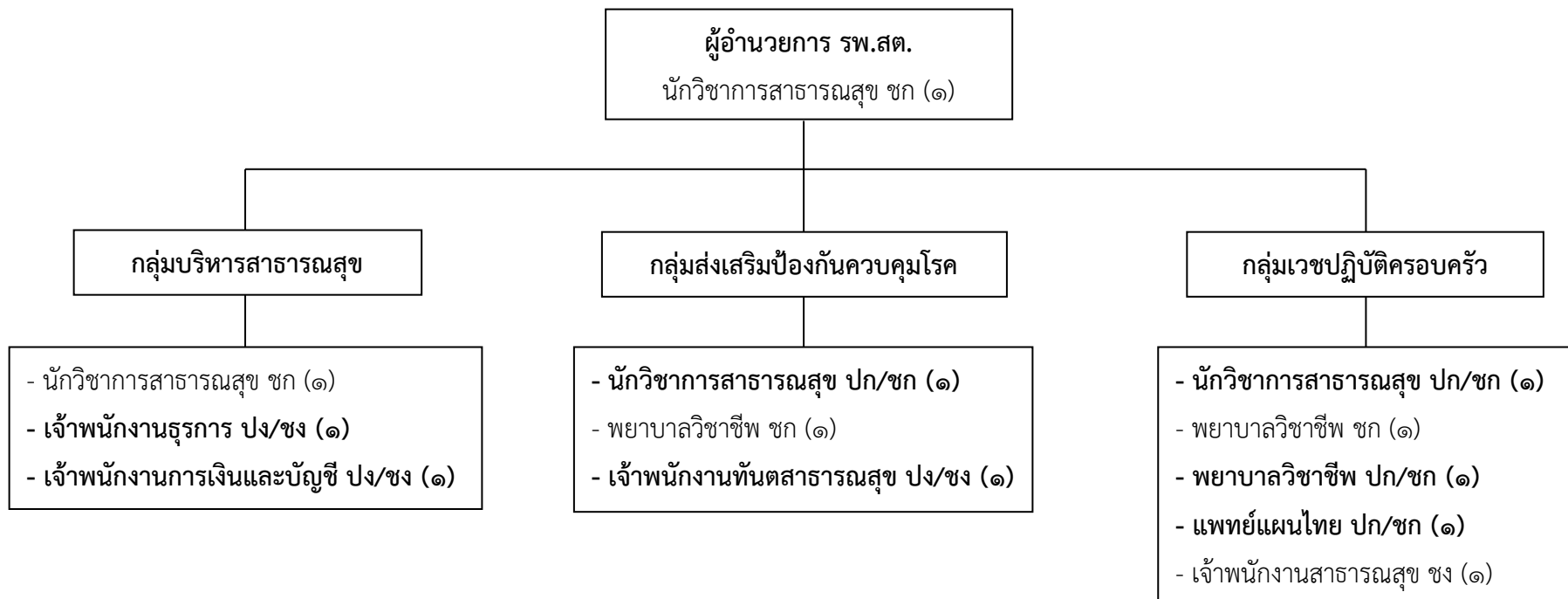

ประเภท/ระดับ		ข้าราชการ อบจ.				ลูกจ้างประจำ	พนักงานจ้าง		รวม
		ผู้อำนวยการกลาง	ผู้อำนวยการต้น	วิชาการ	ทั่วไป		ตามภารกิจ	ทั่วไป	
จำนวน (คน)	ตามแผนอัตรากำลัง ๓ ปี	-	-	๘	๔	-	-	-	๑๒
	ที่มีอยู่จริง	-	-	๔	๑	-	-	-	๕

โครงสร้างโรงพยาบาลส่งเสริมสุขภาพตำบลบ้านจุฬารณพัฒนา ๕ (ขนาดกลาง M)

อำเภอระแงะ จังหวัดนราธิวาส

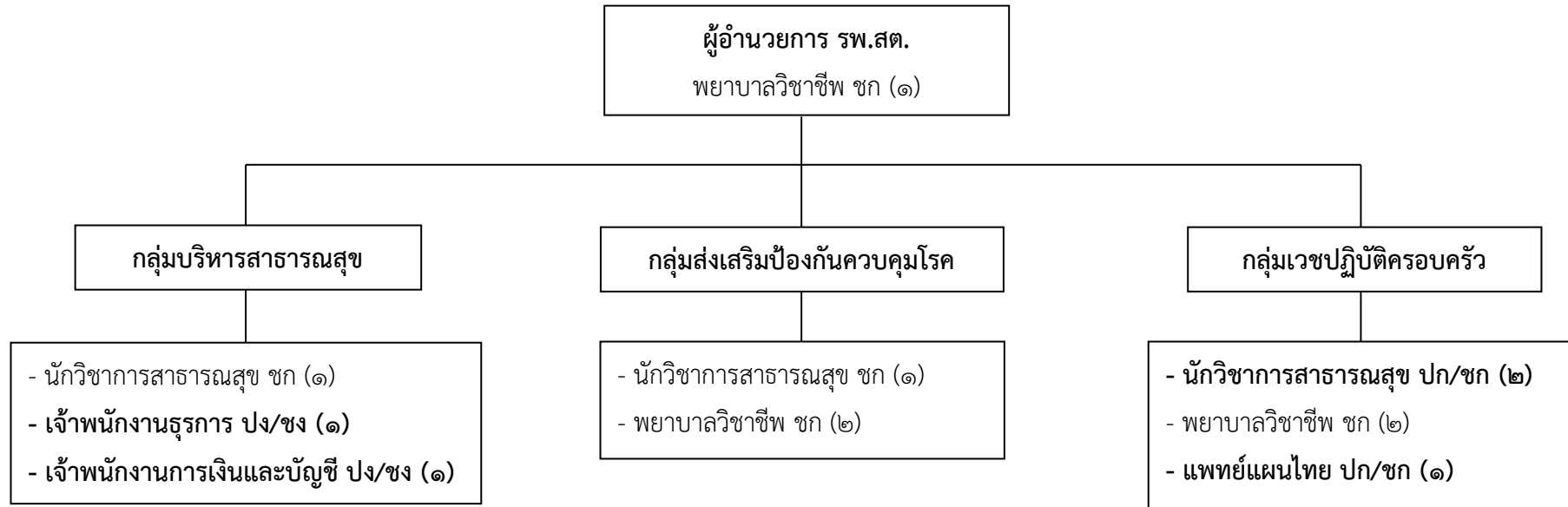

ประเภท/ระดับ		ข้าราชการ อบจ.				ลูกจ้างประจำ	พนักงานจ้าง		รวม
		ผู้อำนวยการกลาง	ผู้อำนวยการต้น	วิชาการ	ทั่วไป		ตามภารกิจ	ทั่วไป	
จำนวน (คน)	ตามแผนอัตรากำลัง ๓ ปี	-	-	๑๐	๒	-	-	-	๑๒
	ที่มีอยู่จริง	-	-	๗	-	-	-	-	๗



## โครงสร้างโรงพยาบาลส่งเสริมสุขภาพตำบลบองอ (ขนาดกลาง M)

### อำเภอระแงะ จังหวัดนราธิวาส

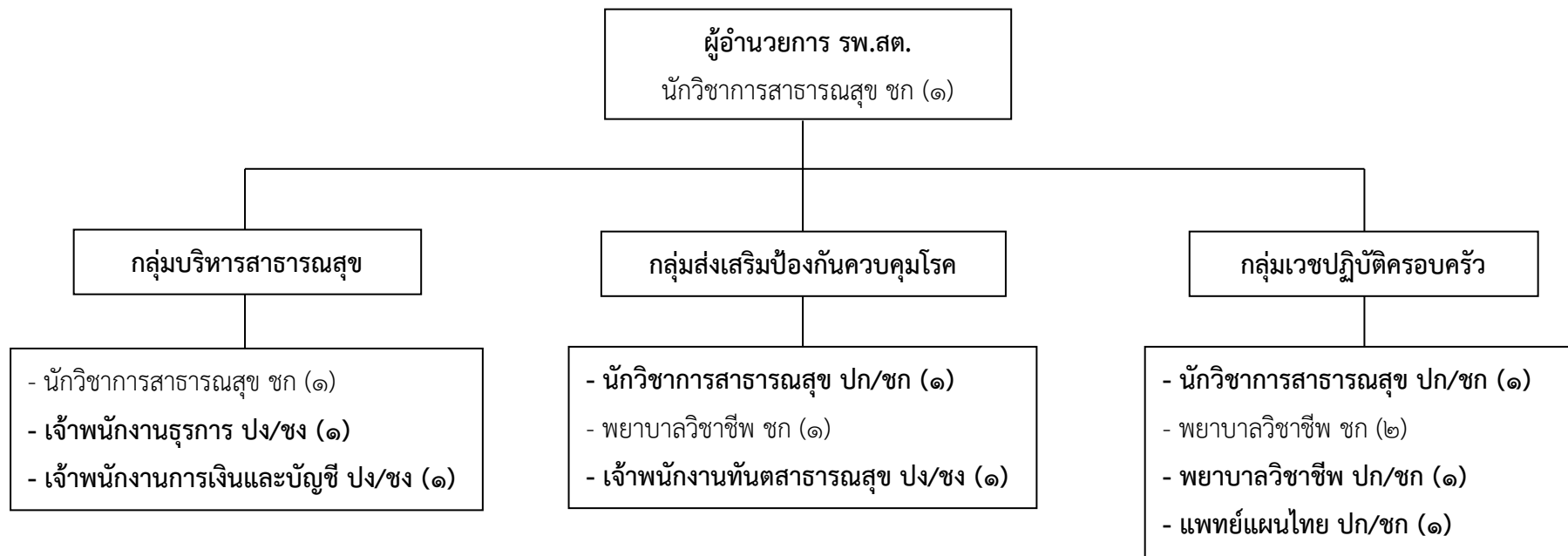

ประเภท/ระดับ		ข้าราชการ อบจ.				ลูกจ้างประจำ	พนักงานจ้าง		รวม
		ผู้อำนวยการกลาง	ผู้อำนวยการต้น	วิชาการ	ทั่วไป		ตามภารกิจ	ทั่วไป	
จำนวน (คน)	ตามแผนอัตรากำลัง ๓ ปี	-	-	๙	๓	-	-	-	๑๒
	ที่มีอยู่จริง	-	-	๕	-	-	-	-	๕

โครงสร้างโรงพยาบาลส่งเสริมสุขภาพตำบลบ้านลาไม (ขนาดกลาง M)  
อำเภอระแงะ จังหวัดนราธิวาส

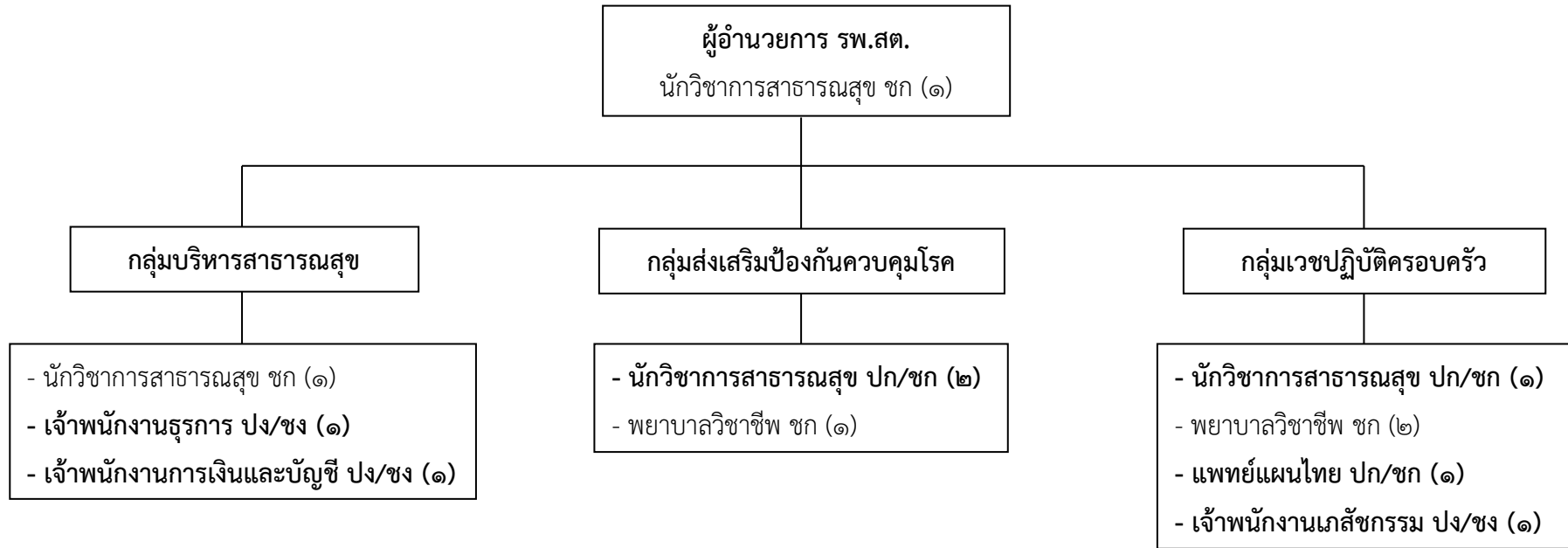

ประเภท/ระดับ		ข้าราชการ อบจ.				ลูกจ้างประจำ	พนักงานจ้าง		รวม
		ผู้อำนวยการกลาง	ผู้อำนวยการต้น	วิชาการ	ทั่วไป		ตามภารกิจ	ทั่วไป	
จำนวน (คน)	ตามแผนอัตรากำลั้ง ๓ ปี	-	-	๙	๓	-	-	-	๑๒
	ที่มีอยู่จริง	-	-	๕	-	-	-	-	๕

โครงสร้างโรงพยาบาลส่งเสริมสุขภาพตำบลบ้านกาลิซา (ขนาดกลาง M)  
อำเภอระแงะ จังหวัดนราธิวาส

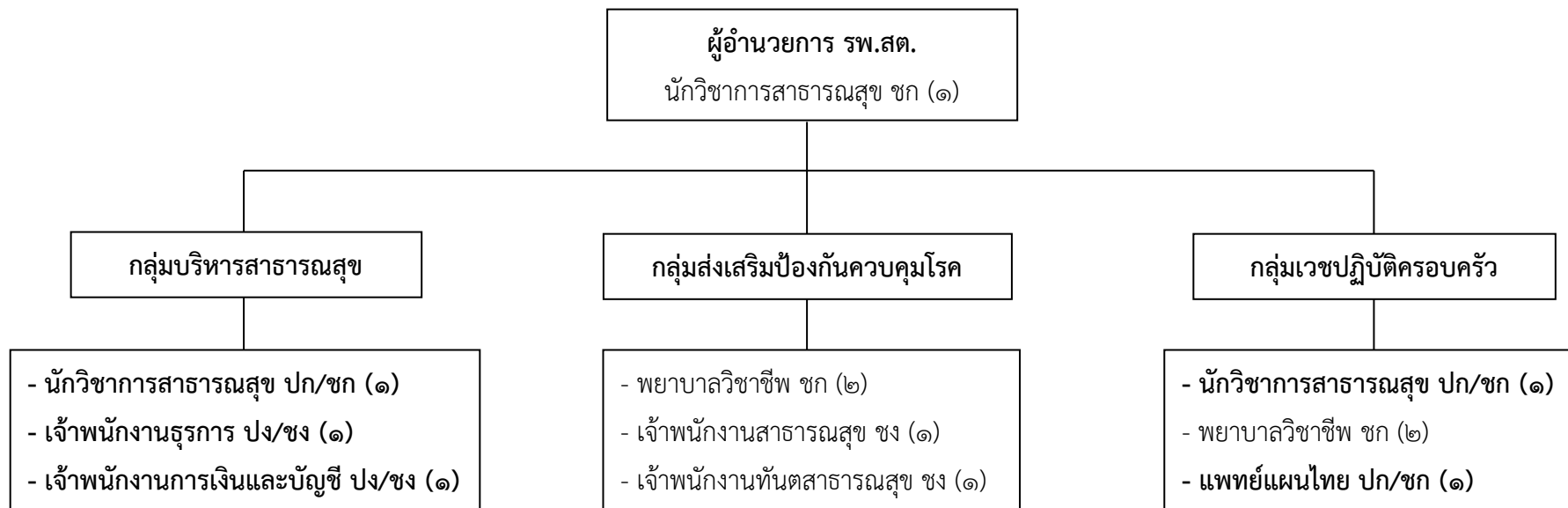

ประเภท/ระดับ		ข้าราชการ อบจ.				ลูกจ้างประจำ	พนักงานจ้าง		รวม
		ผู้อำนวยการกลาง	ผู้อำนวยการต้น	วิชาการ	ทั่วไป		ตามภารกิจ	ทั่วไป	
จำนวน (คน)	ตามแผนอัตรากำลัง ๓ ปี	-	-	๘	๔	-	-	-	๑๒
	ที่มีอยู่จริง	-	-	๕	๒	-	-	-	๗

โครงสร้างโรงพยาบาลส่งเสริมสุขภาพตำบลกาหนึ่วะ (กาลิซา) (ขนาดกลาง M)  
อำเภอระแงะ จังหวัดนราธิวาส

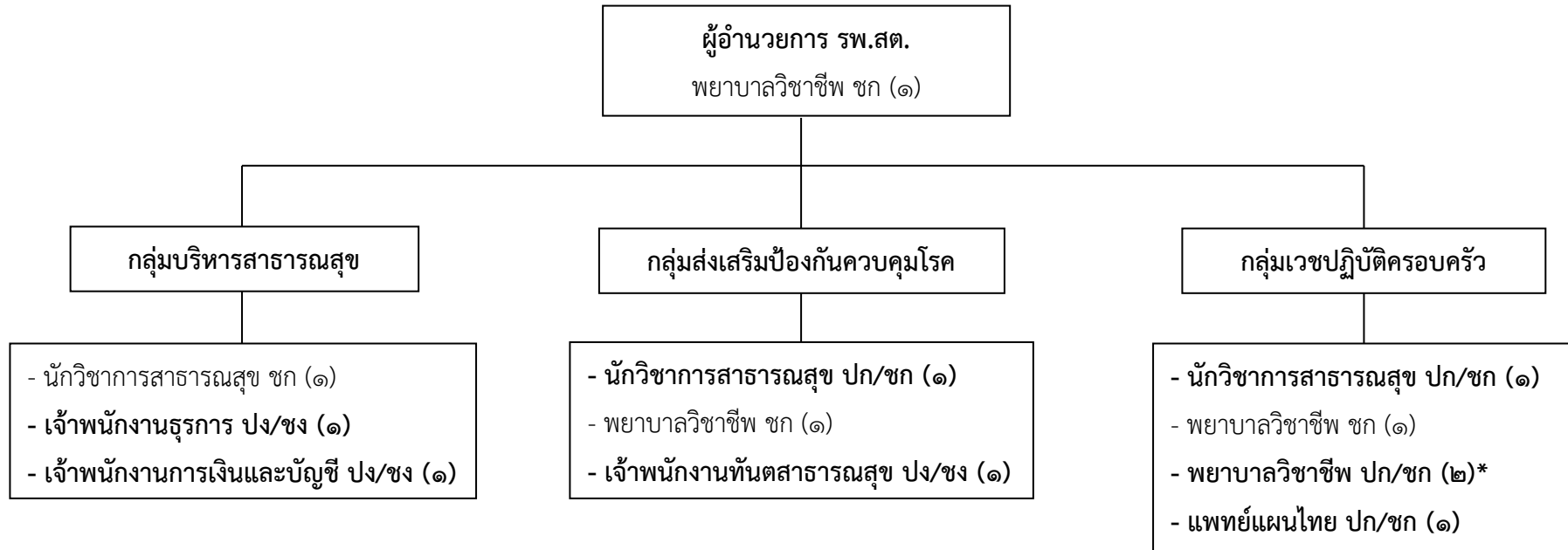

ประเภท/ระดับ		ข้าราชการ อบจ.				ลูกจ้างประจำ	พนักงานจ้าง		รวม
		ผู้อำนวยการกลาง	ผู้อำนวยการต้น	วิชาการ	ทั่วไป		ตามภารกิจ	ทั่วไป	
จำนวน (คน)	ตามแผนอัตรากำลัง ๓ ปี	-	-	๙	๓	-	-	-	๑๒
	ที่มีอยู่จริง	-	-	๔	-	-	-	-	๔

## โครงสร้างโรงพยาบาลส่งเสริมสุขภาพตำบลบ้านเจ๊ะเก (ขนาดกลาง M)

### อำเภอระแงะ จังหวัดนราธิวาส

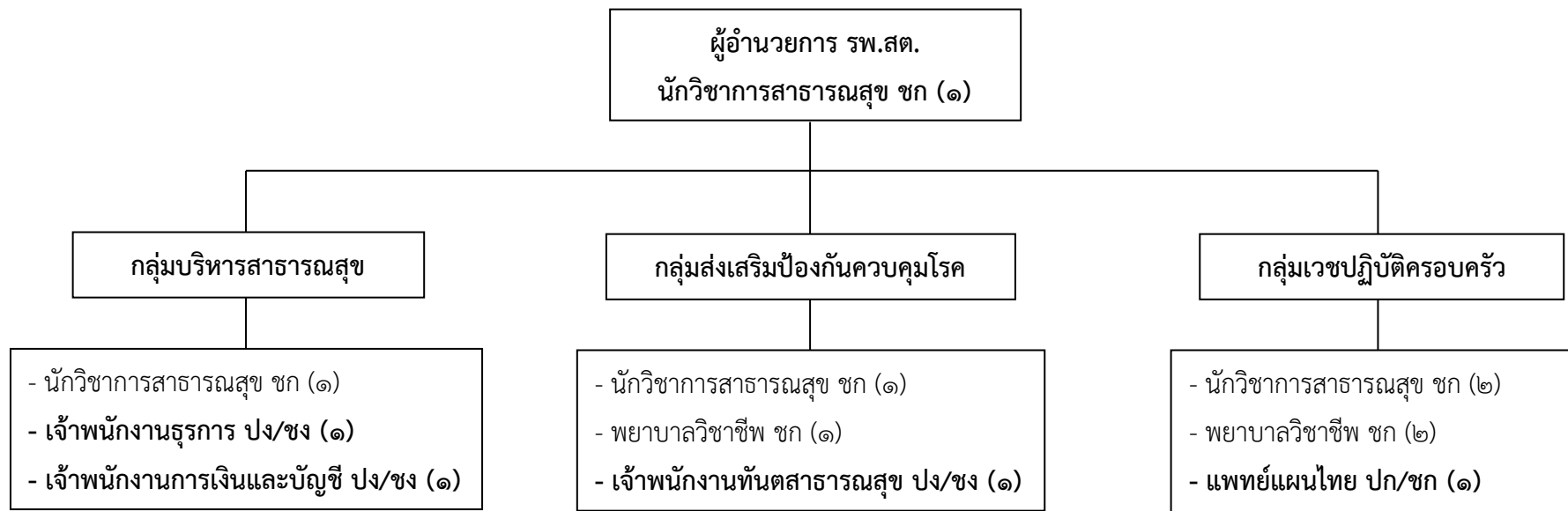

ประเภท/ระดับ		ข้าราชการ อบจ.				ลูกจ้างประจำ	พนักงานจ้าง		รวม
		ผู้อำนวยการกลาง	ผู้อำนวยการต้น	วิชาการ	ทั่วไป		ตามภารกิจ	ทั่วไป	
จำนวน (คน)	ตามแผนอัตรากำลัง ๓ ปี	-	-	๙	๓	-	-	-	๑๒
	ที่มีอยู่จริง	-	-	๗	-	-	-	-	๗

## โครงสร้างโรงพยาบาลส่งเสริมสุขภาพตำบลบางโงะโต (ขนาดกลาง M)

### อำเภอระแงะ จังหวัดนราธิวาส

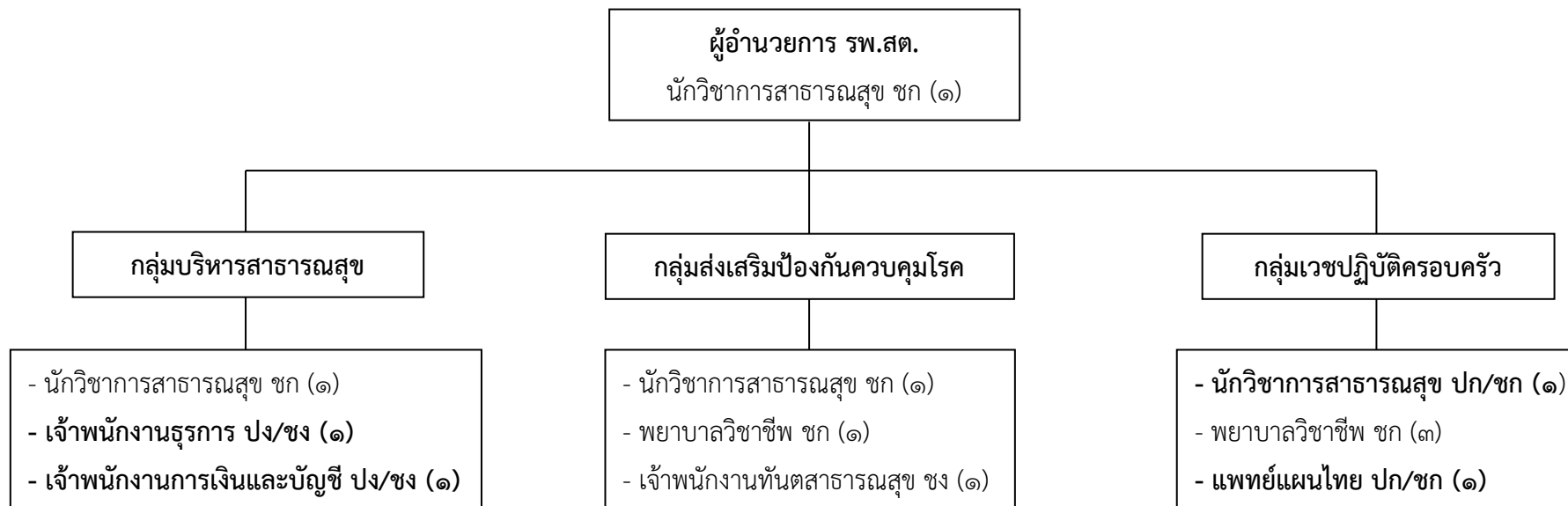

ประเภท/ระดับ		ข้าราชการ อบจ.				ลูกจ้างประจำ	พนักงานจ้าง		รวม
		ผู้อำนวยการกลาง	ผู้อำนวยการต้น	วิชาการ	ทั่วไป		ตามภารกิจ	ทั่วไป	
จำนวน (คน)	ตามแผนอัตรากำลัง ๓ ปี	-	-	๙	๓	-	-	-	๑๒
	ที่มีอยู่จริง	-	-	๗	๑	-	-	-	๘

โครงสร้างโรงพยาบาลส่งเสริมสุขภาพตำบลบ้านซีโป (ขนาดกลาง M)  
อำเภอระแงะ จังหวัดนราธิวาส

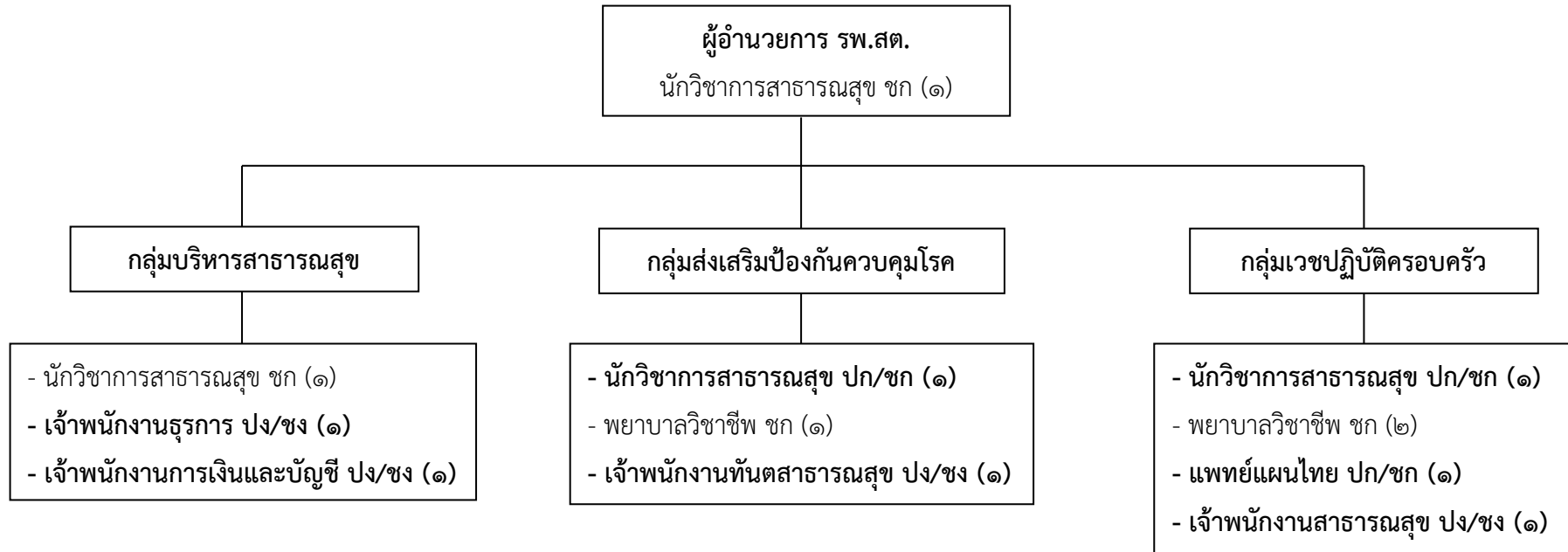

ประเภท/ระดับ		ข้าราชการ อบจ.				ลูกจ้างประจำ	พนักงานจ้าง		รวม
		ผู้อำนวยการกลาง	ผู้อำนวยการต้น	วิชาการ	ทั่วไป		ตามภารกิจ	ทั่วไป	
จำนวน (คน)	ตามแผนอัตรากำลัง ๓ ปี	-	-	๘	๔	-	-	-	๑๒
	ที่มีอยู่จริง	-	-	๕	-	-	-	-	๕

โครงสร้างโรงพยาบาลส่งเสริมสุขภาพตำบลเฉลิม (ขนาดกลาง M)  
อำเภอระแงะ จังหวัดนราธิวาส

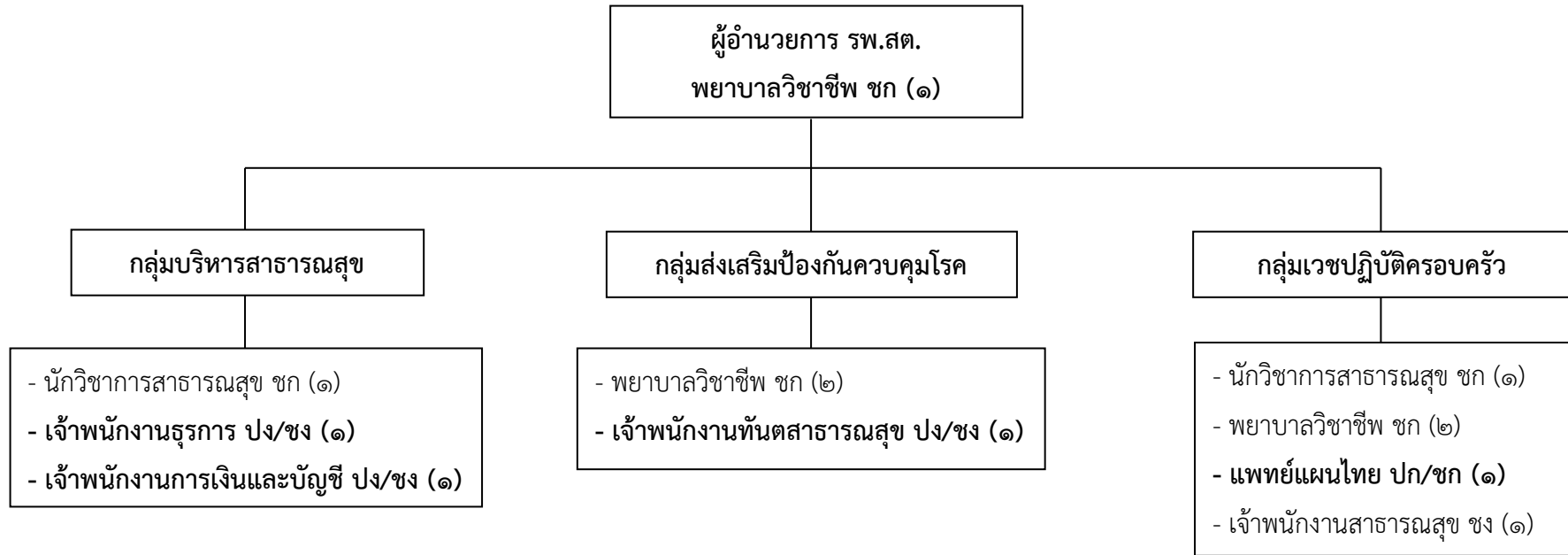

ประเภท/ระดับ		ข้าราชการ อบจ.				ลูกจ้างประจำ	พนักงานจ้าง		รวม
		ผู้อำนวยการกลาง	ผู้อำนวยการต้น	วิชาการ	ทั่วไป		ตามภารกิจ	ทั่วไป	
จำนวน (คน)	ตามแผนอัตรากำลัง ๓ ปี	-	-	๘	๔	-	-	-	๑๒
	ที่มีอยู่จริง	-	-	๖	๑	-	-	-	๗



โครงสร้างโรงพยาบาลส่งเสริมสุขภาพตำบลมะรือโบตก (ขนาดกลาง M)  
อำเภอระแงะ จังหวัดนราธิวาส

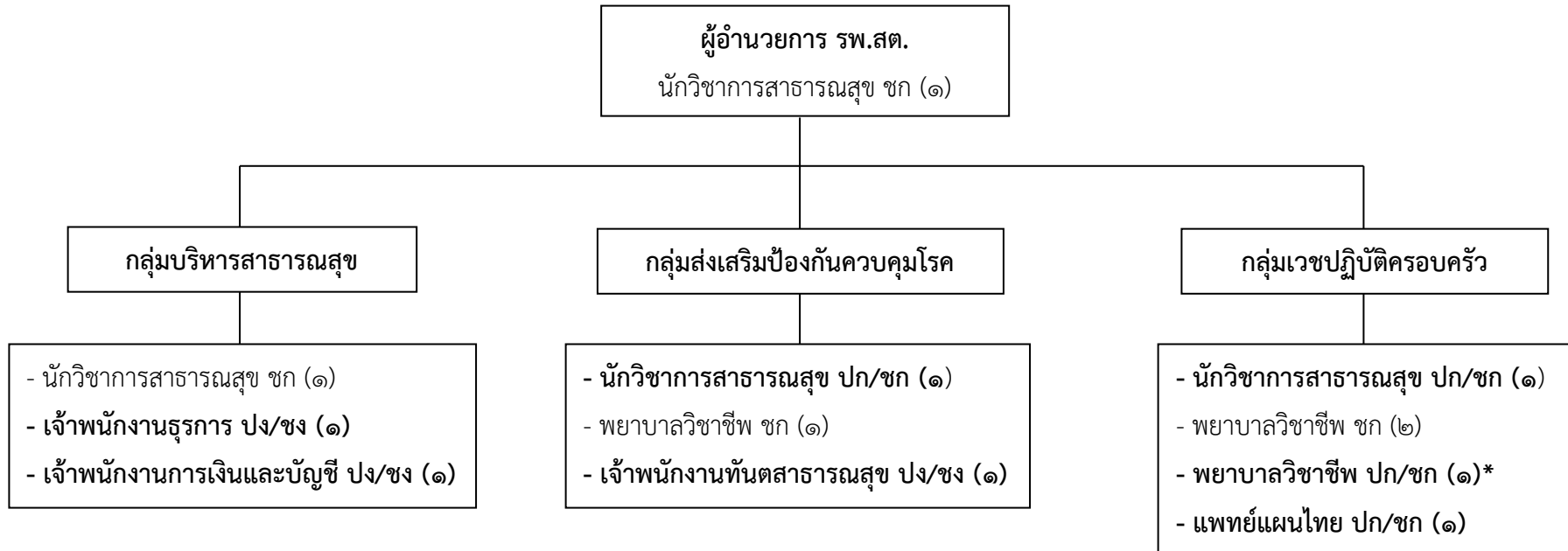

ประเภท/ระดับ		ข้าราชการ อบจ.				ลูกจ้างประจำ	พนักงานจ้าง		รวม
		ผู้อำนวยการกลาง	ผู้อำนวยการต้น	วิชาการ	ทั่วไป		ตามภารกิจ	ทั่วไป	
จำนวน (คน)	ตามแผนอัตรากำลัง ๓ ปี	-	-	๙	๓	-	-	-	๑๒
	ที่มีอยู่จริง	-	-	๕	-	-	-	-	๕

โครงสร้างโรงพยาบาลส่งเสริมสุขภาพตำบลบ้านสะโล (ขนาดกลาง M)  
อำเภอระแงะ จังหวัดนราธิวาส

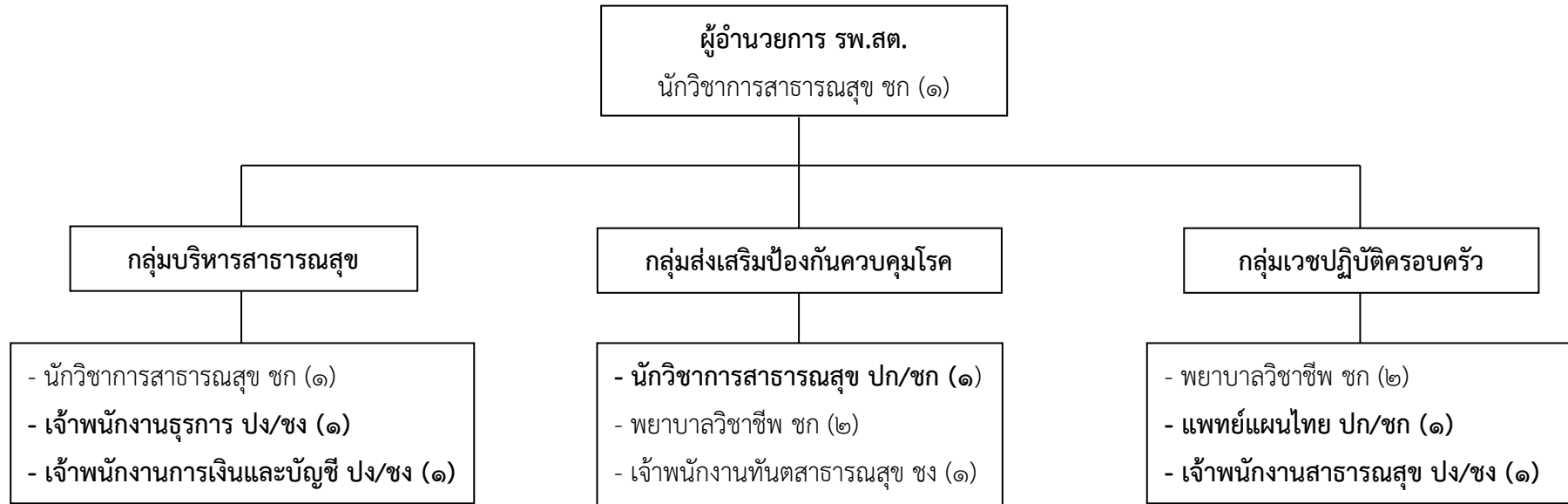

ประเภท/ระดับ		ข้าราชการ อบจ.				ลูกจ้างประจำ	พนักงานจ้าง		รวม
		ผู้อำนวยการกลาง	ผู้อำนวยการต้น	วิชาการ	ทั่วไป		ตามภารกิจ	ทั่วไป	
จำนวน (คน)	ตามแผนอัตรากำลัง ๓ ปี	-	-	๘	๔	-	-	-	๑๒
	ที่มีอยู่จริง	-	-	๖	๑	-	-	-	๗

โครงสร้างโรงพยาบาลส่งเสริมสุขภาพตำบลบ้านนาโอน (ขนาดกลาง M)  
อำเภอหรือเสาะ จังหวัดนราธิวาส

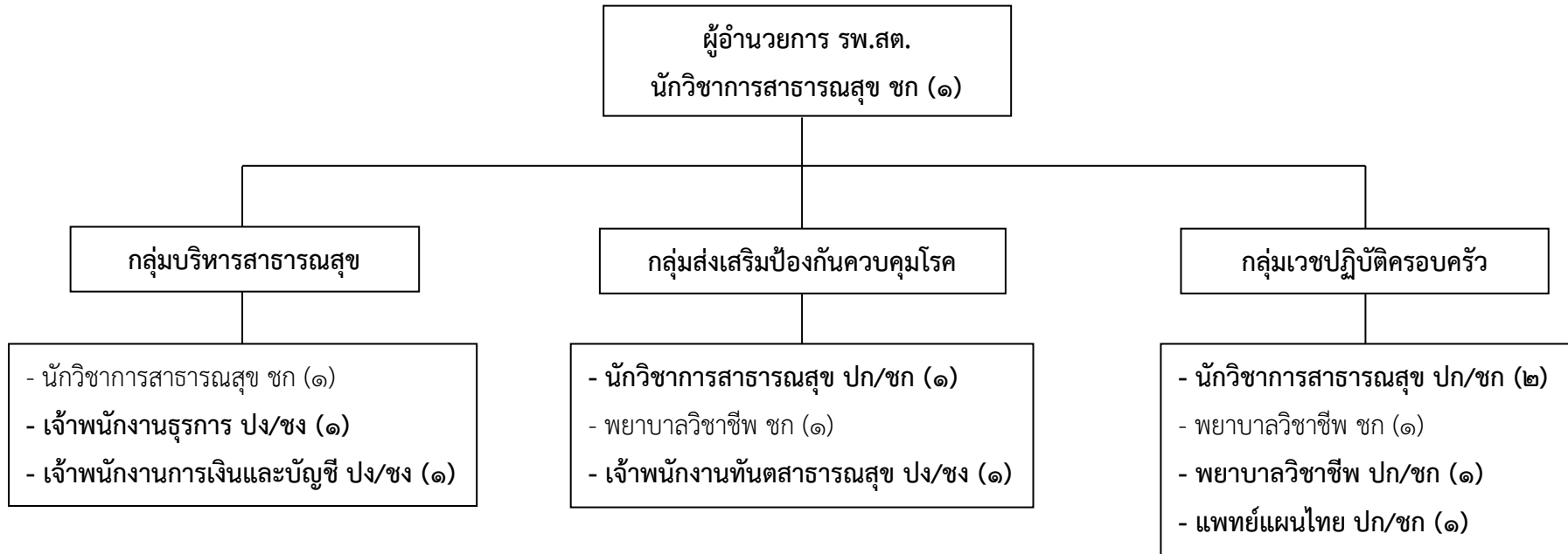

ประเภท/ระดับ		ข้าราชการ อบจ.				ลูกจ้างประจำ	พนักงานจ้าง		รวม
		ผู้อำนวยการกลาง	ผู้อำนวยการต้น	วิชาการ	ทั่วไป		ตามภารกิจ	ทั่วไป	
จำนวน (คน)	ตามแผนอัตรากำลัง ๓ ปี	-	-	๙	๓	-	-	-	๑๒
	ที่มีอยู่จริง	-	-	๓	-	-	-	-	๓

โครงสร้างโรงพยาบาลส่งเสริมสุขภาพตำบลบ้านมือและห์ (บ้านปือและห์) (ขนาดเล็ก S)  
อำเภอหรือเสาะ จังหวัดนราธิวาส

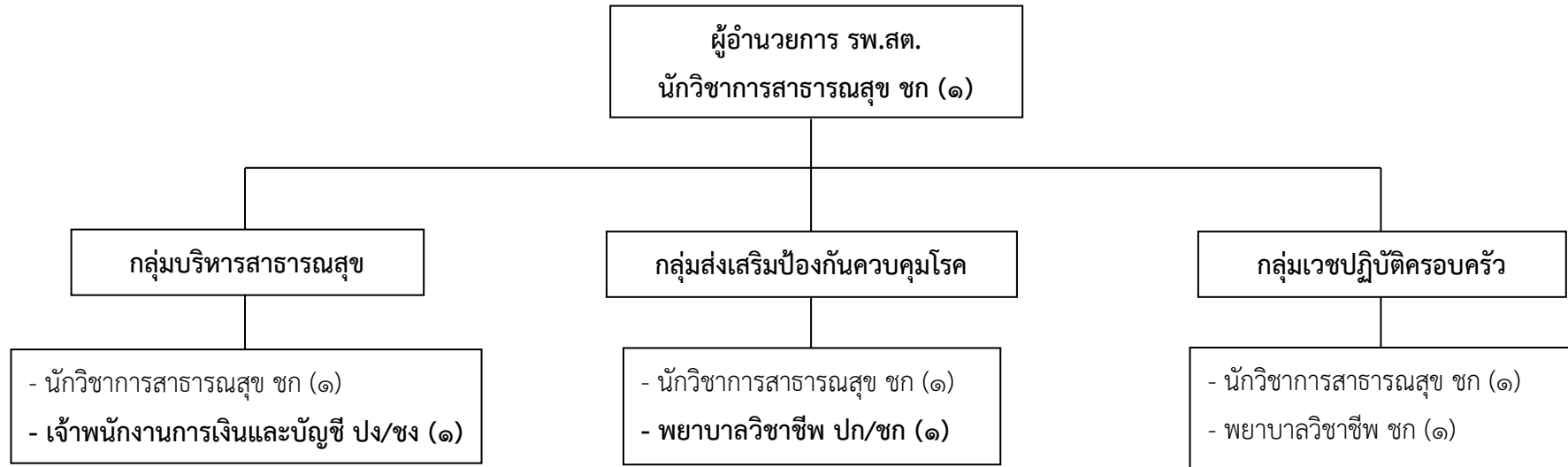

ประเภท/ระดับ		ข้าราชการ อบจ.				ลูกจ้างประจำ	พนักงานจ้าง		รวม
		อำนวยการกลาง	อำนวยการต้น	วิชาการ	ทั่วไป		ตามภารกิจ	ทั่วไป	
จำนวน (คน)	ตามแผนอัตรากำลัง ๓ ปี	-	-	๖	๑	-	-	-	๗
	ที่มีอยู่จริง	-	-	๔	-	-	-	-	๔

โครงสร้างโรงพยาบาลส่งเสริมสุขภาพตำบลบ้านสาวอ (ขนาดเล็ก S)  
อำเภอหรือเสาะ จังหวัดนราธิวาส

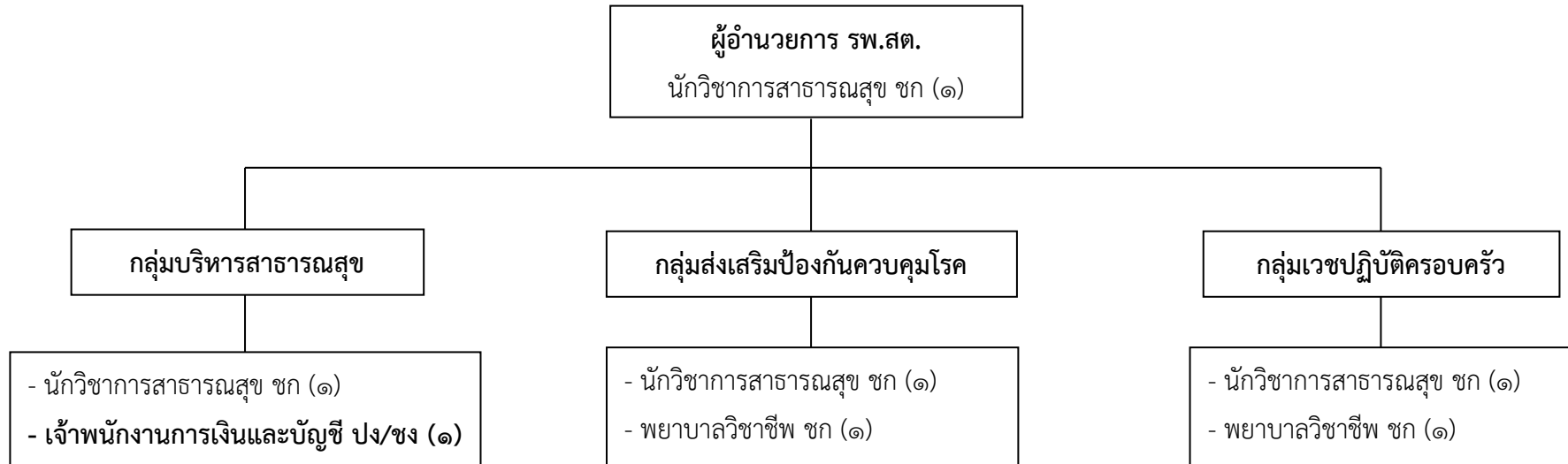

ประเภท/ระดับ		ข้าราชการ อบจ.				ลูกจ้างประจำ	พนักงานจ้าง		รวม
		ผู้อำนวยการกลาง	ผู้อำนวยการต้น	วิชาการ	ทั่วไป		ตามภารกิจ	ทั่วไป	
จำนวน (คน)	ตามแผนอัตรากำลัง ๓ ปี	-	-	๖	๑	-	-	-	๗
	ที่มีอยู่จริง	-	-	๖	-	-	-	-	๖

โครงสร้างโรงพยาบาลส่งเสริมสุขภาพตำบลเรียง (ขนาดเล็ก S)  
อำเภอหรือสาละ จังหวัดนราธิวาส

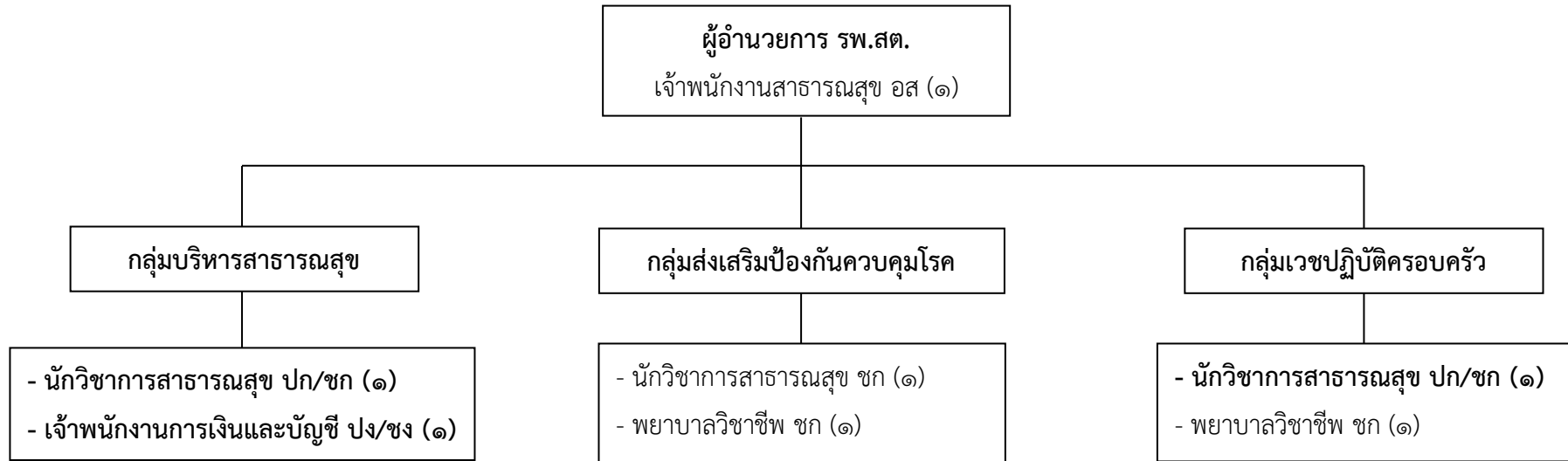

ประเภท/ระดับ		ข้าราชการ อบจ.				ลูกจ้างประจำ	พนักงานจ้าง		รวม
		อำนวยการกลาง	อำนวยการต้น	วิชาการ	ทั่วไป		ตามภารกิจ	ทั่วไป	
จำนวน (คน)	ตามแผนอัตรากำลัง ๓ ปี	-	-	๕	๒	-	-	-	๗
	ที่มีอยู่จริง	-	-	๓	๑	-	-	-	๔

โครงสร้างโรงพยาบาลส่งเสริมสุขภาพตำบลบ้านชื้อเลาะ (ขนาดกลาง M)  
อำเภอเรือเสาะ จังหวัดนราธิวาส

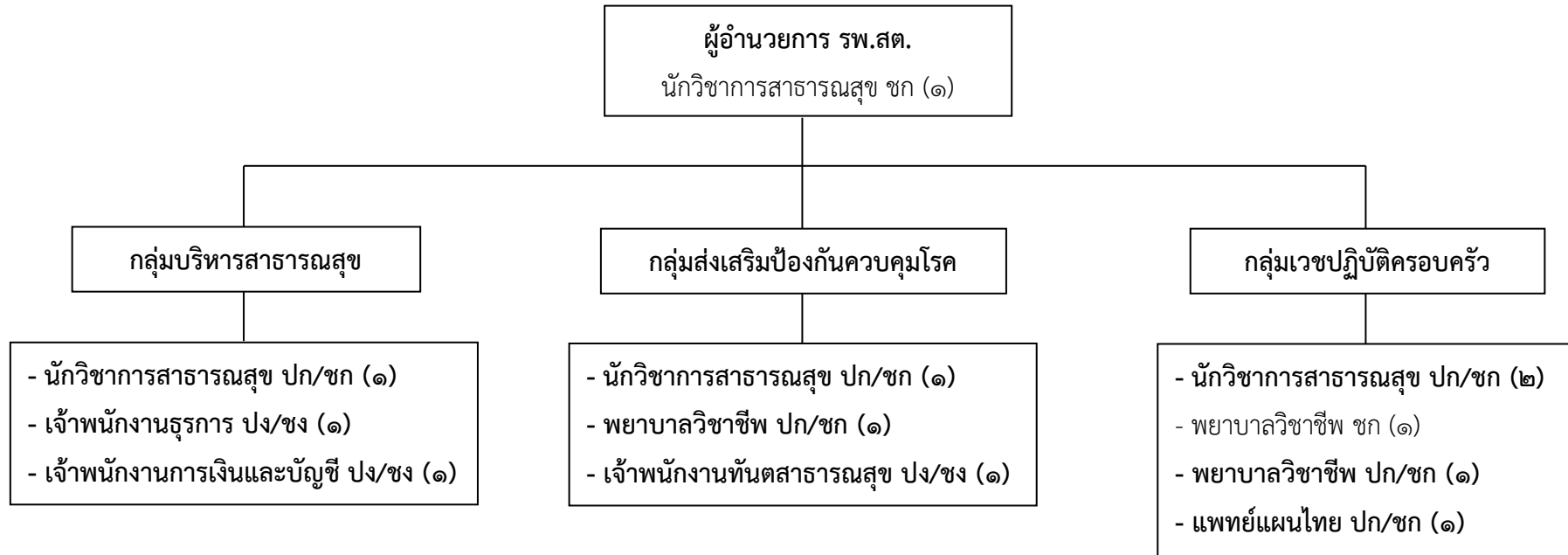

ประเภท/ระดับ		ข้าราชการ อบจ.				ลูกจ้างประจำ	พนักงานจ้าง		รวม
		ผู้อำนวยการกลาง	ผู้อำนวยการต้น	วิชาการ	ทั่วไป		ตามภารกิจ	ทั่วไป	
จำนวน (คน)	ตามแผนอัตรากำลัง ๓ ปี	-	-	๙	๓	-	-	-	๑๒
	ที่มีอยู่จริง	-	-	๒	-	-	-	-	๒

โครงสร้างโรงพยาบาลส่งเสริมสุขภาพตำบลบ้านมะนังบันยัง (ขนาดกลาง M)  
อำเภอหรือเสาะ จังหวัดนราธิวาส

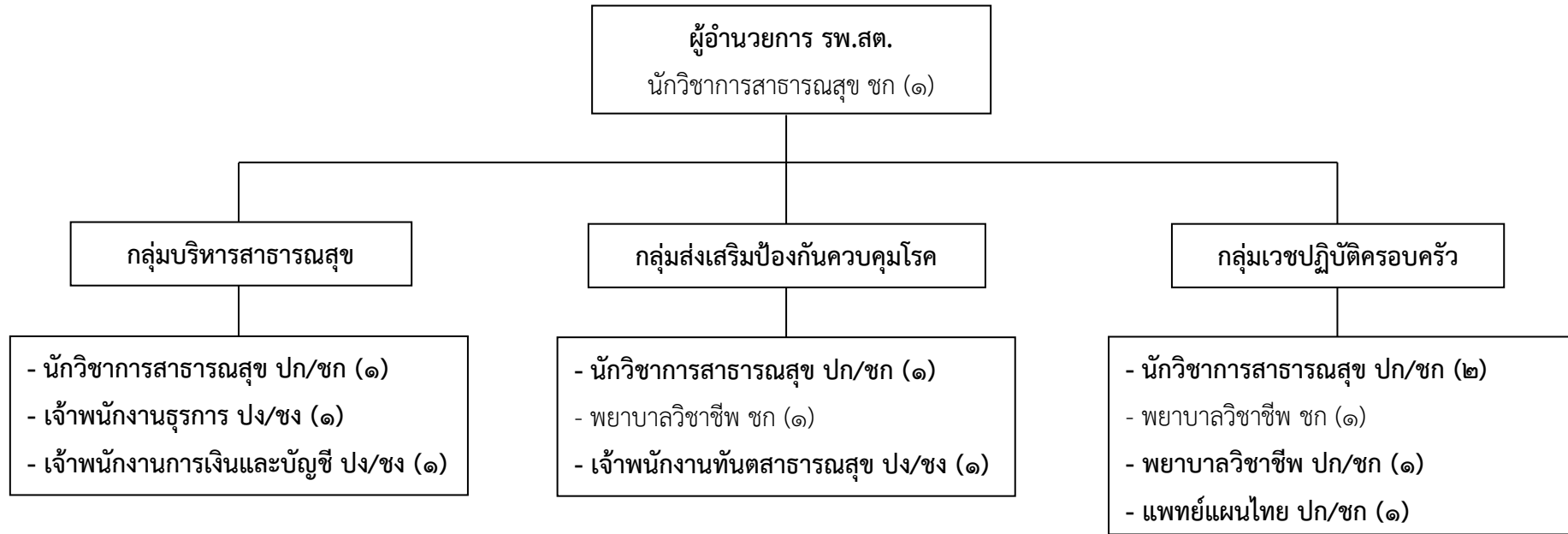

ประเภท/ระดับ		ข้าราชการ อบจ.				ลูกจ้างประจำ	พนักงานจ้าง		รวม
		ผู้อำนวยการกลาง	ผู้อำนวยการต้น	วิชาการ	ทั่วไป		ตามภารกิจ	ทั่วไป	
จำนวน (คน)	ตามแผนอัตรากำลัง ๓ ปี	-	-	๙	๓	-	-	-	๑๒
	ที่มีอยู่จริง	-	-	๓	-	-	-	-	๓



โครงสร้างโรงพยาบาลส่งเสริมสุขภาพตำบลบ้านบาโจกือเต๊ะ (ขนาดกลาง M)  
อำเภอเรือเสาะ จังหวัดนราธิวาส

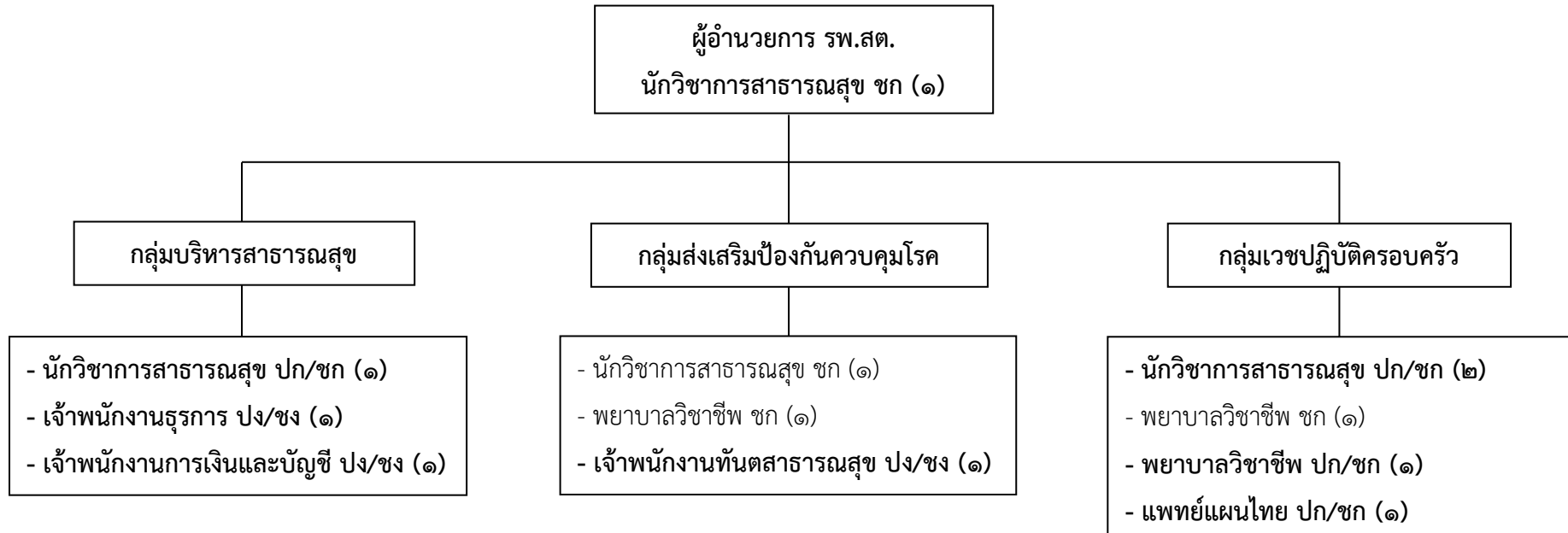

ประเภท/ระดับ		ข้าราชการ อบจ.				ลูกจ้างประจำ	พนักงานจ้าง		รวม
		อำนวยการกลาง	อำนวยการต้น	วิชาการ	ทั่วไป		ตามภารกิจ	ทั่วไป	
จำนวน (คน)	ตามแผนอัตรากำลัง ๓ ปี	-	-	๙	๓	-	-	-	๑๒
	ที่มีอยู่จริง	-	-	๓	-	-	-	-	๓

โครงสร้างโรงพยาบาลส่งเสริมสุขภาพตำบลบางตาง (ขนาดกลาง M)  
อำเภอหรือเสาะ จังหวัดนราธิวาส

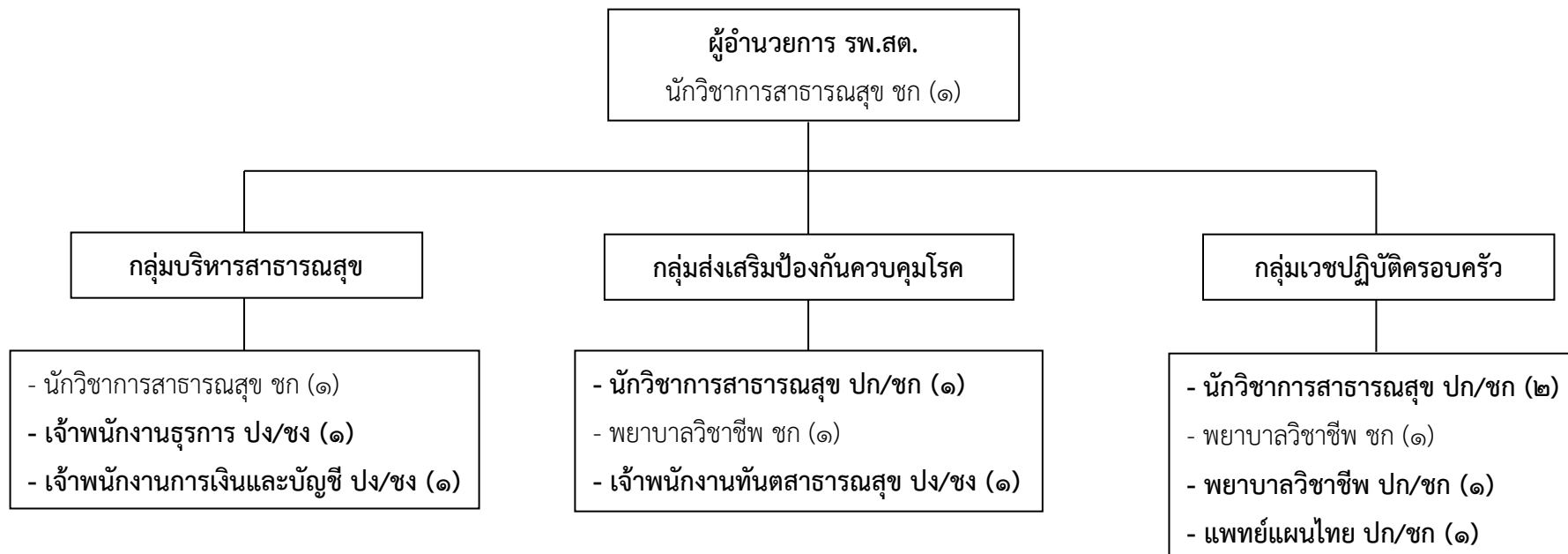

ประเภท/ระดับ		ข้าราชการ อบจ.				ลูกจ้างประจำ	พนักงานจ้าง		รวม
		ผู้อำนวยการกลาง	ผู้อำนวยการต้น	วิชาการ	ทั่วไป		ตามภารกิจ	ทั่วไป	
จำนวน (คน)	ตามแผนอัตรากำลัง ๓ ปี	-	-	๙	๓	-	-	-	๑๒
	ที่มีอยู่จริง	-	-	๔	-	-	-	-	๔

โครงสร้างโรงพยาบาลส่งเสริมสุขภาพตำบลบ้านอุยิ (ขนาดกลาง M)  
อำเภอหรือเสาะ จังหวัดนราธิวาส

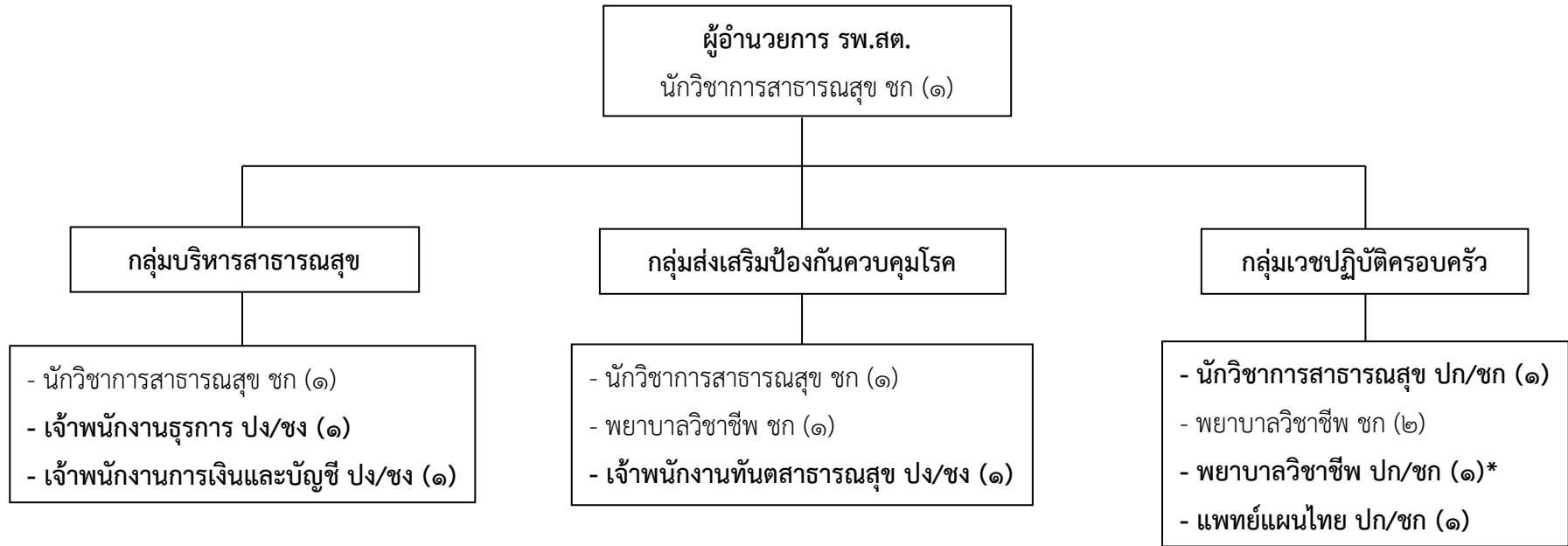

ประเภท/ระดับ		ข้าราชการ อบจ.				ลูกจ้างประจำ	พนักงานจ้าง		รวม
		ผู้อำนวยการกลาง	ผู้อำนวยการต้น	วิชาการ	ทั่วไป		ตามภารกิจ	ทั่วไป	
จำนวน (คน)	ตามแผนอัตรากำลัง ๓ ปี	-	-	๙	๓	-	-	-	๑๒
	ที่มีอยู่จริง	-	-	๖	-	-	-	-	๖

โครงสร้างโรงพยาบาลส่งเสริมสุขภาพตำบลลาโละ (ขนาดกลาง M)  
อำเภอหรือเสาะ จังหวัดนราธิวาส

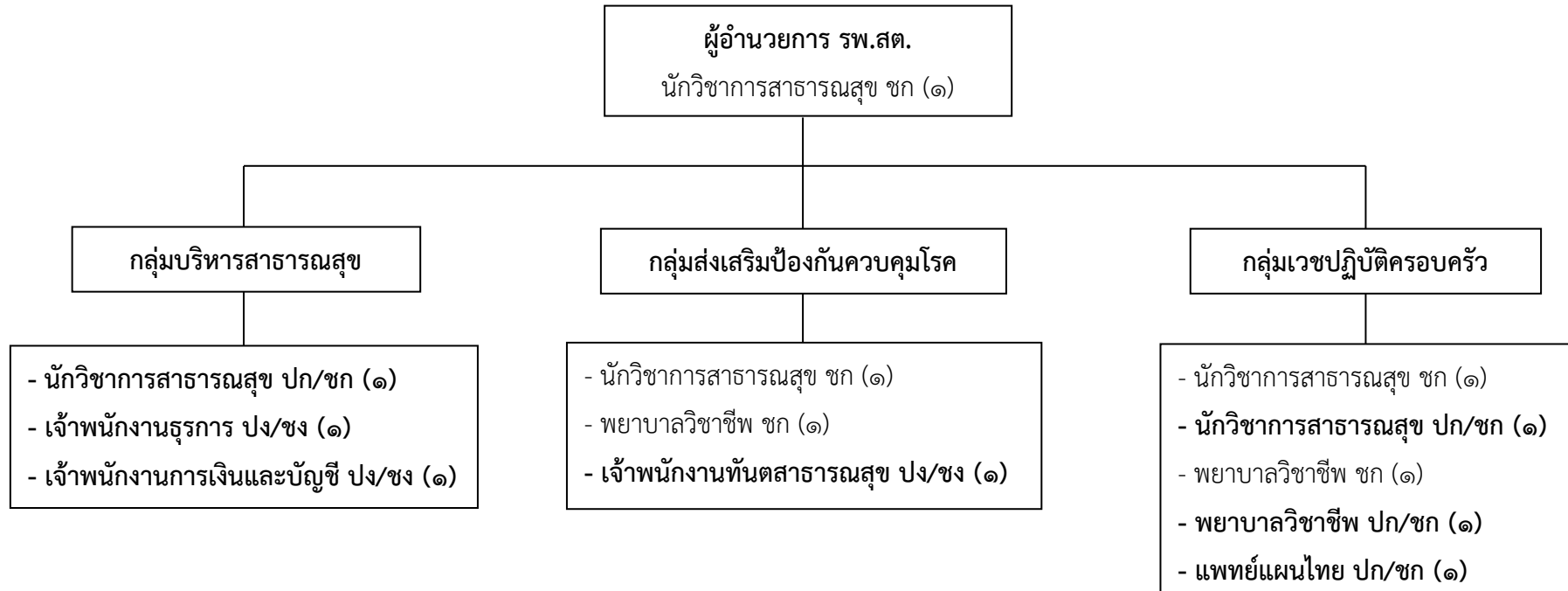

ประเภท/ระดับ		ข้าราชการ อบจ.				ลูกจ้าง ประจำ	พนักงานจ้าง		รวม
		ผู้อำนวยการกลาง	ผู้อำนวยการต้น	วิชาการ	ทั่วไป		ตามภารกิจ	ทั่วไป	
จำนวน (คน)	ตามแผนอัตรากำลัง ๓ ปี	-	-	๙	๓	-	-	-	๑๒
	ที่มีอยู่จริง	-	-	๕	-	-	-	-	๕

โครงสร้างโรงพยาบาลส่งเสริมสุขภาพตำบลบ้านโคกสะอาด (ขนาดกลาง M)  
อำเภอหรือเสาะ จังหวัดนราธิวาส

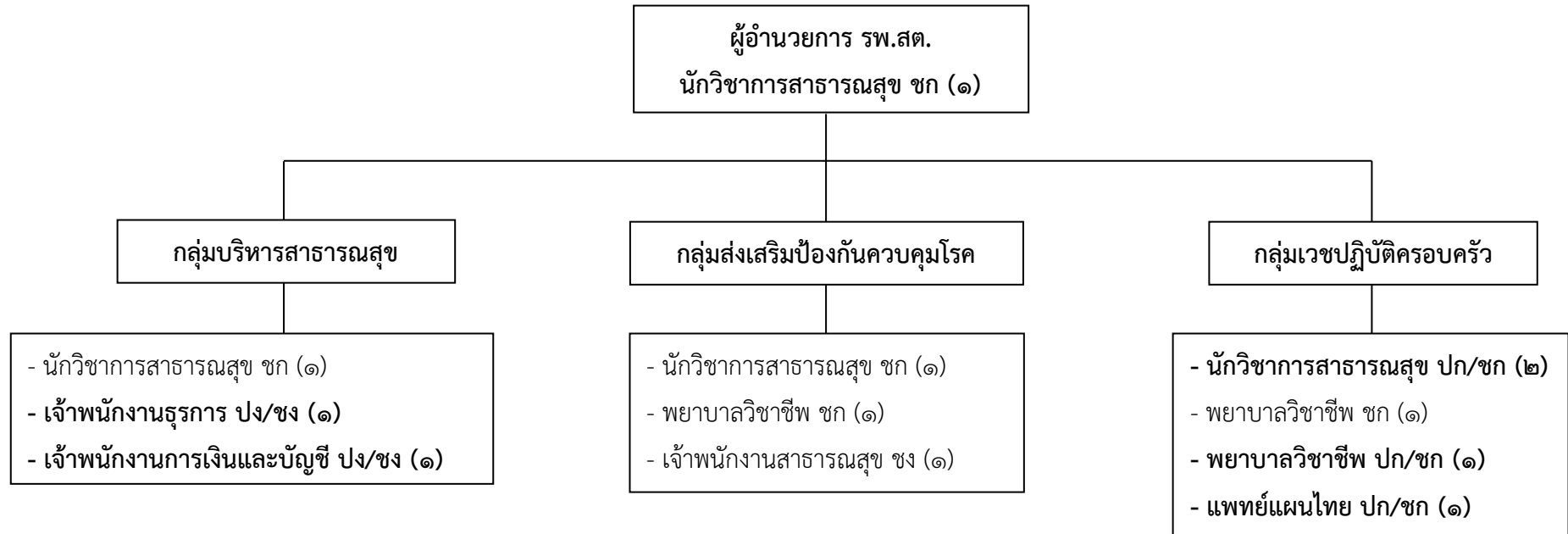

ประเภท/ระดับ		ข้าราชการ อบจ.				ลูกจ้าง ประจำ	พนักงานจ้าง		รวม
		ผู้อำนวยการกลาง	ผู้อำนวยการต้น	วิชาการ	ทั่วไป		ตามภารกิจ	ทั่วไป	
จำนวน (คน)	ตามแผนอัตรากำลัง ๓ ปี	-	-	๙	๓	-	-	-	๑๒
	ที่มีอยู่จริง	-	-	๔	๑	-	-	-	๕

โครงสร้างโรงพยาบาลส่งเสริมสุขภาพตำบลบ้านตายา (ขนาดเล็ก S)  
อำเภอหรือเสาะ จังหวัดนราธิวาส

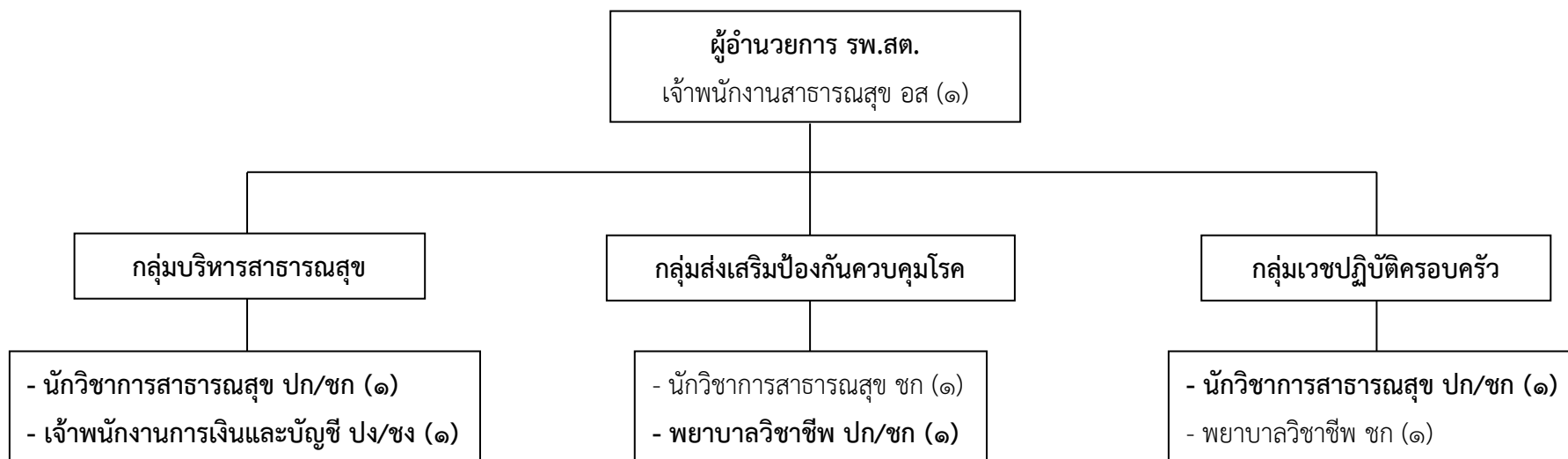

ประเภท/ระดับ		ข้าราชการ อบจ.				ลูกจ้าง ประจำ	พนักงานจ้าง		รวม
		อำนวยการกลาง	อำนวยการต้น	วิชาการ	ทั่วไป		ตามภารกิจ	ทั่วไป	
จำนวน (คน)	ตามแผนอัตรากำลัง ๓ ปี	-	-	๕	๒	-	-	-	๗
	ที่มีอยู่จริง	-	-	๒	๑	-	-	-	๓

โครงสร้างโรงพยาบาลส่งเสริมสุขภาพตำบลบ้านยี่อราแป (ขนาดกลาง M)  
อำเภอหรือเสาะ จังหวัดนราธิวาส

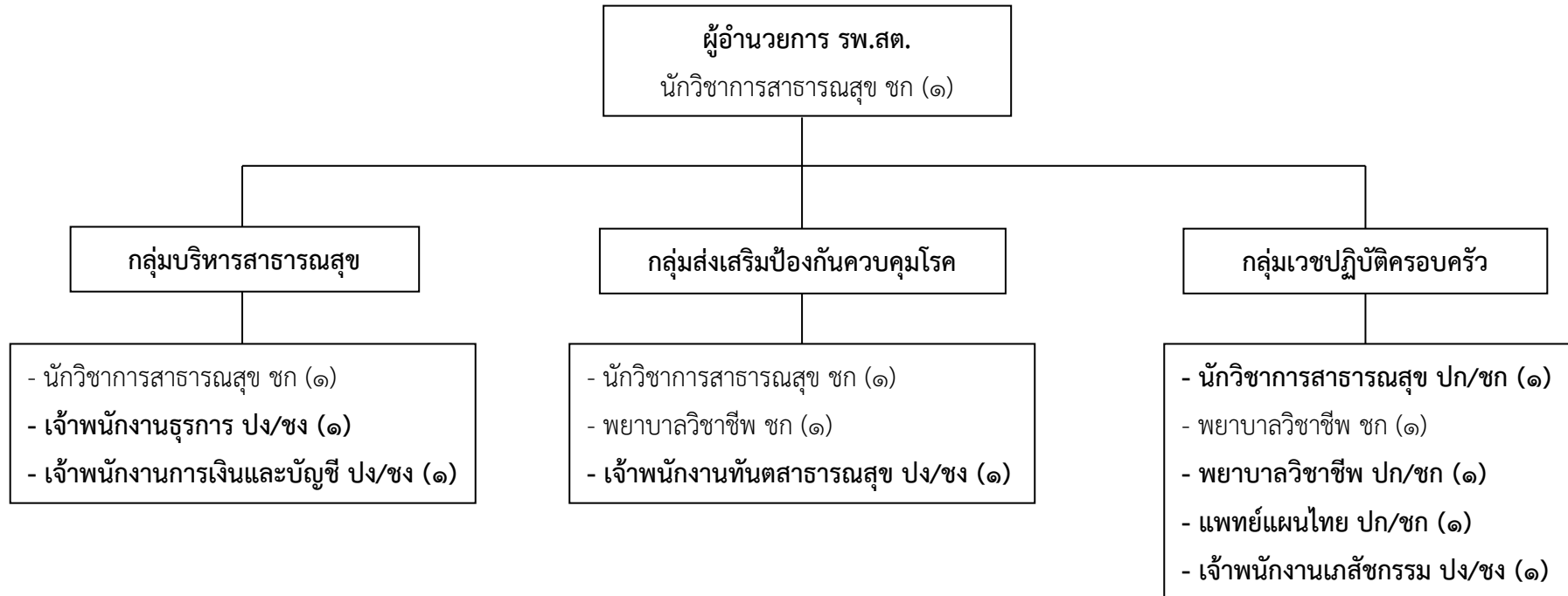

ประเภท/ระดับ		ข้าราชการ อบจ.				ลูกจ้างประจำ	พนักงานจ้าง		รวม
		ผู้อำนวยการกลาง	ผู้อำนวยการต้น	วิชาการ	ทั่วไป		ตามภารกิจ	ทั่วไป	
จำนวน (คน)	ตามแผนอัตรากำลัง ๓ ปี	-	-	๙	๓	-	-	-	๑๒
	ที่มีอยู่จริง	-	-	๕	-	-	-	-	๕

โครงสร้างโรงพยาบาลส่งเสริมสุขภาพตำบลบ้านบุกิตจือแร (ขนาดกลาง M)  
อำเภอเรือเสาะ จังหวัดนราธิวาส

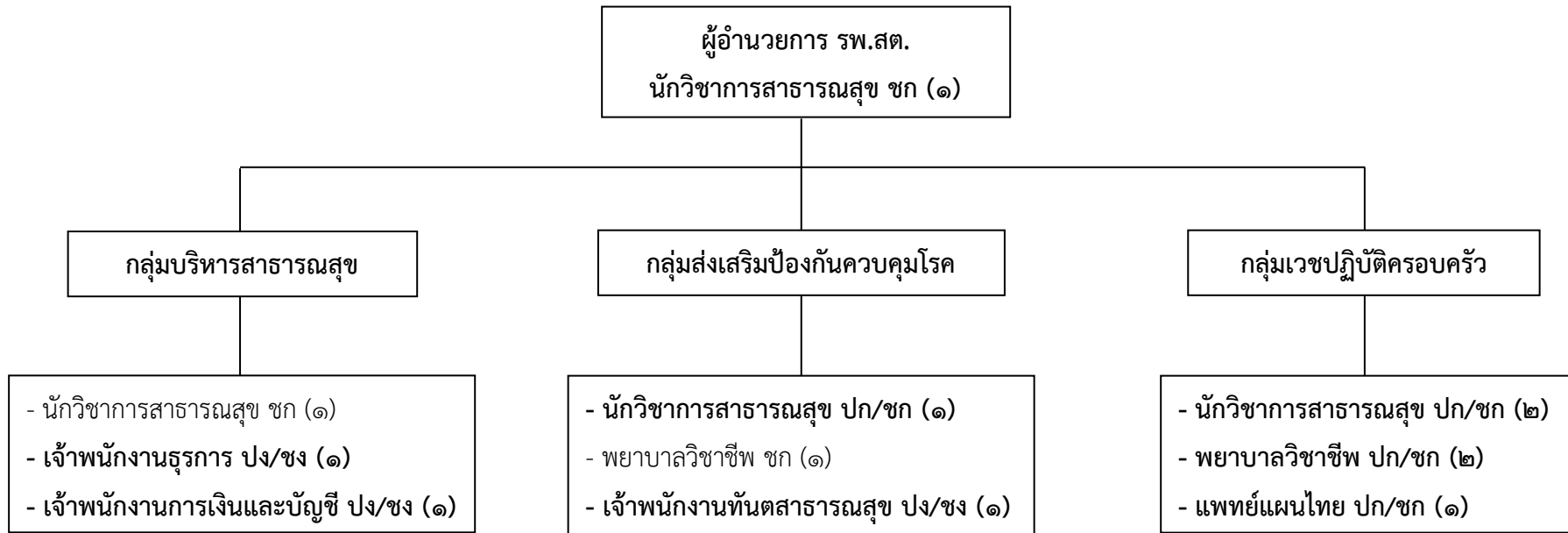

ประเภท/ระดับ		ข้าราชการ อบจ.				ลูกจ้าง ประจำ	พนักงานจ้าง		รวม
		อำนวยการกลาง	อำนวยการต้น	วิชาการ	ทั่วไป		ตามภารกิจ	ทั่วไป	
จำนวน (คน)	ตามแผนอัตรากำลัง ๓ ปี	-	-	๙	๓	-	-	-	๑๒
	ที่มีอยู่จริง	-	-	๒	-	-	-	-	๒



โครงสร้างโรงพยาบาลส่งเสริมสุขภาพตำบลบ้านบลูกาฮีเล (ขนาดกลาง M)  
อำเภอหรือเสาะ จังหวัดนราธิวาส

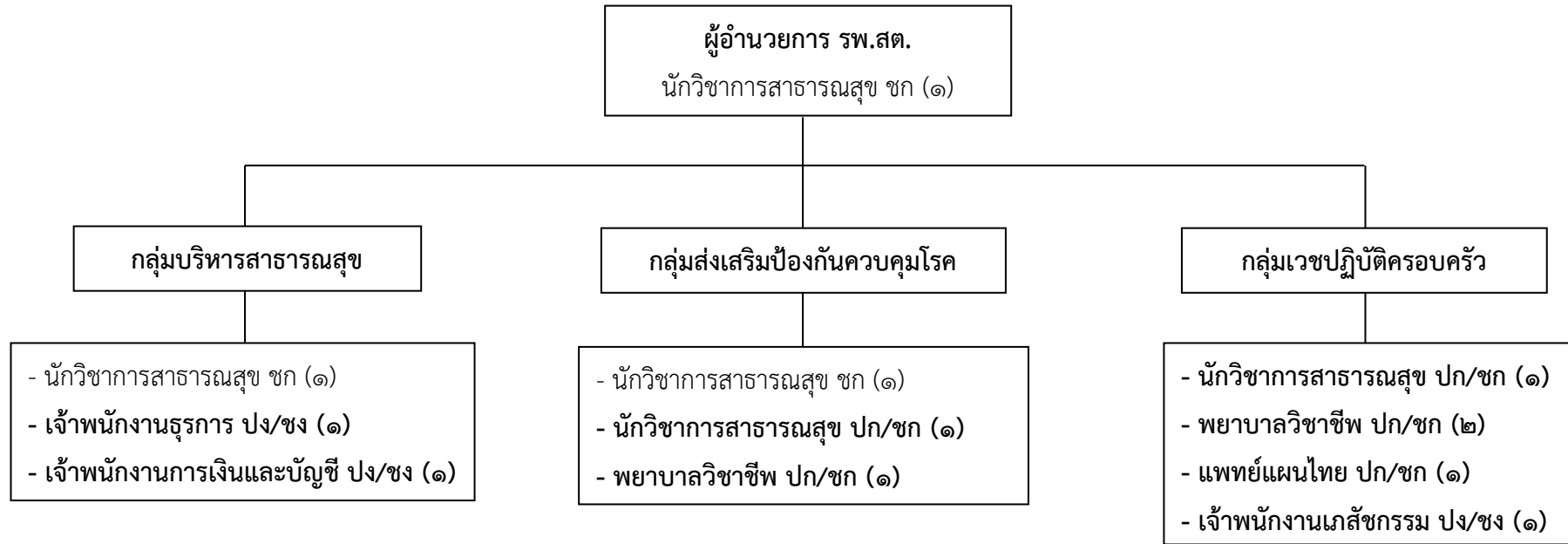

ประเภท/ระดับ		ข้าราชการ อบจ.				ลูกจ้างประจำ	พนักงานจ้าง		รวม
		ผู้อำนวยการกลาง	ผู้อำนวยการต้น	วิชาการ	ทั่วไป		ตามภารกิจ	ทั่วไป	
จำนวน (คน)	ตามแผนอัตรากำลัง ๓ ปี	-	-	๙	๓	-	-	-	๑๒
	ที่มีอยู่จริง	-	-	๓	-	-	-	-	๓

โครงสร้างโรงพยาบาลส่งเสริมสุขภาพตำบลบ้านไอร์แยง (ขนาดกลาง M)  
อำเภอศรีสาคร จังหวัดนราธิวาส

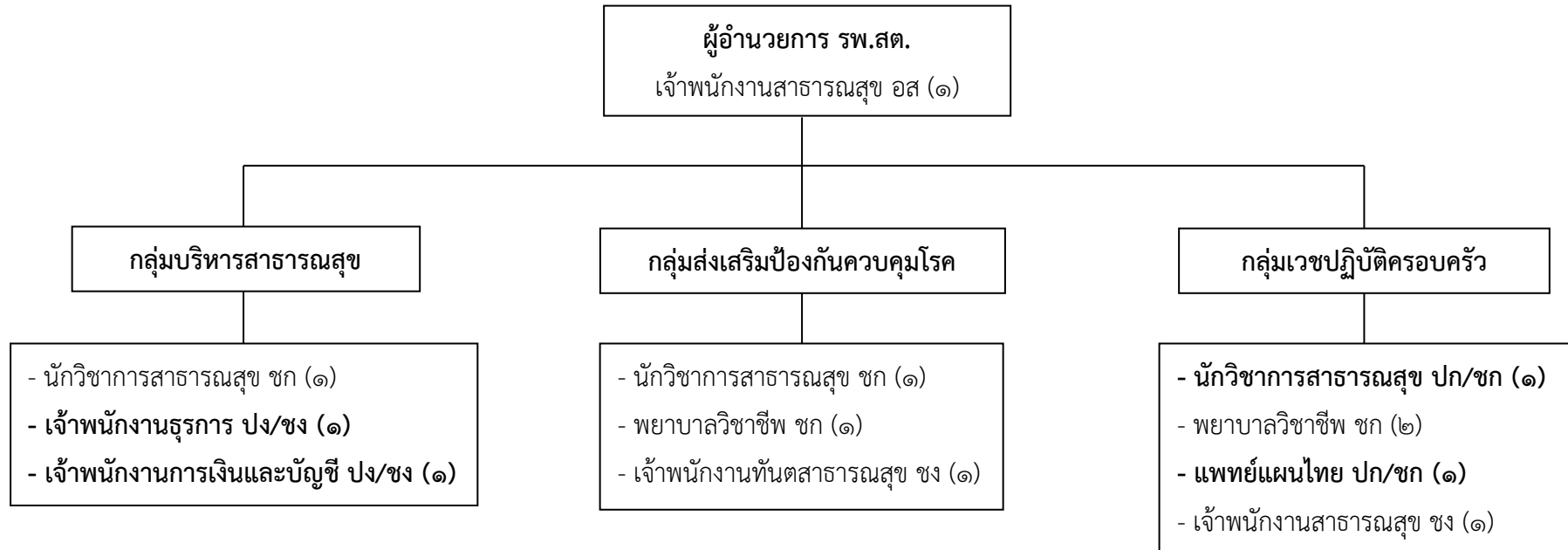

ประเภท/ระดับ		ข้าราชการ อบจ.				ลูกจ้าง ประจำ	พนักงานจ้าง		รวม
		ผู้อำนวยการกลาง	ผู้อำนวยการต้น	วิชาการ	ทั่วไป		ตามภารกิจ	ทั่วไป	
จำนวน (คน)	ตามแผนอัตรากำลัง ๓ ปี	-	-	๗	๕	-	-	-	๑๒
	ที่มีอยู่จริง	-	-	๕	๓	-	-	-	๘

**โครงสร้างโรงพยาบาลส่งเสริมสุขภาพตำบลบ้านกล้วย (ขนาดกลาง M)**  
**อำเภอศรีสาคร จังหวัดนราธิวาส**

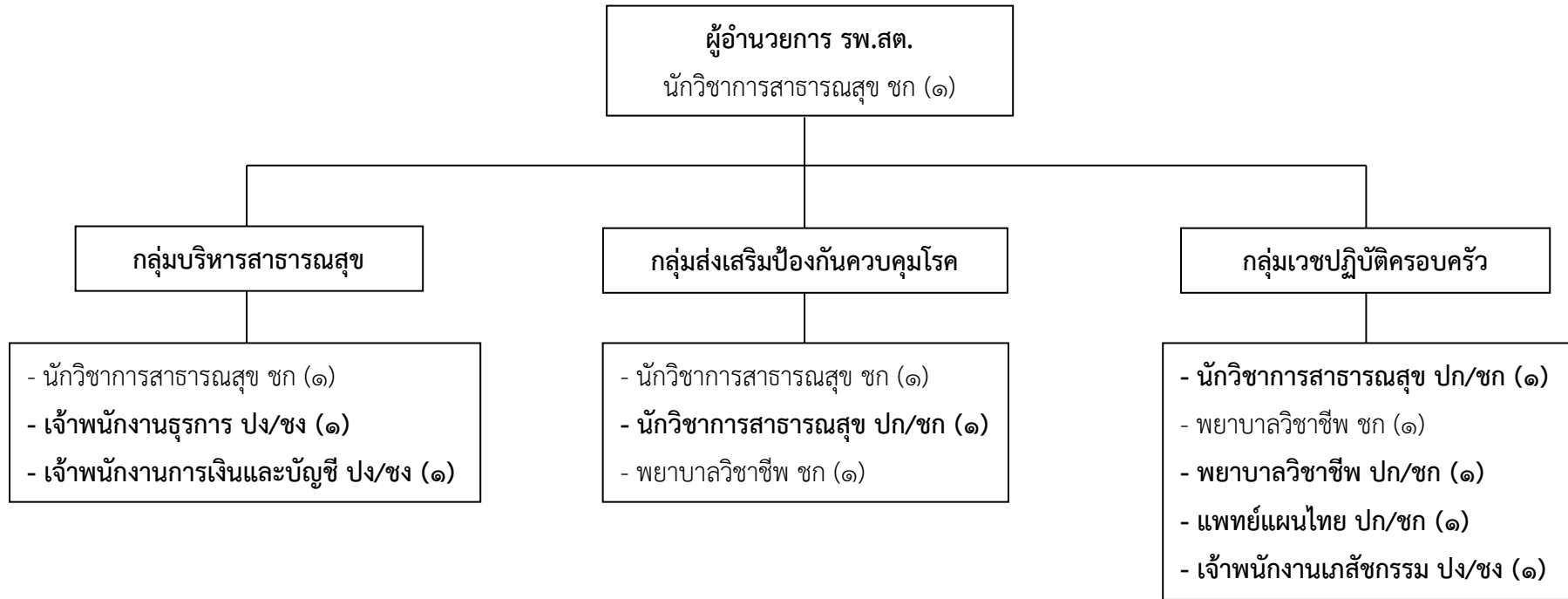

ประเภท/ระดับ		ข้าราชการ อบจ.				ลูกจ้างประจำ	พนักงานจ้าง		รวม
		ผู้อำนวยการกลาง	ผู้อำนวยการต้น	วิชาการ	ทั่วไป		ตามภารกิจ	ทั่วไป	
จำนวน (คน)	ตามแผนอัตรากำลัง ๓ ปี	-	-	๙	๓	-	-	-	๑๒
	ที่มีอยู่จริง	-	-	๕	-	-	-	-	๕

โครงสร้างโรงพยาบาลส่งเสริมสุขภาพตำบลมะยม (ขนาดกลาง M)  
อำเภอศรีสาคร จังหวัดนราธิวาส

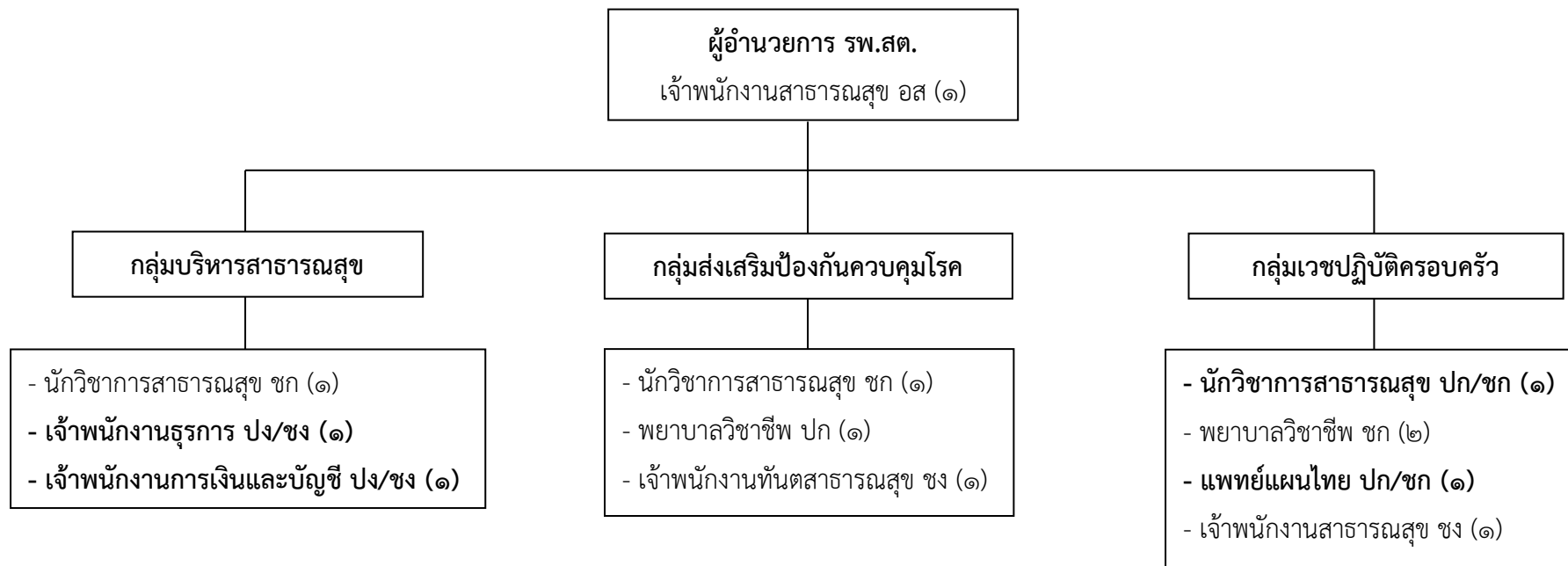

ประเภท/ระดับ		ข้าราชการ อบจ.				ลูกจ้างประจำ	พนักงานจ้าง		รวม
		ผู้อำนวยการกลาง	ผู้อำนวยการต้น	วิชาการ	ทั่วไป		ตามภารกิจ	ทั่วไป	
จำนวน (คน)	ตามแผนอัตรากำลัง ๓ ปี	-	-	๗	๕	-	-	-	๑๒
	ที่มีอยู่จริง	-	-	๕	๓	-	-	-	๘

โครงสร้างโรงพยาบาลส่งเสริมสุขภาพตำบลบ้านลาเวง (ขนาดกลาง M)

อำเภอศรีสาคร จังหวัดนราธิวาส

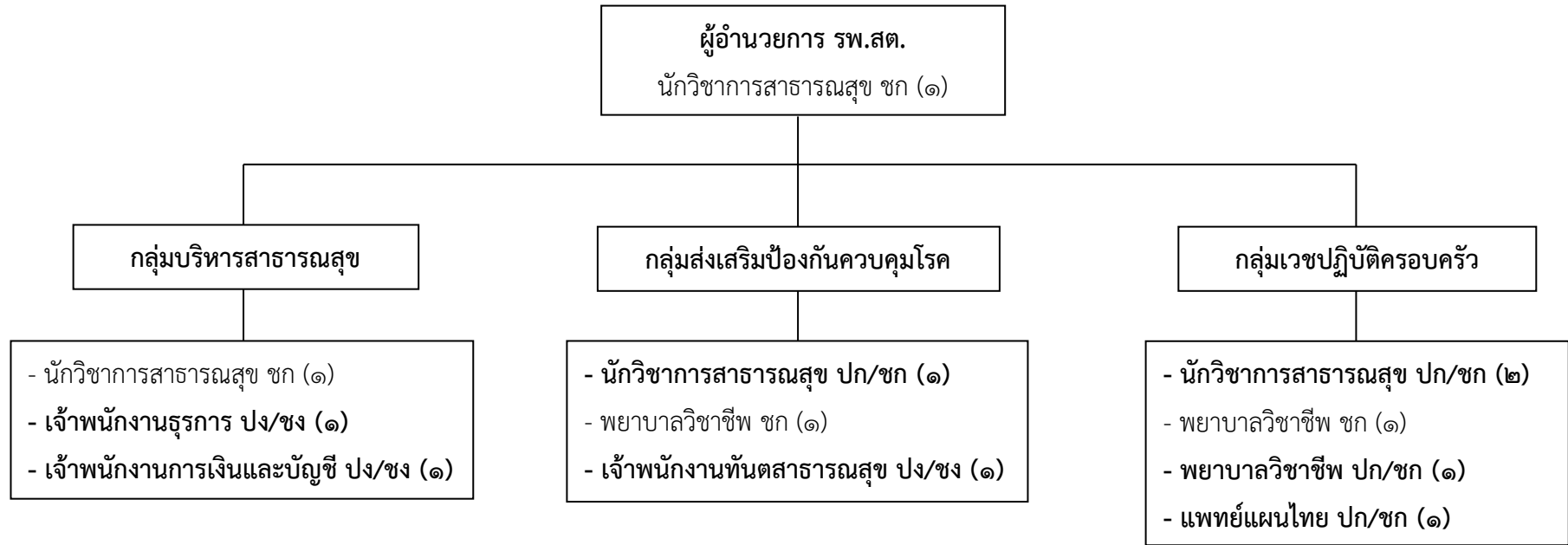

ประเภท/ระดับ		ข้าราชการ อบจ.				ลูกจ้างประจำ	พนักงานจ้าง		รวม
		อำนวยการกลาง	อำนวยการต้น	วิชาการ	ทั่วไป		ตามภารกิจ	ทั่วไป	
จำนวน (คน)	ตามแผนอัตรากำลัง ๓ ปี	-	-	๙	๓	-	-	-	๑๒
	ที่มีอยู่จริง	-	-	๔	-	-	-	-	๔

## โครงสร้างโรงพยาบาลส่งเสริมสุขภาพตำบลบ้านป่าไผ่ (ขนาดเล็ก S)

### อำเภอศรีสาคร จังหวัดนราธิวาส

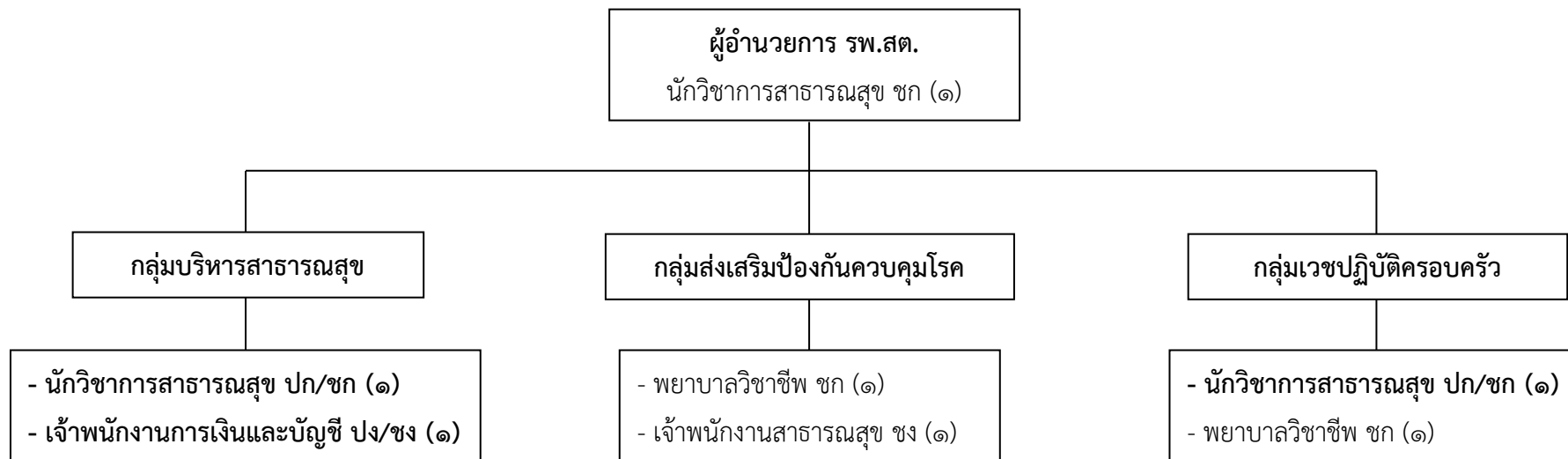

ประเภท/ระดับ		ข้าราชการ อบจ.				ลูกจ้าง ประจำ	พนักงานจ้าง		รวม
		ผู้อำนวยการกลาง	ผู้อำนวยการต้น	วิชาการ	ทั่วไป		ตามภารกิจ	ทั่วไป	
จำนวน (คน)	ตามแผนอัตรากำลัง ๓ ปี	-	-	๕	๒	-	-	-	๗
	ที่มีอยู่จริง	-	-	๓	๑	-	-	-	๔

โครงสร้างโรงพยาบาลส่งเสริมสุขภาพตำบลบ้านตืองอ (ขนาดกลาง M)  
อำเภอศรีสาคร จังหวัดนราธิวาส

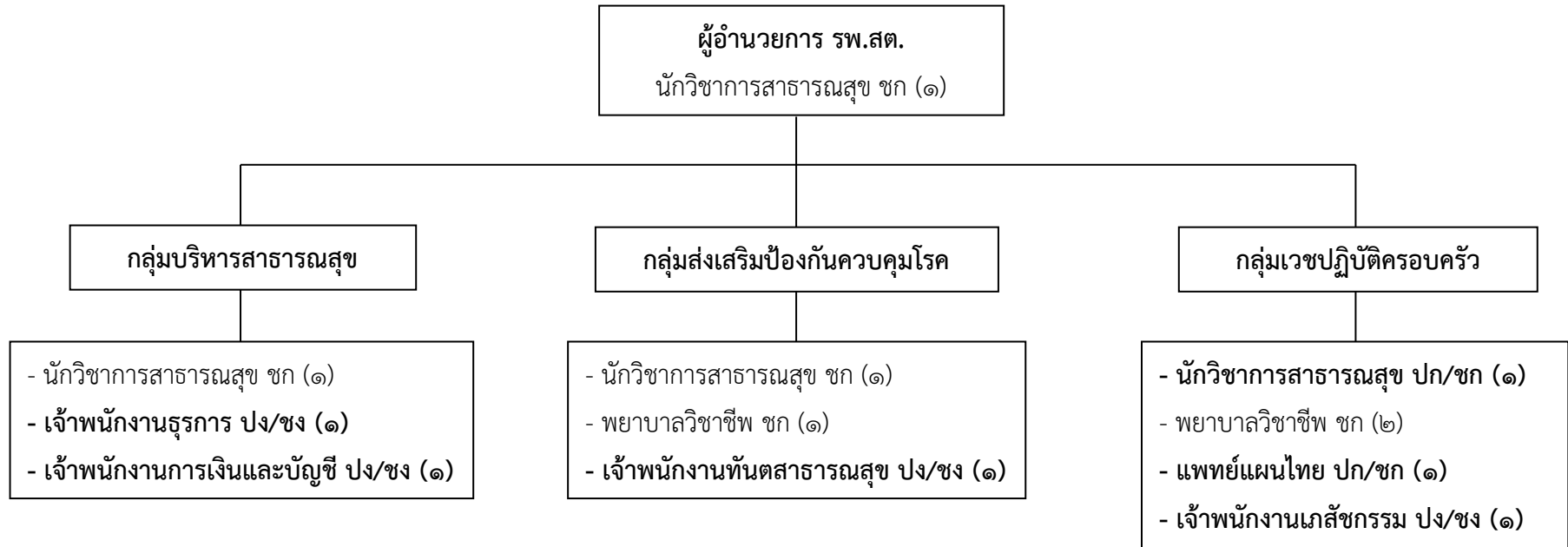

ประเภท/ระดับ		ข้าราชการ อบจ.				ลูกจ้างประจำ	พนักงานจ้าง		รวม
		ผู้อำนวยการกลาง	ผู้อำนวยการต้น	วิชาการ	ทั่วไป		ตามภารกิจ	ทั่วไป	
จำนวน (คน)	ตามแผนอัตรากำลัง ๓ ปี	-	-	๘	๔	-	-	-	๑๒
	ที่มีอยู่จริง	-	-	๖	-	-	-	-	๖

โครงสร้างโรงพยาบาลส่งเสริมสุขภาพตำบลบ้านตามุง (ขนาดเล็ก S)  
อำเภอศรีสาคร จังหวัดนราธิวาส

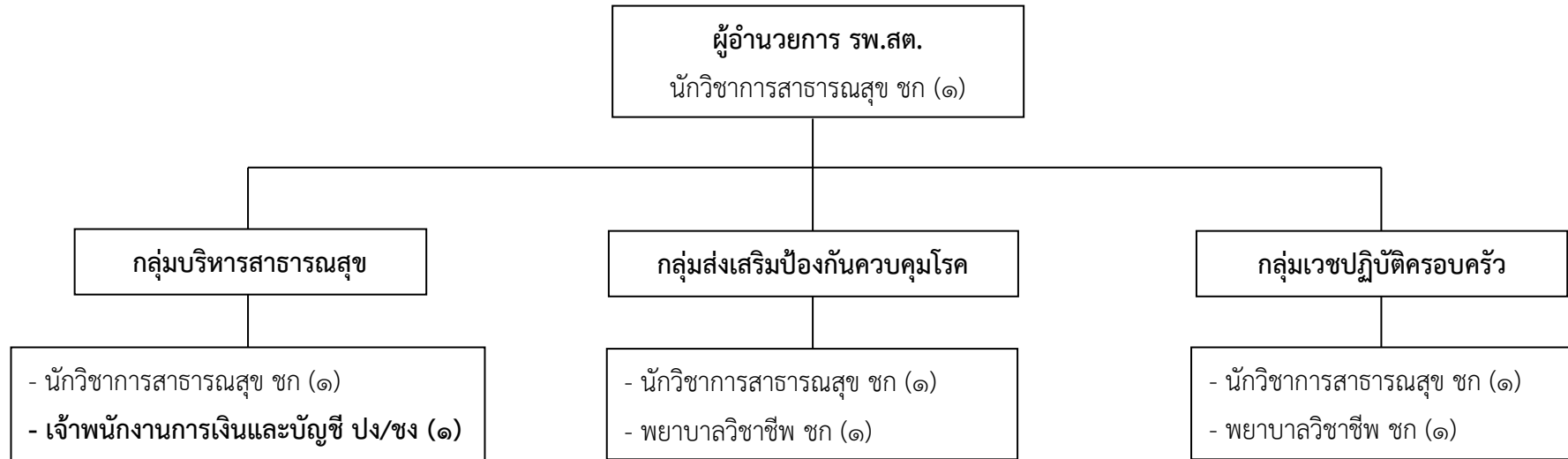

ประเภท/ระดับ		ข้าราชการ อบจ.				ลูกจ้าง ประจำ	พนักงานจ้าง		รวม
		อำนวยการกลาง	อำนวยการต้น	วิชาการ	ทั่วไป		ตามภารกิจ	ทั่วไป	
จำนวน (คน)	ตามแผนอัตรากำลัง ๓ ปี	-	-	๖	๑	-	-	-	๗
	ที่มีอยู่จริง	-	-	๖	-	-	-	-	๖



โครงสร้างโรงพยาบาลส่งเสริมสุขภาพตำบลบุกิต (ขนาดกลาง M)  
อำเภอเจาะไอร้อง จังหวัดนราธิวาส

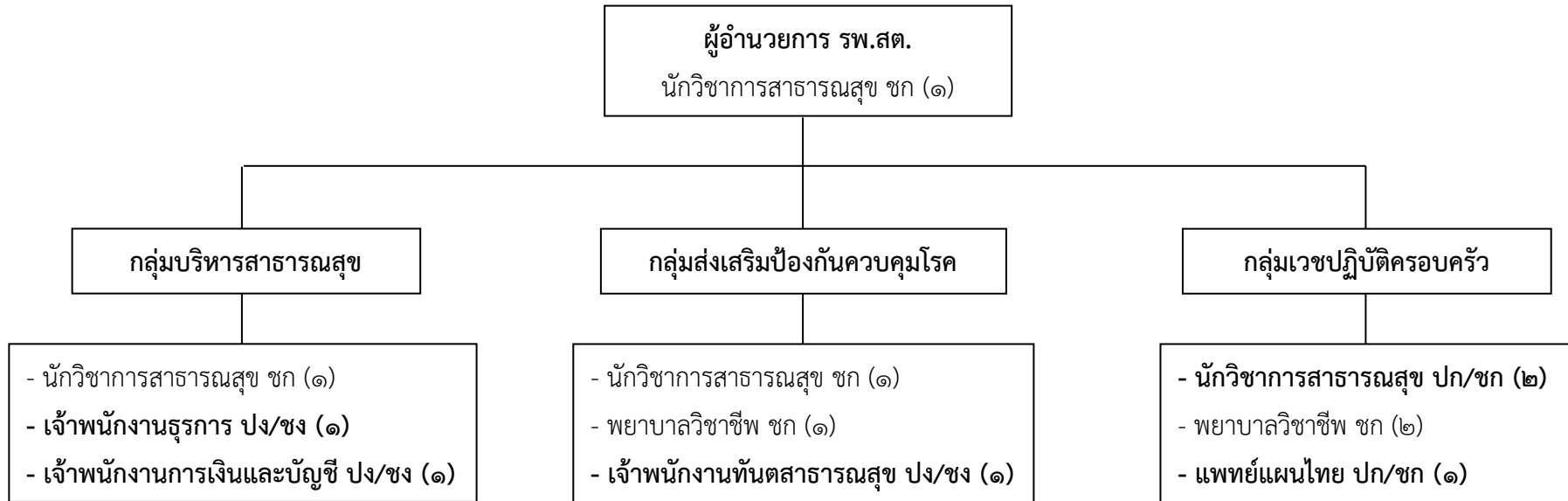

ประเภท/ระดับ		ข้าราชการ อบจ.				ลูกจ้างประจำ	พนักงานจ้าง		รวม
		ผู้อำนวยการกลาง	ผู้อำนวยการต้น	วิชาการ	ทั่วไป		ตามภารกิจ	ทั่วไป	
จำนวน (คน)	ตามแผนอัตรากำลัง ๓ ปี	-	-	๙	๓	-	-	-	๑๒
	ที่มีอยู่จริง	-	-	๖	-	-	-	-	๖

โครงสร้างโรงพยาบาลส่งเสริมสุขภาพตำบลบ้านไอสะเกเตีย (ขนาดกลาง M)  
อำเภอเจาะไอร้อง จังหวัดนราธิวาส

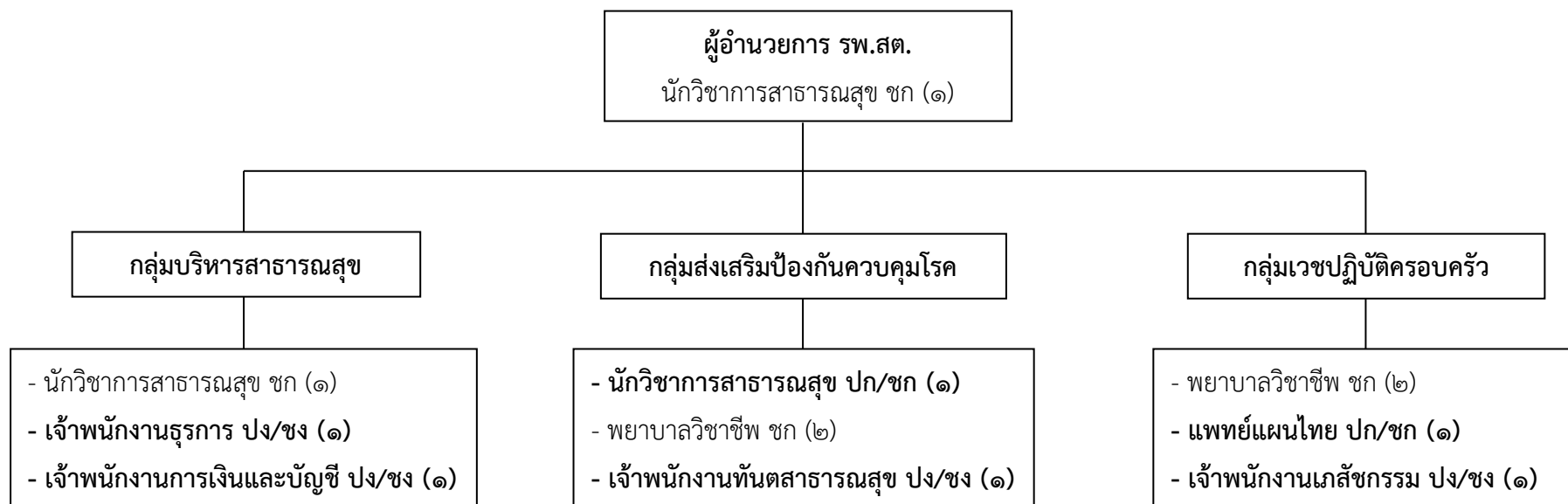

ประเภท/ระดับ		ข้าราชการ อบจ.				ลูกจ้างประจำ	พนักงานจ้าง		รวม
		ผู้อำนวยการกลาง	ผู้อำนวยการต้น	วิชาการ	ทั่วไป		ตามภารกิจ	ทั่วไป	
จำนวน (คน)	ตามแผนอัตรากำลัง ๓ ปี	-	-	๘	๔	-	-	-	๑๒
	ที่มีอยู่จริง	-	-	๖	-	-	-	-	๖

โครงสร้างโรงพยาบาลส่งเสริมสุขภาพตำบลบ้านปีแถมุดอ (ขนาดกลาง M)  
อำเภอเจาะไอร้อง จังหวัดนราธิวาส

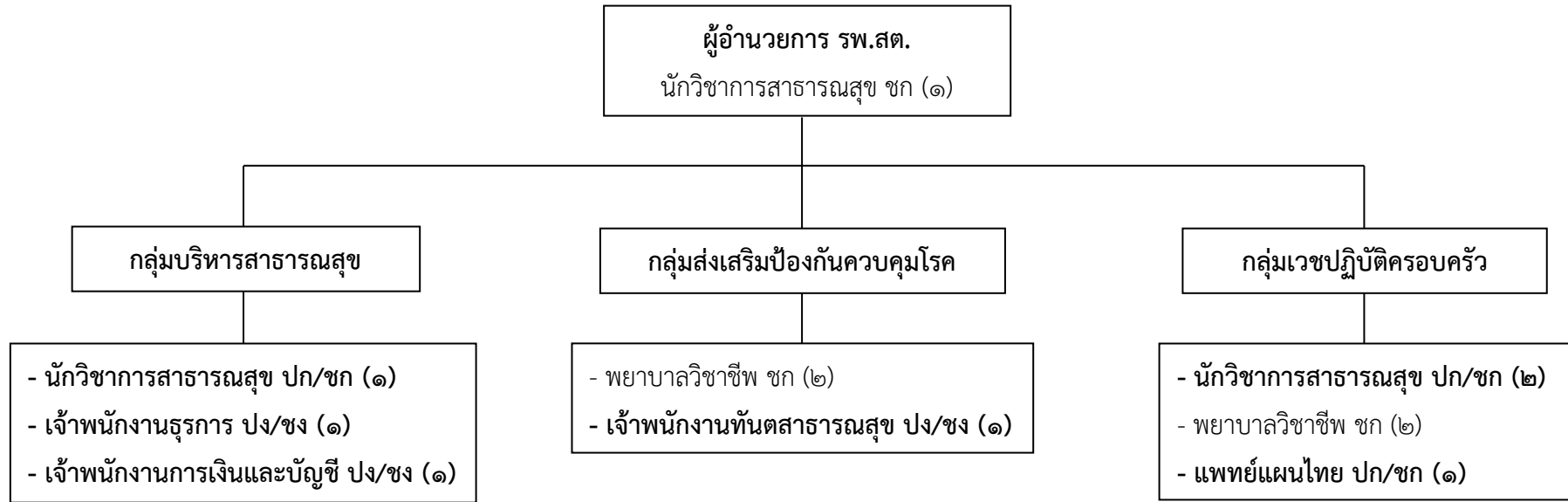

ประเภท/ระดับ		ข้าราชการ อบจ.				ลูกจ้างประจำ	พนักงานจ้าง		รวม
		ผู้อำนวยการกลาง	ผู้อำนวยการต้น	วิชาการ	ทั่วไป		ตามภารกิจ	ทั่วไป	
จำนวน (คน)	ตามแผนอัตรากำลัง ๓ ปี	-	-	๙	๓	-	-	-	๑๒
	ที่มีอยู่จริง	-	-	๕	-	-	-	-	๕

โครงสร้างโรงพยาบาลส่งเสริมสุขภาพตำบลมะรือโบออก (ขนาดกลาง M)  
อำเภอเจาะไอร้อง จังหวัดนราธิวาส

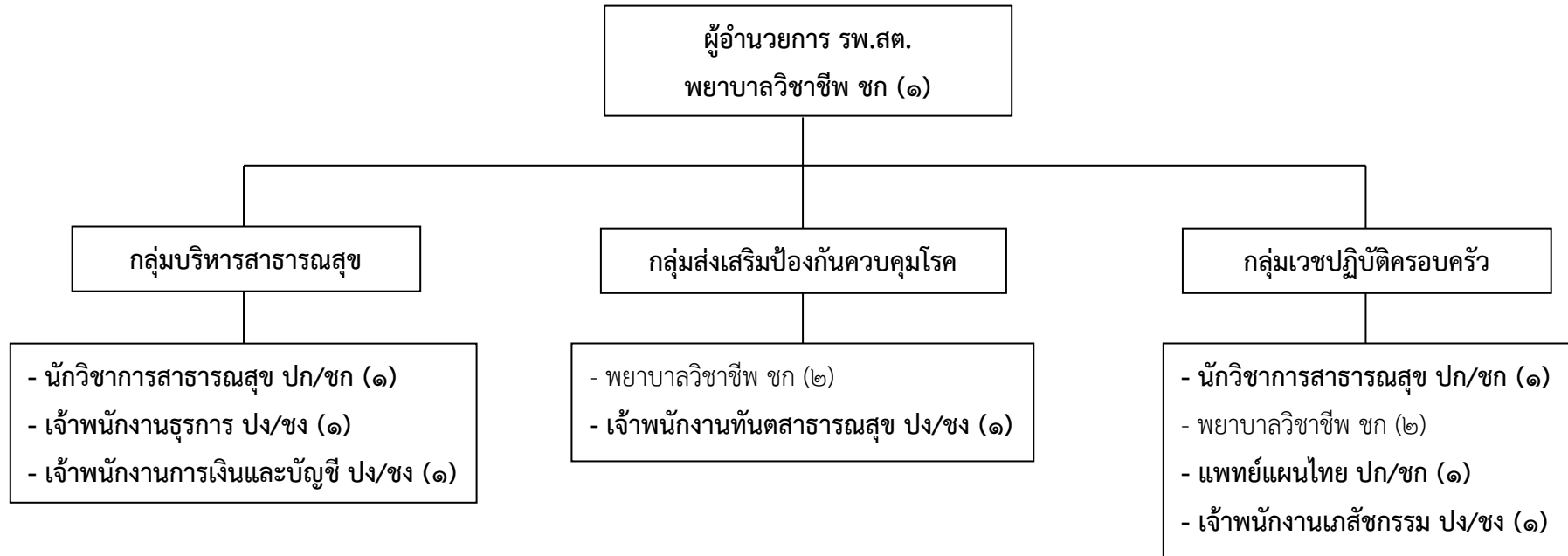

ประเภท/ระดับ		ข้าราชการ อบจ.				ลูกจ้าง ประจำ	พนักงานจ้าง		รวม
		ผู้อำนวยการกลาง	ผู้อำนวยการต้น	วิชาการ	ทั่วไป		ตามภารกิจ	ทั่วไป	
จำนวน (คน)	ตามแผนอัตรากำลัง ๓ ปี	-	-	๘	๔	-	-	-	๑๒
	ที่มีอยู่จริง	-	-	๔	-	-	-	-	๔

โครงสร้างโรงพยาบาลส่งเสริมสุขภาพตำบลบ้านปืเหล็ง (ขนาดกลาง M)  
อำเภอเจาะไอร้อง จังหวัดนราธิวาส

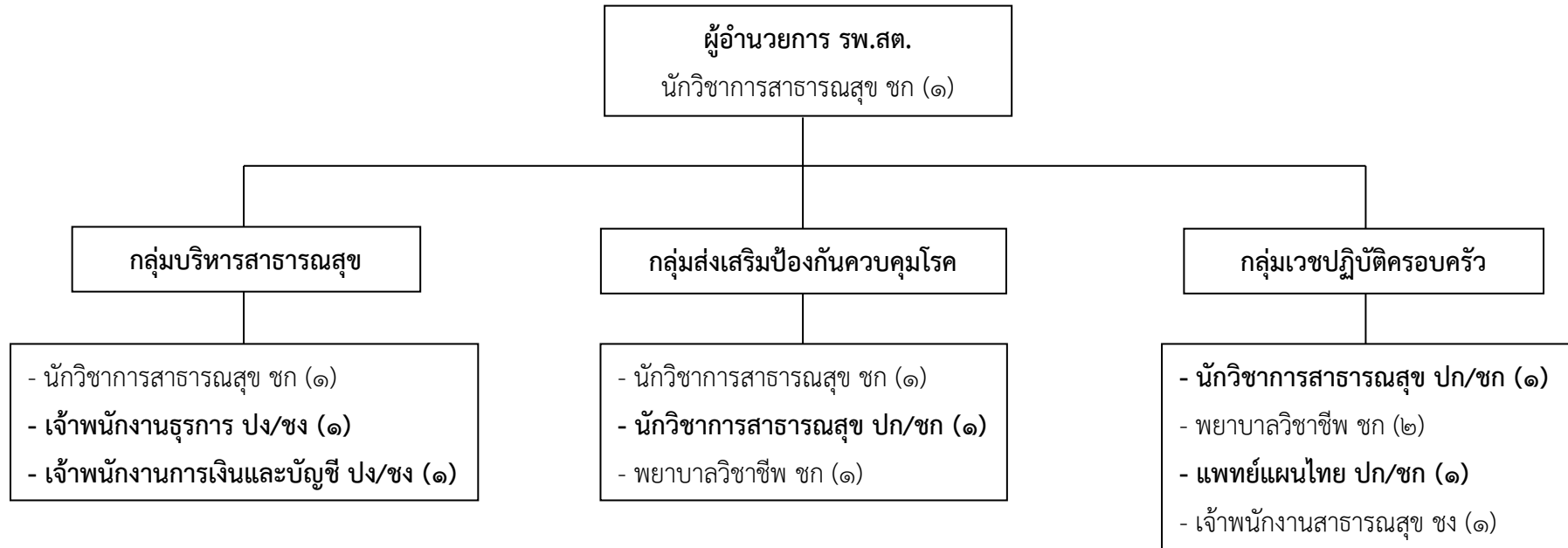

ประเภท/ระดับ		ข้าราชการ อบจ.				ลูกจ้างประจำ	พนักงานจ้าง		รวม
		ผู้อำนวยการกลาง	ผู้อำนวยการต้น	วิชาการ	ทั่วไป		ตามภารกิจ	ทั่วไป	
จำนวน (คน)	ตามแผนอัตรากำลัง ๓ ปี	-	-	๙	๓	-	-	-	๑๒
	ที่มีอยู่จริง	-	-	๖	๑	-	-	-	๗

โครงสร้างโรงพยาบาลส่งเสริมสุขภาพตำบลยี่งอ (ขนาดเล็ก S)  
อำเภอ ยี่งอ จังหวัดนราธิวาส

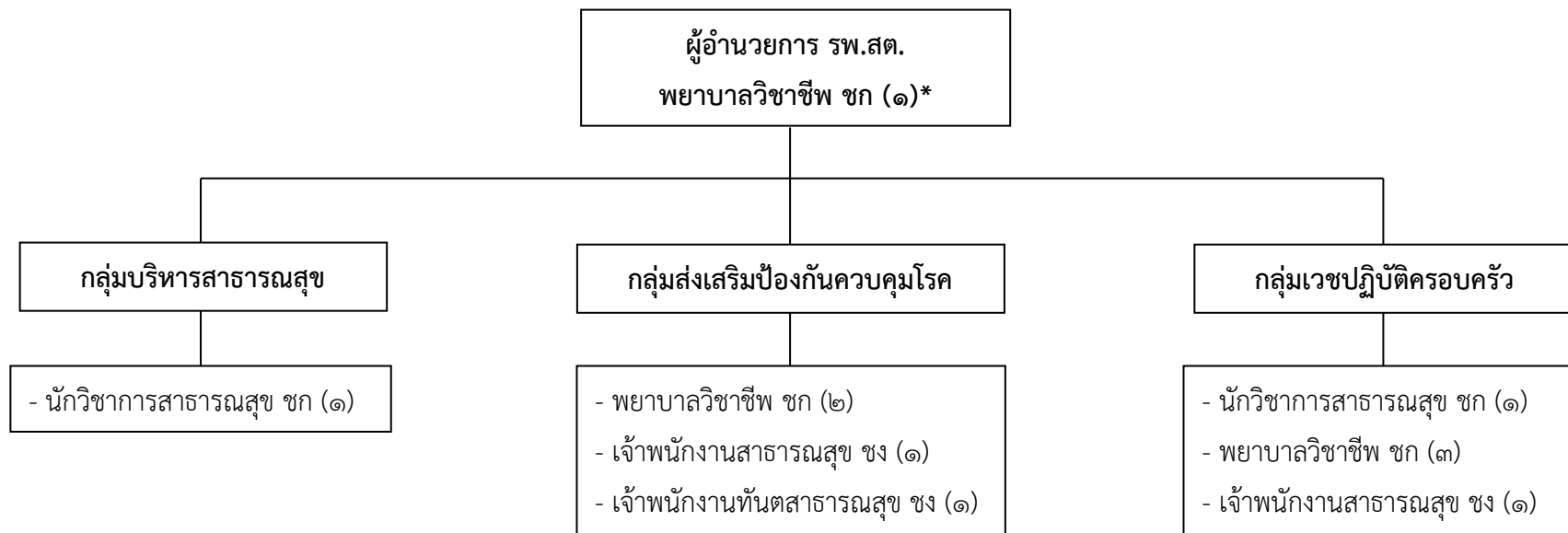

ประเภท/ระดับ		ข้าราชการ อบจ.				ลูกจ้าง ประจำ	พนักงานจ้าง		รวม
		อำนวยการกลาง	อำนวยการต้น	วิชาการ	ทั่วไป		ตามภารกิจ	ทั่วไป	
จำนวน (คน)	ตามแผนอัตรากำลัง ๓ ปี	-	-	๘	๓	-	-	-	๑๑
	ที่มีอยู่จริง	-	-	๗	๓	-	-	-	๑๐

โครงสร้างโรงพยาบาลส่งเสริมสุขภาพตำบลอาหาร (ขนาดกลาง M)  
อำเภอเมือง จังหวัดนราธิวาส

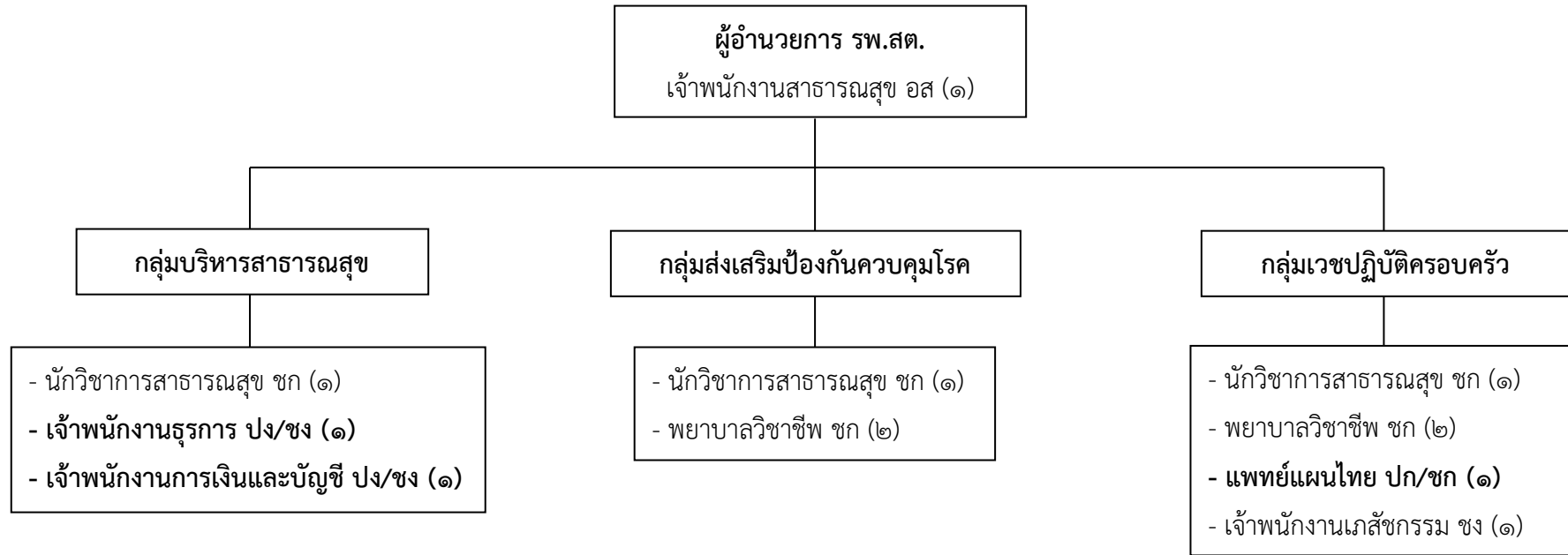

ประเภท/ระดับ		ข้าราชการ อบจ.				ลูกจ้างประจำ	พนักงานจ้าง		รวม
		ผู้อำนวยการกลาง	ผู้อำนวยการต้น	วิชาการ	ทั่วไป		ตามภารกิจ	ทั่วไป	
จำนวน (คน)	ตามแผนอัตรากำลัง ๓ ปี	-	-	๘	๔	-	-	-	๑๒
	ที่มีอยู่จริง	-	-	๗	๒	-	-	-	๙

โครงสร้างโรงพยาบาลส่งเสริมสุขภาพตำบลจอบะ (ขนาดกลาง M)  
อำเภอเมือง จังหวัดนราธิวาส

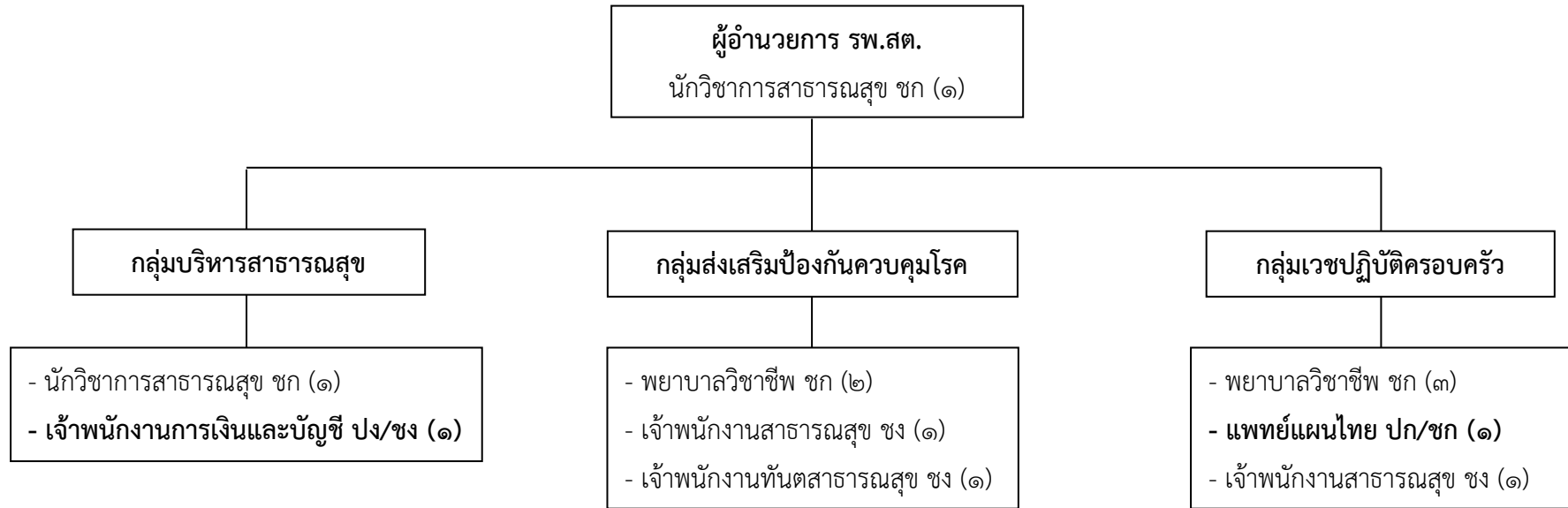

ประเภท/ระดับ		ข้าราชการ อบจ.				ลูกจ้างประจำ	พนักงานจ้าง		รวม
		ผู้อำนวยการกลาง	ผู้อำนวยการต้น	วิชาการ	ทั่วไป		ตามภารกิจ	ทั่วไป	
จำนวน (คน)	ตามแผนอัตรากำลัง ๓ ปี	-	-	๘	๔	-	-	-	๑๒
	ที่มีอยู่จริง	-	-	๗	๓	-	-	-	๑๐



โครงสร้างโรงพยาบาลส่งเสริมสุขภาพตำบลอุโบบายะ (ขนาดกลาง M)  
อำเภอเมือง จังหวัดนราธิวาส

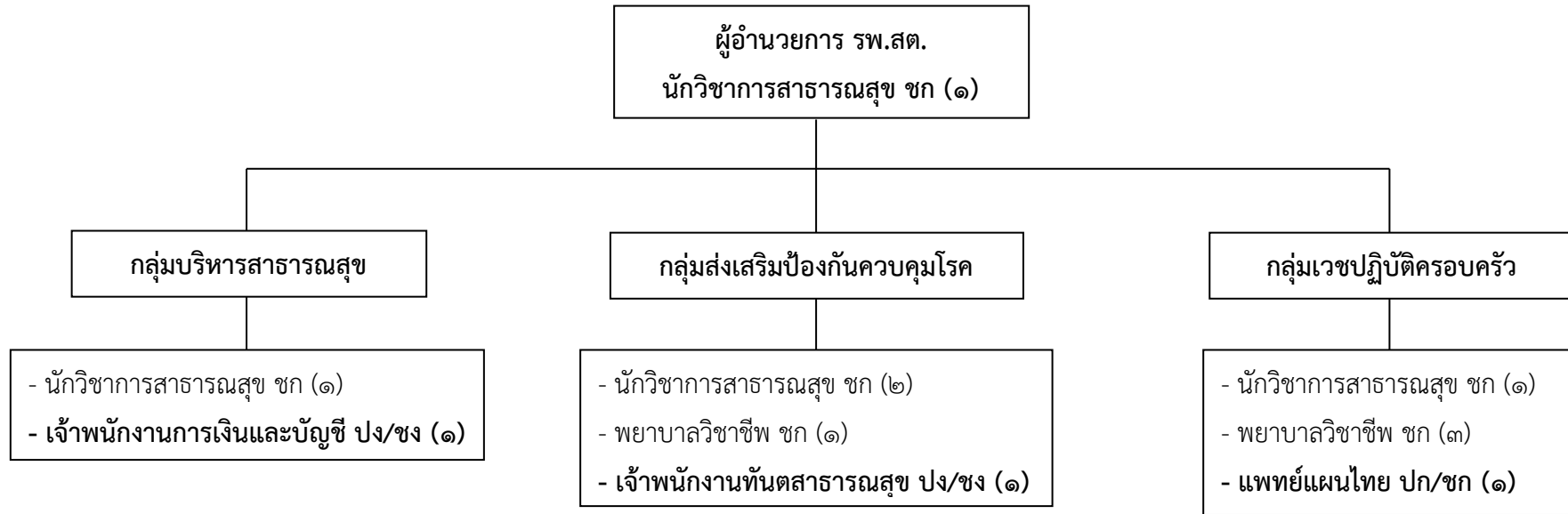

ประเภท/ระดับ		ข้าราชการ อบจ.				ลูกจ้างประจำ	พนักงานจ้าง		รวม
		ผู้อำนวยการกลาง	ผู้อำนวยการต้น	วิชาการ	ทั่วไป		ตามภารกิจ	ทั่วไป	
จำนวน (คน)	ตามแผนอัตรากำลัง ๓ ปี	-	-	๑๐	๒	-	-	-	๑๒
	ที่มีอยู่จริง	-	-	๘	-	-	-	-	๘

โครงสร้างโรงพยาบาลส่งเสริมสุขภาพตำบลลูโบะปือซา (ขนาดกลาง M)  
อำเภอเมือง จังหวัดนราธิวาส

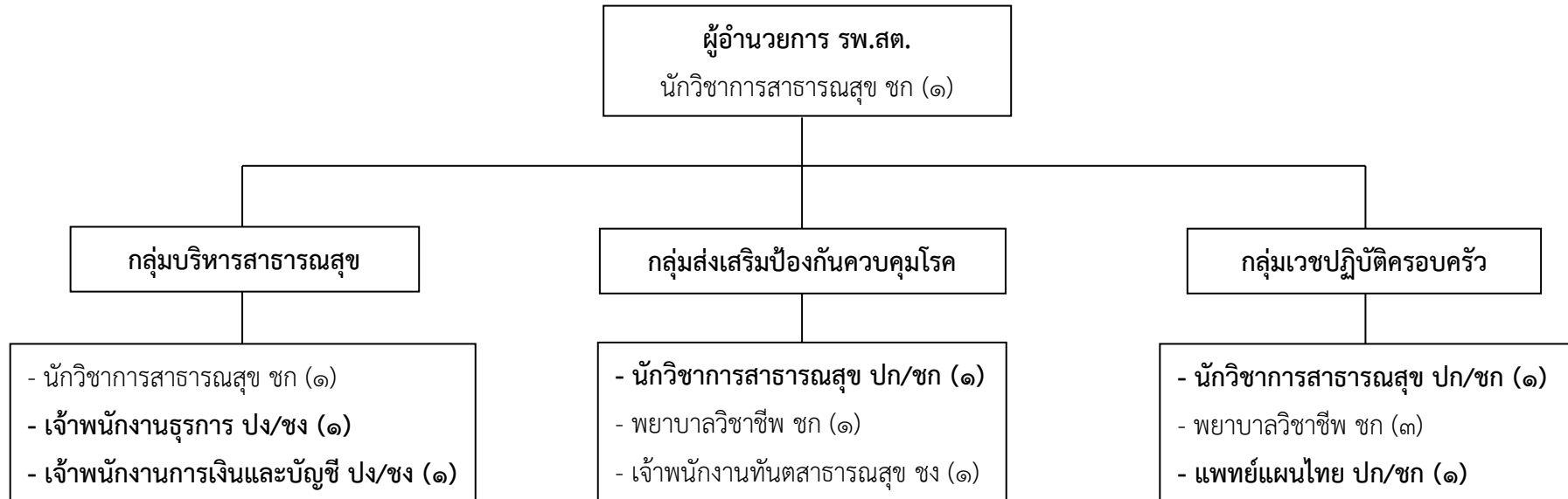

ประเภท/ระดับ		ข้าราชการ อบจ.				ลูกจ้างประจำ	พนักงานจ้าง		รวม
		อำนวยการกลาง	อำนวยการต้น	วิชาการ	ทั่วไป		ตามภารกิจ	ทั่วไป	
จำนวน (คน)	ตามแผนอัตรากำลัง ๓ ปี	-	-	๙	๓	-	-	-	๑๒
	ที่มีอยู่จริง	-	-	๖	๑	-	-	-	๗

โครงสร้างโรงพยาบาลส่งเสริมสุขภาพตำบลตะโปยาะ (ขนาดใหญ่ L)  
อำเภอเมือง จังหวัดนราธิวาส

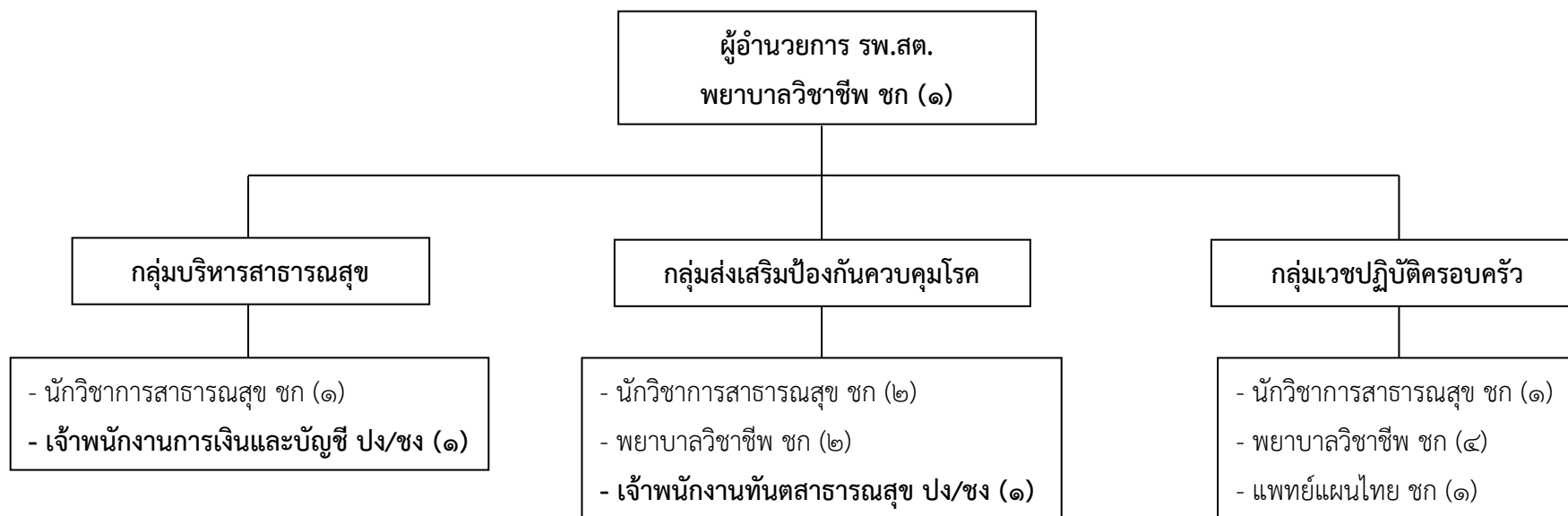

ประเภท/ระดับ		ข้าราชการ อบจ.				ลูกจ้าง ประจำ	พนักงานจ้าง		รวม
		อำนวยการกลาง	อำนวยการต้น	วิชาการ	ทั่วไป		ตามภารกิจ	ทั่วไป	
จำนวน (คน)	ตามแผนอัตรากำลัง ๓ ปี	-	-	๑๒	๒	-	-	-	๑๔
	ที่มีอยู่จริง	-	-	๑๑	-	-	-	-	๑๑

## โครงสร้างกองยุทธศาสตร์และงบประมาณ

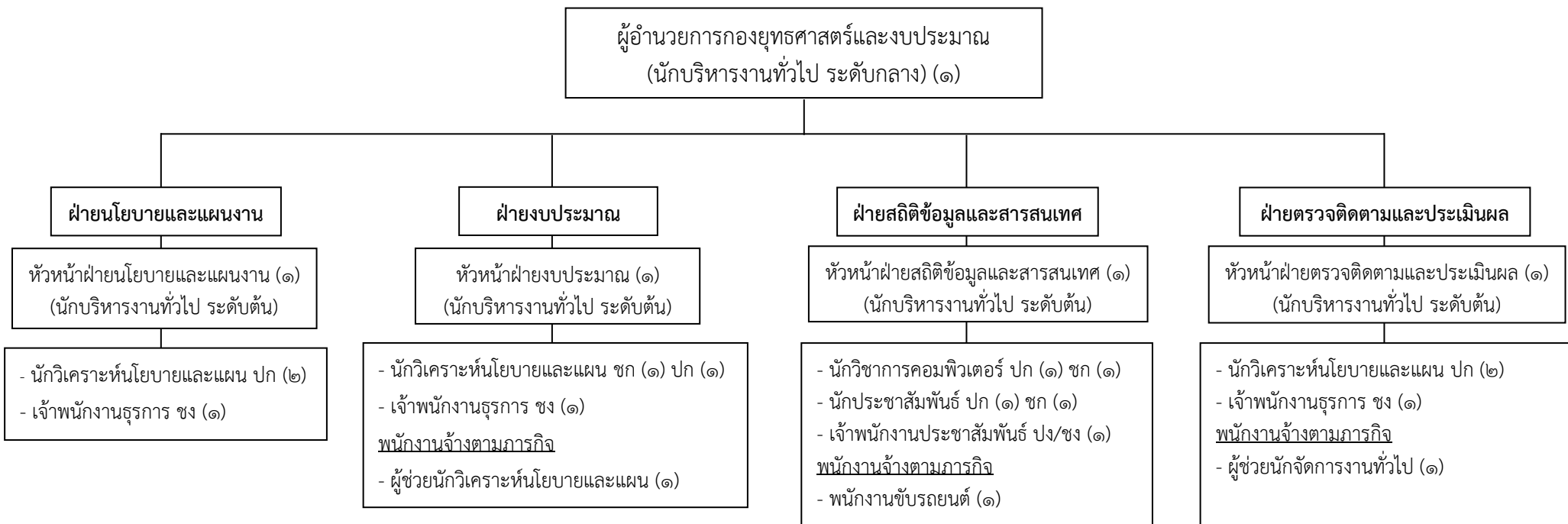

ประเภท/ระดับ		ข้าราชการ อบจ.				ลูกจ้างประจำ	พนักงานจ้าง		รวม
		อำนวยการกลาง	อำนวยการต้น	วิชาการ	ทั่วไป		ตามภารกิจ	ทั่วไป	
จำนวน (คน)	ตามแผนอัตรากำลัง ๓ ปี	๑	๔	๑๐	๔	-	๓	-	๒๒
	ที่มีอยู่จริง	๑	๔	๑๐	๓	-	๒	-	๒๐

## โครงสร้างกองการศึกษา ศาสนา และวัฒนธรรม

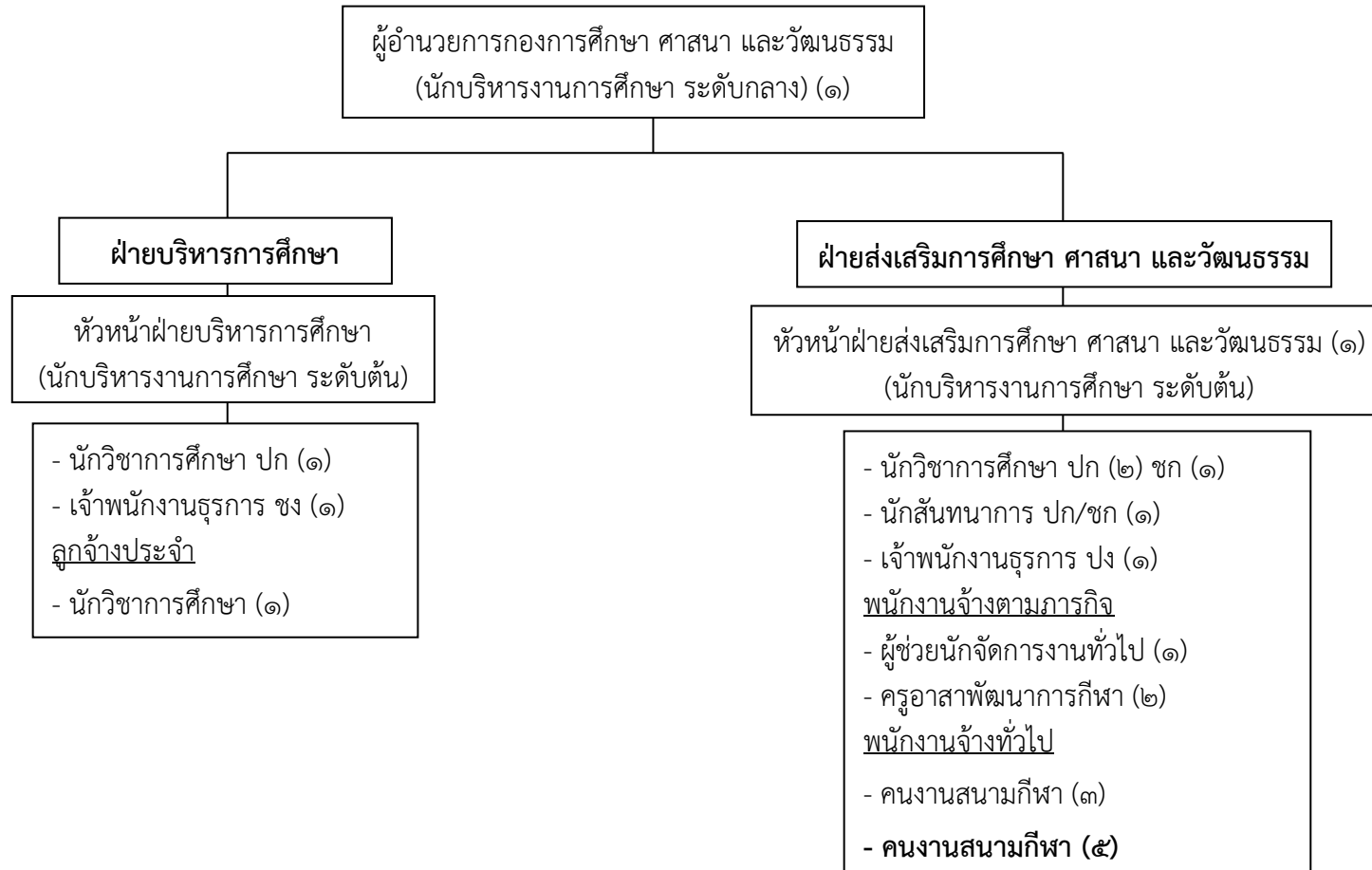

ประเภท/ระดับ		ข้าราชการ อบจ.				ลูกจ้าง ประจำ	พนักงานจ้าง		รวม
		อำนวยการกลาง	อำนวยการต้น	วิชาการ	ทั่วไป		ตามภารกิจ	ทั่วไป	
จำนวน (คน)	ตามแผนอัตรากำลั้ง ๓ ปี	๑	๒	๕	๒	๑	๓	๘	๒๒
	ที่มีอยู่จริง	๑	๑	๔	๒	๑	๓	๓	๑๕

## โครงสร้างกองพัสดุและทรัพย์สิน

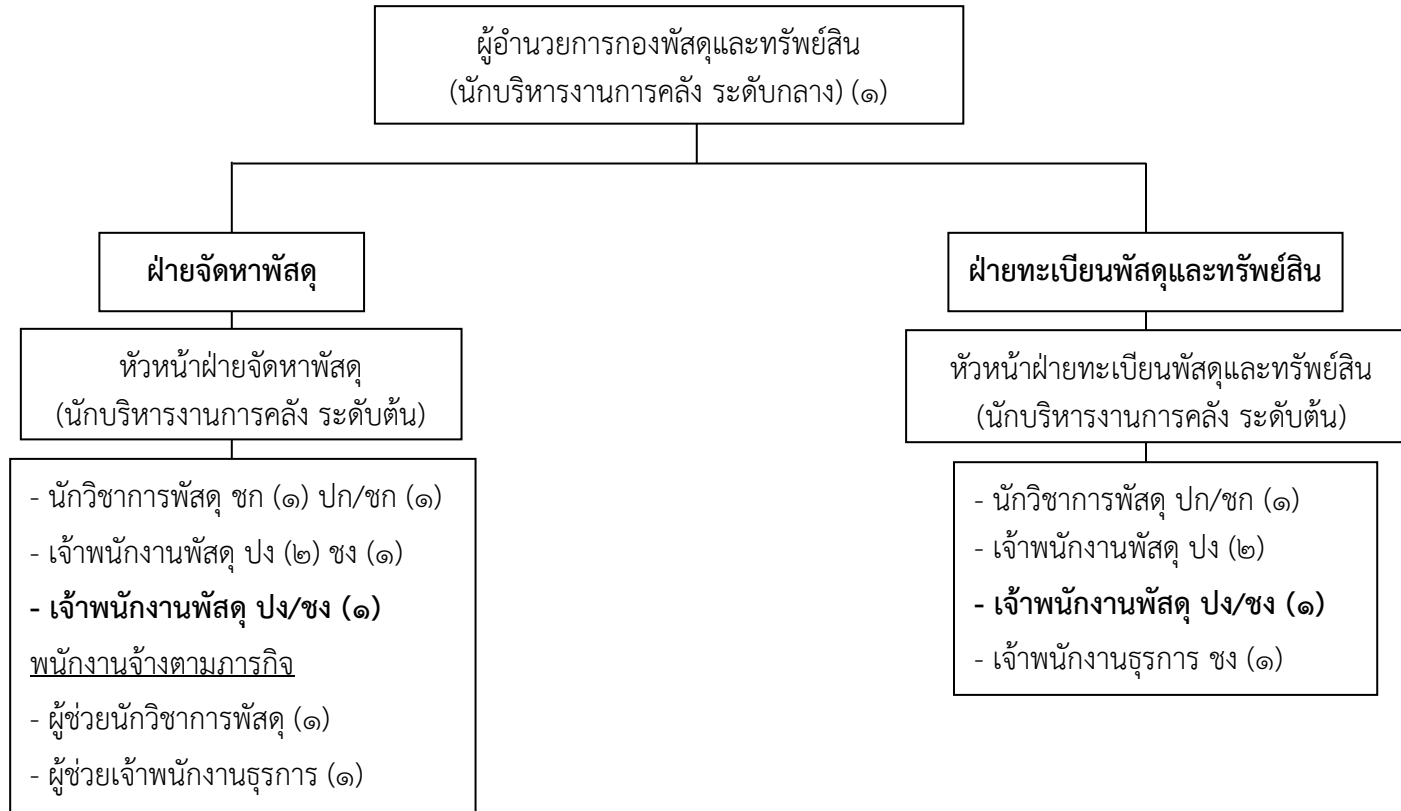

ประเภท/ระดับ		ข้าราชการ อบจ.				ลูกจ้างประจำ	พนักงานจ้าง		รวม
		ผู้อำนวยการกลาง	ผู้อำนวยการต้น	วิชาการ	ทั่วไป		ตามภารกิจ	ทั่วไป	
จำนวน (คน)	ตามแผนอัตรากำลัง ๓ ปี	๑	๒	๓	๘	-	๒	-	๑๖
	ที่มีอยู่จริง	๑	-	๑	๖	-	๑	-	๙

## โครงสร้างกองการเจ้าหน้าที่

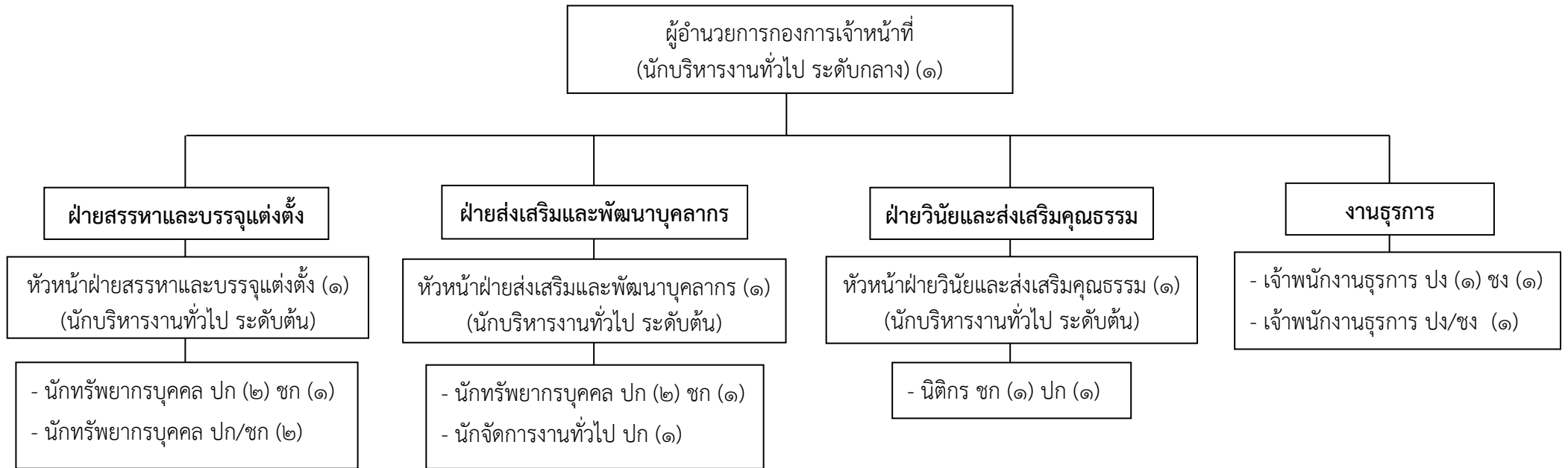

ประเภท/ระดับ		ข้าราชการ อบจ.				ลูกจ้างประจำ	พนักงานจ้าง		รวม
		อำนวยการกลาง	อำนวยการต้น	วิชาการ	ทั่วไป		ตามภารกิจ	ทั่วไป	
จำนวน (คน)	ตามแผนอัตรากำลึง ๓ ปี	๑	๓	๑๑	๓	-	-	-	๑๘
	ที่มีอยู่จริง	๑	๒	๙	๒	-	-	-	๑๔

## โครงสร้างหน่วยตรวจสอบภายใน

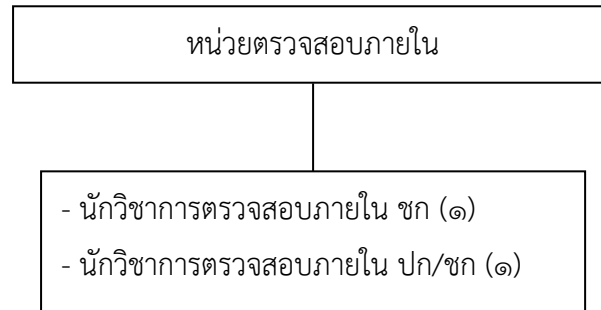

ประเภท/ระดับ		ข้าราชการ อบจ.				ลูกจ้าง ประจำ	พนักงานจ้าง		รวม
		อำนวยการกลาง	อำนวยการต้น	วิชาการ	ทั่วไป		ตามภารกิจ	ทั่วไป	
จำนวน (คน)	ตามแผนอัตรากำลัง ๓ ปี	-	-	๒	-	-	-	-	๒
	ที่มีอยู่จริง	-	-	๑	-	-	-	-	๑



๖. บัญชีแสดงจัดคนลงสู่ตำแหน่งและการกำหนดเลขที่ตำแหน่งในส่วนราชการ

สำนักปลัดองค์การบริหารส่วนจังหวัด

ที่	ชื่อ-สกุล	คุณวุฒิการศึกษา	กรอบอัตราเก่าเดิม			กรอบอัตราค่าใหม่			เงินเดือน	เงินประจำตำแหน่ง		หมายเหตุ
			เลขที่ตำแหน่ง	ตำแหน่ง	ระดับ	เลขที่ตำแหน่ง	ตำแหน่ง	ระดับ		เงินประจำตำแหน่ง	เงินค่าตอบแทน/เงินเพิ่มอื่นๆ	
1	นายสุเทพ โชติไพบูลย์พันธุ์	รัฐประศาสนศาสตรมหาบัณฑิต	24-1-00-1101-001	ปลัด อบจ.นราธิวาส (นักบริหารงานท้องถิ่น)	สูง	24-1-00-1101-001	ปลัด อบจ.นราธิวาส (นักบริหารงานท้องถิ่น)	สูง	863,880 (71,990 x 12)	120,000 (10,000 x 12)	130,080 (10,840 x 12)	1,113,960
2	ว่าง	-	24-1-00-1101-002	รองปลัด อบจ. (นักบริหารงานท้องถิ่น)	สูง	24-1-00-1101-002	รองปลัด อบจ. (นักบริหารงานท้องถิ่น)	สูง	637,320 (ค่ากลางเงินเดือน)	120,000 (10,000 x 12)	120,000 (10,000 x 12)	(ว่างเดิม) 877,320
3	นายเปาซี เลาะแม	รัฐประศาสนศาสตรมหาบัณฑิต	24-1-00-1101-003	รองปลัด อบจ. (นักบริหารงานท้องถิ่น)	กลาง	24-1-00-1101-003	รองปลัด อบจ. (นักบริหารงานท้องถิ่น)	กลาง	725,400 (60,450 x 12)	67,200 (5,600 x 12)	104,520 (8,710 x 12)	897,120
<b>สำนักปลัด อบจ.</b>												
4	นายอาสมิ มะฮาลี	นิติศาสตรบัณฑิต	24-1-01-2101-001	หัวหน้าสำนักปลัด อบจ. (นักบริหารงานทั่วไป)	กลาง	24-1-01-2101-001	หัวหน้าสำนักปลัด อบจ. (นักบริหารงานทั่วไป)	กลาง	511,440 (42,620 x 12)	67,200 (5,600 x 12)	87,120 (7,260 x 12)	665,760 รอ พสร
<b>ฝ่ายอำนวยการ</b>												
5	นายธนาพัฒน์ วรธงไชย	บริหารธุรกิจมหาบัณฑิต	24-1-01-2101-004	หน.ฝ่ายอำนวยการ (นักบริหารงานทั่วไป)	ต้น	24-1-01-2101-004	หน.ฝ่ายอำนวยการ (นักบริหารงานทั่วไป)	ต้น	539,880 (44,990 x 12)	18,000 (1,500 x 12)	-	557,880
6	นายศุภกร ช่วยแก้ว	วิศวกรรมศาสตรบัณฑิต	24-1-01-3101-001	นักจัดการงานทั่วไป	ปก.	24-1-01-3101-001	นักจัดการงานทั่วไป	ปก.	185,040 (15,420 x 12)	-	-	185,040
7	ว่าง	-	-	-	-	24-1-01-3101-011	นักจัดการงานทั่วไป	ปก./ชก.	-	-	-	(กำหนดเพิ่ม)
8	นายอุ้มหมัดยุร์ดีน โต๊ะเต็ง	รัฐประศาสนศาสตรบัณฑิต	24-1-01-4101-001	เจ้าพนักงานธุรการ	ปง.	24-1-01-4101-001	เจ้าพนักงานธุรการ	ปง.	138,120 (11,510 x 12)	-	-	138,120
9	ว่าง	-	-	-	-	24-1-01-4101-022	เจ้าพนักงานธุรการ	ปง./ชง.	-	-	-	(กำหนดเพิ่ม)
10	ว่าง	-	24-1-01-4805-001	เจ้าพนักงานป้องกันและบรรเทาสาธารณภัย	ปง./ชง.	24-1-01-4805-001	เจ้าพนักงานป้องกันและบรรเทาสาธารณภัย	ปง./ชง.	297,900 (ค่ากลางเงินเดือน)	-	-	(ว่างเดิม) 297,900
<b>ลูกจ้างประจำ</b>												
11	นางชลิตา พูลศรี	อนุปริญญา	31	เจ้าพนักงานธุรการ	-	31	เจ้าพนักงานธุรการ	-	317,520 (26,460 x 12)	-	-	317,520

สำนักปลัดองค์การบริหารส่วนจังหวัด

ที่	ชื่อ-สกุล	คุณวุฒิการศึกษา	กรอบอัตราเก่าเดิม			กรอบอัตราค่าจ้างใหม่			เงินเดือน	เงินประจำตำแหน่ง		หมายเหตุ
			เลขที่ตำแหน่ง	ตำแหน่ง	ระดับ	เลขที่ตำแหน่ง	ตำแหน่ง	ระดับ		เงินประจำตำแหน่ง	เงินค่าตอบแทน/เงินเพิ่มอื่นๆ	
12	นายสัมฤทธิ์ จันทรัตน์	ปวส. เกษตรกรรม	19	พนักงานขับรถยนต์	-	19	พนักงานขับรถยนต์	-	356,160 (29,680 x 12)	-	-	356,160
13	นายดอแม เตชะ	ประถมศึกษา	28	ยาม	-	28	ยาม	-	252,120 (21,010 x 12)	-	-	252,120
	<b>พนักงานจ้าง</b>											
	<b>พนักงานจ้างตามภารกิจ</b>											
14	นายยูโษะ มะดิง	ม.ต้น	01-01-007	พนักงานขับรถยนต์	-	01-01-007	พนักงานขับรถยนต์	-	112,800 (9,400 x 12)	-	-	112,800
15	ว่าง	-	01-01-008	พนักงานขับรถยนต์	-	01-01-008	พนักงานขับรถยนต์	-	112,800 (9,400 x 12)	-	-	112,800
	<b>พนักงานจ้างทั่วไป</b>											
16	นางชอุบายเดาะห์ หะยีนาว	ประถมศึกษา	02-01-013	คนงานทั่วไป	-	02-01-013	คนงาน	-	108,000 (9,000 x 12)	-	-	108,000
17	นายนิดาไธยะ รวยอารี	ม.ปลาย	02-01-014	คนงานทั่วไป	-	02-01-014	คนงาน	-	108,000 (9,000 x 12)	-	-	108,000
18	นายไพฑูลย์ พงศ์ษา	ป.6	02-01-015	คนงานทั่วไป	-	02-01-015	คนงาน	-	108,000 (9,000 x 12)	-	-	108,000
19	น.ส.นุรอา แวกือจิจ	-	02-01-016	คนงานทั่วไป	-	02-01-016	คนงาน	-	108,000 (9,000 x 12)	-	-	108,000
20	น.ส.อาทิตย์ละห์ หะย็ูโษะ	-	02-01-017	คนงานทั่วไป	-	02-01-017	คนงาน	-	108,000 (9,000 x 12)	-	-	108,000
	<b>ฝ่ายนิติการ</b>											
21	นายธนาศาล บุญศิริ	นิติศาสตรบัณฑิต	24-1-01-2101-005	หน.ฝ่ายนิติการ (นักบริหารงานทั่วไป)	ต้น	24-1-01-2101-005	หน.ฝ่ายนิติการ (นักบริหารงานทั่วไป)	ต้น	490,800 (40,900 x 12)	18,000 (1,500 x 12)	14,760 (1,230 x 12)	523,560

สำนักปลัดองค์การบริหารส่วนจังหวัด

ที่	ชื่อ-สกุล	คุณวุฒิการศึกษา	กรอบอัตราเก่าเดิม			กรอบอัตราค่าจ้างใหม่			เงินเดือน (ค่ากลางเงินเดือน)	เงินประจำตำแหน่ง		หมายเหตุ
			เลขที่ตำแหน่ง	ตำแหน่ง	ระดับ	เลขที่ตำแหน่ง	ตำแหน่ง	ระดับ		เงินประจำตำแหน่ง	เงินค่าตอบแทน/เงินเพิ่มอื่นๆ	
22	ว่าง	-	24-1-01-3105-001	นิติกร	ปก./ชก.	24-1-01-3105-001	นิติกร	ปก./ชก.	355,320	-	-	(ว่างเดิม) 355,320
23	นายวรินทร์ บุญสนิท	นิติศาสตรบัณฑิต	24-1-01-3105-002	นิติกร	ชก.	24-1-01-3105-002	นิติกร	ชก.	282,600 (23,550 x 12)	-	-	282,600
	<b>พนักงานจ้าง</b>											
	<b>พนักงานจ้างตามภารกิจ</b>											
24	นายอุษามัต อู่อึ้ง	บริหารธุรกิจบัณฑิต	01-01-001	ผู้ช่วยนักจัดการงานทั่วไป	-	01-01-001	ผู้ช่วยนักจัดการงานทั่วไป	-	289,800 (24,150 x 12)	-	-	289,800
25	ว่าง	-	01-01-019	ผู้ช่วยเจ้าพนักงานธุรการ	-	01-01-019	ผู้ช่วยเจ้าพนักงานธุรการ	-	138,000 (11,500 x 12)	-	-	138,000
26	น.ส.ชอภารีย์ห์ ตาเยะ	บริหารธุรกิจบัณฑิต	01-01-002	ผู้ช่วยเจ้าพนักงานการเงินและบัญชี	-	01-01-002	ผู้ช่วยเจ้าพนักงานการเงินและบัญชี	-	182,880 (15,240 x 12)	-	-	182,880
27	ว่าง	-	01-01-003	นายท้ายเรือ	-	01-01-003	นายท้ายเรือ	-	112,800 (9,400 x 12)	-	-	(ว่างเดิม) 112,800
28	นายอับลมุดอเล็บ แวดอเลาะ	ป.6	01-01-004	นายท้ายเรือ	-	01-01-004	นายท้ายเรือ	-	156,480 (13,040 x 12)	-	-	156,480
29	นายอู่อึ้ง ฮามะ	-	01-01-005	ช่างกลเรือ	-	01-01-005	ช่างกลเรือ	-	140,400 (11,700 x 12)	-	-	140,400
30	นายมะรสตา สาเมาะ	-	01-01-006	ช่างกลเรือ	-	01-01-006	ช่างกลเรือ	-	116,280 (9,690 x 12)	-	-	116,280
	<b>พนักงานจ้างทั่วไป</b>											
31	นายอามิน ตูแป	ม.6	02-01-009	คนงานทั่วไป (ตรวจตัวโดยสาร)	-	02-01-009	คนงาน (ตรวจตัวโดยสาร)	-	108,000 (9,000 x 12)	-	-	108,000

สำนักปลัดองค์การบริหารส่วนจังหวัด

ที่	ชื่อ-สกุล	คุณวุฒิการศึกษา	กรอบอัตราเก่าเดิม			กรอบอัตราค่าจ้างใหม่			เงินเดือน	เงินประจำตำแหน่ง		หมายเหตุ
			เลขที่ตำแหน่ง	ตำแหน่ง	ระดับ	เลขที่ตำแหน่ง	ตำแหน่ง	ระดับ		เงินประจำตำแหน่ง	เงินค่าตอบแทน/เงินเพิ่มอื่นๆ	
32	ว่าง	-	02-01-010	คนงานทั่วไป (กลาสีเรือ)	-	02-01-010	คนงาน (กลาสีเรือ)	-	108,000 (9,000 x 12)	-	-	108,000
33	ว่าง	-	02-01-020	คนงานทั่วไป (กลาสีเรือ)	-	02-01-020	คนงานทั่วไป (กลาสีเรือ)	-	108,000 (9,000 x 12)	-	-	108,000
34	ว่าง	-	02-01-011	คนงานทั่วไป (ขายตั๋วโดยสาร)	-	02-01-011	คนงาน (ขายตั๋วโดยสาร)	-	108,000 (9,000 x 12)	-	-	(ว่างเดิม) 108,000
35	นายซูปี อุเชิง	-	02-01-012	ยามประจำแพขนานยนต์	-	02-01-012	ยามประจำแพขนานยนต์	-	108,000 (9,000 x 12)	-	-	108,000
<b>ฝ่ายส่งเสริมการท่องเที่ยว</b>												
36	นางจิลักษณ์ เสนาทิพย์	รัฐประศาสนศาสตรมหาบัณฑิต	24-1-01-2101-006	หน.ฝ่ายส่งเสริมการท่องเที่ยว (นักบริหารงานทั่วไป)	ต้น	24-1-01-2101-006	หน.ฝ่ายส่งเสริมการท่องเที่ยว (นักบริหารงานทั่วไป)	ต้น	442,320 (36,860 x 12)	18,000 (1,500 x 12)	-	460,320
37	นายวัชรวิร์ เสฎฐธนกิจกุล	ศิลปศาสตรบัณฑิต	24-1-01-3302-001	นักพัฒนาการท่องเที่ยว	ปก.	24-1-01-3302-001	นักพัฒนาการท่องเที่ยว	ปก.	180,720 (15,060 x 12)	-	-	180,720
38	น.ส.นุริญา เจ๊ะเงาะ	วิทยาศาสตร์บัณฑิต (วิทยาการคอมพิวเตอร์)	24-1-01-4101-015	เจ้าพนักงานธุรการ	ปง.	24-1-01-4101-015	เจ้าพนักงานธุรการ	ปง.	138,120 (11,510 x 12)	-	21,300 (1,775 x 12)	159,420
	<b>พนักงานจ้าง</b>											
	<b>พนักงานจ้างทั่วไป</b>											
39	นายยาระกัร อูมา	ป.4	02-01-018	คนงานทั่วไป	-	02-01-018	คนงาน	-	108,000 (9,000 x 12)	-	-	108,000
<b>ฝ่ายสวัสดิการสังคม</b>												
40	ว่าง	-	24-1-01-2105-001	หน.ฝ่ายสวัสดิการสังคม (นักบริหารงานสวัสดิการสังคม)	ต้น	24-1-01-2105-001	หน.ฝ่ายสวัสดิการสังคม (นักบริหารงานสวัสดิการสังคม)	ต้น	393,600 (ค่ากลางเงินเดือน)	18,000 (1,500 x 12)	-	(ว่างเดิม) 411,600
41	นางสาวปราณี เมฆรัตน์	สารสนเทศศาสตรบัณฑิต	24-1-01-3101-002	นักจัดการงานทั่วไป	ปก.	24-1-01-3101-002	นักจัดการงานทั่วไป	ปก.	180,720 (15,060 x 12)	-	-	180,720

สำนักปลัดองค์การบริหารส่วนจังหวัด

ที่	ชื่อ-สกุล	คุณวุฒิ การศึกษา	กรอบอัตราเก่าเดิม			กรอบอัตราค่าใหม่			เงินเดือน	เงินประจำตำแหน่ง		หมายเหตุ
			เลขที่ ตำแหน่ง	ตำแหน่ง	ระดับ	เลขที่ ตำแหน่ง	ตำแหน่ง	ระดับ		เงินประจำ ตำแหน่ง	เงินค่าตอบแทน /เงินเพิ่มอื่นๆ	
42	นางสาวชัลวา บินสลาม		24-1-01-3801-001	นักพัฒนาชุมชน	ชก.	24-1-01-3801-001	นักพัฒนาชุมชน	ชก,	276,960 (23,080 x 12)	-	-	276,960
43	ว่าง	-	24-1-01-3802-001	นักสังคมสงเคราะห์	ปก./ชก.	24-1-01-3802-001	นักสังคมสงเคราะห์	ปก./ชก.	355,320 (ค่ากลางเงินเดือน)	-	-	(ว่างเดิม) 355,320

สำนักงานเลขาธิการองค์การบริหารส่วนจังหวัด

ที่	ชื่อ-สกุล	คุณวุฒิการศึกษา	กรอบอัตราเก่าเดิม			กรอบอัตราค่าใหม่			เงินเดือน	เงินประจำตำแหน่ง		หมายเหตุ
			เลขที่ตำแหน่ง	ตำแหน่ง	ระดับ	เลขที่ตำแหน่ง	ตำแหน่ง	ระดับ		เงินประจำตำแหน่ง	เงินค่าตอบแทน/เงินเพิ่มอื่นๆ	
44	นายบุญลือ เทพพร	รัฐประศาสนศาสตรมหาบัณฑิต	24-1-02-2101-007	เลขานุการ อบจ. (นักบริหารงานทั่วไป)	กลาง	24-1-02-2101-007	เลขานุการ อบจ. (นักบริหารงานทั่วไป)	กลาง	702,720 (58,560 x 12)	67,200 (5,600 x 12)	112,800 (9,400 x 12)	882,720
<b>ฝ่ายการประชุม</b>												
45	นางกุดรูณี หลงเจ๊ะ	ครุศาสตรบัณฑิต	24-1-02-2101-008	หน.ฝ่ายการประชุม (นักบริหารงานทั่วไป)	ต้น	24-1-02-2101-008	หน.ฝ่ายการประชุม (นักบริหารงานทั่วไป)	ต้น	402,720 (33,560 x 12)	18,000 (1,500 x 12)	-	420,720
46	นายจักรา ศิริพร	รัฐศาสตรบัณฑิต	24-1-02-3101-004	นักจัดการงานทั่วไป	ชก.	24-1-02-3101-004	นักจัดการงานทั่วไป	ชก.	475,560 (39,630 x 12)	-	9,480 (790 x 12)	485,040
47	นายบรรดาศักดิ์ เทพพร	บริหารธุรกิจบัณฑิต	24-1-02-3101-005	นักจัดการงานทั่วไป	ชก.	24-1-02-3101-005	นักจัดการงานทั่วไป	ชก.	442,320 (36,860 x 12)	-	6,960 (580 x 12)	449,280
<b>ฝ่ายกิจการสภา</b>												
48	นางโชติะ ตือเร๊ะ	รัฐประศาสนศาสตรบัณฑิต	24-1-02-2101-009	หน.ฝ่ายกิจการสภา (นักบริหารงานทั่วไป)	ต้น	24-1-02-2101-009	หน.ฝ่ายกิจการสภา (นักบริหารงานทั่วไป)	ต้น	593,760 (49,480 x 12)	18,000 (1,500 x 12)	15,000 (1,250 x 12)	626,760
49	นางกรองจิตต์ อัมพันธ์	นิเทศศาสตรบัณฑิต	24-1-02-3101-008	นักจัดการงานทั่วไป	ปก.	24-1-02-3101-008	นักจัดการงานทั่วไป	ปก.	237,600 (19,800 x 12)	-	-	237,600
50	นางสาวดารุณีย์ ตาปู	วิทยาศาสตร์บัณฑิต	24-1-02-3101-009	นักจัดการงานทั่วไป	ปก.	24-1-02-3101-009	นักจัดการงานทั่วไป	ปก..	210,840 (17,570 x 12)	-	-	210,840
51	นางอาตี๊ยะ ตามะ	บริหารธุรกิจบัณฑิต	24-1-02-4101-002	เจ้าพนักงานธุรการ	ชง.	24-1-02-4101-002	เจ้าพนักงานธุรการ	ชง.	335,520 (27,960 x 12)	-	-	335,520
<b>พนักงานจ้าง</b>												
<b>พนักงานจ้างตามภารกิจ</b>												
52	น.ส.รุสมิณี ภูโน	รัฐศาสตรบัณฑิต	01-02-001	ผู้ช่วยเจ้าพนักงานธุรการ	-	01-02-001	ผู้ช่วยเจ้าพนักงานธุรการ	-	138,000 (11,500 x 12)	-	-	138,000

สำนักงานเลขาธิการองค์การบริหารส่วนจังหวัด

ที่	ชื่อ-สกุล	คุณวุฒิการศึกษา	กรอบอัตราเก่าเดิม			กรอบอัตราค่าจ้างใหม่			เงินเดือน	เงินประจำตำแหน่ง		หมายเหตุ
			เลขที่ตำแหน่ง	ตำแหน่ง	ระดับ	เลขที่ตำแหน่ง	ตำแหน่ง	ระดับ		เงินประจำตำแหน่ง	เงินค่าตอบแทน/เงินเพิ่มอื่นๆ	
<b>ฝ่ายกิจการคณะผู้บริหาร</b>												
53	น.ส.รัตติยา ดอฮะ	ศิลปศาสตรบัณฑิต	24-1-02-2101-010	หน.ฝ่ายกิจการคณะผู้บริหาร (นักบริหารงานทั่วไป)	ต้น	24-1-02-2101-010	หน.ฝ่ายกิจการคณะผู้บริหาร (นักบริหารงานทั่วไป)	ต้น	455,520 (37,960 x 12)	18,000 (1,500 x 12)	16,080 (1,340 x 12)	489,600
54	นางวรรณิ เทพพร	รัฐประศาสนศาสตรมหาบัณฑิต	24-1-02-3101-003	นักจัดการงานทั่วไป	ชก.	24-1-02-3101-003	นักจัดการงานทั่วไป	ชก.	422,640 (35,220 x 12)	-	8,520 (710 x 12)	431,160
55	น.ส.อัลฟาห์ เสกหวัง	บริหารธุรกิจบัณฑิต	24-1-02-3101-006	นักจัดการงานทั่วไป	ชก.	24-1-02-3101-006	นักจัดการงานทั่วไป	ชก.	455,520 (37,960 x 12)	-	-	455,520
<b>พนักงานจ้าง</b>												
<b>พนักงานจ้างตามภารกิจ</b>												
56	น.ส.สุณิดา อาบ๊ะ	รัฐประศาสนศาสตรบัณฑิต	01-02-002	ผู้ช่วยเจ้าพนักงานธุรการ	-	01-02-002	ผู้ช่วยเจ้าพนักงานธุรการ	-	138,000 (11,500 x 12)	-	-	138,000
57	นายศักดิ์นันทน์ สุวรรณลี	ปวส.ช่างยนต์	01-02-003	พนักงานขับรถยนต์	-	01-02-003	พนักงานขับรถยนต์	-	112,800 (9,400 x 12)	-	-	112,800

กองคลัง

ที่	ชื่อ-สกุล	คุณวุฒิ การศึกษา	กรอบอัตราเก่าเดิม			กรอบอัตราค่าจ้างใหม่			เงินเดือน	เงินประจำตำแหน่ง		หมายเหตุ
			เลขที่ ตำแหน่ง	ตำแหน่ง	ระดับ	เลขที่ ตำแหน่ง	ตำแหน่ง	ระดับ		เงินประจำ ตำแหน่ง	เงินค่าตอบแทน /เงินเพิ่มอื่นๆ	
58	น.ส.มารีชัน มะแซ	บริหารธุรกิจบัณฑิต (การบัญชี)	24-1-04-2102-001	ผอ.กองคลัง (นักบริหารงานการคลัง)	กลาง	24-1-04-2102-001	ผอ.กองคลัง (นักบริหารงานการคลัง)	กลาง	470,280 (39,190 x 12)	67,200 (5,600 x 12)	79,080 (6,590 x 12)	616,560
<b>ฝ่ายบริหารงานคลัง</b>												
59	น.ส.วิชาพันธ์ สระหอมมาด	บริหารธุรกิจบัณฑิต	24-1-04-2102-002	หน.ฝ่ายบริหารงานคลัง (นักบริหารงานการคลัง)	ต้น	24-1-04-2102-002	หน.ฝ่ายบริหารงานคลัง (นักบริหารงานการคลัง)	ต้น	659,520 (54,960 x 12)	18,000 (1,500 x 12)	16,320 (1,360 x 12)	693,840
60	น.ส.สุชาดา ศรีสวัสดิ์	บริหารธุรกิจบัณฑิต	24-1-04-3201-002	นักวิชาการเงินและบัญชี	ปก.	24-1-04-3201-002	นักวิชาการเงินและบัญชี	ปก.	226,080 (18,840 x 12)	-	-	226,080
61	ว่าง	-	24-1-04-3201-003	นักวิชาการเงินและบัญชี	ปก./ชก.	24-1-04-3201-003	นักวิชาการเงินและบัญชี	ปก./ชก.	355,320 (ค่ากลางเงินเดือน)	-	-	(ว่างเดิม) 355,320
62	น.ส.ชานีหิยะ มาหามะ	วิทยาศาสตรบัณฑิต (วิทยาการคอมพิวเตอร์)	24-1-04-4101-016	เจ้าพนักงานธุรการ	ปง.	24-1-04-4101-016	เจ้าพนักงานธุรการ	ปง.	138,120 (11,510 x 12)	-	-	138,120
63	น.ส.สุนิสา สังข์แก้ว	ปวส. การบัญชี	24-1-04-4201-002	เจ้าพนักงานการเงินและบัญชี	ปง.	24-1-04-4201-002	เจ้าพนักงานการเงินและบัญชี	ปง.	146,640 (12,220 x 12)	-	-	146,640
64	นายชาติอวี ลีวอดุดิน	ศิลปศาสตรบัณฑิต	24-1-04-4201-004	เจ้าพนักงานการเงินและบัญชี	ชง.	24-1-04-4201-004	เจ้าพนักงานการเงินและบัญชี	ชง.	335,520 (27,960 x 12)	-	2,640 (220 x 12)	338,160
65	นางมาเรียม มะเซ็ง	ปวช. พาณิชยกรรม	24-1-04-4201-005	เจ้าพนักงานการเงินและบัญชี	ชง.	24-1-04-4201-005	เจ้าพนักงานการเงินและบัญชี	ชง.	460,560 (38,380 x 12)	-	6,480 (540 x 12)	467,040
66	ว่าง	-	24-1-04-4201-006	เจ้าพนักงานการเงินและบัญชี	ปง./ชง.	24-1-04-4201-006	เจ้าพนักงานการเงินและบัญชี	ปง./ชง.	355,320 (ค่ากลางเงินเดือน)	-	-	(ว่างเดิม) 355,320
67	ว่าง	-	24-1-04-4201-008	เจ้าพนักงานการเงินและบัญชี	ปง./ชง.	24-1-04-4201-008	เจ้าพนักงานการเงินและบัญชี	ปง./ชง.	297,900 (ค่ากลางเงินเดือน)	-	-	(ว่างเดิม) 297,900
68	ว่าง	-	24-1-04-4201-009	เจ้าพนักงานการเงินและบัญชี	ปง./ชง.	24-1-04-4201-009	เจ้าพนักงานการเงินและบัญชี	ปง./ชง.	297,900 (ค่ากลางเงินเดือน)	-	-	(ว่างเดิม) 297,900



กองคลัง

ที่	ชื่อ-สกุล	คุณวุฒิการศึกษา	กรอบอัตราเก่าเดิม			กรอบอัตราค่าจ้างใหม่			เงินเดือน	เงินประจำตำแหน่ง		หมายเหตุ
			เลขที่ตำแหน่ง	ตำแหน่ง	ระดับ	เลขที่ตำแหน่ง	ตำแหน่ง	ระดับ		เงินประจำตำแหน่ง	เงินค่าตอบแทน/เงินเพิ่มอื่นๆ	
<b>ฝ่ายสถิติการคลัง</b>												
69	น.ส.เลขา เจริญวงศ์	บริหารธุรกิจบัณฑิต	24-1-04-2102-003	หน.ฝ่ายสถิติการคลัง (นักบริหารงานการคลัง)	ต้น	24-1-04-2102-003	หน.ฝ่ายสถิติการคลัง (นักบริหารงานการคลัง)	ต้น	356,160 (29,680 x 12)	18,000 (1,500 x 12)	7,440 (620 x 12)	381,600
70	น.ส.วิสา จันทวิชัย	บัญชีบัณฑิต	24-1-04-3201-001	นักวิชาการเงินและบัญชี	ปก.	24-1-04-3201-001	นักวิชาการเงินและบัญชี	ปก.	210,840 (17,570 x 12)	-	-	210,840
71	นายอัครชัย ยิ่งเจริญภัทรโชติ	ศิลปศาสตรบัณฑิต	24-1-04-4101-017	เจ้าพนักงานธุรการ	ปง.	24-1-04-4101-017	เจ้าพนักงานธุรการ	ปง.	168,360 (14,030 x 12)	-	-	168,360
72	นายวุฒินันท์ อ่องบุญ	ปวส.บัญชี	24-1-04-4201-001	เจ้าพนักงานการเงินและบัญชี	ปง.	24-1-04-4201-001	เจ้าพนักงานการเงินและบัญชี	ปง.	196,080 (16,340 x 12)	-	-	196,080
73	น.ส.เหมือนใจ แก้วศรี	บริหารธุรกิจบัณฑิต	24-1-04-4201-003	เจ้าพนักงานการเงินและบัญชี	ชง.	24-1-04-4201-003	เจ้าพนักงานการเงินและบัญชี	ชง.	369,240 (30,770 x 12)	-	-	369,240
74	ว่าง	-	24-1-04-4201-010	เจ้าพนักงานการเงินและบัญชี	ปง./ชง.	24-1-04-4201-010	เจ้าพนักงานการเงินและบัญชี	ปง./ชง.	297,900 (ค่ากลางเงินเดือน)	-	-	(ว่างเดิม) 297,900
75	ว่าง	-	24-1-04-4201-011	เจ้าพนักงานการเงินและบัญชี	ปง./ชง.	24-1-04-4201-011	เจ้าพนักงานการเงินและบัญชี	ปง./ชง.	297,900 (ค่ากลางเงินเดือน)	-	-	(ว่างเดิม) 297,900
<b>พนักงานจ้าง</b>												
<b>พนักงานจ้างตามภารกิจ</b>												
76	นางมารีแย คาบารอซา	ศิลปศาสตรบัณฑิต	01-04-001	ผู้ช่วยเจ้าพนักงานธุรการ	-	01-04-001	ผู้ช่วยเจ้าพนักงานธุรการ	-	180,120 (15,010 x 12)	-	-	180,120
<b>ฝ่ายพัฒนารายได้</b>												
77	นางวรรณภรณ์ โรจนปริทัศน์	บริหารธุรกิจ มหาบัณฑิต	24-1-04-2102-004	หน.ฝ่ายพัฒนารายได้ (นักบริหารงานการคลัง)	ต้น	24-1-04-2102-004	หน.ฝ่ายพัฒนารายได้ (นักบริหารงานการคลัง)	ต้น	557,880 (46,490 x 12)	18,000 (1,500 x 12)	-	575,880
78	น.ส.ปิยภัทร เจริญสุข	บริหารธุรกิจบัณฑิต	24-1-04-3203-001	นักวิชาการจัดเก็บรายได้	ชก.	24-1-04-3203-001	นักวิชาการจัดเก็บรายได้	ชก.	448,920 (37,410 x 12)	-	2,520 (210 x 12)	451,440

กองคลัง

ที่	ชื่อ-สกุล	คุณวุฒิการศึกษา	กรอบอัตราค่าจ้างเดิม			กรอบอัตราค่าจ้างใหม่			เงินเดือน	เงินประจำตำแหน่ง		หมายเหตุ
			เลขที่ตำแหน่ง	ตำแหน่ง	ระดับ	เลขที่ตำแหน่ง	ตำแหน่ง	ระดับ		เงินประจำตำแหน่ง	เงินค่าตอบแทน/เงินเพิ่มอื่นๆ	
79	นางกาญจนา จินซ้อย	วิทยาศาสตร์บัณฑิต	24-1-04-4101-006	เจ้าพนักงานธุรการ	ชง.	24-1-04-4101-006	เจ้าพนักงานธุรการ	ชง.	369,240 (30,770 x 12)	-	2,640 (220 x 12)	371,880
80	ว่าง	-	24-1-04-4201-007	เจ้าพนักงานการเงินและบัญชี	ปง./ชง.	24-1-04-4201-007	เจ้าพนักงานการเงินและบัญชี	ปง./ชง.	297,900 (ค่ากลางเงินเดือน)	-	-	(ว่างเดิม) 297,900
	<b>พนักงานจ้างตามภารกิจ</b>											
81	ว่าง	-	01-04-002	พนักงานขับรถยนต์	-	01-04-002	พนักงานขับรถยนต์	-	112,800 (9,400 x 12)	-	-	112,800

กองช่าง

ที่	ชื่อ-สกุล	คุณวุฒิการศึกษา	กรอบอัตราเก่าเดิม			กรอบอัตราค่าจ้างใหม่			เงินเดือน	เงินประจำตำแหน่ง		หมายเหตุ
			เลขที่ตำแหน่ง	ตำแหน่ง	ระดับ	เลขที่ตำแหน่ง	ตำแหน่ง	ระดับ		เงินประจำตำแหน่ง	เงินค่าตอบแทน/เงินเพิ่มอื่นๆ	
82	นายเอกรัตน์ สกลประดิษฐ์	วิทยาศาสตร์บัณฑิต	24-1-05-2103-001	ผอ.กองช่าง (นักบริหารงานช่าง)	กลาง	24-1-05-2103-001	ผอ.กองช่าง (นักบริหารงานช่าง)	กลาง	761,760 (63,480 x 12)	67,200 (5,600 x 12)	101,760 (8,480 x 12)	930,720
<b>ฝ่ายเครื่องจักรกล</b>												
83	ว่าง	-	24-1-05-2103-002	หน.ฝ่ายเครื่องจักรกล (นักบริหารงานช่าง)	ต้น	24-1-05-2103-002	หน.ฝ่ายเครื่องจักรกล (นักบริหารงานช่าง)	ต้น	393,600 (ค่ากลางเงินเดือน)	18,000 (1,500 x 12)	-	(ว่างเดิม) 411,600
84	นายภุชดา วรรณวงศ์	วิศวกรรมศาสตรบัณฑิต	24-1-05-3704-001	วิศวกรเครื่องกล	ชก.	24-1-05-3704-001	วิศวกรเครื่องกล	ชก.	455,520 (37,960 x 12)	-	15,480 (1,290 x 12)	471,000
85	ว่าง	-	24-1-05-4705-001	นายช่างเครื่องกล	ปง/ชง.	24-1-05-4705-001	นายช่างเครื่องกล	ปง/ชง.	297,900 (ค่ากลางเงินเดือน)	-	-	(ว่างเดิม) 297,900
<b>พนักงานจ้าง</b>												
<b>พนักงานจ้างตามภารกิจ</b>												
86	ว่าง	-	01-05-043	ผู้ช่วยเจ้าพนักงานธุรการ	-	01-05-043	ผู้ช่วยเจ้าพนักงานธุรการ	-	138,000 (11,500 x 12)	-	-	(ว่างเดิม) 138,000
<b>ฝ่ายสาธารณูปโภค</b>												
87	ว่าง	-	24-1-05-2103-003	หน.ฝ่ายสาธารณูปโภค (นักบริหารงานช่าง)	ต้น	24-1-05-2103-003	หน.ฝ่ายสาธารณูปโภค (นักบริหารงานช่าง)	ต้น	393,600 (ค่ากลางเงินเดือน)	18,000 (1,500 x 12)	-	(ว่างเดิม) 411,600
88	ว่าง	-	24-1-05-3701-003	วิศวกรโยธา	ปก./ชก.	24-1-05-3701-003	วิศวกรโยธา	ปก./ชก.	355,320 (ค่ากลางเงินเดือน)	-	-	(ว่างเดิม) 355,320
89	น.ส.มุกธิดา การีธูมา	วิทยาศาสตร์บัณฑิต	24-1-05-4101-007	เจ้าพนักงานธุรการ	ปง.	24-1-05-4101-007	เจ้าพนักงานธุรการ	ปง.	140,400 (11,700 x 12)	-	-	140,400
90	นายพัฒนา พัฒนภักดิ์	ปวส. ช่างก่อสร้าง	24-1-05-4701-004	นายช่างโยธา	อส.	24-1-05-4701-004	นายช่างโยธา	อส.	797,880 (66,490 x 12)	-	64,920 (5,410 x 12)	862,800

กองช่าง

ที่	ชื่อ-สกุล	คุณวุฒิการศึกษา	กรอบอัตราเก่าเดิม			กรอบอัตราทำใหม่			เงินเดือน	เงินประจำตำแหน่ง		หมายเหตุ
			เลขที่ตำแหน่ง	ตำแหน่ง	ระดับ	เลขที่ตำแหน่ง	ตำแหน่ง	ระดับ		เงินประจำตำแหน่ง	เงินค่าตอบแทน/เงินเพิ่มอื่นๆ	
	<b>พนักงานจ้าง</b>											
	<b>พนักงานจ้างตามภารกิจ</b>											
91	นายนิราวี พงศาจรินทร์	ปวส. ช่างไฟฟ้ากำลัง	01-05-004	ผู้ช่วยนายช่างไฟฟ้า	-	01-05-004	ผู้ช่วยนายช่างไฟฟ้า	-	142,200 (11,850 x 12)	-	-	142,200
	<b>พนักงานจ้างทั่วไป</b>											
92	นางดาริษฐ์ หมดหมาน	ม.6	02-05-029	คนงานทั่วไป	-	02-05-029	คนงาน	-	108,000 (9,000 x 12)	-	-	108,000
93	น.ส.เพียรพิน สุภาพาบ	บัญชีบัณฑิต	02-05-030	คนงานทั่วไป	-	02-05-030	คนงาน	-	108,000 (9,000 x 12)	-	-	108,000
<b>ฝ่ายก่อสร้างและซ่อมบำรุง</b>												
94	ว่าง	-	24-1-05-2103-004	หน.ฝ่ายก่อสร้างและซ่อมบำรุง (นักบริหารงานช่าง)	ต้น	24-1-05-2103-004	หน.ฝ่ายก่อสร้างและซ่อมบำรุง (นักบริหารงานช่าง)	ต้น	393,600 (ค่ากลางเงินเดือน)	18,000 (1,500 x 12)	-	(ว่างเดิม) 411,600
95	นายวิรัช จันทรเพ็ญ	วิศวกรรมศาสตร บัณฑิต	24-1-05-3701-001	วิศวกรโยธา	ชก.	24-1-05-3701-001	วิศวกรโยธา	ชก.	448,920 (37,410 x 12)	-	5,760 (480 x 12)	454,680
96	นายอิลิษฐ์ เวาะเย้ง	ศิลปศาสตรบัณฑิต (สารสนเทศศึกษา)	24-1-05-4101-011	เจ้าพนักงานธุรการ	ปง.	24-1-05-4101-011	เจ้าพนักงานธุรการ	ปง.	138,120 (11,510 x 12)	-	-	138,120
97	ว่าง	-	24-1-05-4701-001	นายช่างโยธา	ปง./ชง.	24-1-05-4701-001	นายช่างโยธา	ปง./ชง.	297,900 (ค่ากลางเงินเดือน)	-	-	(ว่างเดิม) 297,900
98	นายวิชรินทร์ หลงราม	ปวส. ช่างก่อสร้าง	24-1-05-4701-005	นายช่างโยธา	อส.	24-1-05-4701-005	นายช่างโยธา	อส.	356,160 (29,680 x 12)	-	-	356,160
99	นายวิชรินทร์ ปิ่นทอง	ปวส. การก่อสร้าง	24-1-05-4701-006	นายช่างโยธา	ชง.	24-1-05-4701-006	นายช่างโยธา	ชง.	307,920 (25,660 x 12)	-	-	307,920
100	ว่าง	-	24-1-05-4701-007	นายช่างโยธา	ปง./ชง.	24-1-05-4701-007	นายช่างโยธา	ปง./ชง.	297,900 (ค่ากลางเงินเดือน)	-	-	(ว่างเดิม) 297,900

กองช่าง

ที่	ชื่อ-สกุล	คุณวุฒิการศึกษา	กรอบอัตราเก่าเดิม			กรอบอัตราค่าจ้างใหม่			เงินเดือน	เงินประจำตำแหน่ง		หมายเหตุ
			เลขที่ตำแหน่ง	ตำแหน่ง	ระดับ	เลขที่ตำแหน่ง	ตำแหน่ง	ระดับ		เงินประจำตำแหน่ง	เงินค่าตอบแทน/เงินเพิ่มอื่นๆ	
	<b>ลูกจ้างประจำ</b>											
101	นายสุรเชษฐ์ เปรมปรีดี	ม.3	17	พนักงานขับเครื่องจักรกลขนาดหนัก	-	17	พนักงานขับเครื่องจักรกลขนาดหนัก	-	499,320 (41,610 × 12)	-	-	499,320
102	นายจำรัส ปาระณะ	ปวท. เกษตรกรรม	34	พนักงานขับเครื่องจักรกลขนาดกลาง	-	34	พนักงานขับเครื่องจักรกลขนาดกลาง	-	445,560 (37,130 × 12)	-	31,800 (2,650 × 12)	477,360
103	นายอำนาจ ไช้มุกข์	ป.6	40	พนักงานขับเครื่องจักรกลขนาดกลาง	-	40	พนักงานขับเครื่องจักรกลขนาดกลาง	-	369,480 (30,790 × 12)	-	-	369,480
	<b>พนักงานจ้าง</b>											
	<b>พนักงานจ้างตามภารกิจ</b>											
104	ว่าง	-	01-05-001	ผู้ช่วยนายช่างโยธา	-	01-05-001	ผู้ช่วยนายช่างโยธา	-	138,000 (11,500 × 12)	-	-	(ว่างเดิม) 138,000
105	นายมะยี่ดี สະນີ	ม.3	01-05-006	พนักงานขับเครื่องจักรกลขนาดหนัก	-	01-05-006	พนักงานขับเครื่องจักรกลขนาดหนัก	-	308,040 (25,670 × 12)	-	-	308,040
106	นายชูไอลิง อาแวกะจิ	ป.6	01-05-007	พนักงานขับเครื่องจักรกลขนาดหนัก	-	01-05-007	พนักงานขับเครื่องจักรกลขนาดหนัก	-	310,920 (25,910 × 12)	-	-	310,920
107	นายซาร เจริหามะ	ประถมศึกษา	01-05-008	พนักงานขับเครื่องจักรกลขนาดหนัก	-	01-05-008	พนักงานขับเครื่องจักรกลขนาดหนัก	-	180,000 (15,000 × 12)	-	-	180,000
108	นายปรัชญา ทรัพย์คง	ม.3	01-05-009	พนักงานขับเครื่องจักรกลขนาดหนัก	-	01-05-009	พนักงานขับเครื่องจักรกลขนาดหนัก	-	297,600 (24,800 × 12)	-	-	297,600
109	นายสมยศ ปาณียะ	ปวส. ช่างยนต์	01-05-010	พนักงานขับเครื่องจักรกลขนาดหนัก	-	01-05-010	พนักงานขับเครื่องจักรกลขนาดหนัก	-	297,360 (24,780 × 12)	-	-	297,360
110	ว่าง	-	01-05-011	พนักงานขับเครื่องจักรกลขนาดหนัก	-	01-05-011	พนักงานขับเครื่องจักรกลขนาดหนัก	-	180,000 (15,000 × 12)	-	-	180,000

กองช่าง

ที่	ชื่อ-สกุล	คุณวุฒิการศึกษา	กรอบอัตราเก่าเดิม			กรอบอัตราค่าจ้างใหม่			เงินเดือน	เงินประจำตำแหน่ง		หมายเหตุ
			เลขที่ตำแหน่ง	ตำแหน่ง	ระดับ	เลขที่ตำแหน่ง	ตำแหน่ง	ระดับ		เงินประจำตำแหน่ง	เงินค่าตอบแทน/เงินเพิ่มอื่นๆ	
111	นายอตุลย์ คำมีชา	ป.6	01-05-012	พนักงานขับเครื่องจักรกลขนาดหนัก	-	01-05-012	พนักงานขับเครื่องจักรกลขนาดหนัก	-	264,240 (22,020 x 12)	-	-	264,240
112	นายอาหะมะ บินเปาะจิ	ป.6	01-05-013	พนักงานขับเครื่องจักรกลขนาดหนัก	-	01-05-013	พนักงานขับเครื่องจักรกลขนาดหนัก	-	254,400 (21,200 x 12)	-	-	254,400
113	นายบุญยา เยะวาแต	-	01-05-014	พนักงานขับเครื่องจักรกลขนาดหนัก	-	01-05-014	พนักงานขับเครื่องจักรกลขนาดหนัก	-	225,960 (18,830 x 12)	-	-	225,960
114	นายมะนารี ปือราเฮง	-	01-05-015	พนักงานขับเครื่องจักรกลขนาดหนัก	-	01-05-015	พนักงานขับเครื่องจักรกลขนาดหนัก	-	187,200 (15,600 x 12)	-	-	187,200
115	นายมะนุสี เจะอาลี	ป.6	01-05-016	พนักงานขับเครื่องจักรกลขนาดหนัก	-	01-05-016	พนักงานขับเครื่องจักรกลขนาดหนัก	-	187,200 (15,600 x 12)	-	-	187,200
116	นายนิยม จินจันทร์	ป.6	01-05-017	พนักงานขับเครื่องจักรกลขนาดกลาง	-	01-05-017	พนักงานขับเครื่องจักรกลขนาดกลาง	-	264,120 (22,010 x 12)	-	-	264,120
117	นายเจริญ ทองหมุน	ป.6	01-05-018	พนักงานขับเครื่องจักรกลขนาดกลาง	-	01-05-018	พนักงานขับเครื่องจักรกลขนาดกลาง	-	310,320 (25,860 x 12)	-	-	310,320
118	นายปกรณ์ เอียดเล็ก	ม.3	01-05-019	พนักงานขับเครื่องจักรกลขนาดกลาง	-	01-05-019	พนักงานขับเครื่องจักรกลขนาดกลาง	-	313,920 (26,160 x 12)	-	-	313,920
119	นายอิบรอเฮง ชันตี	ม.6	01-05-020	พนักงานขับเครื่องจักรกลขนาดกลาง	-	01-05-020	พนักงานขับเครื่องจักรกลขนาดกลาง	-	316,680 (26,390 x 12)	-	-	316,680
120	นายรอสลาม ตือราแม	ศิลปศาสตรบัณฑิต	01-05-021	พนักงานขับเครื่องจักรกลขนาดกลาง	-	01-05-021	พนักงานขับเครื่องจักรกลขนาดกลาง	-	254,520 (21,210 x 12)	-	-	254,520
121	นายอาสมิง เจ๊ะอาลี	ป.6	01-05-022	พนักงานขับเครื่องจักรกลขนาดกลาง	-	01-05-022	พนักงานขับเครื่องจักรกลขนาดกลาง	-	180,000 (15,000 x 12)	-	-	180,000
122	นายรุสลี ตะอาลี	อนุปริญญาเทคโนโลยีรยนต์	01-05-023	พนักงานขับเครื่องจักรกลขนาดกลาง	-	01-05-023	พนักงานขับเครื่องจักรกลขนาดกลาง	-	303,240 (25,270 x 12)	-	-	303,240

กองช่าง

ที่	ชื่อ-สกุล	คุณวุฒิการศึกษา	กรอบอัตราค่าจ้างเดิม			กรอบอัตราค่าจ้างใหม่			เงินเดือน	เงินประจำตำแหน่ง		หมายเหตุ
			เลขที่ตำแหน่ง	ตำแหน่ง	ระดับ	เลขที่ตำแหน่ง	ตำแหน่ง	ระดับ		เงินประจำตำแหน่ง	เงินค่าตอบแทน/เงินเพิ่มอื่นๆ	
123	นายนรา เดชโรจน์ศิริ	ม.6	01-05-024	พนักงานขับเครื่องจักรกลขนาดกลาง	-	01-05-024	พนักงานขับเครื่องจักรกลขนาดกลาง	-	232,560 (19,380 x 12)	-	-	232,560
124	นายวอน เทพกำเหนิด	ป.6	01-05-025	พนักงานขับเครื่องจักรกลขนาดกลาง	-	01-05-025	พนักงานขับเครื่องจักรกลขนาดกลาง	-	238,440 (19,870 x 12)	-	-	238,440
125	นายมารชุกี นิและ	ศิลปศาสตรบัณฑิต	01-05-026	พนักงานขับเครื่องจักรกลขนาดเบา	-	01-05-026	พนักงานขับเครื่องจักรกลขนาดเบา	-	162,960 (13,580 x 12)	-	-	162,960
126	นายธนาภรณ์ แดงยามู	ปวส.	01-05-027	พนักงานขับเครื่องจักรกลขนาดเบา	-	01-05-027	พนักงานขับเครื่องจักรกลขนาดเบา	-	151,080 (12,590 x 12)	-	8,340 (695 x 12)	159,420
127	นายยาพรีเต็น ตาละ	ป.6	01-05-028	พนักงานขับรถยนต์	-	01-05-028	พนักงานขับรถยนต์	-	196,920 (16,410 x 12)	-	-	196,920
	<b>พนักงานจ้างทั่วไป</b>											
128	น.ส.อามีนดา ตะเล็ง	ศิลปศาสตรบัณฑิต	02-05-031	คนงานทั่วไป	-	02-05-031	คนงาน	-	108,000 (9,000 x 12)	-	-	108,000
129	นายรัชวัน ปู่เต๊ะ	รัฐประศาสนศาสตรบัณฑิต	02-05-032	คนงานทั่วไป	-	02-05-032	คนงาน	-	108,000 (9,000 x 12)	-	-	108,000
130	น.ส.รุสนานี อาแซ		02-05-033	คนงานทั่วไป	-	02-05-033	คนงาน	-	108,000 (9,000 x 12)	-	-	108,000
131	น.ส.สุรียญา อาลี	บริหารธุรกิจบัณฑิต	02-05-034	คนงานทั่วไป	-	02-05-034	คนงาน	-	108,000 (9,000 x 12)	-	-	108,000
132	น.ส.อัสมะ จาแจ	บริหารธุรกิจบัณฑิต	02-05-035	คนงานทั่วไป	-	02-05-035	คนงาน	-	108,000 (9,000 x 12)	-	-	108,000
133	ว่าง	-	02-05-036	คนงานทั่วไป	-	02-05-036	คนงาน	-	108,000 (9,000 x 12)	-	-	108,000

กองช่าง

ที่	ชื่อ-สกุล	คุณวุฒิการศึกษา	กรอบอัตราเก่าเดิม			กรอบอัตราเก่าใหม่			เงินเดือน	เงินประจำตำแหน่ง		หมายเหตุ
			เลขที่ตำแหน่ง	ตำแหน่ง	ระดับ	เลขที่ตำแหน่ง	ตำแหน่ง	ระดับ		เงินประจำตำแหน่ง	เงินค่าตอบแทน/เงินเพิ่มอื่นๆ	
134	น.ส.สารีนา สามเส้า	การศึกษามัธยมศึกษา กศ.บ.	02-05-037	พนักงานทั่วไป	-	02-05-037	พนักงาน	-	108,000 (9,000 x 12)	-	-	108,000
135	น.ส.นุไลอีลา เปาะจิ	บริหารธุรกิจบัณฑิต	02-05-038	พนักงานทั่วไป	-	02-05-038	พนักงาน	-	108,000 (9,000 x 12)	-	-	108,000
136	น.ส.รุสนาเดี้ย มะดาเห	รัฐประศาสนศาสตร บัณฑิต	02-05-039	พนักงานทั่วไป	-	02-05-039	พนักงาน	-	108,000 (9,000 x 12)	-	-	108,000
137	น.ส.แวซูไฮลา เจงเงาะ	ศิลปศาสตรบัณฑิต	02-05-040	พนักงานทั่วไป	-	02-05-040	พนักงาน	-	108,000 (9,000 x 12)	-	-	108,000
138	นายอิมรัมย์ มะเด็ง	-	02-05-041	พนักงานทั่วไป	-	02-05-041	พนักงาน	-	108,000 (9,000 x 12)	-	-	108,000
139	น.ส.โนรฮายาตี มะยิด	ปวส.การบัญชี	02-05-042	พนักงานทั่วไป	-	02-05-042	พนักงาน	-	108,000 (9,000 x 12)	-	-	108,000
<b>ฝ่ายสำรวจและออกแบบ</b>												
140	นายศรายุทธ นุกุลสุวรรณ	วิศวกรรมศาสตร บัณฑิต	24-1-05-2103-005	หน.ฝ่ายสำรวจและออกแบบ (นักบริหารงานช่าง)	ต้น	24-1-05-2103-005	หน.ฝ่ายสำรวจและออกแบบ (นักบริหารงานช่าง)	ต้น	548,880 (45,740 x 12)	18,000 (1,500 x 12)	6,360 (530 x 12)	573,240
141	นายธนพล พัฒนภักดิ์	วิศวกรรมศาสตร บัณฑิต	24-1-05-3701-002	วิศวกรโยธา	ชก.	24-1-05-3701-002	วิศวกรโยธา	ชก.	288,120 (24,010 x 12)	-	7,680 (640 x 12)	295,800
142	นายชาคริต วิชัยยุทธ์	สถาปัตยกรรม ศาสตรบัณฑิต	24-1-05-3702-001	สถาปนิก	ชก.	24-1-05-3702-001	สถาปนิก	ชก.	475,560 (39,630 x 12)	-	-	475,560
143	ว่าง	-	24-1-05-4701-002	นายช่างโยธา	ปง./ชง.	24-1-05-4701-002	นายช่างโยธา	ปง./ชง.	297,900 (ค่ากลางเงินเดือน)	-	-	(ว่างเดิม) 297,900
144	ว่าง	-	24-1-05-4701-003	นายช่างโยธา	ปง./ชง.	24-1-05-4701-003	นายช่างโยธา	ปง./ชง.	297,900 (ค่ากลางเงินเดือน)	-	-	(ว่างเดิม) 297,900



กองช่าง

ที่	ชื่อ-สกุล	คุณวุฒิการศึกษา	กรอบอัตราเก่าเดิม			กรอบอัตราค่าจ้างใหม่			เงินเดือน	เงินประจำตำแหน่ง		หมายเหตุ
			เลขที่ตำแหน่ง	ตำแหน่ง	ระดับ	เลขที่ตำแหน่ง	ตำแหน่ง	ระดับ		เงินประจำตำแหน่ง	เงินค่าตอบแทน/เงินเพิ่มอื่นๆ	
145	นายบัณฑิต เทพธร	ปวส. ก่อสร้าง	24-1-05-4703-001	นายช่างสำรวจ	อส.	24-1-05-4703-001	นายช่างสำรวจ	อส.	442,320 (36,860 x 12)	-	7,800 (650 x 12)	450,120
	<b>ลูกจ้างประจำ</b>											
146	นายบุญเลิศ เสด็จจิต	ปวช. ช่างเทคนิค สถาปัตยกรรม	10	พนักงานขับเครื่องจักรกลขนาดกลาง	-	10	พนักงานขับเครื่องจักรกลขนาดกลาง	-	445,560 (37,130 x 12)	-	27,660 (2,305 x 12)	473,220
	<b>พนักงานจ้าง</b>											
	<b>พนักงานจ้างตามภารกิจ</b>											
147	ว่าง	-	01-05-044	ผู้ช่วยเจ้าพนักงานธุรการ	-	01-05-044	ผู้ช่วยเจ้าพนักงานธุรการ	-	138,000 (11,500 x 12)	-	-	138,000
148	ว่าที่ร้อยตรีอารีฟ จิการะจิ	วิศวกรรมศาสตร บัณฑิต	01-05-002	ผู้ช่วยนายช่างโยธา	-	01-05-002	ผู้ช่วยนายช่างโยธา	-	143,520 (11,960 x 12)	-	-	143,520
149	นายอัมมัตต์ชัยมีย์ อาแว	ปวส. การก่อสร้าง	01-05-003	ผู้ช่วยนายช่างโยธา	-	01-05-003	ผู้ช่วยนายช่างโยธา	-	138,000 (11,500 x 12)	-	-	138,000
150	ว่าง	-	01-05-045	ผู้ช่วยนายช่างเขียนแบบ	-	01-05-045	ผู้ช่วยนายช่างเขียนแบบ	-	138,000 (11,500 x 12)	-		(ว่างเดิม) 138,000

**กองสาธารณสุข**

ที่	ชื่อ-สกุล	คุณวุฒิการศึกษา	กรอบอัตราเก่าเดิม			กรอบอัตรากำลังใหม่			เงินเดือน	เงินประจำตำแหน่ง		หมายเหตุ
			เลขที่ตำแหน่ง	ตำแหน่ง	ระดับ	เลขที่ตำแหน่ง	ตำแหน่ง	ระดับ		เงินประจำตำแหน่ง	เงินค่าตอบแทน/เงินเพิ่มอื่นๆ	
151	นายเข้มชูติน รอดชะ	สาธารณสุขศาสตรบัณฑิต	24-1-06-2104-001	ผู้อำนวยการกองสาธารณสุข (นักบริหารงานสาธารณสุขและ สิ่งแวดล้อม)	กลาง	24-1-06-2104-001	ผู้อำนวยการกองสาธารณสุข (นักบริหารงานสาธารณสุขและ สิ่งแวดล้อม)	กลาง	628,440 (52,370 x 12)	67,200 (5,600 x 12)	82,080 (6,840 x 12)	777,720
<b>ฝ่ายบริหารงานสาธารณสุข</b>												
152	ว่าง	-	24-1-06-2104-002	หัวหน้าฝ่ายบริหารงานสาธารณสุข (นักบริหารงานสาธารณสุขและ สิ่งแวดล้อม)	ต้น	24-1-06-2104-002	หัวหน้าฝ่ายบริหารงานสาธารณสุข (นักบริหารงานสาธารณสุขและ สิ่งแวดล้อม)	ต้น	393,600 (ค่ากลางเงินเดือน)	18,000 (1,500 x 12)	-	(ว่างเดิม) 411,600
153	น.ส.พิมพ์ลักษณ์ เขียวจีน	วิทยาศาสตรบัณฑิต (วิทยาการคอมพิวเตอร์)	24-1-06-3101-010	นักจัดการงานทั่วไป	ปก.	24-1-06-3101-010	นักจัดการงานทั่วไป	ปก.	180,720 (15,060 x 12)	-	-	180,720
154	ว่าง	-	24-1-06-3106-003	นักวิชาการคอมพิวเตอร์	ปก./ชก.	24-1-06-3106-003	นักวิชาการคอมพิวเตอร์	ปก./ชก.	355,320 (ค่ากลางเงินเดือน)	-	-	(ว่างเดิม) 355,320
155	นายบุญอนันต์ จันทร์วิไชย	วิทยาศาสตรบัณฑิต	24-1-06-3601-001	นักวิชาการสาธารณสุข	ชก.	24-1-06-3601-001	นักวิชาการสาธารณสุข	ชก.	227,400 (18,950 x 12)	-	-	227,400
156	นายรวมศักดิ์ หวันสวดิน	วิทยาศาสตรบัณฑิต	24-1-06-3601-002	นักวิชาการสาธารณสุข	ชก.	24-1-06-3601-002	นักวิชาการสาธารณสุข	ชก.	356,160 (29,680 x 12)	-	3,480 (290 x 12)	359,640
157	ว่าง	-	24-1-06-3601-003	นักวิชาการสาธารณสุข	ปก./ชก.	24-1-06-3601-003	นักวิชาการสาธารณสุข	ปก./ชก.	355,320 (ค่ากลางเงินเดือน)	-	-	(ว่างเดิม) 355,320
158	น.ส.อามณี สุธัย	วิทยาศาสตรบัณฑิต (กายภาพบำบัด)	24-1-06-3601-004	นักวิชาการสาธารณสุข	ชก.	24-1-06-3601-004	นักวิชาการสาธารณสุข	ชก.	243,840 (20,320 x 12)	-	-	243,840
159	นายมะรี้เพ็ง ทรายี่สาและ	พยาบาลศาสตรบัณฑิต	24-1-06-3602-001	พยาบาลวิชาชีพ	ชก.	24-1-06-3602-001	พยาบาลวิชาชีพ	ชก.	557,880 (46,490 x 12)	42,000 (3,500 x 12)	30,073 (2,506.05 x 12)	629,953
160	น.ส.อามณี ลูโทะกาแม	พยาบาลศาสตรบัณฑิต	24-1-06-3602-002	พยาบาลวิชาชีพ	ปก.	24-1-06-3602-002	พยาบาลวิชาชีพ	ปก.	233,760 (19,480 x 12)	-	-	233,760

**กองสาธารณสุข**

ที่	ชื่อ-สกุล	คุณวุฒิการศึกษา	กรอบอัตรากำลังเดิม			กรอบอัตรากำลังใหม่			เงินเดือน	เงินประจำตำแหน่ง		หมายเหตุ
			เลขที่ตำแหน่ง	ตำแหน่ง	ระดับ	เลขที่ตำแหน่ง	ตำแหน่ง	ระดับ		เงินประจำตำแหน่ง	เงินค่าตอบแทน/เงินเพิ่มอื่นๆ	
161	น.ส.มีรา แมดิงแวง	ประกาศนียบัตรพยาบาลศาสตร์	24-1-06-3602-003	พยาบาลวิชาชีพ	ชก.	24-1-06-3602-003	พยาบาลวิชาชีพ	ชก.	659,520 (54,960 x 12)	42,000 (3,500 x 12)	52,728 (4,394 x 12)	754,248
162	ว่าง	-	24-1-06-3602-004	พยาบาลวิชาชีพ	ปก./ชก.	24-1-06-3602-004	พยาบาลวิชาชีพ	ปก./ชก.	355,320 (ค่ากลางเงินเดือน)	-	-	(ว่างเดิม) 355,320
163	ว่าง	-	24-1-06-3602-005	พยาบาลวิชาชีพ	ปก./ชก.	24-1-06-3602-005	พยาบาลวิชาชีพ	ปก./ชก.	355,320 (ค่ากลางเงินเดือน)	-	-	(ว่างเดิม) 355,320
164	ว่าง	-	24-1-06-3602-006	พยาบาลวิชาชีพ	ปก./ชก.	24-1-06-3602-006	พยาบาลวิชาชีพ	ปก./ชก.	355,320 (ค่ากลางเงินเดือน)	-	-	(ว่างเดิม) 355,320
165	ว่าง	-	24-1-06-3603-001	นักกายภาพบำบัด	ปก./ชก.	24-1-06-3603-001	นักกายภาพบำบัด	ปก./ชก.	355,320 (ค่ากลางเงินเดือน)	-	-	(ว่างเดิม) 355,320
166	ว่าง	-	24-1-06-3616-001	นักฉุกเฉินการแพทย์	ปก./ชก.	24-1-06-3616-001	นักฉุกเฉินการแพทย์	ปก./ชก.	355,320 (ค่ากลางเงินเดือน)	-	-	(ว่างเดิม) 355,320
167	ว่าง	-	24-1-06-3616-002	นักฉุกเฉินการแพทย์	ปก./ชก.	24-1-06-3616-002	นักฉุกเฉินการแพทย์	ปก./ชก.	355,320 (ค่ากลางเงินเดือน)	-	-	(ว่างเดิม) 355,320
168	ว่าง	-	24-1-06-3616-003	นักฉุกเฉินการแพทย์	ปก./ชก.	24-1-06-3616-003	นักฉุกเฉินการแพทย์	ปก./ชก.	355,320 (ค่ากลางเงินเดือน)	-	-	(ว่างเดิม) 355,320
169	น.ส.สุภาวิตา ขุนอำไพ	ศิลปศาสตรบัณฑิต	24-1-06-4101-014	เจ้าพนักงานธุรการ	ปง.	24-1-06-4101-014	เจ้าพนักงานธุรการ	ปง.	140,400 (11,700 x 12)	-	-	140,400
170	น.ส.นุรีตา ยะโกะ	วิทยาศาสตร์บัณฑิต (ชีววิทยาประยุกต์)	24-1-06-4101-018	เจ้าพนักงานธุรการ	ปง.	24-1-06-4101-018	เจ้าพนักงานธุรการ	ปง.	138,120 (11,510 x 12)	-	-	138,120
171	ว่าง	-	24-1-06-4101-019	เจ้าพนักงานธุรการ	ปง./ชง.	24-1-06-4101-019	เจ้าพนักงานธุรการ	ปง./ชง.	297,900 (ค่ากลางเงินเดือน)	-	-	(ว่างเดิม) 297,900
172	ว่าง	-	24-1-06-4601-001	เจ้าพนักงานสาธารณสุข	ปง./ชง.	24-1-06-4601-001	เจ้าพนักงานสาธารณสุข	ปง./ชง.	297,900 (ค่ากลางเงินเดือน)	-	-	(ว่างเดิม) 297,900

กองสาธารณสุข

ที่	ชื่อ-สกุล	คุณวุฒิการศึกษา	กรอบอัตราเก่าเดิม			กรอบอัตรากำลังใหม่			เงินเดือน	เงินประจำตำแหน่ง		หมายเหตุ
			เลขที่ตำแหน่ง	ตำแหน่ง	ระดับ	เลขที่ตำแหน่ง	ตำแหน่ง	ระดับ		เงินประจำตำแหน่ง	เงินค่าตอบแทน/เงินเพิ่มอื่นๆ	
	<b>พนักงานจ้าง</b>											
	<b>พนักงานจ้างตามภารกิจ</b>											
173	ว่าง	-	01-06-002	ผู้ช่วยนักวิชาการคอมพิวเตอร์	-	01-06-002	ผู้ช่วยนักวิชาการคอมพิวเตอร์	-	180,000 (15,000 × 12)	-	-	(ว่างเดิม) 180,000
174	ว่าง	-	01-06-003	ผู้ช่วยเจ้าพนักงานฉุกเฉินการแพทย์	-	01-06-003	ผู้ช่วยเจ้าพนักงานฉุกเฉินการแพทย์	-	138,000 (11,500 × 12)	-	-	(ว่างเดิม) 138,000
175	ว่าง	-	01-06-004	ผู้ช่วยเจ้าพนักงานฉุกเฉินการแพทย์	-	01-06-004	ผู้ช่วยเจ้าพนักงานฉุกเฉินการแพทย์	-	138,000 (11,500 × 12)	-	-	(ว่างเดิม) 138,000
176	ว่าง	-	01-06-005	ผู้ช่วยเจ้าพนักงานฉุกเฉินการแพทย์	-	01-06-005	ผู้ช่วยเจ้าพนักงานฉุกเฉินการแพทย์	-	138,000 (11,500 × 12)	-	-	(ว่างเดิม) 138,000
177	ว่าง	-	01-06-006	พนักงานขับรถยนต์	-	01-06-006	พนักงานขับรถยนต์	-	112,800 (9,400 × 12)	-	-	(ว่างเดิม) 112,800
178	ว่าง	-	01-06-007	พนักงานขับรถยนต์ (รพพยาบาลฉุกเฉิน)	-	01-06-007	พนักงานขับรถยนต์ (รพพยาบาลฉุกเฉิน)	-	112,800 (9,400 × 12)	-	-	(ว่างเดิม) 112,800
179	ว่าง	-	01-06-008	พนักงานขับรถยนต์ (รพพยาบาลฉุกเฉิน)	-	01-06-008	พนักงานขับรถยนต์ (รพพยาบาลฉุกเฉิน)	-	112,800 (9,400 × 12)	-	-	(ว่างเดิม) 112,800
180	ว่าง	-	01-06-009	พนักงานขับรถยนต์ (รพพยาบาลฉุกเฉิน)	-	01-06-009	พนักงานขับรถยนต์ (รพพยาบาลฉุกเฉิน)	-	112,800 (9,400 × 12)	-	-	(ว่างเดิม) 112,800
<b>ฝ่ายส่งเสริมสิ่งแวดล้อม</b>												
181	ว่าง	-	24-1-06-2104-003	หัวหน้าฝ่ายส่งเสริมสิ่งแวดล้อม (นักบริหารงานสาธารณสุขและสิ่งแวดล้อม)	ต้น	24-1-06-2104-003	หัวหน้าฝ่ายส่งเสริมสิ่งแวดล้อม (นักบริหารงานสาธารณสุขและสิ่งแวดล้อม)	ต้น	393,600 (ค่ากลางเงินเดือน)	18,000 (1,500 × 12)	-	(ว่างเดิม) 411,600
182	น.ส.ปิยนุช โมเมะหาด	วิทยาศาสตร์บัณฑิต	24-1-06-3607-001	นักวิชาการสิ่งแวดล้อม	ปก.	24-1-06-3607-001	นักวิชาการสิ่งแวดล้อม	ปก.	180,720 (15,060 × 12)	-	-	180,720

กองสาธารณสุข

ที่	ชื่อ-สกุล	คุณวุฒิการศึกษา	กรอบอัตราเก่าเดิม			กรอบอัตรากำลังใหม่			เงินเดือน	เงินประจำตำแหน่ง		หมายเหตุ
			เลขที่ตำแหน่ง	ตำแหน่ง	ระดับ	เลขที่ตำแหน่ง	ตำแหน่ง	ระดับ		เงินประจำตำแหน่ง	เงินค่าตอบแทน/เงินเพิ่มอื่นๆ	
183	น.ส.อรุณี รัตนะ	ศิลปศาสตรบัณฑิต	24-1-06-4101-020	เจ้าพนักงานธุรการ	ปง.	24-1-06-4101-020	เจ้าพนักงานธุรการ	ปง.	138,120 (11,510 x 12)	-	-	138,120
184	ว่าง	-	24-1-06-4601-002	เจ้าพนักงานสาธารณสุข	ปง./ชง.	24-1-06-4601-002	เจ้าพนักงานสาธารณสุข	ปง./ชง.	297,900 (ค่ากลางเงินเดือน)	-	-	(ว่างเดิม) 297,900
	<b>พนักงานจ้าง</b>											
	<b>พนักงานจ้างตามภารกิจ</b>											
185	นายรุสลัน ยะโย	ม.ปลาย	01-06-001	พนักงานขับรถยนต์ (รถสุขาเคลื่อนที่)	-	01-06-001	พนักงานขับรถยนต์ (รถสุขาเคลื่อนที่)	-	112,800 (9,400 x 12)	-	-	112,800
	<b>พนักงานจ้างทั่วไป</b>											
186	ว่าง	-	02-06-010	คนงานประจำรถสุขาเคลื่อนที่	-	02-06-010	คนงานประจำรถสุขาเคลื่อนที่	-	108,000 (9,000 x 12)	-	-	108,000

กองสาธารณสุข

ที่	ชื่อ-สกุล	คุณวุฒิการศึกษา	กรอบอัตรากำลังเดิม			กรอบอัตรากำลังใหม่			เงินเดือน	เงินประจำตำแหน่ง		หมายเหตุ
			เลขที่ตำแหน่ง	ตำแหน่ง	ระดับ	เลขที่ตำแหน่ง	ตำแหน่ง	ระดับ		เงินประจำตำแหน่ง	เงินค่าตอบแทน/เงินเพิ่มอื่นๆ	
<b>อำเภอสุโขทัย-ลก</b>												
<b>โรงพยาบาลส่งเสริมสุขภาพตำบลป่าเสม็ด (ขนาดใหญ่)</b>												
187	นางชนิศา ไชยประดิษฐ์	วิทยาศาสตร์บัณฑิต	24-1-06-3601-005(ถ)	ผอ.รพ.สต. (นักวิชาการสาธารณสุข)	ชก.	24-1-06-3601-005(ถ)	ผอ.รพ.สต. (นักวิชาการสาธารณสุข)	ชก.	702,720 (58,560 x 12)	-	40,200 (3,350 x 12)	742,920 (เงินอุดหนุน)
<b>กลุ่มบริหารสาธารณสุข</b>						<b>กลุ่มบริหารสาธารณสุข</b>						
188	น.ส.นาซีเราะห์ สาและ	สาธารณสุขศาสตรบัณฑิต	24-1-06-3601-006(ถ)	นักวิชาการสาธารณสุข	ชก.	24-1-06-3601-006(ถ)	นักวิชาการสาธารณสุข	ชก.	342,720 (28,560 x 12)	-	7,338 (611.50 x 12)	350,058 (เงินอุดหนุน)
189	ว่าง	-	-	-	-	24-1-06-4101-024(ถ)	เจ้าพนักงานธุรการ	ปง./ชง.	-	-	-	(กำหนดเพิ่ม)
190	ว่าง	-	-	-	-	24-1-06-4201-012(ถ)	เจ้าพนักงานการเงินและบัญชี	ปง./ชง.	-	-	-	(กำหนดเพิ่ม)
<b>กลุ่มส่งเสริมป้องกันควบคุมโรค</b>						<b>กลุ่มส่งเสริมป้องกันควบคุมโรค</b>						
191	นายทรงฤทธิ์ จันทรแดง	สาธารณสุขศาสตรบัณฑิต	24-1-06-3601-007(ถ)	นักวิชาการสาธารณสุข	ชก.	24-1-06-3601-007(ถ)	นักวิชาการสาธารณสุข	ชก.	475,560 (39,630 x 12)	-	11,880 (990 x 12)	487,440 (เงินอุดหนุน)
192	ว่าง	-	-	-	-	24-1-06-3601-135(ถ)	นักวิชาการสาธารณสุข	ปก/ชก.	-	-	-	(กำหนดเพิ่ม)
193	นางมารีดา อัจฉิหมัดสกุล	พยาบาลศาสตรบัณฑิต	24-1-06-3602-007(ถ)	พยาบาลวิชาชีพ	ชก.	24-1-06-3602-007(ถ)	พยาบาลวิชาชีพ	ชก.	514,680 (42,890 x 12)	42,000 (3,500 x 12)	5,400 (450 x 12)	562,080 (เงินอุดหนุน)
194	ว่าง	-	-	-	-	24-1-06-4609-011(ถ)	เจ้าพนักงานทันตสาธารณสุข	ปง./ชง.	-	-	-	(กำหนดเพิ่ม)
<b>กลุ่มเวชปฏิบัติครอบครัว</b>						<b>กลุ่มเวชปฏิบัติครอบครัว</b>						
195	ว่าง	-	-	-	-	24-1-06-3601-136(ถ)	นักวิชาการสาธารณสุข	ปก/ชก.	-	-	-	(กำหนดเพิ่ม)
196	ว่าง	-	-	-	-	24-1-06-3601-137(ถ)	นักวิชาการสาธารณสุข	ปก/ชก.	-	-	-	(กำหนดเพิ่ม)
197	นางมยุรา เบลูจมามาศ	พยาบาลศาสตรบัณฑิต (ต่อเนื่อง)	24-1-06-3602-008(ถ)	พยาบาลวิชาชีพ	ชก.	24-1-06-3602-008(ถ)	พยาบาลวิชาชีพ	ชก.	597,960 (49,830 x 12)	42,000 (3,500 x 12)	15,072 (1,256 x 12)	655,032 (เงินอุดหนุน)
198	น.ส.อารีนา เจ๊ะแม	พยาบาลศาสตรบัณฑิต	24-1-06-3602-009(ถ)	พยาบาลวิชาชีพ	ชก.	24-1-06-3602-009(ถ)	พยาบาลวิชาชีพ	ชก.	435,720 (36,310 x 12)	42,000 (3,500 x 12)	12,648 (1,054 x 12)	490,368 (เงินอุดหนุน)
199	ว่าง	-	-	-	-	24-1-06-3602-212(ถ)	พยาบาลวิชาชีพ	ปก/ชก.	-	-	-	(กำหนดเพิ่ม)
200	ว่าง	-	-	-	-	24-1-06-3605-003(ถ)	แพทย์แผนไทย	ปก/ชก.	-	-	-	(กำหนดเพิ่ม)

กองสาธารณสุข

ที่	ชื่อ-สกุล	คุณวุฒิการศึกษา	กรอบอัตรากำลังเดิม			กรอบอัตรากำลังใหม่			เงินเดือน	เงินประจำตำแหน่ง		หมายเหตุ
			เลขที่ตำแหน่ง	ตำแหน่ง	ระดับ	เลขที่ตำแหน่ง	ตำแหน่ง	ระดับ		เงินประจำตำแหน่ง	เงินค่าตอบแทน/เงินเพิ่มอื่นๆ	
<b>โรงพยาบาลส่งเสริมสุขภาพตำบลมูโนะ (ขนาดใหญ่)</b>												
201	นายสันต์ พรมสร	สาธารณสุขศาสตรบัณฑิต	24-1-06-3601-008(ถ)	ผอ.รพ.สต (นักวิชาการสาธารณสุข)	ชก.	24-1-06-3601-008(ถ)	ผอ.รพ.สต (นักวิชาการสาธารณสุข)	ชก.	608,040 (50,670 x 12)	-	28,800 (2,400 x 12)	636,840 (เงินอุดหนุน)
<b>กลุ่มบริหารสาธารณสุข</b>						<b>กลุ่มบริหารสาธารณสุข</b>						
202	ว่าง	-	-	-	-	24-1-06-3601-138(ถ)	นักวิชาการสาธารณสุข	ปก/ชก.	-	-	-	(กำหนดเพิ่ม)
203	ว่าง	-	-	-	-	24-1-06-4101-025(ถ)	เจ้าพนักงานธุรการ	ปจ./ชง.	-	-	-	(กำหนดเพิ่ม)
204	ว่าง	-	-	-	-	24-1-06-4201-013(ถ)	เจ้าพนักงานการเงินและบัญชี	ปจ./ชง.	-	-	-	(กำหนดเพิ่ม)
<b>กลุ่มส่งเสริมป้องกันควบคุมโรค</b>						<b>กลุ่มส่งเสริมป้องกันควบคุมโรค</b>						
205	น.ส.ฝนทิพย์ พันธุ์โกชนม์	สาธารณสุขศาสตรบัณฑิต	24-1-06-3601-009(ถ)	นักวิชาการสาธารณสุข	ชก.	24-1-06-3601-009(ถ)	นักวิชาการสาธารณสุข	ชก.	276,960 (23,080 x 12)	-	-	276,960 (เงินอุดหนุน)
206	ว่าง	-	-	-	-	24-1-06-3601-139(ถ)	นักวิชาการสาธารณสุข	ปก/ชก.	-	-	-	(กำหนดเพิ่ม)
207	นายพลสันต์ อักษรนิตย์	พยาบาลศาสตรบัณฑิต	24-1-06-3602-010(ถ)	พยาบาลวิชาชีพ	ชก.	24-1-06-3602-010(ถ)	พยาบาลวิชาชีพ	ชก.	435,720 (36,310 x 12)	42,000 (3,500 x 12)	-	477,720 (เงินอุดหนุน)
208	ว่าง	-	-	-	-	24-1-06-4609-012(ถ)	เจ้าพนักงานทันตสาธารณสุข	ปจ./ชง.	-	-	-	(กำหนดเพิ่ม)
<b>กลุ่มเวชปฏิบัติครอบครัว</b>						<b>กลุ่มเวชปฏิบัติครอบครัว</b>						
209	ว่าง	-	-	-	-	24-1-06-3601-140(ถ)	นักวิชาการสาธารณสุข	ปก/ชก.	-	-	-	(กำหนดเพิ่ม)
210	ว่าง	-	-	-	-	24-1-06-3601-141(ถ)	นักวิชาการสาธารณสุข	ปก/ชก.	-	-	-	(กำหนดเพิ่ม)
211	น.ส.มาริสา มะอาแซ	พยาบาลศาสตรบัณฑิต	24-1-06-3602-011(ถ)	พยาบาลวิชาชีพ	ชก.	24-1-06-3602-011(ถ)	พยาบาลวิชาชีพ	ชก.	455,520 (37,960 x 12)	42,000 (3,500 x 12)	-	497,520 (เงินอุดหนุน)
212	นายนิพัทธ์ สมนานกุลวงศ์	พยาบาลศาสตรบัณฑิต	24-1-06-3602-012(ถ)	พยาบาลวิชาชีพ	ชก.	24-1-06-3602-012(ถ)	พยาบาลวิชาชีพ	ชก.	442,320 (36,860 x 12)	42,000 (3,500 x 12)	-	484,320 (เงินอุดหนุน)
213	น.ส.สุปราณี ยูโงะ	พยาบาลศาสตรบัณฑิต	24-1-06-3602-013(ถ)	พยาบาลวิชาชีพ	ชก.	24-1-06-3602-013(ถ)	พยาบาลวิชาชีพ	ชก.	442,320 (36,860 x 12)	42,000 (3,500 x 12)	12,036 (1,003 x 12)	496,356 (เงินอุดหนุน)
214	น.ส.ชูไฮลา ลีเคอร์	การแพทย์แผนไทยบัณฑิต	24-1-06-3605-001(ถ)	แพทย์แผนไทย	ชก.	24-1-06-3605-001(ถ)	แพทย์แผนไทย	ชก.	229,920 (19,160 x 12)	42,000 (3,500 x 12)	-	271,920 (เงินอุดหนุน)

กองสาธารณสุข

ที่	ชื่อ-สกุล	คุณวุฒิการศึกษา	กรอบอัตราเก่าเดิม			กรอบอัตรากำลังใหม่			เงินเดือน	เงินประจำตำแหน่ง		หมายเหตุ
			เลขที่ตำแหน่ง	ตำแหน่ง	ระดับ	เลขที่ตำแหน่ง	ตำแหน่ง	ระดับ		เงินประจำตำแหน่ง	เงินค่าตอบแทน/เงินเพิ่มอื่นๆ	
<b>โรงพยาบาลส่งเสริมสุขภาพตำบลบุโยะ (ขนาดกลาง)</b>												
215	ว่าง	-	-	ผอ.รพ.สต. (นักวิชาการสาธารณสุข/พยาบาลวิชาชีพ)	ชก.	24-1-06-3601-142(ถ)	ผอ.รพ.สต. (นักวิชาการสาธารณสุข)	ชก.	-	-	-	(กำหนดเพิ่ม)
<b>กลุ่มบริหารสาธารณสุข</b>						<b>กลุ่มบริหารสาธารณสุข</b>						
216	นางนุรือมา มะแซ	วิทยาศาสตร์บัณฑิต	24-1-06-3601-010(ถ)	นักวิชาการสาธารณสุข	ชก.	24-1-06-3601-010(ถ)	นักวิชาการสาธารณสุข	ชก.	522,960 (43,580 x 12)	-	23,418 (1,951.50 x 12)	546,378 (เงินอุดหนุน)
217	ว่าง	-	-	-	-	24-1-06-4201-014(ถ)	เจ้าพนักงานการเงินและบัญชี	ปง./ชง.	-	-	-	(กำหนดเพิ่ม)
<b>กลุ่มส่งเสริมป้องกันควบคุมโรค</b>						<b>กลุ่มส่งเสริมป้องกันควบคุมโรค</b>						
218	น.ส.ลลิตรา ยอดเงิน	สาธารณสุขศาสตรบัณฑิต	24-1-06-3601-013(ถ)	นักวิชาการสาธารณสุข	ชก.	24-1-06-3601-013(ถ)	นักวิชาการสาธารณสุข	ชก.	382,560 (31,880 x 12)	-	15,888 (1,324 x 12)	398,448 (เงินอุดหนุน)
219	น.ส.ซูรีตา ดาโอะ	พยาบาลศาสตรบัณฑิต	24-1-06-3602-014(ถ)	พยาบาลวิชาชีพ	ชก.	24-1-06-3602-014(ถ)	พยาบาลวิชาชีพ	ชก.	462,240 (38,520 x 12)	42,000 (3,500 x 12)	-	504,240 (เงินอุดหนุน)
220	ว่าง	-	-	-	-	24-1-06-4609-013(ถ)	เจ้าพนักงานทันตสาธารณสุข	ปง./ชง.	-	-	-	(กำหนดเพิ่ม)
<b>กลุ่มเวชปฏิบัติครอบครัว</b>						<b>กลุ่มเวชปฏิบัติครอบครัว</b>						
221	นางนุรอยนี อูมา	วิทยาศาสตร์บัณฑิต	24-1-06-3601-011(ถ)	นักวิชาการสาธารณสุข	ชก.	24-1-06-3601-011(ถ)	นักวิชาการสาธารณสุข	ชก.	455,520 (37,960 x 12)	-	11,760 (980 x 12)	467,280 (เงินอุดหนุน)
222	น.ส.ซีเนีย ชูรอมมัด	วิทยาศาสตร์บัณฑิต (สาธารณสุขศาสตร์)	24-1-06-3601-012(ถ)	นักวิชาการสาธารณสุข	ชก.	24-1-06-3601-012(ถ)	นักวิชาการสาธารณสุข	ชก.	402,720 (33,560 x 12)	-	14,526 (1,210.50 x 12)	417,246 (เงินอุดหนุน)
223	น.ส.นูวานี มามะ	พยาบาลศาสตรบัณฑิต	24-1-06-3602-015(ถ)	พยาบาลวิชาชีพ	ชก.	24-1-06-3602-015(ถ)	พยาบาลวิชาชีพ	ชก.	442,320 (36,860 x 12)	42,000 (3,500 x 12)	-	484,320 (เงินอุดหนุน)
224	น.ส.โนรียา บินอูเซ็ง	พยาบาลศาสตรบัณฑิต	24-1-06-3602-016(ถ)	พยาบาลวิชาชีพ	ชก.	24-1-06-3602-016(ถ)	พยาบาลวิชาชีพ	ชก.	435,720 (36,310 x 12)	42,000 (3,500 x 12)	12,216 (1,018 x 12)	489,936 (เงินอุดหนุน)
225	น.ส.ปาซีลา ยูนุ่	พยาบาลศาสตรบัณฑิต	24-1-06-3602-017(ถ)	พยาบาลวิชาชีพ	ชก.	24-1-06-3602-017(ถ)	พยาบาลวิชาชีพ	ชก.	448,920 (37,410 x 12)	42,000 (3,500 x 12)	10,890 (907.5 x 12)	501,810 (เงินอุดหนุน)
226	ว่าง	-	-	-	-	24-1-06-3605-004(ถ)	แพทย์แผนไทย	ปก/ชก.	-	-	-	(กำหนดเพิ่ม)



กองสาธารณสุข

ที่	ชื่อ-สกุล	คุณวุฒิการศึกษา	กรอบอัตราเก่าเดิม			กรอบอัตรากำลังใหม่			เงินเดือน	เงินประจำตำแหน่ง		หมายเหตุ
			เลขที่ตำแหน่ง	ตำแหน่ง	ระดับ	เลขที่ตำแหน่ง	ตำแหน่ง	ระดับ		เงินประจำตำแหน่ง	เงินค่าตอบแทน/เงินเพิ่มอื่นๆ	
โรงพยาบาลส่งเสริมสุขภาพตำบลบ้านกวาลอซีรา (ขนาดใหญ่)												
227	ว่าง	-	-	ผอ.รพ.สต. (นักวิชาการสาธารณสุข/พยาบาลวิชาชีพ)	ชก.	24-1-06-3602-043(ถ)	ผอ.รพ.สต. (พยาบาลวิชาชีพ)	ชก.	-	-	-	(ปรับเกลี้ย)
กลุ่มบริหารสาธารณสุข						กลุ่มบริหารสาธารณสุข						
228	ว่าง	-	-	-	-	24-1-06-3601-143(ถ)	นักวิชาการสาธารณสุข	ปก/ชก.	-	-	-	(กำหนดเพิ่ม)
229	ว่าง	-	-	-	-	24-1-06-4101-026(ถ)	เจ้าพนักงานธุรการ	ปง./ชง.	-	-	-	(กำหนดเพิ่ม)
230	ว่าง	-	-	-	-	24-1-06-4201-015(ถ)	เจ้าพนักงานการเงินและบัญชี	ปง./ชง.	-	-	-	(กำหนดเพิ่ม)
กลุ่มส่งเสริมป้องกันควบคุมโรค						กลุ่มส่งเสริมป้องกันควบคุมโรค						
231	นายพิชิตชัย เจ๊ะมะ	วิทยาศาสตร์บัณฑิต	24-1-06-3601-014(ถ)	นักวิชาการสาธารณสุข	ชก.	24-1-06-3601-014(ถ)	นักวิชาการสาธารณสุข	ชก.	282,600 (23,550 x 12)	-	-	282,600 (เงินอุดหนุน)
232	นางณิชนันท์ สาแล๊ะ	พยาบาลศาสตรบัณฑิต (ต่อเนื่อง)	24-1-06-3602-018(ถ)	พยาบาลวิชาชีพ	ชก.	24-1-06-3602-018(ถ)	พยาบาลวิชาชีพ	ชก.	659,520 (54,960 x 12)	42,000 (3,500 x 12)	25,170 (2,097.50 x 12)	726,690 (เงินอุดหนุน)
233	น.ส.เตียนา มะนอ	พยาบาลศาสตรบัณฑิต	24-1-06-3602-020(ถ)	พยาบาลวิชาชีพ	ชก.	24-1-06-3602-020(ถ)	พยาบาลวิชาชีพ	ชก.	442,320 (36,860 x 12)	42,000 (3,500 x 12)	-	484,320 (เงินอุดหนุน)
234	ว่าง	-	-	-	-	24-1-06-4609-014(ถ)	เจ้าพนักงานทันตสาธารณสุข	ปง./ชง.	-	-	-	(กำหนดเพิ่ม)
กลุ่มเวชปฏิบัติครอบครัว						กลุ่มเวชปฏิบัติครอบครัว						
235	ว่าง	-	-	-	-	24-1-06-3601-144(ถ)	นักวิชาการสาธารณสุข	ปก/ชก.	-	-	-	(กำหนดเพิ่ม)
236	ว่าง	-	-	-	-	24-1-06-3601-145(ถ)	นักวิชาการสาธารณสุข	ปก/ชก.	-	-	-	(กำหนดเพิ่ม)
237	ว่าง	-	-	-	-	24-1-06-3601-146(ถ)	นักวิชาการสาธารณสุข	ปก/ชก.	-	-	-	(กำหนดเพิ่ม)
238	นางวารุณี ทะยี่ละอาแว	พยาบาลศาสตรบัณฑิต	24-1-06-3602-019(ถ)	พยาบาลวิชาชีพ	ชก.	24-1-06-3602-019(ถ)	พยาบาลวิชาชีพ	ชก.	531,360 (44,280 x 12)	42,000 (3,500 x 12)	5,040 (420 x 12)	578,400 (เงินอุดหนุน)
239	น.ส.นิอาซีซ๊ะห์ เจ๊ะอาลี	พยาบาลศาสตรบัณฑิต	24-1-06-3602-021(ถ)	พยาบาลวิชาชีพ	ชก.	24-1-06-3602-021(ถ)	พยาบาลวิชาชีพ	ชก.	442,320 (36,860 x 12)	42,000 (3,500 x 12)	-	484,320 (เงินอุดหนุน)
240	ว่าง	-	-	-	-	24-1-06-3605-005(ถ)	แพทย์แผนไทย	ปก/ชก.	-	-	-	(กำหนดเพิ่ม)

กองสาธารณสุข

ที่	ชื่อ-สกุล	คุณวุฒิการศึกษา	กรอบอัตรากำลังเดิม			กรอบอัตรากำลังใหม่			เงินเดือน	เงินประจำตำแหน่ง		หมายเหตุ
			เลขที่ตำแหน่ง	ตำแหน่ง	ระดับ	เลขที่ตำแหน่ง	ตำแหน่ง	ระดับ		เงินประจำตำแหน่ง	เงินค่าตอบแทน/เงินเพิ่มอื่นๆ	
<b>อำเภอบาเจาะ</b>												
<b>โรงพยาบาลส่งเสริมสุขภาพตำบลโประสาวอ (ขนาดกลาง)</b>												
241	นางพาริตะห์ อาแวมาเนาะ	สาธารณสุขศาสตรบัณฑิต	24-1-06-3601-015(ถ)	ผอ.รพ.สต. (นักวิชาการสาธารณสุข)	ชก.	24-1-06-3601-015(ถ)	ผอ.รพ.สต. (นักวิชาการสาธารณสุข)	ชก.	702,720 (58,560 x 12)	-	53,178 (4,431.50 x 12)	755,898 (เงินอุดหนุน)
<b>กลุ่มบริหารสาธารณสุข</b>						<b>กลุ่มบริหารสาธารณสุข</b>						
242	น.ส.สุรียานี สามะมาะ	วิทยาศาสตร์บัณฑิต	24-1-06-3601-016(ถ)	นักวิชาการสาธารณสุข	ชก.	24-1-06-3601-016(ถ)	นักวิชาการสาธารณสุข	ชก.	329,760 (27,480 x 12)	-	-	329,760 (เงินอุดหนุน)
243	ว่าง	-	-	-	-	24-1-06-4101-027(ถ)	เจ้าพนักงานธุรการ	ปง./ชง.	-	-	-	(กำหนดเพิ่ม)
244	ว่าง	-	-	-	-	24-1-06-4201-016(ถ)	เจ้าพนักงานการเงินและบัญชี	ปง./ชง.	-	-	-	(กำหนดเพิ่ม)
<b>กลุ่มส่งเสริมป้องกันควบคุมโรค</b>						<b>กลุ่มส่งเสริมป้องกันควบคุมโรค</b>						
245	นางอาฮีเซาะห์ กาแต	พยาบาลศาสตรบัณฑิต (ต่อเนื่อง)	24-1-06-3602-024(ถ)	พยาบาลวิชาชีพ	ชก.	24-1-06-3602-024(ถ)	พยาบาลวิชาชีพ	ชก.	531,360 (44,280 x 12)	42,000 (3,500 x 12)	5,280 (440 x 12)	578,640 (เงินอุดหนุน)
246	น.ส.รุสตา ลาสมะแม	ปวส. สาธารณสุขศาสตร์ (ทันตสาธารณสุข)	24-1-06-4609-001(ถ)	เจ้าพนักงานทันตสาธารณสุข	ชง.	24-1-06-4609-001(ถ)	เจ้าพนักงานทันตสาธารณสุข	ชง.	176,160 (14,680 x 12)	-	-	176,160 (เงินอุดหนุน)
<b>กลุ่มเวชปฏิบัติครอบครัว</b>						<b>กลุ่มเวชปฏิบัติครอบครัว</b>						
247	นางประจิกศักดิ์ เพชรช่วย	พยาบาลศาสตรบัณฑิต	24-1-06-3602-022(ถ)	พยาบาลวิชาชีพ	ชก.	24-1-06-3602-022(ถ)	พยาบาลวิชาชีพ	ชก.	702,720 (58,560 x 12)	42,000 (3,500 x 12)	16,200 (1,350 x 12)	760,920 (เงินอุดหนุน)
248	นางคันสนีย์ นินนาทพงศ์	พยาบาลศาสตรบัณฑิต	24-1-06-3602-023(ถ)	พยาบาลวิชาชีพ	ชก.	24-1-06-3602-023(ถ)	พยาบาลวิชาชีพ	ชก.	506,520 (42,210 x 12)	42,000 (3,500 x 12)	- ( x 12)	548,520 (เงินอุดหนุน)
249	นางนุรีฮัน มะเซ็ง	พยาบาลศาสตรบัณฑิต	24-1-06-3602-025(ถ)	พยาบาลวิชาชีพ	ชก.	24-1-06-3602-025(ถ)	พยาบาลวิชาชีพ	ชก.	442,320 (36,860 x 12)	42,000 (3,500 x 12)	7,080 (590 x 12)	491,400 (เงินอุดหนุน)
250	นายมะห์รี มะลี	ประกาศนียบัตรสาธารณสุขศาสตร์	24-1-06-4601-003(ถ)	เจ้าพนักงานสาธารณสุข	ชง.	24-1-06-4601-003(ถ)	เจ้าพนักงานสาธารณสุข	ชง.	453,480 (37,790 x 12)	-	16,320 (1,360 x 12)	469,800 (เงินอุดหนุน)
251	ว่าง	-	-	-	-	24-1-06-3605-006(ถ)	แพทย์แผนไทย	ปก/ชก.	-	-	-	(กำหนดเพิ่ม)

กองสาธารณสุข

ที่	ชื่อ-สกุล	คุณวุฒิการศึกษา	กรอบอัตราเก่าเดิม			กรอบอัตรากำลังใหม่			เงินเดือน	เงินประจำตำแหน่ง		หมายเหตุ
			เลขที่ตำแหน่ง	ตำแหน่ง	ระดับ	เลขที่ตำแหน่ง	ตำแหน่ง	ระดับ		เงินประจำตำแหน่ง	เงินค่าตอบแทน/เงินเพิ่มอื่นๆ	
<b>โรงพยาบาลส่งเสริมสุขภาพตำบลเกาะมาตี (ขนาดกลาง)</b>												
252	นายอาทิตย์ชายดี มิ่งชู	สาธารณสุขศาสตร์ บัณฑิต	24-1-06-3601-017(ถ)	ผอ.รพ.สต. (นักวิชาการสาธารณสุข)	ชก.	24-1-06-3601-017(ถ)	ผอ.รพ.สต. (นักวิชาการสาธารณสุข)	ชก.	628,440 (52,370 x 12)	-	22,560 (1,880 x 12)	651,000 (เงินอุดหนุน)
<b>กลุ่มบริหารสาธารณสุข</b>						<b>กลุ่มบริหารสาธารณสุข</b>						
253	น.ส.พาดู สระริ้ว	วิทยาศาสตร์บัณฑิต	24-1-06-3601-018(ถ)	นักวิชาการสาธารณสุข	ชก.	24-1-06-3601-018(ถ)	นักวิชาการสาธารณสุข	ชก.	299,640 (24,970 x 12)	-	-	299,640 (เงินอุดหนุน)
254	ว่าง	-	-	-	-	24-1-06-4201-017(ถ)	เจ้าพนักงานการเงินและบัญชี	ปจ./ชง.	-	-	-	(กำหนดเพิ่ม)
<b>กลุ่มส่งเสริมป้องกันควบคุมโรค</b>						<b>กลุ่มส่งเสริมป้องกันควบคุมโรค</b>						
255	นายอาหามะ เจ๊ะโซ๊ะ	พยาบาลศาสตร์ บัณฑิต	24-1-06-3602-026(ถ)	พยาบาลวิชาชีพ	ชก.	24-1-06-3602-026(ถ)	พยาบาลวิชาชีพ	ชก.	557,880 (46,490 x 12)	42,000 (3,500 x 12)	23,040 (1,920 x 12)	622,920 (เงินอุดหนุน)
256	นางยูโนน๊ะห์ เปาะสูอาแว	พยาบาลศาสตร์ บัณฑิต	24-1-06-3602-027(ถ)	พยาบาลวิชาชีพ	ชก.	24-1-06-3602-027(ถ)	พยาบาลวิชาชีพ	ชก.	557,880 (46,490 x 12)	42,000 (3,500 x 12)	6,480 (540 x 12)	606,360 (เงินอุดหนุน)
257	นางแวฮาฮีอ๊ะหะม๊ะ ดอเกาะ	ปวส.สาธารณสุขศาสตร์ (สาธารณสุขชุมชน)	24-1-06-4601-004(ถ)	เจ้าพนักงานสาธารณสุข	ชง.	24-1-06-4601-004(ถ)	เจ้าพนักงานสาธารณสุข	ชง.	264,480 (22,040 x 12)	-	-	264,480 (เงินอุดหนุน)
258	น.ส.พอตีเมาะ ยามา	ปวส.สาธารณสุขศาสตร์ (ทันตสาธารณสุข)	24-1-06-4609-002(ถ)	เจ้าพนักงานทันตสาธารณสุข	ชง.	24-1-06-4609-002(ถ)	เจ้าพนักงานทันตสาธารณสุข	ชง.	207,720 (17,310 x 12)	-	-	207,720 (เงินอุดหนุน)
<b>กลุ่มเวชปฏิบัติครอบครัว</b>						<b>กลุ่มเวชปฏิบัติครอบครัว</b>						
259	ว่าง	-	-	-	-	24-1-06-3601-147(ถ)	นักวิชาการสาธารณสุข	ปจ/ชก.	-	-	-	(กำหนดเพิ่ม)
260	น.ส.นุรไชนี มาหามะ	พยาบาลศาสตร์ บัณฑิต	24-1-06-3602-028(ถ)	พยาบาลวิชาชีพ	ชก.	24-1-06-3602-028(ถ)	พยาบาลวิชาชีพ	ชก.	539,880 (44,990 x 12)	42,000 (3,500 x 12)	19,800 (1,650 x 12)	601,680 (เงินอุดหนุน)
261	น.ส.อามานี อารง	พยาบาลศาสตร์ บัณฑิต	24-1-06-3602-029(ถ)	พยาบาลวิชาชีพ	ชก.	24-1-06-3602-029(ถ)	พยาบาลวิชาชีพ	ชก.	448,920 (37,410 x 12)	42,000 (3,500 x 12)	-	490,920 (เงินอุดหนุน)
262	น.ส.รอฮานี ลินแส	พยาบาลศาสตร์ บัณฑิต	24-1-06-3602-030(ถ)	พยาบาลวิชาชีพ	ชก.	24-1-06-3602-030(ถ)	พยาบาลวิชาชีพ	ชก.	409,320 (34,110 x 12)	42,000 (3,500 x 12)	-	451,320 (เงินอุดหนุน)
263	ว่าง	-	-	-	-	24-1-06-3605-007(ถ)	แพทย์แผนไทย	ปจ/ชก.	-	-	-	(กำหนดเพิ่ม)

กองสาธารณสุข

ที่	ชื่อ-สกุล	คุณวุฒิ การศึกษา	กรอบอัตราเก่าเดิม			กรอบอัตรากำลังใหม่			เงินเดือน	เงินประจำตำแหน่ง		หมายเหตุ
			เลขที่ ตำแหน่ง	ตำแหน่ง	ระดับ	เลขที่ ตำแหน่ง	ตำแหน่ง	ระดับ		เงินประจำ ตำแหน่ง	เงินค่าตอบแทน /เงินเพิ่มอื่นๆ	
<b>โรงพยาบาลส่งเสริมสุขภาพตำบลปลุกาสาเมาะ (ขนาดกลาง)</b>												
264	นายวิทยา ไชยลาภ	สาธารณสุขศาสตรบัณฑิต (บริหารสาธารณสุข)	24-1-06-3601-019(ถ)	ผอ.รพ.สต. (นักวิชาการสาธารณสุข)	ชก.	24-1-06-3601-019(ถ)	ผอ.รพ.สต. (นักวิชาการสาธารณสุข)	ชก.	702,720 (58,560 x 12)	-	27,720 (2,310 x 12)	730,440 (เงินอุดหนุน)
<b>กลุ่มบริหารสาธารณสุข</b>						<b>กลุ่มบริหารสาธารณสุข</b>						
265	น.ส.ฮารมี ดีอรานิง	วิทยาศาสตร์บัณฑิต (สาธารณสุขชุมชน)	24-1-06-3601-022(ถ)	นักวิชาการสาธารณสุข	ชก.	24-1-06-3601-022(ถ)	นักวิชาการสาธารณสุข	ชก.	293,880 (24,490 x 12)	-	-	293,880 (เงินอุดหนุน)
<b>กลุ่มส่งเสริมป้องกันควบคุมโรค</b>						<b>กลุ่มส่งเสริมป้องกันควบคุมโรค</b>						
266	น.ส.เฮนรี่ เต๊ะ	วิทยาศาสตร์บัณฑิต	24-1-06-3601-020(ถ)	นักวิชาการสาธารณสุข	ชก.	24-1-06-3601-020(ถ)	นักวิชาการสาธารณสุข	ชก.	311,640 (25,970 x 12)	-	-	311,640 (เงินอุดหนุน)
267	น.ส.ถ้วนฮายาดี บูโด	วิทยาศาสตร์บัณฑิต	24-1-06-3601-021(ถ)	นักวิชาการสาธารณสุข	ชก.	24-1-06-3601-021(ถ)	นักวิชาการสาธารณสุข	ชก.	293,880 (24,490 x 12)	-	-	293,880 (เงินอุดหนุน)
268	น.ส.ซูไวยะห์ นะยะอิ	พยาบาลศาสตร บัณฑิต	24-1-06-3602-031(ถ)	พยาบาลวิชาชีพ	ชก.	24-1-06-3602-031(ถ)	พยาบาลวิชาชีพ	ชก.	416,160 (34,680 x 12)	42,000 (3,500 x 12)	-	458,160 (เงินอุดหนุน)
269	นายอิบรอเฮ็ม อุมาร์	ประกาศนียบัตร สาธารณสุขศาสตร (สาธารณสุขชุมชน)	24-1-06-4601-005(ถ)	เจ้าพนักงานสาธารณสุข	ชง.	24-1-06-4601-005(ถ)	เจ้าพนักงานสาธารณสุข	ชง.	296,760 (24,730 x 12)	-	8,322 (693.50 x 12)	305,082 (เงินอุดหนุน)
<b>กลุ่มเวชปฏิบัติครอบครัว</b>						<b>กลุ่มเวชปฏิบัติครอบครัว</b>						
270	น.ส.นาดียะห์ มะลีละ	สาธารณสุขศาสตร บัณฑิต	24-1-06-3601-023(ถ)	นักวิชาการสาธารณสุข	ชก.	24-1-06-3601-023(ถ)	นักวิชาการสาธารณสุข	ชก.	249,480 (20,790 x 12)	-	-	249,480 (เงินอุดหนุน)
271	นางซารีมะ ปูเต๊ะ	พยาบาลศาสตร บัณฑิต (ต่อเนื่อง)	24-1-06-3602-032(ถ)	พยาบาลวิชาชีพ	ชก.	24-1-06-3602-032(ถ)	พยาบาลวิชาชีพ	ชก.	557,880 (46,490 x 12)	42,000 (3,500 x 12)	12,522 (1,043.50 x 12)	612,402 (เงินอุดหนุน)
272	นางอาอีเสาะ สะมะแอ	พยาบาลศาสตร บัณฑิต	24-1-06-3602-033(ถ)	พยาบาลวิชาชีพ	ชก.	24-1-06-3602-033(ถ)	พยาบาลวิชาชีพ	ชก.	539,880 (44,990 x 12)	42,000 (3,500 x 12)	6,480 (540 x 12)	588,360 (เงินอุดหนุน)
273	น.ส.พาลีซ๊ะ ยาลา	พยาบาลศาสตร บัณฑิต	24-1-06-3602-034(ถ)	พยาบาลวิชาชีพ	ชก.	24-1-06-3602-034(ถ)	พยาบาลวิชาชีพ	ชก.	402,720 (33,560 x 12)	42,000 (3,500 x 12)	-	444,720 (เงินอุดหนุน)

กองสาธารณสุข

ที่	ชื่อ-สกุล	คุณวุฒิการศึกษา	กรอบอัตราเก่าเดิม			กรอบอัตรากำลังใหม่			เงินเดือน	เงินประจำตำแหน่ง		หมายเหตุ
			เลขที่ตำแหน่ง	ตำแหน่ง	ระดับ	เลขที่ตำแหน่ง	ตำแหน่ง	ระดับ		เงินประจำตำแหน่ง	เงินค่าตอบแทน/เงินเพิ่มอื่นๆ	
274	ว่าง	-	-	-	-	24-1-06-3605-008(ถ)	แพทย์แผนไทย	ปก/ชก.	-	-	-	(กำหนดเพิ่ม)
275	นางอลิธัม มะเก๊ะ	ปวส. (แพทย์แผนไทย)	24-1-06-4601-006(ถ)	เจ้าพนักงานสาธารณสุข	ชง.	24-1-06-4601-006(ถ)	เจ้าพนักงานสาธารณสุข	ชง.	207,720 (17,310 x 12)	-	-	207,720 (เงินอุดหนุน)
โรงพยาบาลส่งเสริมสุขภาพตำบลบ้านเชิงเขา (ขนาดกลาง)												
276	ว่าง	-	-	ผอ.รพ.สต. (นักวิชาการสาธารณสุข/พยาบาลวิชาชีพ)	ชก.	24-1-06-3601-148(ถ)	ผอ.รพ.สต. (นักวิชาการสาธารณสุข)	ชก.	-	-	-	(กำหนดเพิ่ม)
กลุ่มบริหารสาธารณสุข						กลุ่มบริหารสาธารณสุข						
277	น.ส.อาชุรา กุณี	วิทยาศาสตร์บัณฑิต (สาธารณสุขชุมชน)	24-1-06-3601-024(ถ)	นักวิชาการสาธารณสุข	ชก.	24-1-06-3601-024(ถ)	นักวิชาการสาธารณสุข	ชก.	389,400 (32,450 x 12)	-	14,220 (1,185 x 12)	403,620 (เงินอุดหนุน)
278	ว่าง	-	-	-	-	24-1-06-4101-028(ถ)	เจ้าพนักงานธุรการ	ปง./ชง.	-	-	-	(กำหนดเพิ่ม)
279	ว่าง	-	-	-	-	24-1-06-4201-018(ถ)	เจ้าพนักงานการเงินและบัญชี	ปง./ชง.	-	-	-	(กำหนดเพิ่ม)
กลุ่มส่งเสริมป้องกันควบคุมโรค						กลุ่มส่งเสริมป้องกันควบคุมโรค						
280	น.ส.นิลาตีพะ สาคอ	สาธารณสุขศาสตรบัณฑิต	24-1-06-3601-025(ถ)	นักวิชาการสาธารณสุข	ชก.	24-1-06-3601-025(ถ)	นักวิชาการสาธารณสุข	ชก.	329,760 (27,480 x 12)	-	8,526 (710.50 x 12)	338,286 (เงินอุดหนุน)
281	นายอุสมาน แมจิจ	พยาบาลศาสตรบัณฑิต	24-1-06-3602-035(ถ)	พยาบาลวิชาชีพ	ชก.	24-1-06-3602-035(ถ)	พยาบาลวิชาชีพ	ชก.	522,960 (43,580 x 12)	42,000 (3,500 x 12)	19,920 (1,660 x 12)	584,880 (เงินอุดหนุน)
282	นายอับดุลฟาดีะ เซ็งเลาะ	พยาบาลศาสตรบัณฑิต	24-1-06-3602-036(ถ)	พยาบาลวิชาชีพ	ชก.	24-1-06-3602-036(ถ)	พยาบาลวิชาชีพ	ชก.	389,400 (32,450 x 12)	42,000 (3,500 x 12)	-	431,400 (เงินอุดหนุน)
กลุ่มเวชปฏิบัติครอบครัว						กลุ่มเวชปฏิบัติครอบครัว						
283	นางกุสุมา อูยสกุล	พยาบาลศาสตรบัณฑิต	24-1-06-3602-037(ถ)	พยาบาลวิชาชีพ	ชก.	24-1-06-3602-037(ถ)	พยาบาลวิชาชีพ	ชก.	628,440 (52,370 x 12)	42,000 (3,500 x 12)	39,480 (3,290 x 12)	709,920 (เงินอุดหนุน)
284	นางนาฟิซัน ลอมา	พยาบาลศาสตรบัณฑิต (ต่อเนื่อง)	24-1-06-3602-038(ถ)	พยาบาลวิชาชีพ	ชก.	24-1-06-3602-038(ถ)	พยาบาลวิชาชีพ	ชก.	514,680 (42,890 x 12)	42,000 (3,500 x 12)	5,400 (450 x 12)	562,080 (เงินอุดหนุน)
285	นางอัสมะห์ สาและ	พยาบาลศาสตรบัณฑิต	24-1-06-3602-039(ถ)	พยาบาลวิชาชีพ	ชก.	24-1-06-3602-039(ถ)	พยาบาลวิชาชีพ	ชก.	483,120 (40,260 x 12)	42,000 (3,500 x 12)	-	525,120 (เงินอุดหนุน)

**กองสาธารณสุข**

ที่	ชื่อ-สกุล	คุณวุฒิการศึกษา	กรอบอัตราเก่าเดิม			กรอบอัตรากำลังใหม่			เงินเดือน	เงินประจำตำแหน่ง		หมายเหตุ
			เลขที่ตำแหน่ง	ตำแหน่ง	ระดับ	เลขที่ตำแหน่ง	ตำแหน่ง	ระดับ		เงินประจำตำแหน่ง	เงินค่าตอบแทน/เงินเพิ่มอื่นๆ	
286	น.ส.สุสุมา นินนาทพงศ์	พยาบาลศาสตรบัณฑิต	24-1-06-3602-040(ถ)	พยาบาลวิชาชีพ	ชก.	24-1-06-3602-040(ถ)	พยาบาลวิชาชีพ	ชก.	396,000 (33,000 x 12)	42,000 (3,500 x 12)	-	438,000 (เงินอุดหนุน)
287	ว่าง	-	-	-	-	24-1-06-3605-009(ถ)	แพทย์แผนไทย	ปก./ชก.	-	-	-	(กำหนดเพิ่ม)
<b>โรงพยาบาลส่งเสริมสุขภาพตำบลบาระเหนือ (บ้านจำปอกอ) (ขนาดกลาง)</b>												
288	นายอัปดุลรอซีก สะมะแอ	สาธารณสุขศาสตรบัณฑิต	24-1-06-3601-026(ถ)	ผอ.รพ.สต. (นักวิชาการสาธารณสุข)	ชก.	24-1-06-3601-026(ถ)	ผอ.รพ.สต. (นักวิชาการสาธารณสุข)	ชก.	702,720 (58,560 x 12)	-	36,450 (3,037.50 x 12)	739,170 (เงินอุดหนุน)
<b>กลุ่มบริหารสาธารณสุข</b>						<b>กลุ่มบริหารสาธารณสุข</b>						
289	น.ส.อามีละห์ ยาลอ	วิทยาศาสตร์บัณฑิต	24-1-06-3601-027(ถ)	นักวิชาการสาธารณสุข	ชก.	24-1-06-3601-027(ถ)	นักวิชาการสาธารณสุข	ชก.	402,720 (33,560 x 12)	-	7,080 (590 x 12)	409,800 (เงินอุดหนุน)
290	ว่าง	-	-	-	-	24-1-06-4101-029(ถ)	เจ้าพนักงานธุรการ	ปง./ชง.	-	-	-	(กำหนดเพิ่ม)
291	ว่าง	-	-	-	-	24-1-06-4201-019(ถ)	เจ้าพนักงานการเงินและบัญชี	ปง./ชง.	-	-	-	(กำหนดเพิ่ม)
<b>กลุ่มส่งเสริมป้องกันควบคุมโรค</b>						<b>กลุ่มส่งเสริมป้องกันควบคุมโรค</b>						
292	น.ส.ซูวัยยะห์ มูดอ	พยาบาลศาสตรบัณฑิต (ต่อเนื่อง)	24-1-06-3602-041(ถ)	พยาบาลวิชาชีพ	ชก.	24-1-06-3602-041(ถ)	พยาบาลวิชาชีพ	ชก.	575,880 (47,990 x 12)	42,000 (3,500 x 12)	14,640 (1,220 x 12)	632,520 (เงินอุดหนุน)
293	น.ส.นาอีมะห์ อาแว	พยาบาลศาสตรบัณฑิต	24-1-06-3602-042(ถ)	พยาบาลวิชาชีพ	ชก.	24-1-06-3602-042(ถ)	พยาบาลวิชาชีพ	ชก.	369,480 (30,790 x 12)	42,000 (3,500 x 12)	-	411,480 (เงินอุดหนุน)
294	นายดาลมีซี ดาโอะ	ประกาศนียบัตรสาธารณสุขศาสตร (สาธารณสุขชุมชน)	24-1-06-4601-007(ถ)	เจ้าพนักงานสาธารณสุข	ชง.	24-1-06-4601-007(ถ)	เจ้าพนักงานสาธารณสุข	ชง.	483,000 (40,250 x 12)	-	10,920 (910 x 12)	493,920 (เงินอุดหนุน)
295	ว่าง	-	-	-	-	24-1-06-4609-015(ถ)	เจ้าพนักงานทันตสาธารณสุข	ปง./ชง.	-	-	-	(กำหนดเพิ่ม)
<b>กลุ่มเวชปฏิบัติครอบครัว</b>						<b>กลุ่มเวชปฏิบัติครอบครัว</b>						
296	ว่าง	-	24-1-06-3602-043(ถ)	พยาบาลวิชาชีพ	ปก./ชก.	-	-	-	ปรับเกลี่ย เลขตำแหน่งไป รพ.สต.กวาลอซีรา			
297	น.ส.สุปราณี มะอูเซ็ง	พยาบาลศาสตรบัณฑิต	24-1-06-3602-044(ถ)	พยาบาลวิชาชีพ	ชก.	24-1-06-3602-044(ถ)	พยาบาลวิชาชีพ	ชก.	483,120 (40,260 x 12)	42,000 (3,500 x 12)	7,080 (590 x 12)	532,200 (เงินอุดหนุน)

**กองสาธารณสุข**

ที่	ชื่อ-สกุล	คุณวุฒิการศึกษา	กรอบอัตราเก่าเดิม			กรอบอัตรากำลังใหม่			เงินเดือน	เงินประจำตำแหน่ง		หมายเหตุ
			เลขที่ตำแหน่ง	ตำแหน่ง	ระดับ	เลขที่ตำแหน่ง	ตำแหน่ง	ระดับ		เงินประจำตำแหน่ง	เงินค่าตอบแทน/เงินเพิ่มอื่นๆ	
298	น.ส.แหวดแห่ แวอาแซ	พยาบาลศาสตรบัณฑิต	24-1-06-3602-045(ถ)	พยาบาลวิชาชีพ	ชก.	24-1-06-3602-045(ถ)	พยาบาลวิชาชีพ	ชก.	409,320 (34,110 x 12)	42,000 (3,500 x 12)	-	451,320 (เงินอุดหนุน)
299	นายชูไธดี เลาะกะอะ	พยาบาลศาสตรบัณฑิต	24-1-06-3602-046(ถ)	พยาบาลวิชาชีพ	ชก.	24-1-06-3602-046(ถ)	พยาบาลวิชาชีพ	ชก.	396,000 (33,000 x 12)	42,000 (3,500 x 12)	-	438,000 (เงินอุดหนุน)
300	ว่าง	-	-	-	-	24-1-06-3605-010(ถ)	แพทย์แผนไทย	ปก/ชก.	-	-	-	(กำหนดเพิ่ม)
<b>โรงพยาบาลส่งเสริมสุขภาพตำบลบ้านปือระ (ขนาดกลาง)</b>												
301	นางเสาวนีย์ ปาวีล	พยาบาลศาสตรบัณฑิต (ต่อเนื่อง)	24-1-06-3602-047(ถ)	ผอ.รพ.สต. (พยาบาลวิชาชีพ)	ชก.	24-1-06-3602-047(ถ)	ผอ.รพ.สต. (พยาบาลวิชาชีพ)	ชก.	702,720 (58,560 x 12)	42,000 (3,500 x 12)	81,612 (6,801 x 12)	826,332 (เงินอุดหนุน)
<b>กลุ่มบริหารสาธารณสุข</b>						<b>กลุ่มบริหารสาธารณสุข</b>						
302	นายมะซอแลห์ สาและ	สาธารณสุขศาสตรบัณฑิต	24-1-06-3601-028(ถ)	นักวิชาการสาธารณสุข	ชก.	24-1-06-3601-028(ถ)	นักวิชาการสาธารณสุข	ชก.	702,720 (58,560 x 12)	-	58,848 (4,904 x 12)	761,568 (เงินอุดหนุน)
303	ว่าง	-	-	-	-	24-1-06-4101-030(ถ)	เจ้าพนักงานธุรการ	ปง./ชง.	-	-	-	(กำหนดเพิ่ม)
304	ว่าง	-	-	-	-	24-1-06-4201-020(ถ)	เจ้าพนักงานการเงินและบัญชี	ปง./ชง.	-	-	-	(กำหนดเพิ่ม)
<b>กลุ่มส่งเสริมป้องกันควบคุมโรค</b>						<b>กลุ่มส่งเสริมป้องกันควบคุมโรค</b>						
305	น.ส.นูรีดา อาแวเง	วิทยาศาสตร์บัณฑิต	24-1-06-3601-029(ถ)	นักวิชาการสาธารณสุข	ชก.	24-1-06-3601-029(ถ)	นักวิชาการสาธารณสุข	ชก.	416,160 (34,680 x 12)	-	16,080 (1,340 x 12)	432,240 (เงินอุดหนุน)
306	นางรัชณี แวนาแว	พยาบาลศาสตรบัณฑิต	24-1-06-3602-048(ถ)	พยาบาลวิชาชีพ	ชก.	24-1-06-3602-048(ถ)	พยาบาลวิชาชีพ	ชก.	396,000 (33,000 x 12)	42,000 (3,500 x 12)	-	438,000 (เงินอุดหนุน)
<b>กลุ่มเวชปฏิบัติครอบครัว</b>						<b>กลุ่มเวชปฏิบัติครอบครัว</b>						
307	น.ส.กามีลา มะระะ	วิทยาศาสตร์บัณฑิต	24-1-06-3601-030(ถ)	นักวิชาการสาธารณสุข	ชก.	24-1-06-3601-030(ถ)	นักวิชาการสาธารณสุข	ชก.	389,400 (32,450 x 12)	-	-	389,400 (เงินอุดหนุน)
308	น.ส.นิลาตีฟา พงศาจรินทร์	พยาบาลศาสตรบัณฑิต	24-1-06-3602-049(ถ)	พยาบาลวิชาชีพ	ชก.	24-1-06-3602-049(ถ)	พยาบาลวิชาชีพ	ชก.	389,400 (32,450 x 12)	42,000 (3,500 x 12)	-	431,400 (เงินอุดหนุน)
309	น.ส.สุโปะดี สามะเต็ง	พยาบาลศาสตรบัณฑิต	24-1-06-3602-050(ถ)	พยาบาลวิชาชีพ	ชก.	24-1-06-3602-050(ถ)	พยาบาลวิชาชีพ	ชก.	490,800 (40,900 x 12)	42,000 (3,500 x 12)	-	532,800 (เงินอุดหนุน)

**กองสาธารณสุข**

ที่	ชื่อ-สกุล	คุณวุฒิการศึกษา	กรอบอัตราเก่าเดิม			กรอบอัตรากำลังใหม่			เงินเดือน	เงินประจำตำแหน่ง		หมายเหตุ
			เลขที่ตำแหน่ง	ตำแหน่ง	ระดับ	เลขที่ตำแหน่ง	ตำแหน่ง	ระดับ		เงินประจำตำแหน่ง	เงินค่าตอบแทน/เงินเพิ่มอื่นๆ	
310	นางนุรีดา หะมิ	พยาบาลศาสตรบัณฑิต	24-1-06-3602-051(ถ)	พยาบาลวิชาชีพ	ชก.	24-1-06-3602-051(ถ)	พยาบาลวิชาชีพ	ชก.	429,240 (35,770 x 12)	42,000 (3,500 x 12)	-	471,240 (เงินอุดหนุน)
311	ว่าง	-	-	-	-	24-1-06-3605-011(ถ)	แพทย์แผนไทย	ปก/ชก.	-	-	-	(กำหนดเพิ่ม)
312	นางอ้อลาม มะดีเยาะ	ปวส.สาธารณสุขศาสตร์ (สาธารณสุขชุมชน)	24-1-06-4601-008(ถ)	เจ้าพนักงานสาธารณสุข	ชง.	24-1-06-4601-008(ถ)	เจ้าพนักงานสาธารณสุข	ชง.	230,400 (19,200 x 12)	-	-	230,400 (เงินอุดหนุน)
<b>โรงพยาบาลส่งเสริมสุขภาพตำบลบ้านคลองระ (ขนาดกลาง)</b>												
313	ว่าง	-	-	ผอ.รพ.สต. (นักวิชาการสาธารณสุข/พยาบาลวิชาชีพ)	ชก.	24-1-06-3601-149(ถ)	ผอ.รพ.สต. (นักวิชาการสาธารณสุข)	ชก.	-	-	-	(กำหนดเพิ่ม)
<b>กลุ่มบริหารสาธารณสุข</b>						<b>กลุ่มบริหารสาธารณสุข</b>						
314	น.ส.รอยัน ยูโซะ	วิทยาศาสตร์บัณฑิต	24-1-06-3601-031(ถ)	นักวิชาการสาธารณสุข	ชก.	24-1-06-3601-031(ถ)	นักวิชาการสาธารณสุข	ชก.	311,640 (25,970 x 12)	-	-	311,640 (เงินอุดหนุน)
315	ว่าง	-	-	-	-	24-1-06-4201-021(ถ)	เจ้าพนักงานการเงินและบัญชี	ปง./ชง.	-	-	-	(กำหนดเพิ่ม)
<b>กลุ่มส่งเสริมป้องกันควบคุมโรค</b>						<b>กลุ่มส่งเสริมป้องกันควบคุมโรค</b>						
316	น.ส.พาดิน หะยิมะ	วิทยาศาสตร์บัณฑิต	24-1-06-3601-032(ถ)	นักวิชาการสาธารณสุข	ชก.	24-1-06-3601-032(ถ)	นักวิชาการสาธารณสุข	ชก.	402,720 (33,560 x 12)	-	6,960 (580 x 12)	409,680 (เงินอุดหนุน)
317	นางรอยายะห์ กะนอง	พยาบาลศาสตรบัณฑิต	24-1-06-3602-052(ถ)	พยาบาลวิชาชีพ	ชก.	24-1-06-3602-052(ถ)	พยาบาลวิชาชีพ	ชก.	566,880 (47,240 x 12)	42,000 (3,500 x 12)	12,120 (1,010 x 12)	621,000 (เงินอุดหนุน)
318	นางมานิดา มิ่งชู	พยาบาลศาสตรบัณฑิต	24-1-06-3602-053(ถ)	พยาบาลวิชาชีพ	ชก.	24-1-06-3602-053(ถ)	พยาบาลวิชาชีพ	ชก.	575,880 (47,990 x 12)	42,000 (3,500 x 12)	21,480 (1,790 x 12)	639,360 (เงินอุดหนุน)
319	ว่าง	-	-	-	-	24-1-06-4609-016(ถ)	เจ้าพนักงานทันตสาธารณสุข	ปง./ชง.	-	-	-	(กำหนดเพิ่ม)
<b>กลุ่มเวชปฏิบัติครอบครัว</b>						<b>กลุ่มเวชปฏิบัติครอบครัว</b>						
320	นายสัตยา คงวัฒนา	วิทยาศาสตร์บัณฑิต	24-1-06-3601-033(ถ)	นักวิชาการสาธารณสุข	ชก.	24-1-06-3601-033(ถ)	นักวิชาการสาธารณสุข	ชก.	455,520 (37,960 x 12)	-	22,566 (1,880.5 x 12)	478,086 (เงินอุดหนุน)
321	น.ส.ปิยนุช อีตัน	พยาบาลศาสตรบัณฑิต (ต่อเนื่อง)	24-1-06-3602-054(ถ)	พยาบาลวิชาชีพ	ชก.	24-1-06-3602-054(ถ)	พยาบาลวิชาชีพ	ชก.	522,960 (43,580 x 12)	42,000 (3,500 x 12)	13,614 (1,134.50 x 12)	578,574 (เงินอุดหนุน)



**กองสาธารณสุข**

ที่	ชื่อ-สกุล	คุณวุฒิการศึกษา	กรอบอัตราเก่าเดิม			กรอบอัตรากำลังใหม่			เงินเดือน	เงินประจำตำแหน่ง		หมายเหตุ
			เลขที่ตำแหน่ง	ตำแหน่ง	ระดับ	เลขที่ตำแหน่ง	ตำแหน่ง	ระดับ		เงินประจำตำแหน่ง	เงินค่าตอบแทน/เงินเพิ่มอื่นๆ	
322	น.ส.พาริตะห์ มาโซ	พยาบาลศาสตรบัณฑิต	24-1-06-3602-055(ถ)	พยาบาลวิชาชีพ	ชก.	24-1-06-3602-055(ถ)	พยาบาลวิชาชีพ	ชก.	402,720 (33,560 x 12)	42,000 (3,500 x 12)	-	444,720 (เงินอุดหนุน)
323	ว่าง	-	-	-	-	24-1-06-3605-012(ถ)	แพทย์แผนไทย	ปก/ชก.	-	-	-	(กำหนดเพิ่ม)
324	น.ส.นุรีชน มะดาเจ๊ะเอง	ประกาศนียบัตรสาธารณสุขศาสตร์ (สาธารณสุขชุมชน)	24-1-06-4601-009(ถ)	เจ้าพนักงานสาธารณสุข	ชง.	24-1-06-4601-009(ถ)	เจ้าพนักงานสาธารณสุข	ชง.	275,040 (22,920 x 12)	-	-	275,040 (เงินอุดหนุน)
<b>อำเภอระแงะ</b>												
<b>โรงพยาบาลส่งเสริมสุขภาพตำบลบ้านตอหลัง (ขนาดกลาง)</b>												
325	นายคณศ นาวารี	สาธารณสุขศาสตรมหาบัณฑิต (สาธารณสุขชุมชน)	24-1-06-3601-034(ถ)	ผอ.รพ.สต. (นักวิชาการสาธารณสุข)	ชก.	24-1-06-3601-034(ถ)	ผอ.รพ.สต. (นักวิชาการสาธารณสุข)	ชก.	514,680 (42,890 x 12)	-	10,446 (870.50 x 12)	525,126 (เงินอุดหนุน)
<b>กลุ่มบริหารสาธารณสุข</b>						<b>กลุ่มบริหารสาธารณสุข</b>						
326	ว่าง	-	-	-	-	24-1-06-3601-150(ถ)	นักวิชาการสาธารณสุข	ปก/ชก.	-	-	-	(กำหนดเพิ่ม)
327	ว่าง	-	-	-	-	24-1-06-4101-031(ถ)	เจ้าพนักงานธุรการ	ปจ./ชง.	-	-	-	(กำหนดเพิ่ม)
328	ว่าง	-	-	-	-	24-1-06-4201-022(ถ)	เจ้าพนักงานการเงินและบัญชี	ปจ./ชง.	-	-	-	(กำหนดเพิ่ม)
<b>กลุ่มส่งเสริมป้องกันควบคุมโรค</b>						<b>กลุ่มส่งเสริมป้องกันควบคุมโรค</b>						
329	น.ส.อัฟริดา มะเซ็ง	วิทยาศาสตร์บัณฑิต	24-1-06-3601-035(ถ)	นักวิชาการสาธารณสุข	ชก.	24-1-06-3601-035(ถ)	นักวิชาการสาธารณสุข	ชก.	311,640 (25,970 x 12)	-	7,038 (586.50 x 12)	318,678 (เงินอุดหนุน)
330	น.ส.ชวาตี กาจิ	สาธารณสุขศาสตรบัณฑิต (ทันตสาธารณสุข)	24-1-06-3601-036(ถ)	นักวิชาการสาธารณสุข	ชก.	24-1-06-3601-036(ถ)	นักวิชาการสาธารณสุข	ชก.	221,640 (18,470 x 12)	-	-	221,640 (เงินอุดหนุน)
331	น.ส.อทิยา สุกุล	พยาบาลศาสตรบัณฑิต	24-1-06-3602-056(ถ)	พยาบาลวิชาชีพ	ชก.	24-1-06-3602-056(ถ)	พยาบาลวิชาชีพ	ชก.	389,400 (32,450 x 12)	42,000 (3,500 x 12)	-	431,400 (เงินอุดหนุน)
<b>กลุ่มเวชปฏิบัติครอบครัว</b>						<b>กลุ่มเวชปฏิบัติครอบครัว</b>						
332	ว่าง	-	-	-	-	24-1-06-3601-151(ถ)	นักวิชาการสาธารณสุข	ปก/ชก.	-	-	-	(กำหนดเพิ่ม)
333	ว่าง	-	-	-	-	24-1-06-3601-152(ถ)	นักวิชาการสาธารณสุข	ปก/ชก.	-	-	-	(กำหนดเพิ่ม)

**กองสาธารณสุข**

ที่	ชื่อ-สกุล	คุณวุฒิการศึกษา	กรอบอัตราเก่าเดิม			กรอบอัตรากำลังใหม่			เงินเดือน	เงินประจำตำแหน่ง		หมายเหตุ
			เลขที่ตำแหน่ง	ตำแหน่ง	ระดับ	เลขที่ตำแหน่ง	ตำแหน่ง	ระดับ		เงินประจำตำแหน่ง	เงินค่าตอบแทน/เงินเพิ่มอื่นๆ	
334	น.ส.ภิญญาพร สายแก้ว	พยาบาลศาสตรบัณฑิต	24-1-06-3602-057(ถ)	พยาบาลวิชาชีพ	ชก.	24-1-06-3602-057(ถ)	พยาบาลวิชาชีพ	ชก.	539,880 (44,990 x 12)	42,000 (3,500 x 12)	36,096 (3,008 x 12)	617,976 (เงินอุดหนุน)
335	น.ส.ปัทมาภรณ์ แกมมะ	พยาบาลศาสตรบัณฑิต	24-1-06-3602-058(ถ)	พยาบาลวิชาชีพ	ชก.	24-1-06-3602-058(ถ)	พยาบาลวิชาชีพ	ชก.	429,240 (35,770 x 12)	42,000 (3,500 x 12)	10,920 (910 x 12)	482,160 (เงินอุดหนุน)
336	ว่าง	-	-	-	-	24-1-06-3605-013(ถ)	แพทย์แผนไทย	ปก/ชก.	-	-	-	(กำหนดเพิ่ม)
<b>โรงพยาบาลส่งเสริมสุขภาพตำบลบ้านป่าไผ่ (ขนาดกลาง)</b>												
337	นายอาทิตย์ ดอเลาะ	วิทยาศาสตร์บัณฑิต (สาธารณสุขชุมชน)	24-1-06-3601-037(ถ)	ผอ.รพ.สต. (นักวิชาการสาธารณสุข)	ชก.	24-1-06-3601-037(ถ)	ผอ.รพ.สต. (นักวิชาการสาธารณสุข)	ชก.	531,360 (44,280 x 12)	-	11,760 (980 x 12)	543,120 (เงินอุดหนุน)
<b>กลุ่มบริหารสาธารณสุข</b>						<b>กลุ่มบริหารสาธารณสุข</b>						
338	น.ส.มาลี วาเต๊ะ	วิทยาศาสตร์บัณฑิต (สาธารณสุขชุมชน)	24-1-06-3601-038(ถ)	นักวิชาการสาธารณสุข	ชก.	24-1-06-3601-038(ถ)	นักวิชาการสาธารณสุข	ชก.	276,960 (23,080 x 12)	-	-	276,960 (เงินอุดหนุน)
339	ว่าง	-	-	-	-	24-1-06-4101-032(ถ)	เจ้าพนักงานธุรการ	ปง./ชง.	-	-	-	(กำหนดเพิ่ม)
340	ว่าง	-	-	-	-	24-1-06-4201-023(ถ)	เจ้าพนักงานการเงินและบัญชี	ปง./ชง.	-	-	-	(กำหนดเพิ่ม)
<b>กลุ่มส่งเสริมป้องกันควบคุมโรค</b>						<b>กลุ่มส่งเสริมป้องกันควบคุมโรค</b>						
341	ว่าง	-	-	-	-	24-1-06-3601-153(ถ)	นักวิชาการสาธารณสุข	ปก/ชก.	-	-	-	(กำหนดเพิ่ม)
342	นางอรรชชะ มะกะ	พยาบาลศาสตรบัณฑิต	24-1-06-3602-060(ถ)	พยาบาลวิชาชีพ	ชก.	24-1-06-3602-060(ถ)	พยาบาลวิชาชีพ	ชก.	455,520 (37,960 x 12)	42,000 (3,500 x 12)	7,200 (600 x 12)	504,720 (เงินอุดหนุน)
343	ว่าง	-	-	-	-	24-1-06-4609-017(ถ)	เจ้าพนักงานทันตสาธารณสุข	ปง./ชง.	-	-	-	(กำหนดเพิ่ม)
<b>กลุ่มเวชปฏิบัติครอบครัว</b>						<b>กลุ่มเวชปฏิบัติครอบครัว</b>						
344	ว่าง	-	-	-	-	24-1-06-3601-154(ถ)	นักวิชาการสาธารณสุข	ปก/ชก.	-	-	-	(กำหนดเพิ่ม)
345	น.ส.อริสสา อิสลามพิทักษ์กุล	พยาบาลศาสตรบัณฑิต	24-1-06-3602-059(ถ)	พยาบาลวิชาชีพ	ชก.	24-1-06-3602-059(ถ)	พยาบาลวิชาชีพ	ชก.	416,160 (34,680 x 12)	42,000 (3,500 x 12)	6,960 (580 x 12)	465,120 (เงินอุดหนุน)
346	ว่าง	-	-	-	-	24-1-06-3602-189(ถ)	พยาบาลวิชาชีพ	ปก/ชก.	-	-	-	(กำหนดเพิ่ม)
347	ว่าง	-	-	-	-	24-1-06-3605-014(ถ)	แพทย์แผนไทย	ปก/ชก.	-	-	-	(กำหนดเพิ่ม)

**กองสาธารณสุข**

ที่	ชื่อ-สกุล	คุณวุฒิการศึกษา	กรอบอัตราเก่าเดิม			กรอบอัตรากำลังใหม่			เงินเดือน	เงินประจำตำแหน่ง		หมายเหตุ
			เลขที่ตำแหน่ง	ตำแหน่ง	ระดับ	เลขที่ตำแหน่ง	ตำแหน่ง	ระดับ		เงินประจำตำแหน่ง	เงินค่าตอบแทน/เงินเพิ่มอื่นๆ	
348	น.ส.อุ้มเราะห์ เจ๊ะเร๊ะ	ปวส.สาธารณสุขศาสตร์ (สาธารณสุขศาสตร์)	24-1-06-4601-010(ถ)	เจ้าพนักงานสาธารณสุข	ชง.	24-1-06-4601-010(ถ)	เจ้าพนักงานสาธารณสุข	ชง.	239,640 (19,970 x 12)	-	-	239,640 (เงินอุดหนุน)
<b>โรงพยาบาลส่งเสริมสุขภาพตำบลบ้านจุฬารามพัฒนา 5 (ขนาดกลาง)</b>												
349	ว่าที่ร้อยตรีสุสาน ยามา	พยาบาลศาสตรบัณฑิต	24-1-06-3602-061(ถ)	ผอ.รพ.สต. (พยาบาลวิชาชีพ)	ชก.	24-1-06-3602-061(ถ)	ผอ.รพ.สต. (พยาบาลวิชาชีพ)	ชก.	442,320 (36,860 x 12)	42,000 (3,500 x 12)	10,602 (883.50 x 12)	494,922 (เงินอุดหนุน)
<b>กลุ่มบริหารสาธารณสุข</b>						<b>กลุ่มบริหารสาธารณสุข</b>						
350	น.ส.ต้นชาگیرา กุมุดอ	วิทยาศาสตร์บัณฑิต	24-1-06-3601-039(ถ)	นักวิชาการสาธารณสุข	ชก.	24-1-06-3601-039(ถ)	นักวิชาการสาธารณสุข	ชก.	276,960 (23,080 x 12)	-	-	276,960 (เงินอุดหนุน)
351	ว่าง	-	-	-	-	24-1-06-4101-033(ถ)	เจ้าพนักงานธุรการ	ปง./ชง.	-	-	-	(กำหนดเพิ่ม)
352	ว่าง	-	-	-	-	24-1-06-4201-024(ถ)	เจ้าพนักงานการเงินและบัญชี	ปง./ชง.	-	-	-	(กำหนดเพิ่ม)
<b>กลุ่มส่งเสริมป้องกันควบคุมโรค</b>						<b>กลุ่มส่งเสริมป้องกันควบคุมโรค</b>						
353	นางสาวนุรีธา บาแย	วิทยาศาสตร์บัณฑิต	24-1-06-3601-040(ถ)	นักวิชาการสาธารณสุข	ชก.	24-1-06-3601-040(ถ)	นักวิชาการสาธารณสุข	ชก.	349,320 (29,110 x 12)	-	6,960 (580 x 12)	356,280 (เงินอุดหนุน)
354	นายชูเพียน มะรง	พยาบาลศาสตรบัณฑิต	24-1-06-3602-062(ถ)	พยาบาลวิชาชีพ	ชก.	24-1-06-3602-062(ถ)	พยาบาลวิชาชีพ	ชก.	389,400 (32,450 x 12)	42,000 (3,500 x 12)	-	431,400 (เงินอุดหนุน)
355	น.ส.ต้นกุนอริอมา ซายอ	พยาบาลศาสตรบัณฑิต	24-1-06-3602-064(ถ)	พยาบาลวิชาชีพ	ชก.	24-1-06-3602-064(ถ)	พยาบาลวิชาชีพ	ชก.	435,720 (36,310 x 12)	42,000 (3,500 x 12)	-	477,720 (เงินอุดหนุน)
<b>กลุ่มเวชปฏิบัติครอบครัว</b>						<b>กลุ่มเวชปฏิบัติครอบครัว</b>						
356	ว่าง	-	-	-	-	24-1-06-3601-155(ถ)	นักวิชาการสาธารณสุข	ปก/ชก.	-	-	-	(กำหนดเพิ่ม)
357	ว่าง	-	-	-	-	24-1-06-3601-156(ถ)	นักวิชาการสาธารณสุข	ปก/ชก.	-	-	-	(กำหนดเพิ่ม)
358	นางนัสรีนทร์ ยีเร็ง	พยาบาลศาสตรบัณฑิต	24-1-06-3602-063(ถ)	พยาบาลวิชาชีพ	ชก.	24-1-06-3602-063(ถ)	พยาบาลวิชาชีพ	ชก.	498,600 (41,550 x 12)	42,000 (3,500 x 12)	6,360 (530 x 12)	546,960 (เงินอุดหนุน)
359	น.ส.ชอบา รีนว	พยาบาลศาสตรบัณฑิต	24-1-06-3602-065(ถ)	พยาบาลวิชาชีพ	ชก.	24-1-06-3602-065(ถ)	พยาบาลวิชาชีพ	ชก.	416,160 (34,680 x 12)	42,000 (3,500 x 12)	-	458,160 (เงินอุดหนุน)
360	ว่าง	-	-	-	-	24-1-06-3605-015(ถ)	แพทย์แผนไทย	ปก/ชก.	-	-	-	(กำหนดเพิ่ม)

กองสาธารณสุข

ที่	ชื่อ-สกุล	คุณวุฒิการศึกษา	กรอบอัตราเก่าเดิม			กรอบอัตรากำลังใหม่			เงินเดือน	เงินประจำตำแหน่ง		หมายเหตุ
			เลขที่ตำแหน่ง	ตำแหน่ง	ระดับ	เลขที่ตำแหน่ง	ตำแหน่ง	ระดับ		เงินประจำตำแหน่ง	เงินค่าตอบแทน/เงินเพิ่มอื่นๆ	
<b>โรงพยาบาลส่งเสริมสุขภาพตำบลบอง (ขนาดกลาง)</b>												
361	นางรอฮาย หะยีหมัด	สาธารณสุขศาสตรบัณฑิต	24-1-06-3601-041(ถ)	ผอ.รพ.สต. (นักวิชาการสาธารณสุข)	ชก.	24-1-06-3601-041(ถ)	ผอ.รพ.สต. (นักวิชาการสาธารณสุข)	ชก.	670,080 (55,840 x 12)	-	44,664 (3,722 x 12)	714,744 (เงินอุดหนุน)
<b>กลุ่มบริหารสาธารณสุข</b>						<b>กลุ่มบริหารสาธารณสุข</b>						
362	นางรุสนิยา หะยีเจ๊ะเสาะ	สาธารณสุขศาสตรบัณฑิต	24-1-06-3601-042(ถ)	นักวิชาการสาธารณสุข	ชก.	24-1-06-3601-042(ถ)	นักวิชาการสาธารณสุข	ชก.	323,760 (26,980 x 12)	-	-	323,760 (เงินอุดหนุน)
363	ว่าง	-	-	-	-	24-1-06-4101-034(ถ)	เจ้าพนักงานธุรการ	ปจ./ชง.	-	-	-	(กำหนดเพิ่ม)
364	ว่าง	-	-	-	-	24-1-06-4201-025(ถ)	เจ้าพนักงานการเงินและบัญชี	ปจ./ชง.	-	-	-	(กำหนดเพิ่ม)
<b>กลุ่มส่งเสริมป้องกันควบคุมโรค</b>						<b>กลุ่มส่งเสริมป้องกันควบคุมโรค</b>						
365	ว่าง	-	-	-	-	24-1-06-3601-157(ถ)	นักวิชาการสาธารณสุข	ปจ./ชก.	-	-	-	(กำหนดเพิ่ม)
366	นายอุสราน มะตาเฮ	พยาบาลศาสตรบัณฑิต	24-1-06-3602-066(ถ)	พยาบาลวิชาชีพ	ชก.	24-1-06-3602-066(ถ)	พยาบาลวิชาชีพ	ชก.	442,320 (36,860 x 12)	42,000 (3,500 x 12)	-	484,320 (เงินอุดหนุน)
367	ว่าง	-	-	-	-	24-1-06-4609-018(ถ)	เจ้าพนักงานทันตสาธารณสุข	ปจ./ชง.	-	-	-	(กำหนดเพิ่ม)
<b>กลุ่มเวชปฏิบัติครอบครัว</b>						<b>กลุ่มเวชปฏิบัติครอบครัว</b>						
368	ว่าง	-	-	-	-	24-1-06-3601-158(ถ)	นักวิชาการสาธารณสุข	ปจ./ชก.	-	-	-	(กำหนดเพิ่ม)
369	นางทัศนีย์ อุซึ้ง	พยาบาลศาสตรบัณฑิต (ต่อเนื่อง)	24-1-06-3602-067(ถ)	พยาบาลวิชาชีพ	ชก.	24-1-06-3602-067(ถ)	พยาบาลวิชาชีพ	ชก.	506,520 (42,210 x 12)	42,000 (3,500 x 12)	13,320 (1,110 x 12)	561,840 (เงินอุดหนุน)
370	น.ส.รอซิดา สอหะ	พยาบาลศาสตรบัณฑิต	24-1-06-3602-068(ถ)	พยาบาลวิชาชีพ	ชก.	24-1-06-3602-068(ถ)	พยาบาลวิชาชีพ	ชก.	506,520 (42,210 x 12)	42,000 (3,500 x 12)	13,476 (1,123 x 12)	561,996 (เงินอุดหนุน)
371	ว่าง	-	-	-	-	24-1-06-3602-213(ถ)	พยาบาลวิชาชีพ	ปจ./ชก.	-	-	-	(กำหนดเพิ่ม)
372	ว่าง	-	-	-	-	24-1-06-3605-016(ถ)	แพทย์แผนไทย	ปจ./ชก.	-	-	-	(กำหนดเพิ่ม)

กองสาธารณสุข

ที่	ชื่อ-สกุล	คุณวุฒิการศึกษา	กรอบอัตรากำลังเดิม			กรอบอัตรากำลังใหม่			เงินเดือน	เงินประจำตำแหน่ง		หมายเหตุ
			เลขที่ตำแหน่ง	ตำแหน่ง	ระดับ	เลขที่ตำแหน่ง	ตำแหน่ง	ระดับ		เงินประจำตำแหน่ง	เงินค่าตอบแทน/เงินเพิ่มอื่นๆ	
<b>โรงพยาบาลส่งเสริมสุขภาพตำบลบ้านลาโม (ขนาดกลาง)</b>												
373	นายอับดุลเลาะ สาและ	สาธารณสุขศาสตรบัณฑิต	24-1-06-3601-043(ถ)	ผอ.รพ.สต. (นักวิชาการสาธารณสุข)	ชก.	24-1-06-3601-043(ถ)	ผอ.รพ.สต. (นักวิชาการสาธารณสุข)	ชก.	575,880 (47,990 x 12)	-	28,800 (2,400 x 12)	604,680 (เงินอุดหนุน)
<b>กลุ่มบริหารสาธารณสุข</b>						<b>กลุ่มบริหารสาธารณสุข</b>						
374	น.ส.นาซีเราะห์ แดงแงแน	วิทยาศาสตร์บัณฑิต	24-1-06-3601-044(ถ)	นักวิชาการสาธารณสุข	ชก.	24-1-06-3601-044(ถ)	นักวิชาการสาธารณสุข	ชก.	311,640 (25,970 x 12)	-	-	311,640 (เงินอุดหนุน)
375	ว่าง	-	-	-	-	24-1-06-4101-035(ถ)	เจ้าพนักงานธุรการ	ปจ./ชง.	-	-	-	(กำหนดเพิ่ม)
376	ว่าง	-	-	-	-	24-1-06-4201-026(ถ)	เจ้าพนักงานการเงินและบัญชี	ปจ./ชง.	-	-	-	(กำหนดเพิ่ม)
<b>กลุ่มส่งเสริมป้องกันควบคุมโรค</b>						<b>กลุ่มส่งเสริมป้องกันควบคุมโรค</b>						
377	ว่าง	-	-	-	-	24-1-06-3601-159(ถ)	นักวิชาการสาธารณสุข	ปก/ชก.	-	-	-	(กำหนดเพิ่ม)
378	ว่าง	-	-	-	-	24-1-06-3601-160(ถ)	นักวิชาการสาธารณสุข	ปก/ชก.	-	-	-	(กำหนดเพิ่ม)
379	น.ส.มูรนีญ วาเด็ง	พยาบาลศาสตรบัณฑิต	24-1-06-3602-069(ถ)	พยาบาลวิชาชีพ	ชก.	24-1-06-3602-069(ถ)	พยาบาลวิชาชีพ	ชก.	422,640 (35,220 x 12)	42,000 (3,500 x 12)	-	464,640 (เงินอุดหนุน)
<b>กลุ่มเวชปฏิบัติครอบครัว</b>						<b>กลุ่มเวชปฏิบัติครอบครัว</b>						
380	ว่าง	-	-	-	-	24-1-06-3601-161(ถ)	นักวิชาการสาธารณสุข	ปก/ชก.	-	-	-	(กำหนดเพิ่ม)
381	น.ส.ฟาตีฮะห์ ยูโซ๊ะ	พยาบาลศาสตรบัณฑิต	24-1-06-3602-070(ถ)	พยาบาลวิชาชีพ	ชก.	24-1-06-3602-070(ถ)	พยาบาลวิชาชีพ	ชก.	409,320 (34,110 x 12)	42,000 (3,500 x 12)	-	451,320 (เงินอุดหนุน)
382	นายนิรุสลาน แวนามะกัน	พยาบาลศาสตรบัณฑิต	24-1-06-3602-071(ถ)	พยาบาลวิชาชีพ	ชก.	24-1-06-3602-071(ถ)	พยาบาลวิชาชีพ	ชก.	514,680 (42,890 x 12)	42,000 (3,500 x 12)	5,400 (450 x 12)	562,080 (เงินอุดหนุน)
383	ว่าง	-	-	-	-	24-1-06-3605-017(ถ)	แพทย์แผนไทย	ปก/ชก.	-	-	-	(กำหนดเพิ่ม)
384	ว่าง	-	-	-	-	24-1-06-4608-002(ถ)	เจ้าพนักงานเภสัชกรรม	ปจ./ชง.	-	-	-	(กำหนดเพิ่ม)

กองสาธารณสุข

ที่	ชื่อ-สกุล	คุณวุฒิการศึกษา	กรอบอัตราเก่าเดิม			กรอบอัตรากำลังใหม่			เงินเดือน	เงินประจำตำแหน่ง		หมายเหตุ
			เลขที่ตำแหน่ง	ตำแหน่ง	ระดับ	เลขที่ตำแหน่ง	ตำแหน่ง	ระดับ		เงินประจำตำแหน่ง	เงินค่าตอบแทน/เงินเพิ่มอื่นๆ	
<b>โรงพยาบาลส่งเสริมสุขภาพตำบลบ้านกาลิซา (ขนาดกลาง)</b>												
385	นายมุฮัมหมัด อีบรอเห็น	สาธารณสุขศาสตรบัณฑิต	24-1-06-3601-045(ถ)	ผอ.รพ.สต. (นักวิชาการสาธารณสุข)	ชก.	24-1-06-3601-045(ถ)	ผอ.รพ.สต. (นักวิชาการสาธารณสุข)	ชก.	506,520 (42,210 x 12)	-	10,920 (910 x 12)	517,440 (เงินอุดหนุน)
<b>กลุ่มบริหารสาธารณสุข</b>						<b>กลุ่มบริหารสาธารณสุข</b>						
386	ว่าง	-	-	-	-	24-1-06-3601-162(ถ)	นักวิชาการสาธารณสุข	ปก/ชก.	-	-	-	(กำหนดเพิ่ม)
387	ว่าง	-	-	-	-	24-1-06-4101-036(ถ)	เจ้าพนักงานธุรการ	ปง./ชง.	-	-	-	(กำหนดเพิ่ม)
388	ว่าง	-	-	-	-	24-1-06-4201-027(ถ)	เจ้าพนักงานการเงินและบัญชี	ปง./ชง.	-	-	-	(กำหนดเพิ่ม)
<b>กลุ่มส่งเสริมป้องกันควบคุมโรค</b>						<b>กลุ่มส่งเสริมป้องกันควบคุมโรค</b>						
389	น.ส.นุรอฮิซา สะแวงบัว	พยาบาลศาสตรบัณฑิต	24-1-06-3602-072(ถ)	พยาบาลวิชาชีพ	ชก.	24-1-06-3602-072(ถ)	พยาบาลวิชาชีพ	ชก.	422,640 (35,220 x 12)	42,000 (3,500 x 12)	-	464,640 (เงินอุดหนุน)
390	น.ส.รุชีตา หะมาแย	พยาบาลศาสตรบัณฑิต	24-1-06-3602-075(ถ)	พยาบาลวิชาชีพ	ชก.	24-1-06-3602-075(ถ)	พยาบาลวิชาชีพ	ชก.	396,000 (33,000 x 12)	42,000 (3,500 x 12)	-	438,000 (เงินอุดหนุน)
391	น.ส.อัยนาร์ มะดีเอระ	ปวส.สาธารณสุขศาสตร์ (สาธารณสุขชุมชน)	24-1-06-4601-011(ถ)	เจ้าพนักงานสาธารณสุข	ชง.	24-1-06-4601-011(ถ)	เจ้าพนักงานสาธารณสุข	ชง.	221,280 (18,440 x 12)	-	-	221,280 (เงินอุดหนุน)
392	น.ส.อัฟฟิรุส ดอรี	ปวส.สาธารณสุขศาสตร์ (ทันตสาธารณสุข)	24-1-06-4609-003(ถ)	เจ้าพนักงานทันตสาธารณสุข	ชง.	24-1-06-4609-003(ถ)	เจ้าพนักงานทันตสาธารณสุข	ชง.	172,560 (14,380 x 12)	-	-	172,560 (เงินอุดหนุน)
<b>กลุ่มเวชปฏิบัติครอบครัว</b>						<b>กลุ่มเวชปฏิบัติครอบครัว</b>						
393	ว่าง	-	-	-	-	24-1-06-3601-163(ถ)	นักวิชาการสาธารณสุข	ปก/ชก.	-	-	-	(กำหนดเพิ่ม)
394	นางอัยณี กาเซ็ง	พยาบาลศาสตรบัณฑิต	24-1-06-3602-073(ถ)	พยาบาลวิชาชีพ	ชก.	24-1-06-3602-073(ถ)	พยาบาลวิชาชีพ	ชก.	402,720 (33,560 x 12)	42,000 (3,500 x 12)	-	444,720 (เงินอุดหนุน)
395	นายโบรฮัน ซารีแปเราะ	พยาบาลศาสตรบัณฑิต	24-1-06-3602-074(ถ)	พยาบาลวิชาชีพ	ชก.	24-1-06-3602-074(ถ)	พยาบาลวิชาชีพ	ชก.	416,160 (34,680 x 12)	42,000 (3,500 x 12)	-	458,160 (เงินอุดหนุน)
396	ว่าง	-	-	-	-	24-1-06-3605-018(ถ)	แพทย์แผนไทย	ปก/ชก.	-	-	-	(กำหนดเพิ่ม)

กองสาธารณสุข

ที่	ชื่อ-สกุล	คุณวุฒิการศึกษา	กรอบอัตราเก่าเดิม			กรอบอัตรากำลังใหม่			เงินเดือน	เงินประจำตำแหน่ง		หมายเหตุ
			เลขที่ตำแหน่ง	ตำแหน่ง	ระดับ	เลขที่ตำแหน่ง	ตำแหน่ง	ระดับ		เงินประจำตำแหน่ง	เงินค่าตอบแทน/เงินเพิ่มอื่นๆ	
<b>โรงพยาบาลส่งเสริมสุขภาพตำบลกาหนี่ะ (กาเลีย) (ขนาดกลาง)</b>												
397	นางนิตะห์ ดือเร๊ะ	พยาบาลศาสตรบัณฑิต (ต่อเนื่อง)	24-1-06-3602-076(ถ)	ผอ.รพ.สต. (พยาบาลวิชาชีพ)	ชก.	24-1-06-3602-076(ถ)	ผอ.รพ.สต. (พยาบาลวิชาชีพ)	ชก.	522,960 (43,580 x 12)	42,000 (3,500 x 12)	25,128 (2,094 x 12)	590,088 (เงินอุดหนุน)
<b>กลุ่มบริหารสาธารณสุข</b>						<b>กลุ่มบริหารสาธารณสุข</b>						
398	น.ส.สุกัญญา อารง	สาธารณสุขศาสตรบัณฑิต (สาธารณสุขชุมชน)	24-1-06-3601-046(ถ)	นักวิชาการสาธารณสุข	ชก.	24-1-06-3601-046(ถ)	นักวิชาการสาธารณสุข	ชก.	288,120 (24,010 x 12)	-	-	288,120 (เงินอุดหนุน)
399	ว่าง	-	-	-	-	24-1-06-4101-037(ถ)	เจ้าพนักงานธุรการ	ปจ./ชง.	-	-	-	(กำหนดเพิ่ม)
400	ว่าง	-	-	-	-	24-1-06-4201-028(ถ)	เจ้าพนักงานการเงินและบัญชี	ปจ./ชง.	-	-	-	(กำหนดเพิ่ม)
<b>กลุ่มส่งเสริมป้องกันควบคุมโรค</b>						<b>กลุ่มส่งเสริมป้องกันควบคุมโรค</b>						
401	ว่าง	-	-	-	-	24-1-06-3601-164(ถ)	นักวิชาการสาธารณสุข	ปก/ชก.	-	-	-	(กำหนดเพิ่ม)
402	น.ส.เจษฎาวรรีเยษฐ์ ลาเต๊ะ	พยาบาลศาสตรบัณฑิต	24-1-06-3602-077(ถ)	พยาบาลวิชาชีพ	ชก.	24-1-06-3602-077(ถ)	พยาบาลวิชาชีพ	ชก.	402,720 (33,560 x 12)	42,000 (3,500 x 12)	-	444,720 (เงินอุดหนุน)
403	ว่าง	-	-	-	-	24-1-06-4609-019(ถ)	เจ้าพนักงานทันตสาธารณสุข	ปจ./ชง.	-	-	-	(กำหนดเพิ่ม)
<b>กลุ่มเวชปฏิบัติครอบครัว</b>						<b>กลุ่มเวชปฏิบัติครอบครัว</b>						
404	ว่าง	-	-	-	-	24-1-06-3601-165(ถ)	นักวิชาการสาธารณสุข	ปก/ชก.	-	-	-	(กำหนดเพิ่ม)
405	น.ส.ซาอีย๊ะ เจ๊ะมะ	พยาบาลศาสตรบัณฑิต	24-1-06-3602-078(ถ)	พยาบาลวิชาชีพ	ชก.	24-1-06-3602-078(ถ)	พยาบาลวิชาชีพ	ชก.	409,320 (34,110 x 12)	42,000 (3,500 x 12)	-	451,320 (เงินอุดหนุน)
406	ว่าง	-	-	-	-	24-1-06-3602-190(ถ)	พยาบาลวิชาชีพ	ปก/ชก.	-	-	-	(กำหนดเพิ่ม)
407	ว่าง	-	-	-	-	24-1-06-3602-214(ถ)	พยาบาลวิชาชีพ	ปก/ชก.	-	-	-	(กำหนดเพิ่ม)
408	ว่าง	-	-	-	-	24-1-06-3605-019(ถ)	แพทย์แผนไทย	ปก/ชก.	-	-	-	(กำหนดเพิ่ม)

กองสาธารณสุข

ที่	ชื่อ-สกุล	คุณวุฒิการศึกษา	กรอบอัตราเก่าเดิม			กรอบอัตรากำลังใหม่			เงินเดือน	เงินประจำตำแหน่ง		หมายเหตุ
			เลขที่ตำแหน่ง	ตำแหน่ง	ระดับ	เลขที่ตำแหน่ง	ตำแหน่ง	ระดับ		เงินประจำตำแหน่ง	เงินค่าตอบแทน/เงินเพิ่มอื่นๆ	
โรงพยาบาลส่งเสริมสุขภาพตำบลบ้านเจ๊ะเก (ขนาดกลาง)												
409	ว่าง	-	-	ผอ.รพ.สต. (นักวิชาการสาธารณสุข/พยาบาลวิชาชีพ)	ชก.	24-1-06-3601-166(ถ)	ผอ.รพ.สต. (นักวิชาการสาธารณสุข)	ชก.	-	-	-	(กำหนดเพิ่ม)
กลุ่มบริหารสาธารณสุข						กลุ่มบริหารสาธารณสุข						
410	นายอัสนาน หะยีเจ๊ะเสาะ	สาธารณสุขศาสตร์บัณฑิต	24-1-06-3601-047(ถ)	นักวิชาการสาธารณสุข	ชก.	24-1-06-3601-047(ถ)	นักวิชาการสาธารณสุข	ชก.	305,640 (25,470 x 12)	-	-	305,640 (เงินอุดหนุน)
411	ว่าง	-	-	-	-	24-1-06-4101-038(ถ)	เจ้าพนักงานธุรการ	ปจ./ชง.	-	-	-	(กำหนดเพิ่ม)
412	ว่าง	-	-	-	-	24-1-06-4201-029(ถ)	เจ้าพนักงานการเงินและบัญชี	ปจ./ชง.	-	-	-	(กำหนดเพิ่ม)
กลุ่มส่งเสริมป้องกันควบคุมโรค						กลุ่มส่งเสริมป้องกันควบคุมโรค						
413	นายมะรอลชา กูโน	สาธารณสุขศาสตร์บัณฑิต	24-1-06-3601-048(ถ)	นักวิชาการสาธารณสุข	ชก.	24-1-06-3601-048(ถ)	นักวิชาการสาธารณสุข	ชก.	462,240 (38,520 x 12)	-	24,360 (2,030 x 12)	486,600 (เงินอุดหนุน)
414	น.ส.มาซีเต๊ะ สุนัน	พยาบาลศาสตร์บัณฑิต	24-1-06-3602-079(ถ)	พยาบาลวิชาชีพ	ชก.	24-1-06-3602-079(ถ)	พยาบาลวิชาชีพ	ชก.	429,240 (35,770 x 12)	42,000 (3,500 x 12)	-	471,240 (เงินอุดหนุน)
415	ว่าง	-	-	-	-	24-1-06-4609-020(ถ)	เจ้าพนักงานทันตสาธารณสุข	ปจ./ชง.	-	-	-	(กำหนดเพิ่ม)
กลุ่มเวชปฏิบัติครอบครัว						กลุ่มเวชปฏิบัติครอบครัว						
416	นางรอซิดา กูโน	วิทยาศาสตร์บัณฑิต (สาธารณสุขชุมชน)	24-1-06-3601-049(ถ)	นักวิชาการสาธารณสุข	ชก.	24-1-06-3601-049(ถ)	นักวิชาการสาธารณสุข	ชก.	329,760 (27,480 x 12)	-	7,092 (591 x 12)	336,852 (เงินอุดหนุน)
417	นางวิลาสินี แวนามะกัน	สาธารณสุขศาสตร์บัณฑิต	24-1-06-3601-050(ถ)	นักวิชาการสาธารณสุข	ชก.	24-1-06-3601-050(ถ)	นักวิชาการสาธารณสุข	ชก.	442,320 (36,860 x 12)	-	3,480 (290 x 12)	445,800 (เงินอุดหนุน)
418	นางฟาตีมะห์ ฮะยีอาซัน	พยาบาลศาสตร์บัณฑิต (ต่อเนื่อง)	24-1-06-3602-080(ถ)	พยาบาลวิชาชีพ	ชก.	24-1-06-3602-080(ถ)	พยาบาลวิชาชีพ	ชก.	575,880 (47,990 x 12)	42,000 (3,500 x 12)	41,058 (3,421.50 x 12)	658,938 (เงินอุดหนุน)
419	นายมุคลิศ ยะยอ	พยาบาลศาสตร์บัณฑิต	24-1-06-3602-081(ถ)	พยาบาลวิชาชีพ	ชก.	24-1-06-3602-081(ถ)	พยาบาลวิชาชีพ	ชก.	429,240 (35,770 x 12)	42,000 (3,500 x 12)	-	471,240 (เงินอุดหนุน)
420	ว่าง	-	-	-	-	24-1-06-3605-020(ถ)	แพทย์แผนไทย	ปจ/ชก.	-	-	-	(กำหนดเพิ่ม)



กองสาธารณสุข

ที่	ชื่อ-สกุล	คุณวุฒิการศึกษา	กรอบอัตราเก่าเดิม			กรอบอัตรากำลังใหม่			เงินเดือน	เงินประจำตำแหน่ง		หมายเหตุ
			เลขที่ตำแหน่ง	ตำแหน่ง	ระดับ	เลขที่ตำแหน่ง	ตำแหน่ง	ระดับ		เงินประจำตำแหน่ง	เงินค่าตอบแทน/เงินเพิ่มอื่นๆ	
<b>โรงพยาบาลส่งเสริมสุขภาพตำบลบางโสนโต (ขนาดกลาง)</b>												
421	นายเปายี เจ๊ะลือแต	วิทยาศาสตร์บัณฑิต	24-1-06-3601-051(ถ)	ผอ.รพ.สต. (นักวิชาการสาธารณสุข)	ชก.	24-1-06-3601-051(ถ)	ผอ.รพ.สต. (นักวิชาการสาธารณสุข)	ชก.	548,880 (45,740 x 12)	-	28,944 (2,412 x 12)	577,824 (เงินอุดหนุน)
<b>กลุ่มบริหารสาธารณสุข</b>						<b>กลุ่มบริหารสาธารณสุข</b>						
422	นางอาบีบ่าห์ ยะโก๊ะ	สาธารณสุขศาสตรบัณฑิต	24-1-06-3601-052(ถ)	นักวิชาการสาธารณสุข	ชก.	24-1-06-3601-052(ถ)	นักวิชาการสาธารณสุข	ชก.	548,880 (45,740 x 12)	-	14,064 (1,172 x 12)	562,944 (เงินอุดหนุน)
423	ว่าง	-	-	-	-	24-1-06-4101-039(ถ)	เจ้าพนักงานธุรการ	ปง./ชง.	-	-	-	(กำหนดเพิ่ม)
424	ว่าง	-	-	-	-	24-1-06-4201-030(ถ)	เจ้าพนักงานการเงินและบัญชี	ปง./ชง.	-	-	-	(กำหนดเพิ่ม)
<b>กลุ่มส่งเสริมป้องกันควบคุมโรค</b>						<b>กลุ่มส่งเสริมป้องกันควบคุมโรค</b>						
425	น.ส.นุรฮายาตี มัลลอบุงอ	วิทยาศาสตร์บัณฑิต	24-1-06-3601-053(ถ)	นักวิชาการสาธารณสุข	ชก.	24-1-06-3601-053(ถ)	นักวิชาการสาธารณสุข	ชก.	389,400 (32,450 x 12)	-	6,960 (580 x 12)	396,360 (เงินอุดหนุน)
426	น.ส.นุรจีฮาน มะเจ๊ะเงาะ	พยาบาลศาสตรบัณฑิต	24-1-06-3602-082(ถ)	พยาบาลวิชาชีพ	ชก.	24-1-06-3602-082(ถ)	พยาบาลวิชาชีพ	ชก.	435,720 (36,310 x 12)	42,000 (3,500 x 12)	-	477,720 (เงินอุดหนุน)
427	น.ส.กาสิือห๊ะ ยูโซ๊ะ	ปวส.สาธารณสุขศาสตร์ (ทันตสาธารณสุข)	24-1-06-4609-004(ถ)	เจ้าพนักงานทันตสาธารณสุข	ชง.	24-1-06-4609-004(ถ)	เจ้าพนักงานทันตสาธารณสุข	ชง.	168,840 (14,070 x 12)	-	-	168,840 (เงินอุดหนุน)
<b>กลุ่มเวชปฏิบัติครอบครัว</b>						<b>กลุ่มเวชปฏิบัติครอบครัว</b>						
428	ว่าง	-	-	-	-	24-1-06-3601-167(ถ)	นักวิชาการสาธารณสุข	ปก/ชก.	-	-	-	(กำหนดเพิ่ม)
429	น.ส.อารีย์ ด้วงเอี่ยม	พยาบาลศาสตรบัณฑิต (ต่อเนื่อง)	24-1-06-3602-083(ถ)	พยาบาลวิชาชีพ	ชก.	24-1-06-3602-083(ถ)	พยาบาลวิชาชีพ	ชก.	557,880 (46,490 x 12)	42,000 (3,500 x 12)	22,128 (1,844 x 12)	622,008 (เงินอุดหนุน)
430	น.ส.โอนี่ ลานง	พยาบาลศาสตรบัณฑิต	24-1-06-3602-084(ถ)	พยาบาลวิชาชีพ	ชก.	24-1-06-3602-084(ถ)	พยาบาลวิชาชีพ	ชก.	514,680 (42,890 x 12)	42,000 (3,500 x 12)	4,200 (350 x 12)	560,880 (เงินอุดหนุน)
431	นางซัลวา โต๊ะมะ	พยาบาลศาสตรบัณฑิต	24-1-06-3602-085(ถ)	พยาบาลวิชาชีพ	ชก.	24-1-06-3602-085(ถ)	พยาบาลวิชาชีพ	ชก.	409,320 (34,110 x 12)	42,000 (3,500 x 12)	-	451,320 (เงินอุดหนุน)
432	ว่าง	-	-	-	-	24-1-06-3605-021(ถ)	แพทย์แผนไทย	ปก/ชก.	-	-	-	(กำหนดเพิ่ม)

กองสาธารณสุข

ที่	ชื่อ-สกุล	คุณวุฒิการศึกษา	กรอบอัตราเก่าเดิม			กรอบอัตรากำลังใหม่			เงินเดือน	เงินประจำตำแหน่ง		หมายเหตุ
			เลขที่ตำแหน่ง	ตำแหน่ง	ระดับ	เลขที่ตำแหน่ง	ตำแหน่ง	ระดับ		เงินประจำตำแหน่ง	เงินค่าตอบแทน/เงินเพิ่มอื่นๆ	
<b>โรงพยาบาลส่งเสริมสุขภาพตำบลบ้านชีโป (ขนาดกลาง)</b>												
433	นายอาทิตย์ หะยีอีแด	วิทยาศาสตร์บัณฑิต	24-1-06-3601-054(ถ)	ผอ.รพ.สต. (นักวิชาการสาธารณสุข)	ชก.	24-1-06-3601-054(ถ)	ผอ.รพ.สต. (นักวิชาการสาธารณสุข)	ชก.	593,760 (49,480 x 12)	-	19,920 (1,660 x 12)	613,680 (เงินอุดหนุน)
<b>กลุ่มบริหารสาธารณสุข</b>						<b>กลุ่มบริหารสาธารณสุข</b>						
434	น.ส.ชัลลา เงาะ	วิทยาศาสตร์บัณฑิต	24-1-06-3601-055(ถ)	นักวิชาการสาธารณสุข	ชก.	24-1-06-3601-055(ถ)	นักวิชาการสาธารณสุข	ชก.	342,720 (28,560 x 12)	-	-	342,720 (เงินอุดหนุน)
435	ว่าง	-	-	-	-	24-1-06-4101-040(ถ)	เจ้าพนักงานธุรการ	ปจ./ชง.	-	-	-	(กำหนดเพิ่ม)
436	ว่าง	-	-	-	-	24-1-06-4201-031(ถ)	เจ้าพนักงานการเงินและบัญชี	ปจ./ชง.	-	-	-	(กำหนดเพิ่ม)
<b>กลุ่มส่งเสริมป้องกันควบคุมโรค</b>						<b>กลุ่มส่งเสริมป้องกันควบคุมโรค</b>						
437	ว่าง	-	-	-	-	24-1-06-3601-168(ถ)	นักวิชาการสาธารณสุข	ปจ./ชก.	-	-	-	(กำหนดเพิ่ม)
438	นางสาวฮายาดี บือราเฮง	พยาบาลศาสตรบัณฑิต	24-1-06-3602-086(ถ)	พยาบาลวิชาชีพ	ชก.	24-1-06-3602-086(ถ)	พยาบาลวิชาชีพ	ชก.	498,600 (41,550 x 12)	42,000 (3,500 x 12)	-	540,600 (เงินอุดหนุน)
439	ว่าง	-	-	-	-	24-1-06-4609-021(ถ)	เจ้าพนักงานทันตสาธารณสุข	ปจ./ชง.	-	-	-	(กำหนดเพิ่ม)
<b>กลุ่มเวชปฏิบัติครอบครัว</b>						<b>กลุ่มเวชปฏิบัติครอบครัว</b>						
440	ว่าง	-	-	-	-	24-1-06-3601-169(ถ)	นักวิชาการสาธารณสุข	ปจ./ชก.	-	-	-	(กำหนดเพิ่ม)
441	น.ส.อาณา โมหาญ	พยาบาลศาสตรบัณฑิต	24-1-06-3602-087(ถ)	พยาบาลวิชาชีพ	ชก.	24-1-06-3602-087(ถ)	พยาบาลวิชาชีพ	ชก.	409,320 (34,110 x 12)	42,000 (3,500 x 12)	10,506 (875.50 x 12)	461,826 (เงินอุดหนุน)
442	น.ส.ยุสรอ อึ้ง	พยาบาลศาสตรบัณฑิต	24-1-06-3602-088(ถ)	พยาบาลวิชาชีพ	ชก.	24-1-06-3602-088(ถ)	พยาบาลวิชาชีพ	ชก.	416,160 (34,680 x 12)	42,000 (3,500 x 12)	-	458,160 (เงินอุดหนุน)
443	ว่าง	-	-	-	-	24-1-06-3605-022(ถ)	แพทย์แผนไทย	ปจ./ชก.	-	-	-	(กำหนดเพิ่ม)
444	ว่าง	-	-	-	-	24-1-06-4601-027(ถ)	เจ้าพนักงานสาธารณสุข	ปจ./ชง.	-	-	-	(กำหนดเพิ่ม)

กองสาธารณสุข

ที่	ชื่อ-สกุล	คุณวุฒิการศึกษา	กรอบอัตราเก่าเดิม			กรอบอัตรากำลังใหม่			เงินเดือน	เงินประจำตำแหน่ง		หมายเหตุ
			เลขที่ตำแหน่ง	ตำแหน่ง	ระดับ	เลขที่ตำแหน่ง	ตำแหน่ง	ระดับ		เงินประจำตำแหน่ง	เงินค่าตอบแทน/เงินเพิ่มอื่นๆ	
โรงพยาบาลส่งเสริมสุขภาพตำบลเฉลิม (ขนาดกลาง)												
445	ว่าง	-	-	ผอ.รพ.สต. (นักวิชาการสาธารณสุข/พยาบาลวิชาชีพ)	ชก.	24-1-06-3602-191(ถ)	ผอ.รพ.สต. (พยาบาลวิชาชีพ)	ชก.	-	-	-	(กำหนดเพิ่ม)
กลุ่มบริหารสาธารณสุข						กลุ่มบริหารสาธารณสุข						
446	น.ส.อาราดา ตีรอรชอบาตุ	สาธารณสุขศาสตรบัณฑิต	24-1-06-3601-056(ถ)	นักวิชาการสาธารณสุข	ชก.	24-1-06-3601-056(ถ)	นักวิชาการสาธารณสุข	ชก.	311,640 (25,970 x 12)	-	-	311,640 (เงินอุดหนุน)
447	ว่าง	-	-	-	-	24-1-06-4101-041(ถ)	เจ้าพนักงานธุรการ	ปจ./ชง.	-	-	-	(กำหนดเพิ่ม)
448	ว่าง	-	-	-	-	24-1-06-4201-032(ถ)	เจ้าพนักงานการเงินและบัญชี	ปจ./ชง.	-	-	-	(กำหนดเพิ่ม)
กลุ่มส่งเสริมป้องกันควบคุมโรค						กลุ่มส่งเสริมป้องกันควบคุมโรค						
449	นายชัยศักดิ์ ยูชี๊ะ	พยาบาลศาสตรบัณฑิต	24-1-06-3602-089(ถ)	พยาบาลวิชาชีพ	ชก.	24-1-06-3602-089(ถ)	พยาบาลวิชาชีพ	ชก.	422,640 (35,220 x 12)	42,000 (3,500 x 12)	10,638 (886.50 x 12)	475,278 (เงินอุดหนุน)
450	น.ส.ไอนง เจ๊ะหะ	พยาบาลศาสตรบัณฑิต	24-1-06-3602-090(ถ)	พยาบาลวิชาชีพ	ชก.	24-1-06-3602-090(ถ)	พยาบาลวิชาชีพ	ชก.	422,640 (35,220 x 12)	42,000 (3,500 x 12)	-	464,640 (เงินอุดหนุน)
451	ว่าง	-	-	-	-	24-1-06-4609-022(ถ)	เจ้าพนักงานทันตสาธารณสุข	ปจ./ชง.	-	-	-	(กำหนดเพิ่ม)
กลุ่มเวชปฏิบัติครอบครัว						กลุ่มเวชปฏิบัติครอบครัว						
452	น.ส.อาชามา ชูเต็ง	วิทยาศาสตร์บัณฑิต	24-1-06-3601-057(ถ)	นักวิชาการสาธารณสุข	ชก.	24-1-06-3601-057(ถ)	นักวิชาการสาธารณสุข	ชก.	299,640 (24,970 x 12)	-	-	299,640 (เงินอุดหนุน)
453	นางอาสนีนา ดอเลาะ	พยาบาลศาสตรบัณฑิต (ต่อเนื่อง)	24-1-06-3602-091(ถ)	พยาบาลวิชาชีพ	ชก.	24-1-06-3602-091(ถ)	พยาบาลวิชาชีพ	ชก.	522,960 (43,580 x 12)	42,000 (3,500 x 12)	25,326 (2,110.50 x 12)	590,286 (เงินอุดหนุน)
454	น.ส.ชูไวยะ ดาโ๊ะ	พยาบาลศาสตรบัณฑิต	24-1-06-3602-092(ถ)	พยาบาลวิชาชีพ	ชก.	24-1-06-3602-092(ถ)	พยาบาลวิชาชีพ	ชก.	422,640 (35,220 x 12)	42,000 (3,500 x 12)	10,530 (877.50 x 12)	475,170 (เงินอุดหนุน)
455	นางยาสิณา ดอเลาะ	ปวส. สาธารณสุขศาสตร์	24-1-06-4601-012(ถ)	เจ้าพนักงานสาธารณสุข	ชง.	24-1-06-4601-012(ถ)	เจ้าพนักงานสาธารณสุข	ชง.	375,120 (31,260 x 12)	-	26,466 (2,205.50 x 12)	401,586 (เงินอุดหนุน)
456	ว่าง	-	-	-	-	24-1-06-3605-023(ถ)	แพทย์แผนไทย	ปจ/ชก.	-	-	-	(กำหนดเพิ่ม)

กองสาธารณสุข

ที่	ชื่อ-สกุล	คุณวุฒิ การศึกษา	กรอบอัตราเก่าเดิม			กรอบอัตรากำลังใหม่			เงินเดือน	เงินประจำตำแหน่ง		หมายเหตุ
			เลขที่ ตำแหน่ง	ตำแหน่ง	ระดับ	เลขที่ ตำแหน่ง	ตำแหน่ง	ระดับ		เงินประจำ ตำแหน่ง	เงินค่าตอบแทน /เงินเพิ่มอื่นๆ	
<b>โรงพยาบาลส่งเสริมสุขภาพตำบลมะรือโบตก (ขนาดกลาง)</b>												
457	นายอับดุลอาซิ อับดุลรอมนัน	สาธารณสุขศาสตร บัณฑิต	24-1-06-3601-058(ถ)	ผอ.รพ.สต. (นักวิชาการสาธารณสุข)	ชก.	24-1-06-3601-058(ถ)	ผอ.รพ.สต. (นักวิชาการสาธารณสุข)	ชก.	329,760 (27,480 x 12)	-	7,164 (597 x 12)	336,924 (เงินอุดหนุน)
<b>กลุ่มบริหารสาธารณสุข</b>						<b>กลุ่มบริหารสาธารณสุข</b>						
458	น.ส.นุรีฮัน สะมะแอ	วิทยาศาสตร์บัณฑิต	24-1-06-3601-059(ถ)	นักวิชาการสาธารณสุข	ชก.	24-1-06-3601-059(ถ)	นักวิชาการสาธารณสุข	ชก.	271,440 (22,620 x 12)	-	-	271,440 (เงินอุดหนุน)
459	ว่าง	-	-	-	-	24-1-06-4101-042(ถ)	เจ้าพนักงานธุรการ	ปจ./ชง.	-	-	-	(กำหนดเพิ่ม)
460	ว่าง	-	-	-	-	24-1-06-4201-033(ถ)	เจ้าพนักงานการเงินและบัญชี	ปจ./ชง.	-	-	-	(กำหนดเพิ่ม)
<b>กลุ่มส่งเสริมป้องกันควบคุมโรค</b>						<b>กลุ่มส่งเสริมป้องกันควบคุมโรค</b>						
461	ว่าง	-	-	-	-	24-1-06-3601-170(ถ)	นักวิชาการสาธารณสุข	ปจ/ชก.	-	-	-	(กำหนดเพิ่ม)
462	นางพรรณณี ทยะฮือเซ็ง	พยาบาลศาสตร บัณฑิต (ต่อเนื่อง)	24-1-06-3602-094(ถ)	พยาบาลวิชาชีพ	ชก.	24-1-06-3602-094(ถ)	พยาบาลวิชาชีพ	ชก.	506,520 (42,210 x 12)	42,000 (3,500 x 12)	13,362 (1,113.50 x 12)	561,882 (เงินอุดหนุน)
463	ว่าง	-	-	-	-	24-1-06-4609-023(ถ)	เจ้าพนักงานทันตสาธารณสุข	ปจ./ชง.	-	-	-	(กำหนดเพิ่ม)
<b>กลุ่มเวชปฏิบัติครอบครัว</b>						<b>กลุ่มเวชปฏิบัติครอบครัว</b>						
464	ว่าง	-	-	-	-	24-1-06-3601-171(ถ)	นักวิชาการสาธารณสุข	ปจ/ชก.	-	-	-	(กำหนดเพิ่ม)
465	นายนุมาน ทยะฮือบายา	พยาบาลศาสตร บัณฑิต	24-1-06-3602-093(ถ)	พยาบาลวิชาชีพ	ชก.	24-1-06-3602-093(ถ)	พยาบาลวิชาชีพ	ชก.	409,320 (34,110 x 12)	42,000 (3,500 x 12)	-	451,320 (เงินอุดหนุน)
466	น.ส.พาชีลา ยายอ	พยาบาลศาสตร บัณฑิต	24-1-06-3602-095(ถ)	พยาบาลวิชาชีพ	ชก.	24-1-06-3602-095(ถ)	พยาบาลวิชาชีพ	ชก.	376,080 (31,340 x 12)	42,000 (3,500 x 12)	-	418,080 (เงินอุดหนุน)
467	ว่าง	-	-	-	-	24-1-06-3602-215(ถ)	พยาบาลวิชาชีพ	ปจ/ชก.	-	-	-	(กำหนดเพิ่ม)
468	ว่าง	-	-	-	-	24-1-06-3605-024(ถ)	แพทย์แผนไทย	ปจ/ชก.	-	-	-	(กำหนดเพิ่ม)

กองสาธารณสุข

ที่	ชื่อ-สกุล	คุณวุฒิการศึกษา	กรอบอัตราเก่าเดิม			กรอบอัตรากำลังใหม่			เงินเดือน	เงินประจำตำแหน่ง		หมายเหตุ
			เลขที่ตำแหน่ง	ตำแหน่ง	ระดับ	เลขที่ตำแหน่ง	ตำแหน่ง	ระดับ		เงินประจำตำแหน่ง	เงินค่าตอบแทน/เงินเพิ่มอื่นๆ	
<b>โรงพยาบาลส่งเสริมสุขภาพตำบลบ้านสะโล (ขนาดกลาง)</b>												
469	นายนิอาชี นิจินิการี	สาธารณสุขศาสตรมหาบัณฑิต	24-1-06-3601-060(ถ)	ผอ.รพ.สต. (นักวิชาการสาธารณสุข)	ชก.	24-1-06-3601-060(ถ)	ผอ.รพ.สต. (นักวิชาการสาธารณสุข)	ชก.	670,080 (55,840 x 12)	-	33,912 (2,826 x 12)	703,992 (เงินอุดหนุน)
<b>กลุ่มบริหารสาธารณสุข</b>						<b>กลุ่มบริหารสาธารณสุข</b>						
470	น.ส.พีรชา เงาะ	สาธารณสุขศาสตรบัณฑิต	24-1-06-3601-061(ถ)	นักวิชาการสาธารณสุข	ชก.	24-1-06-3601-061(ถ)	นักวิชาการสาธารณสุข	ชก.	293,880 (24,490 x 12)	-	7,140 (595 x 12)	301,020 (เงินอุดหนุน)
471	ว่าง	-	-	-	-	24-1-06-4101-043(ถ)	เจ้าพนักงานธุรการ	ปจ./ชง.	-	-	-	(กำหนดเพิ่ม)
472	ว่าง	-	-	-	-	24-1-06-4201-034(ถ)	เจ้าพนักงานการเงินและบัญชี	ปจ./ชง.	-	-	-	(กำหนดเพิ่ม)
<b>กลุ่มส่งเสริมป้องกันควบคุมโรค</b>						<b>กลุ่มส่งเสริมป้องกันควบคุมโรค</b>						
473	ว่าง	-	-	-	-	24-1-06-3601-172(ถ)	นักวิชาการสาธารณสุข	ปจ/ชก.	-	-	-	(กำหนดเพิ่ม)
474	น.ส.สุวิภาหะ มะดีเฝ้า	พยาบาลศาสตรบัณฑิต	24-1-06-3602-096(ถ)	พยาบาลวิชาชีพ	ชก.	24-1-06-3602-096(ถ)	พยาบาลวิชาชีพ	ชก.	429,240 (35,770 x 12)	42,000 (3,500 x 12)	10,464 (872 x 12)	481,704 (เงินอุดหนุน)
475	นายมะรอยี เจ๊ะเต๊ะ	พยาบาลศาสตรบัณฑิต	24-1-06-3602-097(ถ)	พยาบาลวิชาชีพ	ชก.	24-1-06-3602-097(ถ)	พยาบาลวิชาชีพ	ชก.	409,320 (34,110 x 12)	42,000 (3,500 x 12)	-	451,320 (เงินอุดหนุน)
476	น.ส.อาชีนุรุ ทือราซอ	ปวส. สาธารณสุขศาสตร์ (ทันตสาธารณสุข)	24-1-06-4609-005(ถ)	เจ้าพนักงานทันตสาธารณสุข	ชง.	24-1-06-4609-005(ถ)	เจ้าพนักงานทันตสาธารณสุข	ชง.	168,840 (14,070 x 12)	-	-	168,840 (เงินอุดหนุน)
<b>กลุ่มเวชปฏิบัติครอบครัว</b>						<b>กลุ่มเวชปฏิบัติครอบครัว</b>						
477	นางมารีสา อับดุลเลาะห์	พยาบาลศาสตรบัณฑิต	24-1-06-3602-098(ถ)	พยาบาลวิชาชีพ	ชก.	24-1-06-3602-098(ถ)	พยาบาลวิชาชีพ	ชก.	608,040 (50,670 x 12)	42,000 (3,500 x 12)	6,480 (540 x 12)	656,520 (เงินอุดหนุน)
478	น.ส.สุไฮลา หะยีดีอูเราะ	พยาบาลศาสตรบัณฑิต	24-1-06-3602-099(ถ)	พยาบาลวิชาชีพ	ชก.	24-1-06-3602-099(ถ)	พยาบาลวิชาชีพ	ชก.	435,720 (36,310 x 12)	42,000 (3,500 x 12)	-	477,720 (เงินอุดหนุน)
479	ว่าง	-	-	-	-	24-1-06-3605-025(ถ)	แพทย์แผนไทย	ปจ/ชก.	-	-	-	(กำหนดเพิ่ม)
480	ว่าง	-	-	-	-	24-1-06-4601-028(ถ)	เจ้าพนักงานสาธารณสุข	ปจ./ชง.	-	-	-	(กำหนดเพิ่ม)

กองสาธารณสุข

ที่	ชื่อ-สกุล	คุณวุฒิการศึกษา	กรอบอัตราเก่าเดิม			กรอบอัตรากำลังใหม่			เงินเดือน	เงินประจำตำแหน่ง		หมายเหตุ
			เลขที่ตำแหน่ง	ตำแหน่ง	ระดับ	เลขที่ตำแหน่ง	ตำแหน่ง	ระดับ		เงินประจำตำแหน่ง	เงินค่าตอบแทน/เงินเพิ่มอื่นๆ	
อำเภอเรือเสาะ												
โรงพยาบาลส่งเสริมสุขภาพตำบลบ้านนาโอน (ขนาดกลาง)												
481	ว่าง	-	-	ผอ.รพ.สต. (นักวิชาการสาธารณสุข/พยาบาลวิชาชีพ)	ชก.	24-1-06-3601-173(ถ)	ผอ.รพ.สต. (นักวิชาการสาธารณสุข)	ชก.	-	-	-	(กำหนดเพิ่ม)
กลุ่มบริหารสาธารณสุข						กลุ่มบริหารสาธารณสุข						
482	นางนิติมา ดอเลาะ	วิทยาศาสตร์บัณฑิต	24-1-06-3601-062(ถ)	นักวิชาการสาธารณสุข	ชก.	24-1-06-3601-062(ถ)	นักวิชาการสาธารณสุข	ชก.	329,760 (27,480 x 12)	-	21,150 (1,762.50 x 12)	350,910 (เงินอุดหนุน)
483	ว่าง	-	-	-	-	24-1-06-4101-044(ถ)	เจ้าพนักงานธุรการ	ปจ./ชง.	-	-	-	(กำหนดเพิ่ม)
484	ว่าง	-	-	-	-	24-1-06-4201-035(ถ)	เจ้าพนักงานการเงินและบัญชี	ปจ./ชง.	-	-	-	(กำหนดเพิ่ม)
กลุ่มส่งเสริมป้องกันควบคุมโรค						กลุ่มส่งเสริมป้องกันควบคุมโรค						
485	ว่าง	-	-	-	-	24-1-06-3601-174(ถ)	นักวิชาการสาธารณสุข	ปจ/ชก.	-	-	-	(กำหนดเพิ่ม)
486	นายเกษม พิธีวัฒน์	พยาบาลศาสตรบัณฑิต	24-1-06-3602-100(ถ)	พยาบาลวิชาชีพ	ชก.	24-1-06-3602-100(ถ)	พยาบาลวิชาชีพ	ชก.	382,560 (31,880 x 12)	42,000 (3,500 x 12)	10,602 (883.50 x 12)	435,162 (เงินอุดหนุน)
487	ว่าง	-	-	-	-	24-1-06-4609-024(ถ)	เจ้าพนักงานทันตสาธารณสุข	ปจ./ชง.	-	-	-	(กำหนดเพิ่ม)
กลุ่มเวชปฏิบัติครอบครัว						กลุ่มเวชปฏิบัติครอบครัว						
488	ว่าง	-	-	-	-	24-1-06-3601-175(ถ)	นักวิชาการสาธารณสุข	ปจ/ชก.	-	-	-	(กำหนดเพิ่ม)
489	ว่าง	-	-	-	-	24-1-06-3601-176(ถ)	นักวิชาการสาธารณสุข	ปจ/ชก.	-	-	-	(กำหนดเพิ่ม)
490	นางพรรณนวรรณ ทองแผ่น	พยาบาลศาสตรบัณฑิต	24-1-06-3602-101(ถ)	พยาบาลวิชาชีพ	ชก.	24-1-06-3602-101(ถ)	พยาบาลวิชาชีพ	ชก.	522,960 (43,580 x 12)	42,000 (3,500 x 12)	16,680 (1,390 x 12)	581,640 (เงินอุดหนุน)
491	ว่าง	-	-	-	-	24-1-06-3602-192(ถ)	พยาบาลวิชาชีพ	ปจ/ชก.	-	-	-	(กำหนดเพิ่ม)
492	ว่าง	-	-	-	-	24-1-06-3605-026(ถ)	แพทย์แผนไทย	ปจ/ชก.	-	-	-	(กำหนดเพิ่ม)

กองสาธารณสุข

ที่	ชื่อ-สกุล	คุณวุฒิการศึกษา	กรอบอัตรากำลังเดิม			กรอบอัตรากำลังใหม่			เงินเดือน	เงินประจำตำแหน่ง		หมายเหตุ
			เลขที่ตำแหน่ง	ตำแหน่ง	ระดับ	เลขที่ตำแหน่ง	ตำแหน่ง	ระดับ		เงินประจำตำแหน่ง	เงินค่าตอบแทน/เงินเพิ่มอื่นๆ	
<b>โรงพยาบาลส่งเสริมสุขภาพตำบลบ้านมือและห์ (บ้านป้อและห์) (ขนาดเล็ก)</b>												
493	ว่าง	-	-	ผอ.รพ.สต. (นักวิชาการสาธารณสุข/พยาบาลวิชาชีพ)	ชก.	24-1-06-3601-177(ถ)	ผอ.รพ.สต. (นักวิชาการสาธารณสุข)	ชก.	-	-	-	(กำหนดเพิ่ม)
<b>กลุ่มบริหารสาธารณสุข</b>						<b>กลุ่มบริหารสาธารณสุข</b>						
494	นางพาดิมาตุซุรียะ มะมิง	สาธารณสุขศาสตรบัณฑิต <small>(การคุ้มครองผู้บริโภคทางสาธารณสุข)</small>	24-1-06-3601-063(ถ)	นักวิชาการสาธารณสุข	ชก.	24-1-06-3601-063(ถ)	นักวิชาการสาธารณสุข	ชก.	429,240 (35,770 x 12)	-	11,496 (958 x 12)	440,736 (เงินอุดหนุน)
495	ว่าง	-	-	-	-	24-1-06-4201-036(ถ)	เจ้าพนักงานการเงินและบัญชี	ปง./ชง.	-	-	-	(กำหนดเพิ่ม)
<b>กลุ่มส่งเสริมป้องกันควบคุมโรค</b>						<b>กลุ่มส่งเสริมป้องกันควบคุมโรค</b>						
496	นางนลินี ขุนลำ	วิทยาศาสตร์บัณฑิต	24-1-06-3601-064(ถ)	นักวิชาการสาธารณสุข	ชก.	24-1-06-3601-064(ถ)	นักวิชาการสาธารณสุข	ชก.	442,320 (36,860 x 12)	-	-	442,320 (เงินอุดหนุน)
497	ว่าง	-	-	-	-	24-1-06-3602-193(ถ)	พยาบาลวิชาชีพ	ปก/ชก.	-	-	-	(กำหนดเพิ่ม)
<b>กลุ่มเวชปฏิบัติครอบครัว</b>						<b>กลุ่มเวชปฏิบัติครอบครัว</b>						
498	น.ส.ทัศนีย์ บินอูมา	สาธารณสุขศาสตรบัณฑิต	24-1-06-3601-065(ถ)	นักวิชาการสาธารณสุข	ชก.	24-1-06-3601-065(ถ)	นักวิชาการสาธารณสุข	ชก.	311,640 (25,970 x 12)	-	-	311,640 (เงินอุดหนุน)
499	นางฮาสมีะ เจะซอ	พยาบาลศาสตรบัณฑิต	24-1-06-3602-102(ถ)	พยาบาลวิชาชีพ	ชก.	24-1-06-3602-102(ถ)	พยาบาลวิชาชีพ	ชก.	376,080 (31,340 x 12)	42,000 (3,500 x 12)	-	418,080 (เงินอุดหนุน)
<b>โรงพยาบาลส่งเสริมสุขภาพตำบลบ้านสาวอ (ขนาดเล็ก)</b>												
500	นายยะหยา บานีอัลมาฮ์มุดี	วิทยาศาสตร์บัณฑิต	24-1-06-3601-066(ถ)	ผอ.รพ.สต. (นักวิชาการสาธารณสุข)	ชก.	24-1-06-3601-066(ถ)	ผอ.รพ.สต. (นักวิชาการสาธารณสุข)	ชก.	548,880 (45,740 x 12)	-	24,996 (2,083 x 12)	573,876 (เงินอุดหนุน)
<b>กลุ่มบริหารสาธารณสุข</b>						<b>กลุ่มบริหารสาธารณสุข</b>						
501	น.ส.พาดิยะ แวดอเลาะ	สาธารณสุขศาสตรบัณฑิต	24-1-06-3601-067(ถ)	นักวิชาการสาธารณสุข	ชก.	24-1-06-3601-067(ถ)	นักวิชาการสาธารณสุข	ชก.	336,360 (28,030 x 12)	-	-	336,360 (เงินอุดหนุน)
502	ว่าง	-	-	-	-	24-1-06-4201-037(ถ)	เจ้าพนักงานการเงินและบัญชี	ปง./ชง.	-	-	-	(กำหนดเพิ่ม)

กองสาธารณสุข

ที่	ชื่อ-สกุล	คุณวุฒิการศึกษา	กรอบอัตรากำลังเดิม			กรอบอัตรากำลังใหม่			เงินเดือน	เงินประจำตำแหน่ง		หมายเหตุ
			เลขที่ตำแหน่ง	ตำแหน่ง	ระดับ	เลขที่ตำแหน่ง	ตำแหน่ง	ระดับ		เงินประจำตำแหน่ง	เงินค่าตอบแทน/เงินเพิ่มอื่นๆ	
<b>กลุ่มส่งเสริมป้องกันควบคุมโรค</b>						<b>กลุ่มส่งเสริมป้องกันควบคุมโรค</b>						
503	นายชูเปียน อาแว	สาธารณสุขศาสตร์บัณฑิต	24-1-06-3601-068(ถ)	นักวิชาการสาธารณสุข	ชก.	24-1-06-3601-068(ถ)	นักวิชาการสาธารณสุข	ชก.	238,320 (19,860 × 12)	-	-	238,320 (เงินอุดหนุน)
504	น.ส.กุซิมะห์ สมะมะหะมะ	พยาบาลศาสตร์บัณฑิต	24-1-06-3602-103(ถ)	พยาบาลวิชาชีพ	ชก.	24-1-06-3602-103(ถ)	พยาบาลวิชาชีพ	ชก.	416,160 (34,680 × 12)	42,000 (3,500 × 12)	18,522 (1,543.50 × 12)	476,682 (เงินอุดหนุน)
<b>กลุ่มเวชปฏิบัติครอบครัว</b>						<b>กลุ่มเวชปฏิบัติครอบครัว</b>						
505	น.ส.สุฮายาตี จูมะ	สาธารณสุขศาสตร์บัณฑิต	24-1-06-3601-069(ถ)	นักวิชาการสาธารณสุข	ชก.	24-1-06-3601-069(ถ)	นักวิชาการสาธารณสุข	ชก.	293,880 (24,490 × 12)	-	-	293,880 (เงินอุดหนุน)
506	น.ส.วาริอ๊ะกา เจกา	พยาบาลศาสตร์บัณฑิต	24-1-06-3602-104(ถ)	พยาบาลวิชาชีพ	ชก.	24-1-06-3602-104(ถ)	พยาบาลวิชาชีพ	ชก.	429,240 (35,770 × 12)	42,000 (3,500 × 12)	-	471,240 (เงินอุดหนุน)
<b>โรงพยาบาลส่งเสริมสุขภาพตำบลเรียง (ขนาดเล็ก)</b>												
507	นางนุรไอรัน๊ะ ติมะมะ	ประกาศนียบัตรสาธารณสุขศาสตร์ (สาธารณสุขชุมชน)	24-1-06-4601-013(ถ)	ผอ.รพ.สต. (เจ้าพนักงานสาธารณสุข)	อส.	24-1-06-4601-013(ถ)	ผอ.รพ.สต. (เจ้าพนักงานสาธารณสุข)	อส.	429,240 (35,770 × 12)	-	3,600 (300 × 12)	432,840 (เงินอุดหนุน)
<b>กลุ่มบริหารสาธารณสุข</b>						<b>กลุ่มบริหารสาธารณสุข</b>						
508	ว่าง	-	-	-	-	24-1-06-3601-178(ถ)	นักวิชาการสาธารณสุข	ปก/ชก.	-	-	-	(กำหนดเพิ่ม)
509	ว่าง	-	-	-	-	24-1-06-4201-038(ถ)	เจ้าพนักงานการเงินและบัญชี	ปง./ชง.	-	-	-	(กำหนดเพิ่ม)
<b>กลุ่มส่งเสริมป้องกันควบคุมโรค</b>						<b>กลุ่มส่งเสริมป้องกันควบคุมโรค</b>						
510	น.ส.พาดิเมาะ ดันหยงดาโอะ	วิทยาศาสตร์บัณฑิต	24-1-06-3601-070(ถ)	นักวิชาการสาธารณสุข	ชก.	24-1-06-3601-070(ถ)	นักวิชาการสาธารณสุข	ชก.	311,640 (25,970 × 12)	-	7,302 (608.50 × 12)	318,942 (เงินอุดหนุน)
511	นางพรวิญตี หามะ	พยาบาลศาสตร์บัณฑิต	24-1-06-3602-105(ถ)	พยาบาลวิชาชีพ	ชก.	24-1-06-3602-105(ถ)	พยาบาลวิชาชีพ	ชก.	462,240 (38,520 × 12)	42,000 (3,500 × 12)	-	504,240 (เงินอุดหนุน)
<b>กลุ่มเวชปฏิบัติครอบครัว</b>						<b>กลุ่มเวชปฏิบัติครอบครัว</b>						
512	ว่าง	-	-	-	-	24-1-06-3601-179(ถ)	นักวิชาการสาธารณสุข	ปก/ชก.	-	-	-	(กำหนดเพิ่ม)



กองสาธารณสุข

ที่	ชื่อ-สกุล	คุณวุฒิการศึกษา	กรอบอัตราเก่าเดิม			กรอบอัตรากำลังใหม่			เงินเดือน	เงินประจำตำแหน่ง		หมายเหตุ
			เลขที่ตำแหน่ง	ตำแหน่ง	ระดับ	เลขที่ตำแหน่ง	ตำแหน่ง	ระดับ		เงินประจำตำแหน่ง	เงินค่าตอบแทน/เงินเพิ่มอื่นๆ	
513	นางศันสนีย์ มะยิ	พยาบาลศาสตรบัณฑิต (ต่อเนื่อง)	24-1-06-3602-106(ถ)	พยาบาลวิชาชีพ	ชก.	24-1-06-3602-106(ถ)	พยาบาลวิชาชีพ	ชก.	557,880 (46,490 x 12)	42,000 (3,500 x 12)	24,666 (2,055.50 x 12)	624,546 (เงินอุดหนุน)
โรงพยาบาลส่งเสริมสุขภาพตำบลบ้านชีเอเลาะ (ขนาดกลาง)												
514	น.ส.สุวิภาหะ ญุ	วิทยาศาสตร์บัณฑิต	24-1-06-3601-071(ถ)	ผอ.รพ.สต. (นักวิชาการสาธารณสุข)	ชก.	24-1-06-3601-071(ถ)	ผอ.รพ.สต. (นักวิชาการสาธารณสุข)	ชก.	506,520 (42,210 x 12)	-	9,660 (805 x 12)	516,180 (เงินอุดหนุน)
กลุ่มบริหารสาธารณสุข						กลุ่มบริหารสาธารณสุข						
515	ว่าง	-	-	-	-	24-1-06-3601-180(ถ)	นักวิชาการสาธารณสุข	ปก/ชก.	-	-	-	(กำหนดเพิ่ม)
516	ว่าง	-	-	-	-	24-1-06-4101-045(ถ)	เจ้าพนักงานธุรการ	ปจ./ชง.	-	-	-	(กำหนดเพิ่ม)
517	ว่าง	-	-	-	-	24-1-06-4201-039(ถ)	เจ้าพนักงานการเงินและบัญชี	ปจ./ชง.	-	-	-	(กำหนดเพิ่ม)
กลุ่มส่งเสริมป้องกันควบคุมโรค						กลุ่มส่งเสริมป้องกันควบคุมโรค						
518	ว่าง	-	-	-	-	24-1-06-3601-181(ถ)	นักวิชาการสาธารณสุข	ปก/ชก.	-	-	-	(กำหนดเพิ่ม)
519	ว่าง	-	-	-	-	24-1-06-3602-194(ถ)	พยาบาลวิชาชีพ	ปก/ชก.	-	-	-	(กำหนดเพิ่ม)
520	ว่าง	-	-	-	-	24-1-06-4609-025(ถ)	เจ้าพนักงานทันตสาธารณสุข	ปจ./ชง.	-	-	-	(กำหนดเพิ่ม)
กลุ่มเวชปฏิบัติครอบครัว						กลุ่มเวชปฏิบัติครอบครัว						
521	ว่าง	-	-	-	-	24-1-06-3601-182(ถ)	นักวิชาการสาธารณสุข	ปก/ชก.	-	-	-	(กำหนดเพิ่ม)
522	ว่าง	-	-	-	-	24-1-06-3601-183(ถ)	นักวิชาการสาธารณสุข	ปก/ชก.	-	-	-	(กำหนดเพิ่ม)
523	น.ส.ศันสนีย์ เจ๊ะมะ	พยาบาลศาสตรบัณฑิต	24-1-06-3602-107(ถ)	พยาบาลวิชาชีพ	ชก.	24-1-06-3602-107(ถ)	พยาบาลวิชาชีพ	ชก.	416,160 (34,680 x 12)	42,000 (3,500 x 12)	-	458,160 (เงินอุดหนุน)
524	ว่าง	-	-	-	-	24-1-06-3602-195(ถ)	พยาบาลวิชาชีพ	ปก/ชก.	-	-	-	(กำหนดเพิ่ม)
525	ว่าง	-	-	-	-	24-1-06-3605-027(ถ)	แพทย์แผนไทย	ปก/ชก.	-	-	-	(กำหนดเพิ่ม)
โรงพยาบาลส่งเสริมสุขภาพตำบลบ้านมะนังบันยัง (ขนาดกลาง)												
526	นางสาวยามีนา มะแฉ	วิทยาศาสตร์บัณฑิต (สาธารณสุขชุมชน)	24-1-06-3601-072(ถ)	ผอ.รพ.สต. (นักวิชาการสาธารณสุข)	ชก.	24-1-06-3601-072(ถ)	ผอ.รพ.สต. (นักวิชาการสาธารณสุข)	ชก.	506,520 (42,210 x 12)	-	14,160 (1,180 x 12)	520,680 (เงินอุดหนุน)
กลุ่มบริหารสาธารณสุข						กลุ่มบริหารสาธารณสุข						
527	ว่าง	-	-	-	-	24-1-06-3601-184(ถ)	นักวิชาการสาธารณสุข	ปก/ชก.	-	-	-	(กำหนดเพิ่ม)

กองสาธารณสุข

ที่	ชื่อ-สกุล	คุณวุฒิการศึกษา	กรอบอัตราเก่าเดิม			กรอบอัตรากำลังใหม่			เงินเดือน	เงินประจำตำแหน่ง		หมายเหตุ
			เลขที่ตำแหน่ง	ตำแหน่ง	ระดับ	เลขที่ตำแหน่ง	ตำแหน่ง	ระดับ		เงินประจำตำแหน่ง	เงินค่าตอบแทน/เงินเพิ่มอื่นๆ	
528	ว่าง	-	-	-	-	24-1-06-4101-046(ถ)	เจ้าพนักงานธุรการ	ปจ./ชง.	-	-	-	(กำหนดเพิ่ม)
529	ว่าง	-	-	-	-	24-1-06-4201-040(ถ)	เจ้าพนักงานการเงินและบัญชี	ปจ./ชง.	-	-	-	(กำหนดเพิ่ม)
<b>กลุ่มส่งเสริมป้องกันควบคุมโรค</b>						<b>กลุ่มส่งเสริมป้องกันควบคุมโรค</b>						
530	ว่าง	-	-	-	-	24-1-06-3601-185(ถ)	นักวิชาการสาธารณสุข	ปก/ชก.	-	-	-	(กำหนดเพิ่ม)
531	นายชาติ ดีอราม	พยาบาลศาสตรบัณฑิต	24-1-06-3602-108(ถ)	พยาบาลวิชาชีพ	ชก.	24-1-06-3602-108(ถ)	พยาบาลวิชาชีพ	ชก.	409,320 (34,110 x 12)	42,000 (3,500 x 12)	10,650 (887.50 x 12)	461,970 (เงินอุดหนุน)
532	ว่าง	-	-	-	-	24-1-06-4609-026(ถ)	เจ้าพนักงานทันตสาธารณสุข	ปจ./ชง.	-	-	-	(กำหนดเพิ่ม)
<b>กลุ่มเวชปฏิบัติครอบครัว</b>						<b>กลุ่มเวชปฏิบัติครอบครัว</b>						
533	ว่าง	-	-	-	-	24-1-06-3601-186(ถ)	นักวิชาการสาธารณสุข	ปก/ชก.	-	-	-	(กำหนดเพิ่ม)
534	ว่าง	-	-	-	-	24-1-06-3601-187(ถ)	นักวิชาการสาธารณสุข	ปก/ชก.	-	-	-	(กำหนดเพิ่ม)
535	น.ส.รุสนีตา สนิทกันภัย	พยาบาลศาสตรบัณฑิต	24-1-06-3602-109(ถ)	พยาบาลวิชาชีพ	ชก.	24-1-06-3602-109(ถ)	พยาบาลวิชาชีพ	ชก.	317,520 (26,460 x 12)	42,000 (3,500 x 12)	-	359,520 (เงินอุดหนุน)
536	ว่าง	-	-	-	-	24-1-06-3602-196(ถ)	พยาบาลวิชาชีพ	ปก/ชก.	-	-	-	(กำหนดเพิ่ม)
537	ว่าง	-	-	-	-	24-1-06-3605-028(ถ)	แพทย์แผนไทย	ปก/ชก.	-	-	-	(กำหนดเพิ่ม)
<b>โรงพยาบาลส่งเสริมสุขภาพตำบลบ้านบึงกือเต๊ะ (ขนาดกลาง)</b>												
538	ว่าง	-	-	ผอ.รพ.สต. (นักวิชาการสาธารณสุข/พยาบาลวิชาชีพ)	ชก.	24-1-06-3601-188(ถ)	ผอ.รพ.สต. (นักวิชาการสาธารณสุข)	ชก.	-	-	-	(กำหนดเพิ่ม)
<b>กลุ่มบริหารสาธารณสุข</b>						<b>กลุ่มบริหารสาธารณสุข</b>						
539	ว่าง	-	-	-	-	24-1-06-3601-189(ถ)	นักวิชาการสาธารณสุข	ปก/ชก.	-	-	-	(กำหนดเพิ่ม)
540	ว่าง	-	-	-	-	24-1-06-4101-047(ถ)	เจ้าพนักงานธุรการ	ปจ./ชง.	-	-	-	(กำหนดเพิ่ม)
541	ว่าง	-	-	-	-	24-1-06-4201-041(ถ)	เจ้าพนักงานการเงินและบัญชี	ปจ./ชง.	-	-	-	(กำหนดเพิ่ม)
<b>กลุ่มส่งเสริมป้องกันควบคุมโรค</b>						<b>กลุ่มส่งเสริมป้องกันควบคุมโรค</b>						
542	นายมาหามะฟารีค ตาละ	วิทยาศาสตร์บัณฑิต	24-1-06-3601-073(ถ)	นักวิชาการสาธารณสุข	ชก.	24-1-06-3601-073(ถ)	นักวิชาการสาธารณสุข	ชก.	323,760 (26,980 x 12)	-	-	323,760 (เงินอุดหนุน)

กองสาธารณสุข

ที่	ชื่อ-สกุล	คุณวุฒิการศึกษา	กรอบอัตรากำลังเดิม			กรอบอัตรากำลังใหม่			เงินเดือน	เงินประจำตำแหน่ง		หมายเหตุ
			เลขที่ตำแหน่ง	ตำแหน่ง	ระดับ	เลขที่ตำแหน่ง	ตำแหน่ง	ระดับ		เงินประจำตำแหน่ง	เงินค่าตอบแทน/เงินเพิ่มอื่นๆ	
543	น.ส.สิทธิดรอนา อาลี	พยาบาลศาสตรบัณฑิต	24-1-06-3602-110(ถ)	พยาบาลวิชาชีพ	ชก.	24-1-06-3602-110(ถ)	พยาบาลวิชาชีพ	ชก.	396,000 (33,000 x 12)	42,000 (3,500 x 12)	-	438,000 (เงินอุดหนุน)
544	ว่าง	-	-	-	-	24-1-06-4609-027(ถ)	เจ้าพนักงานทันตสาธารณสุข	ปง./ชง.	-	-	-	(กำหนดเพิ่ม)
<b>กลุ่มเวชปฏิบัติครอบครัว</b>						<b>กลุ่มเวชปฏิบัติครอบครัว</b>						
545	ว่าง	-	-	-	-	24-1-06-3601-190(ถ)	นักวิชาการสาธารณสุข	ปก/ชก.	-	-	-	(กำหนดเพิ่ม)
546	ว่าง	-	-	-	-	24-1-06-3601-191(ถ)	นักวิชาการสาธารณสุข	ปก/ชก.	-	-	-	(กำหนดเพิ่ม)
547	น.ส.นาอิมะ เจะเลาะ	พยาบาลศาสตรบัณฑิต	24-1-06-3602-111(ถ)	พยาบาลวิชาชีพ	ชก.	24-1-06-3602-111(ถ)	พยาบาลวิชาชีพ	ชก.	396,000 (33,000 x 12)	42,000 (3,500 x 12)	-	438,000 (เงินอุดหนุน)
548	ว่าง	-	-	-	-	24-1-06-3602-197(ถ)	พยาบาลวิชาชีพ	ปก/ชก.	-	-	-	(กำหนดเพิ่ม)
549	ว่าง	-	-	-	-	24-1-06-3605-029(ถ)	แพทย์แผนไทย	ปก/ชก.	-	-	-	(กำหนดเพิ่ม)
<b>โรงพยาบาลส่งเสริมสุขภาพตำบลบางตาง (ขนาดกลาง)</b>												
550	นายอาซัน สมะแอ	วิทยาศาสตร์บัณฑิต	24-1-06-3601-074(ถ)	ผอ.รพ.สต. (นักวิชาการสาธารณสุข)	ชก.	24-1-06-3601-074(ถ)	ผอ.รพ.สต. (นักวิชาการสาธารณสุข)	ชก.	548,880 (45,740 x 12)	-	8,514 (709.50 x 12)	557,394 (เงินอุดหนุน)
<b>กลุ่มบริหารสาธารณสุข</b>						<b>กลุ่มบริหารสาธารณสุข</b>						
551	น.ส.นุริยะห์ มะนอ	สาธารณสุขศาสตรบัณฑิต	24-1-06-3601-075(ถ)	นักวิชาการสาธารณสุข	ชก.	24-1-06-3601-075(ถ)	นักวิชาการสาธารณสุข	ชก.	311,640 (25,970 x 12)	-	-	311,640 (เงินอุดหนุน)
552	ว่าง	-	-	-	-	24-1-06-4101-048(ถ)	เจ้าพนักงานธุรการ	ปง./ชง.	-	-	-	(กำหนดเพิ่ม)
553	ว่าง	-	-	-	-	24-1-06-4201-042(ถ)	เจ้าพนักงานการเงินและบัญชี	ปง./ชง.	-	-	-	(กำหนดเพิ่ม)
<b>กลุ่มส่งเสริมป้องกันควบคุมโรค</b>						<b>กลุ่มส่งเสริมป้องกันควบคุมโรค</b>						
554	ว่าง	-	-	-	-	24-1-06-3601-192(ถ)	นักวิชาการสาธารณสุข	ปก/ชก.	-	-	-	(กำหนดเพิ่ม)
555	น.ส.ฮารูวานี อาแว	พยาบาลศาสตรบัณฑิต	24-1-06-3602-112(ถ)	พยาบาลวิชาชีพ	ชก.	24-1-06-3602-112(ถ)	พยาบาลวิชาชีพ	ชก.	416,160 (34,680 x 12)	42,000 (3,500 x 12)	36,372 (3,031 x 12)	494,532 (เงินอุดหนุน)
556	ว่าง	-	-	-	-	24-1-06-4609-028(ถ)	เจ้าพนักงานทันตสาธารณสุข	ปง./ชง.	-	-	-	(กำหนดเพิ่ม)
<b>กลุ่มเวชปฏิบัติครอบครัว</b>						<b>กลุ่มเวชปฏิบัติครอบครัว</b>						
557	ว่าง	-	-	-	-	24-1-06-3601-193(ถ)	นักวิชาการสาธารณสุข	ปก/ชก.	-	-	-	(กำหนดเพิ่ม)

**กองสาธารณสุข**

ที่	ชื่อ-สกุล	คุณวุฒิการศึกษา	กรอบอัตราเก่าเดิม			กรอบอัตรากำลังใหม่			เงินเดือน	เงินประจำตำแหน่ง		หมายเหตุ
			เลขที่ตำแหน่ง	ตำแหน่ง	ระดับ	เลขที่ตำแหน่ง	ตำแหน่ง	ระดับ		เงินประจำตำแหน่ง	เงินค่าตอบแทน/เงินเพิ่มอื่นๆ	
558	ว่าง	-	-	-	-	24-1-06-3601-194(ถ)	นักวิชาการสาธารณสุข	ปก/ชก.	-	-	-	(กำหนดเพิ่ม)
559	น.ส.สาปิยะห์ ยาสาและ	พยาบาลศาสตรบัณฑิต	24-1-06-3602-113(ถ)	พยาบาลวิชาชีพ	ชก.	24-1-06-3602-113(ถ)	พยาบาลวิชาชีพ	ชก.	422,640 (35,220 x 12)	42,000 (3,500 x 12)	-	464,640 (เงินอุดหนุน)
560	ว่าง	-	-	-	-	24-1-06-3602-198(ถ)	พยาบาลวิชาชีพ	ปก/ชก.	-	-	-	(กำหนดเพิ่ม)
561	ว่าง	-	-	-	-	24-1-06-3605-030(ถ)	แพทย์แผนไทย	ปก/ชก.	-	-	-	(กำหนดเพิ่ม)
<b>โรงพยาบาลส่งเสริมสุขภาพตำบลบ้านอู้อี (ขนาดกลาง)</b>												
562	น.ส.รุชีลา มาหะมะ	วิทยาศาสตร์บัณฑิต	24-1-06-3601-076(ถ)	ผอ.รพ.สต. (นักวิชาการสาธารณสุข)	ชก.	24-1-06-3601-076(ถ)	ผอ.รพ.สต. (นักวิชาการสาธารณสุข)	ชก.	522,960 (43,580 x 12)	-	4,320 (360 x 12)	527,280 (เงินอุดหนุน)
<b>กลุ่มบริหารสาธารณสุข</b>						<b>กลุ่มบริหารสาธารณสุข</b>						
563	นางนิรมาลย์ ดือราซอ	วิทยาศาสตร์บัณฑิต	24-1-06-3601-077(ถ)	นักวิชาการสาธารณสุข	ชก.	24-1-06-3601-077(ถ)	นักวิชาการสาธารณสุข	ชก.	362,640 (30,220 x 12)	-	4,170 (347.50 x 12)	366,810 (เงินอุดหนุน)
564	ว่าง	-	-	-	-	24-1-06-4101-049(ถ)	เจ้าพนักงานธุรการ	ปง./ชง.	-	-	-	(กำหนดเพิ่ม)
565	ว่าง	-	-	-	-	24-1-06-4201-043(ถ)	เจ้าพนักงานการเงินและบัญชี	ปง./ชง.	-	-	-	(กำหนดเพิ่ม)
<b>กลุ่มส่งเสริมป้องกันควบคุมโรค</b>						<b>กลุ่มส่งเสริมป้องกันควบคุมโรค</b>						
566	น.ส.ชาบารียะห์ เจ๊ะอิ่ง	วิทยาศาสตร์บัณฑิต	24-1-06-3601-078(ถ)	นักวิชาการสาธารณสุข	ชก.	24-1-06-3601-078(ถ)	นักวิชาการสาธารณสุข	ชก.	288,120 (24,010 x 12)	-	-	288,120 (เงินอุดหนุน)
567	น.ส.ฮาริดา ยิมะยี่	พยาบาลศาสตรบัณฑิต	24-1-06-3602-116(ถ)	พยาบาลวิชาชีพ	ชก.	24-1-06-3602-116(ถ)	พยาบาลวิชาชีพ	ชก.	416,160 (34,680 x 12)	42,000 (3,500 x 12)	-	458,160 (เงินอุดหนุน)
568	ว่าง	-	-	-	-	24-1-06-4609-029(ถ)	เจ้าพนักงานทันตสาธารณสุข	ปง./ชง.	-	-	-	(กำหนดเพิ่ม)
<b>กลุ่มเวชปฏิบัติครอบครัว</b>						<b>กลุ่มเวชปฏิบัติครอบครัว</b>						
569	ว่าง	-	-	-	-	24-1-06-3601-195(ถ)	นักวิชาการสาธารณสุข	ปก/ชก.	-	-	-	(กำหนดเพิ่ม)
570	นางมารียะห์ สยะแด	พยาบาลศาสตรบัณฑิต	24-1-06-3602-114(ถ)	พยาบาลวิชาชีพ	ชก.	24-1-06-3602-114(ถ)	พยาบาลวิชาชีพ	ชก.	416,160 (34,680 x 12)	42,000 (3,500 x 12)	-	458,160 (เงินอุดหนุน)
571	น.ส.นูรีดา กาเคอร์	พยาบาลศาสตรบัณฑิต	24-1-06-3602-115(ถ)	พยาบาลวิชาชีพ	ชก.	24-1-06-3602-115(ถ)	พยาบาลวิชาชีพ	ชก.	356,160 (29,680 x 12)	42,000 (3,500 x 12)	-	398,160 (เงินอุดหนุน)

กองสาธารณสุข

ที่	ชื่อ-สกุล	คุณวุฒิการศึกษา	กรอบอัตราเก่าเดิม			กรอบอัตรากำลังใหม่			เงินเดือน	เงินประจำตำแหน่ง		หมายเหตุ
			เลขที่ตำแหน่ง	ตำแหน่ง	ระดับ	เลขที่ตำแหน่ง	ตำแหน่ง	ระดับ		เงินประจำตำแหน่ง	เงินค่าตอบแทน/เงินเพิ่มอื่นๆ	
572	ว่าง	-	-	-	-	24-1-06-3602-216(ถ)	พยาบาลวิชาชีพ	ปก/ชก.	-	-	-	(กำหนดเพิ่ม)
573	ว่าง	-	-	-	-	24-1-06-3605-031(ถ)	แพทย์แผนไทย	ปก/ชก.	-	-	-	(กำหนดเพิ่ม)
<b>โรงพยาบาลส่งเสริมสุขภาพตำบลลาโละ (ขนาดกลาง)</b>												
574	นางมาลีเด้าะ บือราเฮง	สาธารณสุขศาสตรบัณฑิต (สาธารณสุขศาสตร์)	24-1-06-3601-079(ถ)	ผอ.รพ.สต. (นักวิชาการสาธารณสุข)	ชก.	24-1-06-3601-079(ถ)	ผอ.รพ.สต. (นักวิชาการสาธารณสุข)	ชก.	702,720 (58,560 x 12)	-	42,264 (3,522 x 12)	744,984 (เงินอุดหนุน)
<b>กลุ่มบริหารสาธารณสุข</b>						<b>กลุ่มบริหารสาธารณสุข</b>						
575	ว่าง	-	-	-	-	24-1-06-3601-196(ถ)	นักวิชาการสาธารณสุข	ปก/ชก.	-	-	-	(กำหนดเพิ่ม)
576	ว่าง	-	-	-	-	24-1-06-4101-050(ถ)	เจ้าพนักงานธุรการ	ปจ./ชง.	-	-	-	(กำหนดเพิ่ม)
577	ว่าง	-	-	-	-	24-1-06-4201-044(ถ)	เจ้าพนักงานการเงินและบัญชี	ปจ./ชง.	-	-	-	(กำหนดเพิ่ม)
<b>กลุ่มส่งเสริมป้องกันควบคุมโรค</b>						<b>กลุ่มส่งเสริมป้องกันควบคุมโรค</b>						
578	น.ส.ฟูซียะห์ เจ๊ะมะ	วิทยาศาสตร์บัณฑิต	24-1-06-3601-080(ถ)	นักวิชาการสาธารณสุข	ชก.	24-1-06-3601-080(ถ)	นักวิชาการสาธารณสุข	ชก.	323,760 (26,980 x 12)	-	-	323,760 (เงินอุดหนุน)
579	น.ส.นุรมาลี ยาเต็ง	พยาบาลศาสตรบัณฑิต	24-1-06-3602-118(ถ)	พยาบาลวิชาชีพ	ชก.	24-1-06-3602-118(ถ)	พยาบาลวิชาชีพ	ชก.	468,960 (39,080 x 12)	42,000 (3,500 x 12)	-	510,960 (เงินอุดหนุน)
580	ว่าง	-	-	-	-	24-1-06-4609-030(ถ)	เจ้าพนักงานทันตสาธารณสุข	ปจ./ชง.	-	-	-	(กำหนดเพิ่ม)
<b>กลุ่มเวชปฏิบัติครอบครัว</b>						<b>กลุ่มเวชปฏิบัติครอบครัว</b>						
581	น.ส.มารียัม มะกะ	สาธารณสุขศาสตรบัณฑิต	24-1-06-3601-081(ถ)	นักวิชาการสาธารณสุข	ชก.	24-1-06-3601-081(ถ)	นักวิชาการสาธารณสุข	ชก.	282,600 (23,550 x 12)	-	-	282,600 (เงินอุดหนุน)
582	ว่าง	-	-	-	-	24-1-06-3601-197(ถ)	นักวิชาการสาธารณสุข	ปก/ชก.	-	-	-	(กำหนดเพิ่ม)
583	นายอัสบูลเกาะห์ แกต่อง	พยาบาลศาสตรบัณฑิต	24-1-06-3602-117(ถ)	พยาบาลวิชาชีพ	ชก.	24-1-06-3602-117(ถ)	พยาบาลวิชาชีพ	ชก.	416,160 (34,680 x 12)	42,000 (3,500 x 12)	10,938 (911.50 x 12)	469,098 (เงินอุดหนุน)
584	ว่าง	-	-	-	-	24-1-06-3602-199(ถ)	พยาบาลวิชาชีพ	ปก/ชก.	-	-	-	(กำหนดเพิ่ม)
585	ว่าง	-	-	-	-	24-1-06-3605-032(ถ)	แพทย์แผนไทย	ปก/ชก.	-	-	-	(กำหนดเพิ่ม)

กองสาธารณสุข

ที่	ชื่อ-สกุล	คุณวุฒิการศึกษา	กรอบอัตรากำลังเดิม			กรอบอัตรากำลังใหม่			เงินเดือน	เงินประจำตำแหน่ง		หมายเหตุ
			เลขที่ตำแหน่ง	ตำแหน่ง	ระดับ	เลขที่ตำแหน่ง	ตำแหน่ง	ระดับ		เงินประจำตำแหน่ง	เงินค่าตอบแทน/เงินเพิ่มอื่นๆ	
โรงพยาบาลส่งเสริมสุขภาพตำบลบ้านโคกสะอาด (ขนาดกลาง)												
586	ว่าง	-	-	ผอ.รพ.สต. (นักวิชาการสาธารณสุข/พยาบาลวิชาชีพ)	ชก.	24-1-06-3601-198(ถ)	ผอ.รพ.สต. (นักวิชาการสาธารณสุข)	ชก.	-	-	-	(กำหนดเพิ่ม)

กลุ่มบริหารสาธารณสุข						กลุ่มบริหารสาธารณสุข						
587	นายอ็ือราเฮง มือเส้า	สาธารณสุขศาสตร์บัณฑิต	24-1-06-3601-082(ถ)	นักวิชาการสาธารณสุข	ชก.	24-1-06-3601-082(ถ)	นักวิชาการสาธารณสุข	ชก.	475,560 (39,630 x 12)	-	6,480 (540 x 12)	482,040 (เงินอุดหนุน)
588	ว่าง	-	-	-	-	24-1-06-4101-051(ถ)	เจ้าพนักงานธุรการ	ปจ./ชง.	-	-	-	(กำหนดเพิ่ม)
589	ว่าง	-	-	-	-	24-1-06-4201-045(ถ)	เจ้าพนักงานการเงินและบัญชี	ปจ./ชง.	-	-	-	(กำหนดเพิ่ม)
กลุ่มส่งเสริมป้องกันควบคุมโรค						กลุ่มส่งเสริมป้องกันควบคุมโรค						
590	น.ส.อลัดดา แตมเมาะ	วิทยาศาสตร์บัณฑิต (สาธารณสุขชุมชน)	24-1-06-3601-083(ถ)	นักวิชาการสาธารณสุข	ชก.	24-1-06-3601-083(ถ)	นักวิชาการสาธารณสุข	ชก.	293,880 (24,490 x 12)	-	-	293,880 (เงินอุดหนุน)
591	นางมารีย์ม หะยิดาโอะ	พยาบาลศาสตรบัณฑิต (ต่อเนื่อง)	24-1-06-3602-119(ถ)	พยาบาลวิชาชีพ	ชก.	24-1-06-3602-119(ถ)	พยาบาลวิชาชีพ	ชก.	514,680 (42,890 x 12)	42,000 (3,500 x 12)	27,300 (2,275 x 12)	583,980 (เงินอุดหนุน)
592	น.ส.รีษา เงิมมาะ	ประกาศนียบัตรสาธารณสุขศาสตร์	24-1-06-4601-014(ถ)	เจ้าพนักงานสาธารณสุข	ชง.	24-1-06-4601-014(ถ)	เจ้าพนักงานสาธารณสุข	ชง.	352,080 (29,340 x 12)	-	-	352,080 (เงินอุดหนุน)
กลุ่มเวชปฏิบัติครอบครัว						กลุ่มเวชปฏิบัติครอบครัว						
593	ว่าง	-	-	-	-	24-1-06-3601-199(ถ)	นักวิชาการสาธารณสุข	ปจ/ชก.	-	-	-	(กำหนดเพิ่ม)
594	ว่าง	-	-	-	-	24-1-06-3601-200(ถ)	นักวิชาการสาธารณสุข	ปจ/ชก.	-	-	-	(กำหนดเพิ่ม)
595	นายภูคาร์มิล ไทรบุรี	พยาบาลศาสตรบัณฑิต	24-1-06-3602-120(ถ)	พยาบาลวิชาชีพ	ชก.	24-1-06-3602-120(ถ)	พยาบาลวิชาชีพ	ชก.	462,240 (38,520 x 12)	42,000 (3,500 x 12)	-	504,240 (เงินอุดหนุน)
596	ว่าง	-	-	-	-	24-1-06-3602-200(ถ)	พยาบาลวิชาชีพ	ปจ/ชก.	-	-	-	(กำหนดเพิ่ม)
597	ว่าง	-	-	-	-	24-1-06-3605-033(ถ)	แพทย์แผนไทย	ปจ/ชก.	-	-	-	(กำหนดเพิ่ม)

กองสาธารณสุข

ที่	ชื่อ-สกุล	คุณวุฒิ การศึกษา	กรอบอัตราเก่าเดิม			กรอบอัตรากำลังใหม่			เงินเดือน	เงินประจำตำแหน่ง		หมายเหตุ
			เลขที่ ตำแหน่ง	ตำแหน่ง	ระดับ	เลขที่ ตำแหน่ง	ตำแหน่ง	ระดับ		เงินประจำ ตำแหน่ง	เงินค่าตอบแทน /เงินเพิ่มอื่นๆ	
<b>โรงพยาบาลส่งเสริมสุขภาพตำบลบ้านตายา (ขนาดเล็ก)</b>												
598	นายภิโรสันต์ สามะ	ประกาศนียบัตร สาธารณสุขศาสตร์ (สาธารณสุขชุมชน)	24-1-06-4601-015(ถ)	ผอ.รพ.สต. (เจ้าพนักงานสาธารณสุข)	อส.	24-1-06-4601-015(ถ)	ผอ.รพ.สต. (เจ้าพนักงานสาธารณสุข)	อส.	539,880 (44,990 x 12)	-	33,774 (2,814.5 x 12)	573,654 (เงินอุดหนุน)
<b>กลุ่มบริหารสาธารณสุข</b>						<b>กลุ่มบริหารสาธารณสุข</b>						
599	ว่าง	-	-	-	-	24-1-06-3601-201(ถ)	นักวิชาการสาธารณสุข	ปก/ชก.	-	-	-	(กำหนดเพิ่ม)
600	ว่าง	-	-	-	-	24-1-06-4201-046(ถ)	เจ้าพนักงานการเงินและบัญชี	ปง./ชง.	-	-	-	(กำหนดเพิ่ม)
<b>กลุ่มส่งเสริมป้องกันควบคุมโรค</b>						<b>กลุ่มส่งเสริมป้องกันควบคุมโรค</b>						
601	นางนาอิมะห์ สามะ	วิทยาศาสตร์บัณฑิต (สาธารณสุขชุมชน)	24-1-06-3601-084(ถ)	นักวิชาการสาธารณสุข	ชก.	24-1-06-3601-084(ถ)	นักวิชาการสาธารณสุข	ชก.	356,160 (29,680 x 12)	-	-	356,160 (เงินอุดหนุน)
602	ว่าง	-	-	-	-	24-1-06-3602-201(ถ)	พยาบาลวิชาชีพ	ปก/ชก.	-	-	-	(กำหนดเพิ่ม)
<b>กลุ่มเวชปฏิบัติครอบครัว</b>						<b>กลุ่มเวชปฏิบัติครอบครัว</b>						
603	ว่าง	-	-	-	-	24-1-06-3601-202(ถ)	นักวิชาการสาธารณสุข	ปก/ชก.	-	-	-	(กำหนดเพิ่ม)
604	น.ส.นัจมี สามะและ	พยาบาลศาสตร บัณฑิต	24-1-06-3602-121(ถ)	พยาบาลวิชาชีพ	ชก.	24-1-06-3602-121(ถ)	พยาบาลวิชาชีพ	ชก.	396,000 (33,000 x 12)	42,000 (3,500 x 12)	3,480 (290 x 12)	441,480 (เงินอุดหนุน)
<b>โรงพยาบาลส่งเสริมสุขภาพตำบลบ้านฮือราแป (ขนาดกลาง)</b>												
605	นายสมหมาย สุกแสงทอง	วิทยาศาสตร์บัณฑิต	24-1-06-3601-085(ถ)	ผอ.รพ.สต. (นักวิชาการสาธารณสุข)	ชก.	24-1-06-3601-085(ถ)	ผอ.รพ.สต. (นักวิชาการสาธารณสุข)	ชก.	531,360 (44,280 x 12)	-	28,548 (2,379 x 12)	559,908 (เงินอุดหนุน)
<b>กลุ่มบริหารสาธารณสุข</b>						<b>กลุ่มบริหารสาธารณสุข</b>						
606	น.ส.ฮามียะห์ คูแฆ	วิทยาศาสตร์บัณฑิต (สาธารณสุขชุมชน)	24-1-06-3601-086(ถ)	นักวิชาการสาธารณสุข	ชก.	24-1-06-3601-086(ถ)	นักวิชาการสาธารณสุข	ชก.	329,760 (27,480 x 12)	-	17,148 (1,429 x 12)	346,908 (เงินอุดหนุน)
607	ว่าง	-	-	-	-	24-1-06-4101-052(ถ)	เจ้าพนักงานธุรการ	ปง./ชง.	-	-	-	(กำหนดเพิ่ม)
608	ว่าง	-	-	-	-	24-1-06-4201-047(ถ)	เจ้าพนักงานการเงินและบัญชี	ปง./ชง.	-	-	-	(กำหนดเพิ่ม)

กองสาธารณสุข

ที่	ชื่อ-สกุล	คุณวุฒิการศึกษา	กรอบอัตรากำลังเดิม			กรอบอัตรากำลังใหม่			เงินเดือน	เงินประจำตำแหน่ง		หมายเหตุ
			เลขที่ตำแหน่ง	ตำแหน่ง	ระดับ	เลขที่ตำแหน่ง	ตำแหน่ง	ระดับ		เงินประจำตำแหน่ง	เงินค่าตอบแทน/เงินเพิ่มอื่นๆ	
<b>กลุ่มส่งเสริมป้องกันควบคุมโรค</b>						<b>กลุ่มส่งเสริมป้องกันควบคุมโรค</b>						
609	นางมูณีเราะ ประมูลทรัพย์	วิทยาศาสตร์บัณฑิต (สาธารณสุขชุมชน)	24-1-06-3601-087(ถ)	นักวิชาการสาธารณสุข	ชก.	24-1-06-3601-087(ถ)	นักวิชาการสาธารณสุข	ชก.	323,760 (26,980 x 12)	-	-	323,760 (เงินอุดหนุน)
610	น.ส.รอฮานา วาลี	พยาบาลศาสตรบัณฑิต	24-1-06-3602-122(ถ)	พยาบาลวิชาชีพ	ชก.	24-1-06-3602-122(ถ)	พยาบาลวิชาชีพ	ชก.	416,160 (34,680 x 12)	42,000 (3,500 x 12)	10,770 (897.50 x 12)	468,930 (เงินอุดหนุน)
611	ว่าง	-	-	-	-	24-1-06-4609-031(ถ)	เจ้าพนักงานทันตสาธารณสุข	ปง./ชง.	-	-	-	(กำหนดเพิ่ม)
<b>กลุ่มเวชปฏิบัติครอบครัว</b>						<b>กลุ่มเวชปฏิบัติครอบครัว</b>						
612	ว่าง	-	-	-	-	24-1-06-3601-203(ถ)	นักวิชาการสาธารณสุข	ปก/ชก.	-	-	-	(กำหนดเพิ่ม)
613	น.ส.นุรีดา เจมะ	พยาบาลศาสตรบัณฑิต	24-1-06-3602-123(ถ)	พยาบาลวิชาชีพ	ชก.	24-1-06-3602-123(ถ)	พยาบาลวิชาชีพ	ชก.	402,720 (33,560 x 12)	42,000 (3,500 x 12)	-	444,720 (เงินอุดหนุน)
614	ว่าง	-	-	-	-	24-1-06-3602-202(ถ)	พยาบาลวิชาชีพ	ปก/ชก.	-	-	-	(กำหนดเพิ่ม)
615	ว่าง	-	-	-	-	24-1-06-3605-034(ถ)	แพทย์แผนไทย	ปก/ชก.	-	-	-	(กำหนดเพิ่ม)
616	ว่าง	-	-	-	-	24-1-06-4608-003(ถ)	เจ้าพนักงานเภสัชกรรม	ปง./ชง.	-	-	-	(กำหนดเพิ่ม)
<b>โรงพยาบาลส่งเสริมสุขภาพตำบลบ้านบู๊กัตจือแร (ขนาดกลาง)</b>												
617	ว่าง	-	-	ผอ.รพ.สต. (นักวิชาการสาธารณสุข/พยาบาลวิชาชีพ)	ชก.	24-1-06-3601-204(ถ)	ผอ.รพ.สต. (นักวิชาการสาธารณสุข)	ชก.	-	-	-	(กำหนดเพิ่ม)
<b>กลุ่มบริหารสาธารณสุข</b>						<b>กลุ่มบริหารสาธารณสุข</b>						
618	นางนิซารีพะห์ เจ๊ะมะ	วิทยาศาสตร์บัณฑิต	24-1-06-3601-088(ถ)	นักวิชาการสาธารณสุข	ชก.	24-1-06-3601-088(ถ)	นักวิชาการสาธารณสุข	ชก.	597,960 (49,830 x 12)	-	32,640 (2,720 x 12)	630,600 (เงินอุดหนุน)
619	ว่าง	-	-	-	-	24-1-06-4101-053(ถ)	เจ้าพนักงานธุรการ	ปง./ชง.	-	-	-	(กำหนดเพิ่ม)
620	ว่าง	-	-	-	-	24-1-06-4201-048(ถ)	เจ้าพนักงานการเงินและบัญชี	ปง./ชง.	-	-	-	(กำหนดเพิ่ม)
<b>กลุ่มส่งเสริมป้องกันควบคุมโรค</b>						<b>กลุ่มส่งเสริมป้องกันควบคุมโรค</b>						
621	ว่าง	-	-	-	-	24-1-06-3601-205(ถ)	นักวิชาการสาธารณสุข	ปก/ชก.	-	-	-	(กำหนดเพิ่ม)
622	น.ส.ฮานีซะห์ แมละาะ	พยาบาลศาสตรบัณฑิต	24-1-06-3602-124(ถ)	พยาบาลวิชาชีพ	ชก.	24-1-06-3602-124(ถ)	พยาบาลวิชาชีพ	ชก.	416,160 (34,680 x 12)	42,000 (3,500 x 12)	12,120 (1,010 x 12)	470,280 (เงินอุดหนุน)



กองสาธารณสุข

ที่	ชื่อ-สกุล	คุณวุฒิการศึกษา	กรอบอัตราเก่าเดิม			กรอบอัตรากำลังใหม่			เงินเดือน	เงินประจำตำแหน่ง		หมายเหตุ
			เลขที่ตำแหน่ง	ตำแหน่ง	ระดับ	เลขที่ตำแหน่ง	ตำแหน่ง	ระดับ		เงินประจำตำแหน่ง	เงินค่าตอบแทน/เงินเพิ่มอื่นๆ	
623	ว่าง	-	-	-	-	24-1-06-4609-032(ถ)	เจ้าพนักงานทันตสาธารณสุข	ปจ./ชง.	-	-	-	(กำหนดเพิ่ม)
<b>กลุ่มเวชปฏิบัติครอบครัว</b>						<b>กลุ่มเวชปฏิบัติครอบครัว</b>						
624	ว่าง	-	-	-	-	24-1-06-3601-206(ถ)	นักวิชาการสาธารณสุข	ปก/ชก.	-	-	-	(กำหนดเพิ่ม)
625	ว่าง	-	-	-	-	24-1-06-3601-207(ถ)	นักวิชาการสาธารณสุข	ปก/ชก.	-	-	-	(กำหนดเพิ่ม)
626	ว่าง	-	-	-	-	24-1-06-3602-203(ถ)	พยาบาลวิชาชีพ	ปก/ชก.	-	-	-	(กำหนดเพิ่ม)
627	ว่าง	-	-	-	-	24-1-06-3602-204(ถ)	พยาบาลวิชาชีพ	ปก/ชก.	-	-	-	(กำหนดเพิ่ม)
628	ว่าง	-	-	-	-	24-1-06-3605-035(ถ)	แพทย์แผนไทย	ปก/ชก.	-	-	-	(กำหนดเพิ่ม)
<b>โรงพยาบาลส่งเสริมสุขภาพตำบลบ้านบลูกาซีเล (ขนาดกลาง)</b>												
629	นายพนตล คงสาม	สาธารณสุขศาสตร์บัณฑิต	24-1-06-3601-089(ถ)	ผอ.รพ.สต. (นักวิชาการสาธารณสุข)	ชก.	24-1-06-3601-089(ถ)	ผอ.รพ.สต. (นักวิชาการสาธารณสุข)	ชก.	531,360 (44,280 x 12)	-	13,320 (1,110 x 12)	544,680 (เงินอุดหนุน)
<b>กลุ่มบริหารสาธารณสุข</b>						<b>กลุ่มบริหารสาธารณสุข</b>						
630	น.ส.รีดาชาติ รือละ	วิทยาศาสตร์บัณฑิต	24-1-06-3601-090(ถ)	นักวิชาการสาธารณสุข	ชก.	24-1-06-3601-090(ถ)	นักวิชาการสาธารณสุข	ชก.	376,080 (31,340 x 12)	-	4,170 (347.50 x 12)	380,250 (เงินอุดหนุน)
631	ว่าง	-	-	-	-	24-1-06-4101-054(ถ)	เจ้าพนักงานธุรการ	ปจ./ชง.	-	-	-	(กำหนดเพิ่ม)
632	ว่าง	-	-	-	-	24-1-06-4201-049(ถ)	เจ้าพนักงานการเงินและบัญชี	ปจ./ชง.	-	-	-	(กำหนดเพิ่ม)
<b>กลุ่มส่งเสริมป้องกันควบคุมโรค</b>						<b>กลุ่มส่งเสริมป้องกันควบคุมโรค</b>						
633	น.ส.นาสือเราะ อาลี	วิทยาศาสตร์บัณฑิต	24-1-06-3601-091(ถ)	นักวิชาการสาธารณสุข	ชก.	24-1-06-3601-091(ถ)	นักวิชาการสาธารณสุข	ชก.	276,960 (23,080 x 12)	-	-	276,960 (เงินอุดหนุน)
634	ว่าง	-	-	-	-	24-1-06-3601-208(ถ)	นักวิชาการสาธารณสุข	ปก/ชก.	-	-	-	(กำหนดเพิ่ม)
635	ว่าง	-	-	-	-	24-1-06-3602-205(ถ)	พยาบาลวิชาชีพ	ปก/ชก.	-	-	-	(กำหนดเพิ่ม)
<b>กลุ่มเวชปฏิบัติครอบครัว</b>						<b>กลุ่มเวชปฏิบัติครอบครัว</b>						
636	ว่าง	-	-	-	-	24-1-06-3601-209(ถ)	นักวิชาการสาธารณสุข	ปก/ชก.	-	-	-	(กำหนดเพิ่ม)
637	ว่าง	-	-	-	-	24-1-06-3602-206(ถ)	พยาบาลวิชาชีพ	ปก/ชก.	-	-	-	(กำหนดเพิ่ม)
638	ว่าง	-	-	-	-	24-1-06-3602-207(ถ)	พยาบาลวิชาชีพ	ปก/ชก.	-	-	-	(กำหนดเพิ่ม)
639	ว่าง	-	-	-	-	24-1-06-3605-036(ถ)	แพทย์แผนไทย	ปก/ชก.	-	-	-	(กำหนดเพิ่ม)

กองสาธารณสุข

ที่	ชื่อ-สกุล	คุณวุฒิการศึกษา	กรอบอัตรากำลังเดิม			กรอบอัตรากำลังใหม่			เงินเดือน	เงินประจำตำแหน่ง		หมายเหตุ
			เลขที่ตำแหน่ง	ตำแหน่ง	ระดับ	เลขที่ตำแหน่ง	ตำแหน่ง	ระดับ		เงินประจำตำแหน่ง	เงินค่าตอบแทน/เงินเพิ่มอื่นๆ	
640	ว่าง	-	-	-	-	24-1-06-4608-004(ถ)	เจ้าพนักงานเภสัชกรรม	ปจ./ชง.	-	-	-	(กำหนดเพิ่ม)
<b>อำเภอศรีสาคร</b>												
<b>โรงพยาบาลส่งเสริมสุขภาพตำบลบ้านไอร์แยง (ขนาดกลาง)</b>												
641	นายอิสมะแอ ตาละ	ประกาศนียบัตรสาธารณสุขศาสตร์ (สาธารณสุขชุมชน)	24-1-06-4601-016(ถ)	ผอ.รพ.สต. (เจ้าพนักงานสาธารณสุข)	อส.	24-1-06-4601-016(ถ)	ผอ.รพ.สต. (เจ้าพนักงานสาธารณสุข)	อส.	621,240 (51,770 x 12)	-	30,000 (2,500 x 12)	651,240 (เงินอุดหนุน)
<b>กลุ่มบริหารสาธารณสุข</b>						<b>กลุ่มบริหารสาธารณสุข</b>						
642	น.ส.แวชวลีเยห์ แวอาแซ	สาธารณสุขศาสตรมหาบัณฑิต (บริหารสาธารณสุข)	24-1-06-3601-092(ถ)	นักวิชาการสาธารณสุข	ชก.	24-1-06-3601-092(ถ)	นักวิชาการสาธารณสุข	ชก.	376,080 (31,340 x 12)	-	9,102 (758.50 x 12)	385,182 (เงินอุดหนุน)
643	ว่าง	-	-	-	-	24-1-06-4101-055(ถ)	เจ้าพนักงานธุรการ	ปจ./ชง.	-	-	-	(กำหนดเพิ่ม)
644	ว่าง	-	-	-	-	24-1-06-4201-050(ถ)	เจ้าพนักงานการเงินและบัญชี	ปจ./ชง.	-	-	-	(กำหนดเพิ่ม)
<b>กลุ่มส่งเสริมป้องกันควบคุมโรค</b>						<b>กลุ่มส่งเสริมป้องกันควบคุมโรค</b>						
645	นางซูไฮลา สอแล๊ะ	วิทยาศาสตร์บัณฑิต	24-1-06-3601-093(ถ)	นักวิชาการสาธารณสุข	ชก.	24-1-06-3601-093(ถ)	นักวิชาการสาธารณสุข	ชก.	305,640 (25,470 x 12)	-	-	305,640 (เงินอุดหนุน)
646	นางซูโอนี นิยมเดชา	พยาบาลศาสตรบัณฑิต	24-1-06-3602-127(ถ)	พยาบาลวิชาชีพ	ชก.	24-1-06-3602-127(ถ)	พยาบาลวิชาชีพ	ชก.	389,400 (32,450 x 12)	42,000 (3,500 x 12)	-	431,400 (เงินอุดหนุน)
647	นางสิริญา สาละ	ปวส.สาธารณสุขศาสตร์ (ทันตสาธารณสุข)	24-1-06-4609-006(ถ)	เจ้าพนักงานทันตสาธารณสุข	ชง.	24-1-06-4609-006(ถ)	เจ้าพนักงานทันตสาธารณสุข	ชง.	259,440 (21,620 x 12)	-	-	259,440 (เงินอุดหนุน)
<b>กลุ่มเวชปฏิบัติครอบครัว</b>						<b>กลุ่มเวชปฏิบัติครอบครัว</b>						
648	ว่าง	-	-	-	-	24-1-06-3601-210(ถ)	นักวิชาการสาธารณสุข	ปจ/ชก.	-	-	-	(กำหนดเพิ่ม)
649	น.ส.อามี๊ะ ขาเร็ง	พยาบาลศาสตรบัณฑิต	24-1-06-3602-125(ถ)	พยาบาลวิชาชีพ	ชก.	24-1-06-3602-125(ถ)	พยาบาลวิชาชีพ	ชก.	402,720 (33,560 x 12)	42,000 (3,500 x 12)	23,142 (1,928.50 x 12)	467,862 (เงินอุดหนุน)

**กองสาธารณสุข**

ที่	ชื่อ-สกุล	คุณวุฒิการศึกษา	กรอบอัตราเก่าเดิม			กรอบอัตรากำลังใหม่			เงินเดือน	เงินประจำตำแหน่ง		หมายเหตุ
			เลขที่ตำแหน่ง	ตำแหน่ง	ระดับ	เลขที่ตำแหน่ง	ตำแหน่ง	ระดับ		เงินประจำตำแหน่ง	เงินค่าตอบแทน/เงินเพิ่มอื่นๆ	
650	นายต่วนกู๋มรี ต่วนจอลง	พยาบาลศาสตรบัณฑิต	24-1-06-3602-126(ถ)	พยาบาลวิชาชีพ	ชก.	24-1-06-3602-126(ถ)	พยาบาลวิชาชีพ	ชก.	376,080 (31,340 x 12)	42,000 (3,500 x 12)	-	418,080 (เงินอุดหนุน)
651	ว่าง	-	-	-	-	24-1-06-3605-037(ถ)	แพทย์แผนไทย	ปก/ชก.	-	-	-	(กำหนดเพิ่ม)
652	นางรุสมานี ศิริกุล	ประกาศนียบัตรสาธารณสุขศาสตร์ (สาธารณสุขชุมชน)	24-1-06-4601-017(ถ)	เจ้าพนักงานสาธารณสุข	ชง.	24-1-06-4601-017(ถ)	เจ้าพนักงานสาธารณสุข	ชง.	352,080 (29,340 x 12)	-	18,108 (1,509 x 12)	370,188 (เงินอุดหนุน)
<b>โรงพยาบาลส่งเสริมสุขภาพตำบลบ้านกล้วยี (ขนาดกลาง)</b>												
653	น.ส.ซารินา แวงเงะ	สาธารณสุขศาสตรมหาบัณฑิต	24-1-06-3601-094(ถ)	ผอ.รพ.สต. (นักวิชาการสาธารณสุข)	ชก.	24-1-06-3601-094(ถ)	ผอ.รพ.สต. (นักวิชาการสาธารณสุข)	ชก.	593,760 (49,480 x 12)	-	29,520 (2,460 x 12)	623,280 (เงินอุดหนุน)
<b>กลุ่มบริหารสาธารณสุข</b>						<b>กลุ่มบริหารสาธารณสุข</b>						
654	น.ส.นุไอนี มะยิ	วิทยาศาสตร์บัณฑิต	24-1-06-3601-095(ถ)	นักวิชาการสาธารณสุข	ชก.	24-1-06-3601-095(ถ)	นักวิชาการสาธารณสุข	ชก.	293,880 (24,490 x 12)	-	-	293,880 (เงินอุดหนุน)
655	ว่าง	-	-	-	-	24-1-06-4101-056(ถ)	เจ้าพนักงานธุรการ	ปง./ชง.	-	-	-	(กำหนดเพิ่ม)
656	ว่าง	-	-	-	-	24-1-06-4201-051(ถ)	เจ้าพนักงานการเงินและบัญชี	ปง./ชง.	-	-	-	(กำหนดเพิ่ม)
<b>กลุ่มส่งเสริมป้องกันควบคุมโรค</b>						<b>กลุ่มส่งเสริมป้องกันควบคุมโรค</b>						
657	น.ส.สายนิษ ตือมานี้	วิทยาศาสตร์บัณฑิต	24-1-06-3601-096(ถ)	นักวิชาการสาธารณสุข	ชก.	24-1-06-3601-096(ถ)	นักวิชาการสาธารณสุข	ชก.	342,720 (28,560 x 12)	-	7,980 (665 x 12)	350,700 (เงินอุดหนุน)
658	ว่าง	-	-	-	-	24-1-06-3601-211(ถ)	นักวิชาการสาธารณสุข	ปก/ชก.	-	-	-	(กำหนดเพิ่ม)
659	น.ส.นุรายชาติ มะยูโซะ	พยาบาลศาสตรบัณฑิต	24-1-06-3602-128(ถ)	พยาบาลวิชาชีพ	ชก.	24-1-06-3602-128(ถ)	พยาบาลวิชาชีพ	ชก.	389,400 (32,450 x 12)	42,000 (3,500 x 12)	10,470 (872.50 x 12)	441,870 (เงินอุดหนุน)
<b>กลุ่มเวชปฏิบัติครอบครัว</b>						<b>กลุ่มเวชปฏิบัติครอบครัว</b>						
660	ว่าง	-	-	-	-	24-1-06-3601-212(ถ)	นักวิชาการสาธารณสุข	ปก/ชก.	-	-	-	(กำหนดเพิ่ม)
661	นางพิณกลิ่นา มามะ	พยาบาลศาสตรบัณฑิต	24-1-06-3602-129(ถ)	พยาบาลวิชาชีพ	ชก.	24-1-06-3602-129(ถ)	พยาบาลวิชาชีพ	ชก.	483,120 (40,260 x 12)	42,000 (3,500 x 12)	11,820 (985 x 12)	536,940 (เงินอุดหนุน)
662	ว่าง	-	-	-	-	24-1-06-3602-208(ถ)	พยาบาลวิชาชีพ	ปก/ชก.	-	-	-	(กำหนดเพิ่ม)

กองสาธารณสุข

ที่	ชื่อ-สกุล	คุณวุฒิการศึกษา	กรอบอัตราเก่าเดิม			กรอบอัตรากำลังใหม่			เงินเดือน	เงินประจำตำแหน่ง		หมายเหตุ
			เลขที่ตำแหน่ง	ตำแหน่ง	ระดับ	เลขที่ตำแหน่ง	ตำแหน่ง	ระดับ		เงินประจำตำแหน่ง	เงินค่าตอบแทน/เงินเพิ่มอื่นๆ	
663	ว่าง	-	-	-	-	24-1-06-3605-038(ถ)	แพทย์แผนไทย	ปก/ชก.	-	-	-	(กำหนดเพิ่ม)
664	ว่าง	-	-	-	-	24-1-06-4608-005(ถ)	เจ้าพนักงานเภสัชกรรม	ปจ./ชง.	-	-	-	(กำหนดเพิ่ม)
<b>โรงพยาบาลส่งเสริมสุขภาพตำบลตะมะยูง (ขนาดกลาง)</b>												
665	นายวัชร สามี	ปวส.สาธารณสุขศาสตร์ (สาธารณสุขชุมชน)	24-1-06-4601-018(ถ)	ผอ.รพ.สต. (เจ้าพนักงานสาธารณสุข)	อส.	24-1-06-4601-018(ถ)	ผอ.รพ.สต. (เจ้าพนักงานสาธารณสุข)	อส.	539,880 (44,990 x 12)	-	25,200 (2,100 x 12)	565,080 (เงินอุดหนุน)
<b>กลุ่มบริหารสาธารณสุข</b>						<b>กลุ่มบริหารสาธารณสุข</b>						
666	น.ส.สุไอลา แลแดศรี	วิทยาศาสตร์บัณฑิต (สาธารณสุขชุมชน)	24-1-06-3601-097(ถ)	นักวิชาการสาธารณสุข	ชก.	24-1-06-3601-097(ถ)	นักวิชาการสาธารณสุข	ชก.	305,640 (25,470 x 12)	-	-	305,640 (เงินอุดหนุน)
667	ว่าง	-	-	-	-	24-1-06-4101-057(ถ)	เจ้าพนักงานธุรการ	ปจ./ชง.	-	-	-	(กำหนดเพิ่ม)
668	ว่าง	-	-	-	-	24-1-06-4201-052(ถ)	เจ้าพนักงานการเงินและบัญชี	ปจ./ชง.	-	-	-	(กำหนดเพิ่ม)
<b>กลุ่มส่งเสริมป้องกันควบคุมโรค</b>						<b>กลุ่มส่งเสริมป้องกันควบคุมโรค</b>						
669	น.ส.มาริยานี ฮารง	วิทยาศาสตร์บัณฑิต	24-1-06-3601-098(ถ)	นักวิชาการสาธารณสุข	ชก.	24-1-06-3601-098(ถ)	นักวิชาการสาธารณสุข	ชก.	342,720 (28,560 x 12)	-	7,326 (610.50 x 12)	350,046 (เงินอุดหนุน)
670	น.ส.สินี ศรีสุวรรณ	พยาบาลศาสตรบัณฑิต	24-1-06-3602-130(ถ)	พยาบาลวิชาชีพ	ปก.	24-1-06-3602-130(ถ)	พยาบาลวิชาชีพ	ปก.	354,840 (29,570 x 12)	-	-	354,840 (เงินอุดหนุน)
671	น.ส.นุรีฮัน เจ๊ะเต็ง	ปวส. สาธารณสุขศาสตร์ (ทันตสาธารณสุข)	24-1-06-4609-007(ถ)	เจ้าพนักงานทันตสาธารณสุข	ชง.	24-1-06-4609-007(ถ)	เจ้าพนักงานทันตสาธารณสุข	ชง.	189,600 (15,800 x 12)	-	-	189,600 (เงินอุดหนุน)
<b>กลุ่มเวชปฏิบัติครอบครัว</b>						<b>กลุ่มเวชปฏิบัติครอบครัว</b>						
672	ว่าง	-	-	-	-	24-1-06-3601-213(ถ)	นักวิชาการสาธารณสุข	ปก/ชก.	-	-	-	(กำหนดเพิ่ม)
673	น.ส.ฮาบี๊ะ สาละ	พยาบาลศาสตรบัณฑิต	24-1-06-3602-131(ถ)	พยาบาลวิชาชีพ	ชก.	24-1-06-3602-131(ถ)	พยาบาลวิชาชีพ	ชก.	475,560 (39,630 x 12)	42,000 (3,500 x 12)	24,636 (2,053 x 12)	542,196 (เงินอุดหนุน)
674	นายฮัมดี มะกะ	พยาบาลศาสตรบัณฑิต	24-1-06-3602-132(ถ)	พยาบาลวิชาชีพ	ชก.	24-1-06-3602-132(ถ)	พยาบาลวิชาชีพ	ชก.	389,400 (32,450 x 12)	42,000 (3,500 x 12)	-	431,400 (เงินอุดหนุน)
675	ว่าง	-	-	-	-	24-1-06-3605-039(ถ)	แพทย์แผนไทย	ปก/ชก.	-	-	-	(กำหนดเพิ่ม)

**กองสาธารณสุข**

ที่	ชื่อ-สกุล	คุณวุฒิการศึกษา	กรอบอัตราเก่าเดิม			กรอบอัตรากำลังใหม่			เงินเดือน	เงินประจำตำแหน่ง		หมายเหตุ
			เลขที่ตำแหน่ง	ตำแหน่ง	ระดับ	เลขที่ตำแหน่ง	ตำแหน่ง	ระดับ		เงินประจำตำแหน่ง	เงินค่าตอบแทน/เงินเพิ่มอื่นๆ	
676	นางพิยรุส ทยะแวเต็ง	ปวส. สาธารณสุขศาสตร์ (สาธารณสุขชุมชน)	24-1-06-4601-019(ถ)	เจ้าพนักงานสาธารณสุข	ขง.	24-1-06-4601-019(ถ)	เจ้าพนักงานสาธารณสุข	ขง.	324,360 (27,030 x 12)	-	9,180 (765 x 12)	333,540 (เงินอุดหนุน)
<b>โรงพยาบาลส่งเสริมสุขภาพตำบลบ้านลาเวง (ขนาดกลาง)</b>												
677	น.ส.นุรฮายาดี มะรอนิง	สาธารณสุขศาสตรบัณฑิต	24-1-06-3601-099(ถ)	ผอ.รพ.สต. (นักวิชาการสาธารณสุข)	ชก.	24-1-06-3601-099(ถ)	ผอ.รพ.สต. (นักวิชาการสาธารณสุข)	ชก.	548,880 (45,740 x 12)	-	27,240 ( x 12)	576,120 (เงินอุดหนุน)
<b>กลุ่มบริหารสาธารณสุข</b>						<b>กลุ่มบริหารสาธารณสุข</b>						
678	น.ส.แวฮายาดี แวดือราโอะ	วิทยาศาสตร์บัณฑิต	24-1-06-3601-100(ถ)	นักวิชาการสาธารณสุข	ชก.	24-1-06-3601-100(ถ)	นักวิชาการสาธารณสุข	ชก.	305,640 (25,470 x 12)	-	6,858 (571.50 x 12)	312,498 (เงินอุดหนุน)
679	ว่าง	-	-	-	-	24-1-06-4101-058(ถ)	เจ้าพนักงานธุรการ	ปง./ขง.	-	-	-	(กำหนดเพิ่ม)
680	ว่าง	-	-	-	-	24-1-06-4201-053(ถ)	เจ้าพนักงานการเงินและบัญชี	ปง./ขง.	-	-	-	(กำหนดเพิ่ม)
<b>กลุ่มส่งเสริมป้องกันควบคุมโรค</b>						<b>กลุ่มส่งเสริมป้องกันควบคุมโรค</b>						
681	ว่าง	-	-	-	-	24-1-06-3601-214(ถ)	นักวิชาการสาธารณสุข	ปก/ชก.	-	-	-	(กำหนดเพิ่ม)
682	นายเปาซี สามะอาลี	พยาบาลศาสตรบัณฑิต	24-1-06-3602-133(ถ)	พยาบาลวิชาชีพ	ชก.	24-1-06-3602-133(ถ)	พยาบาลวิชาชีพ	ชก.	396,000 (33,000 x 12)	42,000 (3,500 x 12)	10,206 (850.50 x 12)	448,206 (เงินอุดหนุน)
683	ว่าง	-	-	-	-	24-1-06-4609-033(ถ)	เจ้าพนักงานทันตสาธารณสุข	ปง./ขง.	-	-	-	(กำหนดเพิ่ม)
<b>กลุ่มเวชปฏิบัติครอบครัว</b>						<b>กลุ่มเวชปฏิบัติครอบครัว</b>						
684	ว่าง	-	-	-	-	24-1-06-3601-215(ถ)	นักวิชาการสาธารณสุข	ปก/ชก.	-	-	-	(กำหนดเพิ่ม)
685	ว่าง	-	-	-	-	24-1-06-3601-216(ถ)	นักวิชาการสาธารณสุข	ปก/ชก.	-	-	-	(กำหนดเพิ่ม)
686	น.ส.ฮานีซี๊ะ เต๊ะกาแม	พยาบาลศาสตรบัณฑิต	24-1-06-3602-134(ถ)	พยาบาลวิชาชีพ	ชก.	24-1-06-3602-134(ถ)	พยาบาลวิชาชีพ	ชก.	498,600 (41,550 x 12)	42,000 (3,500 x 12)	24,276 (2,023 x 12)	564,876 (เงินอุดหนุน)
687	ว่าง	-	-	-	-	24-1-06-3602-209(ถ)	พยาบาลวิชาชีพ	ปก/ชก.	-	-	-	(กำหนดเพิ่ม)
688	ว่าง	-	-	-	-	24-1-06-3605-040(ถ)	แพทย์แผนไทย	ปก/ชก.	-	-	-	(กำหนดเพิ่ม)

กองสาธารณสุข

ที่	ชื่อ-สกุล	คุณวุฒิ การศึกษา	กรอบอัตราเก่าเดิม			กรอบอัตรากำลังใหม่			เงินเดือน	เงินประจำตำแหน่ง		หมายเหตุ
			เลขที่ ตำแหน่ง	ตำแหน่ง	ระดับ	เลขที่ ตำแหน่ง	ตำแหน่ง	ระดับ		เงินประจำ ตำแหน่ง	เงินค่าตอบแทน /เงินเพิ่มอื่นๆ	
<b>โรงพยาบาลส่งเสริมสุขภาพตำบลบ้านป่าไผ่ (ขนาดเล็ก)</b>												
689	นางรุจิเรข หนูรัตน์	สาธารณสุขศาสตร มหาบัณฑิต	24-1-06-3601-101(ถ)	ผอ.รพ.สต. (นักวิชาการสาธารณสุข)	ชก.	24-1-06-3601-101(ถ)	ผอ.รพ.สต. (นักวิชาการสาธารณสุข)	ชก.	593,760 (49,480 x 12)	-	28,386 (2,365.50 x 12)	622,146 (เงินอุดหนุน)
<b>กลุ่มบริหารสาธารณสุข</b>						<b>กลุ่มบริหารสาธารณสุข</b>						
690	ว่าง	-	-	-	-	24-1-06-3601-217(ถ)	นักวิชาการสาธารณสุข	ปก./ชก.	-	-	-	(กำหนดเพิ่ม)
691	ว่าง	-	-	-	-	24-1-06-4201-054(ถ)	เจ้าพนักงานการเงินและบัญชี	ปจ./ชง.	-	-	-	(กำหนดเพิ่ม)
<b>กลุ่มส่งเสริมป้องกันควบคุมโรค</b>						<b>กลุ่มส่งเสริมป้องกันควบคุมโรค</b>						
692	น.ส.อาณิศา ตามั่น	พยาบาลศาสตร มหาบัณฑิต	24-1-06-3602-136(ถ)	พยาบาลวิชาชีพ	ชก.	24-1-06-3602-136(ถ)	พยาบาลวิชาชีพ	ชก.	416,160 (34,680 x 12)	42,000 (3,500 x 12)	10,668 (889 x 12)	468,828 (เงินอุดหนุน)
693	น.ส.พาศิมาะ เจ๊ะมะ	ปวส.สาธารณสุขศาสตร (สาธารณสุขชุมชน)	24-1-06-4601-020(ถ)	เจ้าพนักงานสาธารณสุข	ชง.	24-1-06-4601-020(ถ)	เจ้าพนักงานสาธารณสุข	ชง.	249,360 (20,780 x 12)	-	-	249,360 (เงินอุดหนุน)
<b>กลุ่มเวชปฏิบัติครอบครัว</b>						<b>กลุ่มเวชปฏิบัติครอบครัว</b>						
694	ว่าง	-	-	-	-	24-1-06-3601-218(ถ)	นักวิชาการสาธารณสุข	ปก./ชก.	-	-	-	(กำหนดเพิ่ม)
695	น.ส.นุรฮายาดี เจาะนา	พยาบาลศาสตร บัณฑิต	24-1-06-3602-135(ถ)	พยาบาลวิชาชีพ	ชก.	24-1-06-3602-135(ถ)	พยาบาลวิชาชีพ	ชก.	468,960 (39,080 x 12)	42,000 (3,500 x 12)	10,746 (895.50 x 12)	521,706 (เงินอุดหนุน)
<b>โรงพยาบาลส่งเสริมสุขภาพตำบลบ้านตืองอ (ขนาดกลาง)</b>												
696	นายมุฮัมมัดเนาอิม ราชี	วิทยาศาสตร์บัณฑิต (สาธารณสุขชุมชน)	24-1-06-3601-102(ถ)	ผอ.รพ.สต. (นักวิชาการสาธารณสุข)	ชก.	24-1-06-3601-102(ถ)	ผอ.รพ.สต. (นักวิชาการสาธารณสุข)	ชก.	468,960 (39,080 x 12)	-	-	468,960 (เงินอุดหนุน)
<b>กลุ่มบริหารสาธารณสุข</b>						<b>กลุ่มบริหารสาธารณสุข</b>						
697	นางมีรินดา กาเทศ	วิทยาศาสตร์บัณฑิต (สาธารณสุขชุมชน)	24-1-06-3601-103(ถ)	นักวิชาการสาธารณสุข	ชก.	24-1-06-3601-103(ถ)	นักวิชาการสาธารณสุข	ชก.	369,480 (30,790 x 12)	-	17,376 (1,448 x 12)	386,856 (เงินอุดหนุน)
698	ว่าง	-	-	-	-	24-1-06-4101-059(ถ)	เจ้าพนักงานธุรการ	ปจ./ชง.	-	-	-	(กำหนดเพิ่ม)
699	ว่าง	-	-	-	-	24-1-06-4201-055(ถ)	เจ้าพนักงานการเงินและบัญชี	ปจ./ชง.	-	-	-	(กำหนดเพิ่ม)

กองสาธารณสุข

ที่	ชื่อ-สกุล	คุณวุฒิการศึกษา	กรอบอัตรากำลังเดิม			กรอบอัตรากำลังใหม่			เงินเดือน	เงินประจำตำแหน่ง		หมายเหตุ
			เลขที่ตำแหน่ง	ตำแหน่ง	ระดับ	เลขที่ตำแหน่ง	ตำแหน่ง	ระดับ		เงินประจำตำแหน่ง	เงินค่าตอบแทน/เงินเพิ่มอื่นๆ	
<b>กลุ่มส่งเสริมป้องกันควบคุมโรค</b>						<b>กลุ่มส่งเสริมป้องกันควบคุมโรค</b>						
700	น.ส.ชาลชาบีลา อาบูซาแล	วิทยาศาสตร์บัณฑิต (สาธารณสุขชุมชน)	24-1-06-3601-104(ถ)	นักวิชาการสาธารณสุข	ชก.	24-1-06-3601-104(ถ)	นักวิชาการสาธารณสุข	ชก.	266,040 (22,170 x 12)	-	-	266,040 (เงินอุดหนุน)
701	นายนิอัปดุลละห์ วาโหมง	พยาบาลศาสตรบัณฑิต	24-1-06-3602-137(ถ)	พยาบาลวิชาชีพ	ชก.	24-1-06-3602-137(ถ)	พยาบาลวิชาชีพ	ชก.	409,320 (34,110 x 12)	42,000 (3,500 x 12)	10,608	461,928 (เงินอุดหนุน)
702	ว่าง	-	-	-	-	24-1-06-4609-034(ถ)	เจ้าพนักงานทันตสาธารณสุข	ปจ./ชง.	-	-	-	(กำหนดเพิ่ม)
<b>กลุ่มเวชปฏิบัติครอบครัว</b>						<b>กลุ่มเวชปฏิบัติครอบครัว</b>						
703	ว่าง	-	-	-	-	24-1-06-3601-219(ถ)	นักวิชาการสาธารณสุข	ปจ/ชก.	-	-	-	(กำหนดเพิ่ม)
704	นางอัญธิตา กอเดร์	พยาบาลศาสตรบัณฑิต	24-1-06-3602-138(ถ)	พยาบาลวิชาชีพ	ชก.	24-1-06-3602-138(ถ)	พยาบาลวิชาชีพ	ชก.	448,920 (37,410 x 12)	42,000 (3,500 x 12)	-	490,920 (เงินอุดหนุน)
705	น.ส.โซนีรา ต่วนจอลง	พยาบาลศาสตรบัณฑิต	24-1-06-3602-139(ถ)	พยาบาลวิชาชีพ	ปจ.	24-1-06-3602-139(ถ)	พยาบาลวิชาชีพ	ปจ.	422,640 (35,220 x 12)	-	-	422,640 (เงินอุดหนุน)
706	ว่าง	-	-	-	-	24-1-06-3605-041(ถ)	แพทย์แผนไทย	ปจ/ชก.	-	-	-	(กำหนดเพิ่ม)
707	ว่าง	-	-	-	-	24-1-06-4608-006(ถ)	เจ้าพนักงานเภสัชกรรม	ปจ./ชง.	-	-	-	(กำหนดเพิ่ม)
<b>โรงพยาบาลส่งเสริมสุขภาพตำบลบ้านตามุง (ขนาดเล็ก)</b>												
708	น.ส.อารยา กุมอ	วิทยาศาสตร์บัณฑิต	24-1-06-3601-105(ถ)	ผอ.รพ.สต. (นักวิชาการสาธารณสุข)	ชก.	24-1-06-3601-105(ถ)	ผอ.รพ.สต. (นักวิชาการสาธารณสุข)	ชก.	531,360 (44,280 x 12)	-	39,522 (3,293.50 x 12)	570,882 (เงินอุดหนุน)
<b>กลุ่มบริหารสาธารณสุข</b>						<b>กลุ่มบริหารสาธารณสุข</b>						
709	น.ส.มาซีเตาะ ตาเห	สาธารณสุขศาสตรบัณฑิต	24-1-06-3601-106(ถ)	นักวิชาการสาธารณสุข	ชก.	24-1-06-3601-106(ถ)	นักวิชาการสาธารณสุข	ชก.	409,320 (34,110 x 12)	-	6,960 (580 x 12)	416,280 (เงินอุดหนุน)
710	ว่าง	-	-	-	-	24-1-06-4201-056(ถ)	เจ้าพนักงานการเงินและบัญชี	ปจ./ชง.	-	-	-	(กำหนดเพิ่ม)
<b>กลุ่มส่งเสริมป้องกันควบคุมโรค</b>						<b>กลุ่มส่งเสริมป้องกันควบคุมโรค</b>						
711	น.ส.โซนับ แวดีอราโอะ	วิทยาศาสตร์บัณฑิต (สาธารณสุขชุมชน)	24-1-06-3601-107(ถ)	นักวิชาการสาธารณสุข	ชก.	24-1-06-3601-107(ถ)	นักวิชาการสาธารณสุข	ชก.	276,960 (23,080 x 12)	-	-	276,960 (เงินอุดหนุน)

**กองสาธารณสุข**

ที่	ชื่อ-สกุล	คุณวุฒิการศึกษา	กรอบอัตราเก่าเดิม			กรอบอัตรากำลังใหม่			เงินเดือน	เงินประจำตำแหน่ง		หมายเหตุ
			เลขที่ตำแหน่ง	ตำแหน่ง	ระดับ	เลขที่ตำแหน่ง	ตำแหน่ง	ระดับ		เงินประจำตำแหน่ง	เงินค่าตอบแทน/เงินเพิ่มอื่นๆ	
712	นางเพาชียะ วาหะ	พยาบาลศาสตรบัณฑิต	24-1-06-3602-141(ถ)	พยาบาลวิชาชีพ	ชก.	24-1-06-3602-141(ถ)	พยาบาลวิชาชีพ	ชก.	522,960 (43,580 x 12)	42,000 (3,500 x 12)	27,126 (2,260.50 x 12)	592,086 (เงินอุดหนุน)
<b>กลุ่มเวชปฏิบัติครอบครัว</b>						<b>กลุ่มเวชปฏิบัติครอบครัว</b>						
713	น.ส.กุดา กูแด้	วิทยาศาสตร์บัณฑิต	24-1-06-3601-108(ถ)	นักวิชาการสาธารณสุข	ชก.	24-1-06-3601-108(ถ)	นักวิชาการสาธารณสุข	ชก.	356,160 (29,680 x 12)	-	9,066 (755.50 x 12)	365,226 (เงินอุดหนุน)
714	น.ส.สุรีษา มละมีไธยะ	พยาบาลศาสตรบัณฑิต	24-1-06-3602-140(ถ)	พยาบาลวิชาชีพ	ชก.	24-1-06-3602-140(ถ)	พยาบาลวิชาชีพ	ชก.	402,720 (33,560 x 12)	42,000 (3,500 x 12)	-	444,720 (เงินอุดหนุน)
<b>อำเภอเจาะไอร้อง</b>												
<b>โรงพยาบาลส่งเสริมสุขภาพตำบลบุกิต (ขนาดกลาง)</b>												
715	น.ส.หทัยรัตน์ สติร์ภักษ์	วิทยาศาสตร์บัณฑิต	24-1-06-3601-109(ถ)	ผอ.รพ.สต. (นักวิชาการสาธารณสุข)	ชก.	24-1-06-3601-109(ถ)	ผอ.รพ.สต. (นักวิชาการสาธารณสุข)	ชก.	531,360 (44,280 x 12)	-	-	531,360 (เงินอุดหนุน)
<b>กลุ่มบริหารสาธารณสุข</b>						<b>กลุ่มบริหารสาธารณสุข</b>						
716	น.ส.ฮาซีหะมะ มะยาซิง	สาธารณสุขศาสตรบัณฑิต	24-1-06-3601-110(ถ)	นักวิชาการสาธารณสุข	ชก.	24-1-06-3601-110(ถ)	นักวิชาการสาธารณสุข	ชก.	249,480 (20,790 x 12)	-	-	249,480 (เงินอุดหนุน)
717	ว่าง	-	-	-	-	24-1-06-4101-060(ถ)	เจ้าพนักงานธุรการ	ปง./ชง.	-	-	-	(กำหนดเพิ่ม)
718	ว่าง	-	-	-	-	24-1-06-4201-057(ถ)	เจ้าพนักงานการเงินและบัญชี	ปง./ชง.	-	-	-	(กำหนดเพิ่ม)
<b>กลุ่มส่งเสริมป้องกันควบคุมโรค</b>						<b>กลุ่มส่งเสริมป้องกันควบคุมโรค</b>						
719	น.ส.ชัยณะ ดีแม	สาธารณสุขศาสตรบัณฑิต	24-1-06-3601-111(ถ)	นักวิชาการสาธารณสุข	ชก.	24-1-06-3601-111(ถ)	นักวิชาการสาธารณสุข	ชก.	282,600 (23,550 x 12)	-	-	282,600 (เงินอุดหนุน)
720	นางชูโนตะห์ ยูณี	พยาบาลศาสตรบัณฑิต	24-1-06-3602-142(ถ)	พยาบาลวิชาชีพ	ชก.	24-1-06-3602-142(ถ)	พยาบาลวิชาชีพ	ชก.	584,880 (48,740 x 12)	42,000 (3,500 x 12)	14,808 (1,234 x 12)	641,688 (เงินอุดหนุน)
721	ว่าง	-	-	-	-	24-1-06-4609-035(ถ)	เจ้าพนักงานทันตสาธารณสุข	ปง./ชง.	-	-	-	(กำหนดเพิ่ม)
<b>กลุ่มเวชปฏิบัติครอบครัว</b>						<b>กลุ่มเวชปฏิบัติครอบครัว</b>						
722	ว่าง	-	-	-	-	24-1-06-3601-220(ถ)	นักวิชาการสาธารณสุข	ปค/ชก.	-	-	-	(กำหนดเพิ่ม)



กองสาธารณสุข

ที่	ชื่อ-สกุล	คุณวุฒิการศึกษา	กรอบอัตราเก่าเดิม			กรอบอัตรากำลังใหม่			เงินเดือน	เงินประจำตำแหน่ง		หมายเหตุ
			เลขที่ตำแหน่ง	ตำแหน่ง	ระดับ	เลขที่ตำแหน่ง	ตำแหน่ง	ระดับ		เงินประจำตำแหน่ง	เงินค่าตอบแทน/เงินเพิ่มอื่นๆ	
723	ว่าง	-	-	-	-	24-1-06-3601-221(ถ)	นักวิชาการสาธารณสุข	ปก/ชก.	-	-	-	(กำหนดเพิ่ม)
724	นางรอปิยะ กุเวกามา	พยาบาลศาสตรบัณฑิต (ต่อเนื่อง)	24-1-06-3602-143(ถ)	พยาบาลวิชาชีพ	ชก.	24-1-06-3602-143(ถ)	พยาบาลวิชาชีพ	ชก.	566,880 (47,240 x 12)	42,000 (3,500 x 12)	28,098 (2,341.50 x 12)	636,978 (เงินอุดหนุน)
725	นายนิอาติ แวอาลี	พยาบาลศาสตรบัณฑิต	24-1-06-3602-144(ถ)	พยาบาลวิชาชีพ	ชก.	24-1-06-3602-144(ถ)	พยาบาลวิชาชีพ	ชก.	442,320 (36,860 x 12)	42,000 (3,500 x 12)	13,452 (1,121 x 12)	497,772 (เงินอุดหนุน)
726	ว่าง	-	-	-	-	24-1-06-3605-042(ถ)	แพทย์แผนไทย	ปก/ชก.	-	-	-	(กำหนดเพิ่ม)
<b>โรงพยาบาลส่งเสริมสุขภาพตำบลบ้านไอสะเตีย (ขนาดกลาง)</b>												
727	นายอุสมาน อาแว	พยาบาลศาสตรมหาบัณฑิต	24-1-06-3601-112(ถ)	ผ.รพ.สต. (นักวิชาการสาธารณสุข)	ชก.	24-1-06-3601-112(ถ)	ผ.รพ.สต. (นักวิชาการสาธารณสุข)	ชก.	548,880 (45,740 x 12)	-	47,124 (3,927 x 12)	596,004 (เงินอุดหนุน)
<b>กลุ่มบริหารสาธารณสุข</b>						<b>กลุ่มบริหารสาธารณสุข</b>						
728	น.ส.ซูฮัยนี เจ๊ะโมะ	วิทยาศาสตร์บัณฑิต	24-1-06-3601-113(ถ)	นักวิชาการสาธารณสุข	ชก.	24-1-06-3601-113(ถ)	นักวิชาการสาธารณสุข	ชก.	376,080 (31,340 x 12)	-	10,008 (834 x 12)	386,088 (เงินอุดหนุน)
729	ว่าง	-	-	-	-	24-1-06-4101-061(ถ)	เจ้าพนักงานธุรการ	ปง./ชง.	-	-	-	(กำหนดเพิ่ม)
730	ว่าง	-	-	-	-	24-1-06-4201-058(ถ)	เจ้าพนักงานการเงินและบัญชี	ปง./ชง.	-	-	-	(กำหนดเพิ่ม)
<b>กลุ่มส่งเสริมป้องกันควบคุมโรค</b>						<b>กลุ่มส่งเสริมป้องกันควบคุมโรค</b>						
731	ว่าง	-	-	-	-	24-1-06-3601-222(ถ)	นักวิชาการสาธารณสุข	ปก/ชก.	-	-	-	(กำหนดเพิ่ม)
732	น.ส.พัคมีซิม ตาเย๊ะ	พยาบาลศาสตรบัณฑิต	24-1-06-3602-145(ถ)	พยาบาลวิชาชีพ	ชก.	24-1-06-3602-145(ถ)	พยาบาลวิชาชีพ	ชก.	490,800 (40,900 x 12)	42,000 (3,500 x 12)	-	532,800 (เงินอุดหนุน)
733	น.ส.สายอารา สูหลง	พยาบาลศาสตรบัณฑิต	24-1-06-3602-146(ถ)	พยาบาลวิชาชีพ	ชก.	24-1-06-3602-146(ถ)	พยาบาลวิชาชีพ	ชก.	416,160 (34,680 x 12)	42,000 (3,500 x 12)	10,482 (873.50 x 12)	468,642 (เงินอุดหนุน)
734	ว่าง	-	-	-	-	24-1-06-4609-036(ถ)	เจ้าพนักงานทันตสาธารณสุข	ปง./ชง.	-	-	-	(กำหนดเพิ่ม)
<b>กลุ่มเวชปฏิบัติครอบครัว</b>						<b>กลุ่มเวชปฏิบัติครอบครัว</b>						
735	นางถ้วนหมีะ สวานี	พยาบาลศาสตรบัณฑิต	24-1-06-3602-147(ถ)	พยาบาลวิชาชีพ	ชก.	24-1-06-3602-147(ถ)	พยาบาลวิชาชีพ	ชก.	593,760 (49,480 x 12)	42,000 (3,500 x 12)	21,942 (1,828.50 x 12)	657,702 (เงินอุดหนุน)

กองสาธารณสุข

ที่	ชื่อ-สกุล	คุณวุฒิการศึกษา	กรอบอัตราเก่าเดิม			กรอบอัตรากำลังใหม่			เงินเดือน	เงินประจำตำแหน่ง		หมายเหตุ
			เลขที่ตำแหน่ง	ตำแหน่ง	ระดับ	เลขที่ตำแหน่ง	ตำแหน่ง	ระดับ		เงินประจำตำแหน่ง	เงินค่าตอบแทน/เงินเพิ่มอื่นๆ	
736	น.ส.อาลิสมา มาตาเอ	พยาบาลศาสตรบัณฑิต	24-1-06-3602-148(ถ)	พยาบาลวิชาชีพ	ชก.	24-1-06-3602-148(ถ)	พยาบาลวิชาชีพ	ชก.	442,320 (36,860 x 12)	42,000 (3,500 x 12)	11,178 (931.50 x 12)	495,498 (เงินอุดหนุน)
737	ว่าง	-	-	-	-	24-1-06-3605-043(ถ)	แพทย์แผนไทย	ปก/ชก.	-	-	-	(กำหนดเพิ่ม)
738	ว่าง	-	-	-	-	24-1-06-4608-007(ถ)	เจ้าหน้าที่งานเภสัชกรรม	ปจ./ชง.	-	-	-	(กำหนดเพิ่ม)
<b>โรงพยาบาลส่งเสริมสุขภาพตำบลบ้านป็นมุดอ (ขนาดกลาง)</b>												
739	น.ส.นุไอนี้ มะมิง	สาธารณสุขศาสตรบัณฑิต	24-1-06-3601-114(ถ)	ผอ.รพ.สต. (นักวิชาการสาธารณสุข)	ชก.	24-1-06-3601-114(ถ)	ผอ.รพ.สต. (นักวิชาการสาธารณสุข)	ชก.	369,480 (30,790 x 12)	-	-	369,480 (เงินอุดหนุน)
<b>กลุ่มบริหารสาธารณสุข</b>						<b>กลุ่มบริหารสาธารณสุข</b>						
740	ว่าง	-	-	-	-	24-1-06-3601-223(ถ)	นักวิชาการสาธารณสุข	ปก/ชก.	-	-	-	(กำหนดเพิ่ม)
741	ว่าง	-	-	-	-	24-1-06-4101-062(ถ)	เจ้าหน้าที่งานธุรการ	ปจ./ชง.	-	-	-	(กำหนดเพิ่ม)
742	ว่าง	-	-	-	-	24-1-06-4201-059(ถ)	เจ้าหน้าที่งานการเงินและบัญชี	ปจ./ชง.	-	-	-	(กำหนดเพิ่ม)
<b>กลุ่มส่งเสริมป้องกันควบคุมโรค</b>						<b>กลุ่มส่งเสริมป้องกันควบคุมโรค</b>						
743	น.ส.อวพา ยีเอ็ง	พยาบาลศาสตรบัณฑิต	24-1-06-3602-149(ถ)	พยาบาลวิชาชีพ	ชก.	24-1-06-3602-149(ถ)	พยาบาลวิชาชีพ	ชก.	514,680 (42,890 x 12)	42,000 (3,500 x 12)	11,100 (925 x 12)	567,780 (เงินอุดหนุน)
744	นางฮานีพะห์ เจ๊ะปูเต๊ะ	พยาบาลศาสตรบัณฑิต	24-1-06-3602-150(ถ)	พยาบาลวิชาชีพ	ชก.	24-1-06-3602-150(ถ)	พยาบาลวิชาชีพ	ชก.	422,640 (35,220 x 12)	42,000 (3,500 x 12)	12,114 (1,009.50 x 12)	476,754 (เงินอุดหนุน)
745	ว่าง	-	-	-	-	24-1-06-4609-037(ถ)	เจ้าหน้าที่งานทันตสาธารณสุข	ปจ./ชง.	-	-	-	(กำหนดเพิ่ม)
<b>กลุ่มเวชปฏิบัติครอบครัว</b>						<b>กลุ่มเวชปฏิบัติครอบครัว</b>						
746	ว่าง	-	-	-	-	24-1-06-3601-224(ถ)	นักวิชาการสาธารณสุข	ปก/ชก.	-	-	-	(กำหนดเพิ่ม)
747	ว่าง	-	-	-	-	24-1-06-3601-225(ถ)	นักวิชาการสาธารณสุข	ปก/ชก.	-	-	-	(กำหนดเพิ่ม)
748	นางฮาดิยะ แวอาลี	พยาบาลศาสตรบัณฑิต	24-1-06-3602-151(ถ)	พยาบาลวิชาชีพ	ชก.	24-1-06-3602-151(ถ)	พยาบาลวิชาชีพ	ชก.	566,880 (47,240 x 12)	42,000 (3,500 x 12)	21,360 (1,780 x 12)	630,240 (เงินอุดหนุน)
749	น.ส.อุสมันย์ แวกือจิ	พยาบาลศาสตรบัณฑิต	24-1-06-3602-152(ถ)	พยาบาลวิชาชีพ	ชก.	24-1-06-3602-152(ถ)	พยาบาลวิชาชีพ	ชก.	416,160 (34,680 x 12)	42,000 (3,500 x 12)	-	458,160 (เงินอุดหนุน)
750	ว่าง	-	-	-	-	24-1-06-3605-044(ถ)	แพทย์แผนไทย	ปก/ชก.	-	-	-	(กำหนดเพิ่ม)

กองสาธารณสุข

ที่	ชื่อ-สกุล	คุณวุฒิการศึกษา	กรอบอัตราเก่าเดิม			กรอบอัตรากำลังใหม่			เงินเดือน	เงินประจำตำแหน่ง		หมายเหตุ
			เลขที่ตำแหน่ง	ตำแหน่ง	ระดับ	เลขที่ตำแหน่ง	ตำแหน่ง	ระดับ		เงินประจำตำแหน่ง	เงินค่าตอบแทน/เงินเพิ่มอื่นๆ	
โรงพยาบาลส่งเสริมสุขภาพตำบลมะรือโบออก (ขนาดกลาง)												
751	ว่าง	-	-	ผอ.รพ.สต. (นักวิชาการสาธารณสุข/พยาบาลวิชาชีพ)	ชก.	24-1-06-3602-210(ถ)	ผอ.รพ.สต. (พยาบาลวิชาชีพ)	ชก.	-	-	-	(กำหนดเพิ่ม)
กลุ่มบริหารสาธารณสุข						กลุ่มบริหารสาธารณสุข						
752	ว่าง	-	-	-	-	24-1-06-3601-226(ถ)	นักวิชาการสาธารณสุข	ปก/ชก.	-	-	-	(กำหนดเพิ่ม)
753	ว่าง	-	-	-	-	24-1-06-4101-063(ถ)	เจ้าพนักงานธุรการ	ปจ./ชง.	-	-	-	(กำหนดเพิ่ม)
754	ว่าง	-	-	-	-	24-1-06-4201-060(ถ)	เจ้าพนักงานการเงินและบัญชี	ปจ./ชง.	-	-	-	(กำหนดเพิ่ม)
กลุ่มส่งเสริมป้องกันควบคุมโรค						กลุ่มส่งเสริมป้องกันควบคุมโรค						
755	น.ส.นาริมัน วาชี๊ะ	พยาบาลศาสตรบัณฑิต	24-1-06-3602-153(ถ)	พยาบาลวิชาชีพ	ชก.	24-1-06-3602-153(ถ)	พยาบาลวิชาชีพ	ชก.	442,320 (36,860 x 12)	42,000 (3,500 x 12)	11,040 (920 x 12)	495,360 (เงินอุดหนุน)
756	น.ส.รุสมีณี อหะมะ	พยาบาลศาสตรบัณฑิต	24-1-06-3602-154(ถ)	พยาบาลวิชาชีพ	ชก.	24-1-06-3602-154(ถ)	พยาบาลวิชาชีพ	ชก.	396,000 (33,000 x 12)	42,000 (3,500 x 12)	-	438,000 (เงินอุดหนุน)
757	ว่าง	-	-	-	-	24-1-06-4609-038(ถ)	เจ้าพนักงานทันตสาธารณสุข	ปจ./ชง.	-	-	-	(กำหนดเพิ่ม)
กลุ่มเวชปฏิบัติครอบครัว						กลุ่มเวชปฏิบัติครอบครัว						
758	ว่าง	-	-	-	-	24-1-06-3601-227(ถ)	นักวิชาการสาธารณสุข	ปก/ชก.	-	-	-	(กำหนดเพิ่ม)
759	นางอาอเสาะ ศรีริگانนท์	พยาบาลศาสตรบัณฑิต	24-1-06-3602-155(ถ)	พยาบาลวิชาชีพ	ชก.	24-1-06-3602-155(ถ)	พยาบาลวิชาชีพ	ชก.	539,880 (44,990 x 12)	42,000 (3,500 x 12)	17,520 (1,460 x 12)	599,400 (เงินอุดหนุน)
760	น.ส.ทิวาพลางี มะลี	พยาบาลศาสตรบัณฑิต	24-1-06-3602-156(ถ)	พยาบาลวิชาชีพ	ชก.	24-1-06-3602-156(ถ)	พยาบาลวิชาชีพ	ชก.	442,320 (36,860 x 12)	42,000 (3,500 x 12)	-	484,320 (เงินอุดหนุน)
761	ว่าง	-	-	-	-	24-1-06-3605-045(ถ)	แพทย์แผนไทย	ปก/ชก.	-	-	-	(กำหนดเพิ่ม)
762	ว่าง	-	-	-	-	24-1-06-4608-008(ถ)	เจ้าพนักงานเภสัชกรรม	ปจ./ชง.	-	-	-	(กำหนดเพิ่ม)

กองสาธารณสุข

ที่	ชื่อ-สกุล	คุณวุฒิการศึกษา	กรอบอัตราเก่าเดิม			กรอบอัตรากำลังใหม่			เงินเดือน	เงินประจำตำแหน่ง		หมายเหตุ
			เลขที่ตำแหน่ง	ตำแหน่ง	ระดับ	เลขที่ตำแหน่ง	ตำแหน่ง	ระดับ		เงินประจำตำแหน่ง	เงินค่าตอบแทน/เงินเพิ่มอื่นๆ	
<b>โรงพยาบาลส่งเสริมสุขภาพตำบลบ้านปี่เหล็ง (ขนาดกลาง)</b>												
763	นายคานิช ดิงปานาะ	สาธารณสุขศาสตร์ บัณฑิต	24-1-06-3601-115(ถ)	ผอ.รพ.สต. (นักวิชาการสาธารณสุข)	ชก.	24-1-06-3601-115(ถ)	ผอ.รพ.สต. (นักวิชาการสาธารณสุข)	ชก.	557,880 (46,490 x 12)	-	39,522 (3,293.50 x 12)	597,402 (เงินอุดหนุน)
<b>กลุ่มบริหารสาธารณสุข</b>						<b>กลุ่มบริหารสาธารณสุข</b>						
764	น.ส.นุรีซัน สุธหลง	สาธารณสุขศาสตร์ บัณฑิต	24-1-06-3601-116(ถ)	นักวิชาการสาธารณสุข	ชก.	24-1-06-3601-116(ถ)	นักวิชาการสาธารณสุข	ชก.	342,720 (28,560 x 12)	-	-	342,720 (เงินอุดหนุน)
765	ว่าง	-	-	-	-	24-1-06-4101-064(ถ)	เจ้าพนักงานธุรการ	ปจ./ชง.	-	-	-	(กำหนดเพิ่ม)
766	ว่าง	-	-	-	-	24-1-06-4201-061(ถ)	เจ้าพนักงานการเงินและบัญชี	ปจ./ชง.	-	-	-	(กำหนดเพิ่ม)
<b>กลุ่มส่งเสริมป้องกันควบคุมโรค</b>						<b>กลุ่มส่งเสริมป้องกันควบคุมโรค</b>						
767	นางซีหัตตะ อาแวตาโละ	วิทยาศาสตร์บัณฑิต	24-1-06-3601-117(ถ)	นักวิชาการสาธารณสุข	ชก.	24-1-06-3601-117(ถ)	นักวิชาการสาธารณสุข	ชก.	429,240 (35,770 x 12)	-	-	429,240 (เงินอุดหนุน)
768	ว่าง	-	-	-	-	24-1-06-3601-228(ถ)	นักวิชาการสาธารณสุข	ปจ./ชก.	-	-	-	(กำหนดเพิ่ม)
769	น.ส.โสภา นิลน้อย	พยาบาลศาสตร์ บัณฑิต	24-1-06-3602-157(ถ)	พยาบาลวิชาชีพ	ชก.	24-1-06-3602-157(ถ)	พยาบาลวิชาชีพ	ชก.	448,920 (37,410 x 12)	42,000 (3,500 x 12)	-	490,920 (เงินอุดหนุน)
<b>กลุ่มเวชปฏิบัติครอบครัว</b>						<b>กลุ่มเวชปฏิบัติครอบครัว</b>						
770	ว่าง	-	-	-	-	24-1-06-3601-229(ถ)	นักวิชาการสาธารณสุข	ปจ./ชก.	-	-	-	(กำหนดเพิ่ม)
771	น.ส.ชูเรียดี สุธหลง	พยาบาลศาสตร์ บัณฑิต	24-1-06-3602-158(ถ)	พยาบาลวิชาชีพ	ชก.	24-1-06-3602-158(ถ)	พยาบาลวิชาชีพ	ชก.	389,400 (32,450 x 12)	42,000 (3,500 x 12)	6,654 (554.50 x 12)	438,054 (เงินอุดหนุน)
772	น.ส.ฮัลยา อามิง	พยาบาลศาสตร์ บัณฑิต	24-1-06-3602-159(ถ)	พยาบาลวิชาชีพ	ชก.	24-1-06-3602-159(ถ)	พยาบาลวิชาชีพ	ชก.	416,160 (34,680 x 12)	42,000 (3,500 x 12)	22,962 (1,913.50 x 12)	481,122 (เงินอุดหนุน)
773	น.ส.ญัสมีน เจดือรามเม	ประกาศนียบัตร สาธารณสุขศาสตร์ (สาธารณสุขชุมชน)	24-1-06-4601-021(ถ)	เจ้าพนักงานสาธารณสุข	ชง.	24-1-06-4601-021(ถ)	เจ้าพนักงานสาธารณสุข	ชง.	307,920 (25,660 x 12)	-	-	307,920 (เงินอุดหนุน)
774	ว่าง	-	-	-	-	24-1-06-3605-046(ถ)	แพทย์แผนไทย	ปจ./ชก.	-	-	-	(กำหนดเพิ่ม)

กองสาธารณสุข

ที่	ชื่อ-สกุล	คุณวุฒิการศึกษา	กรอบอัตราเก่าเดิม			กรอบอัตรากำลังใหม่			เงินเดือน	เงินประจำตำแหน่ง		หมายเหตุ
			เลขที่ตำแหน่ง	ตำแหน่ง	ระดับ	เลขที่ตำแหน่ง	ตำแหน่ง	ระดับ		เงินประจำตำแหน่ง	เงินค่าตอบแทน/เงินเพิ่มอื่นๆ	
อำเภอเมือง												
โรงพยาบาลส่งเสริมสุขภาพตำบลยี่งอ (ขนาดเล็ก)												
775	ว่าง	-	-	ผอ.รพ.สต. (นักวิชาการสาธารณสุข/พยาบาลวิชาชีพ)	ชก.	24-1-06-3602-165(ถ)	ผอ.รพ.สต. (พยาบาลวิชาชีพ)	ชก.	-	-	-	(กำหนดเพิ่ม)
กลุ่มบริหารสาธารณสุข						กลุ่มบริหารสาธารณสุข						
776	นางพาร์อินณา หะวี	วิทยาศาสตร์บัณฑิต	24-1-06-3601-118(ถ)	นักวิชาการสาธารณสุข	ชก.	24-1-06-3601-118(ถ)	นักวิชาการสาธารณสุข	ชก.	282,600 (23,550 x 12)	-	-	282,600 (เงินอุดหนุน)
กลุ่มส่งเสริมป้องกันควบคุมโรค						กลุ่มส่งเสริมป้องกันควบคุมโรค						
777	นางสุณิสา ชูมา	พยาบาลศาสตรบัณฑิต	24-1-06-3602-160(ถ)	พยาบาลวิชาชีพ	ชก.	24-1-06-3602-160(ถ)	พยาบาลวิชาชีพ	ชก.	575,880 (47,990 x 12)	42,000 (3,500 x 12)	27,684 (2,307 x 12)	645,564 (เงินอุดหนุน)
778	นางอัยซัร โละมะ	พยาบาลศาสตรบัณฑิต	24-1-06-3602-164(ถ)	พยาบาลวิชาชีพ	ชก.	24-1-06-3602-164(ถ)	พยาบาลวิชาชีพ	ชก.	531,360 (44,280 x 12)	42,000 (3,500 x 12)	11,766 (980.50 x 12)	585,126 (เงินอุดหนุน)
779	นางอาชีเกาะ ตืออมารี	ปวส.สาธารณสุขศาสตร์ (สาธารณสุขชุมชน)	24-1-06-4601-022(ถ)	เจ้าพนักงานสาธารณสุข	ชง.	24-1-06-4601-022(ถ)	เจ้าพนักงานสาธารณสุข	ชง.	275,040 (22,920 x 12)	-	-	275,040 (เงินอุดหนุน)
780	น.ส.นุรฮาฟีนี สือนิ	ปวส.สาธารณสุขศาสตร์ (ทันตสาธารณสุข)	24-1-06-4609-008(ถ)	เจ้าพนักงานทันตสาธารณสุข	ชง.	24-1-06-4609-008(ถ)	เจ้าพนักงานทันตสาธารณสุข	ชง.	207,720 (17,310 x 12)	-	-	207,720 (เงินอุดหนุน)
กลุ่มเวชปฏิบัติครอบครัว						กลุ่มเวชปฏิบัติครอบครัว						
781	นายอิสมะแอ สาเล็ง	วิทยาศาสตร์บัณฑิต (สาธารณสุขชุมชน)	24-1-06-3601-119(ถ)	นักวิชาการสาธารณสุข	ชก.	24-1-06-3601-119(ถ)	นักวิชาการสาธารณสุข	ชก.	342,720 (28,560 x 12)	-	-	342,720 (เงินอุดหนุน)
782	น.ส.พาริ๊ะ ตือราชาเทร์	พยาบาลศาสตรบัณฑิต	24-1-06-3602-161(ถ)	พยาบาลวิชาชีพ	ชก.	24-1-06-3602-161(ถ)	พยาบาลวิชาชีพ	ชก.	435,720 (36,310 x 12)	42,000 (3,500 x 12)	-	477,720 (เงินอุดหนุน)
783	นางรอกีเยาะ ซอติเมาะ	พยาบาลศาสตรบัณฑิต	24-1-06-3602-162(ถ)	พยาบาลวิชาชีพ	ชก.	24-1-06-3602-162(ถ)	พยาบาลวิชาชีพ	ชก.	702,720 (58,560 x 12)	42,000 (3,500 x 12)	16,920 (1,410 x 12)	761,640 (เงินอุดหนุน)
784	นายอับดุลอาซิ มะแซ	พยาบาลศาสตรบัณฑิต	24-1-06-3602-163(ถ)	พยาบาลวิชาชีพ	ชก.	24-1-06-3602-163(ถ)	พยาบาลวิชาชีพ	ชก.	448,920 (37,410 x 12)	42,000 (3,500 x 12)	9,336 (778 x 12)	500,256 (เงินอุดหนุน)

**กองสาธารณสุข**

ที่	ชื่อ-สกุล	คุณวุฒิการศึกษา	กรอบอัตราเก่าเดิม			กรอบอัตรากำลังใหม่			เงินเดือน	เงินประจำตำแหน่ง		หมายเหตุ
			เลขที่ตำแหน่ง	ตำแหน่ง	ระดับ	เลขที่ตำแหน่ง	ตำแหน่ง	ระดับ		เงินประจำตำแหน่ง	เงินค่าตอบแทน/เงินเพิ่มอื่นๆ	
785	ว่าง	-	24-1-06-3602-165(ถ)	พยาบาลวิชาชีพ	ชก.	-	-	-	ปรับเปลี่ยนตำแหน่ง เป็น ผอ.รพ.สต.(พยาบาลวิชาชีพ)			
786	นางนุรียานี แวกือจิ	ประกาศนียบัตรสาธารณสุขศาสตร์ (สาธารณสุขชุมชน)	24-1-06-4601-023(ถ)	เจ้าพนักงานสาธารณสุข	ชง.	24-1-06-4601-023(ถ)	เจ้าพนักงานสาธารณสุข	ชง.	291,240 (24,270 x 12)	-	-	291,240 (เงินอุดหนุน)
<b>โรงพยาบาลส่งเสริมสุขภาพตำบลละหาร (ขนาดกลาง)</b>												
787	นายชาติพร นราเกษตรกุล	ประกาศนียบัตรสาธารณสุขศาสตร์ (สาธารณสุขชุมชน)	24-1-06-4601-024(ถ)	ผอ.รพ.สต. (เจ้าพนักงานสาธารณสุข)	อส.	24-1-06-4601-024(ถ)	ผอ.รพ.สต. (เจ้าพนักงานสาธารณสุข)	อส.	593,760 (49,480 x 12)	-	47,700 (3,975 x 12)	641,460 (เงินอุดหนุน)
<b>กลุ่มบริหารสาธารณสุข</b>						<b>กลุ่มบริหารสาธารณสุข</b>						
788	นางอามานี เจ๊ะเลาะ	วิทยาศาสตร์บัณฑิต	24-1-06-3601-120(ถ)	นักวิชาการสาธารณสุข	ชก.	24-1-06-3601-120(ถ)	นักวิชาการสาธารณสุข	ชก.	282,600 (23,550 x 12)	-	-	282,600 (เงินอุดหนุน)
789	ว่าง	-	-	-	-	24-1-06-4101-065(ถ)	เจ้าพนักงานธุรการ	ปง./ชง.	-	-	-	(กำหนดเพิ่ม)
790	ว่าง	-	-	-	-	24-1-06-4201-062(ถ)	เจ้าพนักงานการเงินและบัญชี	ปง./ชง.	-	-	-	(กำหนดเพิ่ม)
<b>กลุ่มส่งเสริมป้องกันควบคุมโรค</b>						<b>กลุ่มส่งเสริมป้องกันควบคุมโรค</b>						
791	นายฮาฟิส ยูโซะ	สาธารณสุขศาสตร์บัณฑิต	24-1-06-3601-121(ถ)	นักวิชาการสาธารณสุข	ชก.	24-1-06-3601-121(ถ)	นักวิชาการสาธารณสุข	ชก.	271,440 (22,620 x 12)	-	8,304 (692 x 12)	279,744 (เงินอุดหนุน)
792	นางก้องจิต รัญนุรักษ์	พยาบาลศาสตรบัณฑิต	24-1-06-3602-168(ถ)	พยาบาลวิชาชีพ	ชก.	24-1-06-3602-168(ถ)	พยาบาลวิชาชีพ	ชก.	618,240 (51,520 x 12)	42,000 (3,500 x 12)	18,120 (1,510 x 12)	678,360 (เงินอุดหนุน)
793	นางวงศศิริ โมหี	พยาบาลศาสตรบัณฑิต	24-1-06-3602-169(ถ)	พยาบาลวิชาชีพ	ชก.	24-1-06-3602-169(ถ)	พยาบาลวิชาชีพ	ชก.	618,240 (51,520 x 12)	42,000 (3,500 x 12)	16,080 (1,340 x 12)	676,320 (เงินอุดหนุน)
<b>กลุ่มเวชปฏิบัติครอบครัว</b>						<b>กลุ่มเวชปฏิบัติครอบครัว</b>						
794	นางมณีษร่า แก้วมณี	วิทยาศาสตร์บัณฑิต	24-1-06-3601-122(ถ)	นักวิชาการสาธารณสุข	ชก.	24-1-06-3601-122(ถ)	นักวิชาการสาธารณสุข	ชก.	376,080 (31,340 x 12)	-	7,080 (590 x 12)	383,160 (เงินอุดหนุน)
795	นางนริชัน การิมาแซ	พยาบาลศาสตรบัณฑิต (ต่อเนื่อง)	24-1-06-3602-166(ถ)	พยาบาลวิชาชีพ	ชก.	24-1-06-3602-166(ถ)	พยาบาลวิชาชีพ	ชก.	531,360 (44,280 x 12)	42,000 (3,500 x 12)	13,080 (1,090 x 12)	586,440 (เงินอุดหนุน)

**กองสาธารณสุข**

ที่	ชื่อ-สกุล	คุณวุฒิการศึกษา	กรอบอัตรากำลังเดิม			กรอบอัตรากำลังใหม่			เงินเดือน	เงินประจำตำแหน่ง		หมายเหตุ
			เลขที่ตำแหน่ง	ตำแหน่ง	ระดับ	เลขที่ตำแหน่ง	ตำแหน่ง	ระดับ		เงินประจำตำแหน่ง	เงินค่าตอบแทน/เงินเพิ่มอื่นๆ	
796	นายอัสวรรณ เจ๊ะเลาะ	พยาบาลศาสตรบัณฑิต	24-1-06-3602-167(ถ)	พยาบาลวิชาชีพ	ชก.	24-1-06-3602-167(ถ)	พยาบาลวิชาชีพ	ชก.	448,920 (37,410 x 12)	42,000 (3,500 x 12)	10,560 (880 x 12)	501,480 (เงินอุดหนุน)
797	ว่าง	-	-	-	-	24-1-06-3605-047(ถ)	แพทย์แผนไทย	ปก/ชก.	-	-	-	(กำหนดเพิ่ม)
798	นางเอรียา นราเกษตรสกุล	ปวส.สาธารณสุขศาสตร์ (เทคนิคเภสัชกรรม)	24-1-06-4608-001(ถ)	เจ้าพนักงานเภสัชกรรม	ชง.	24-1-06-4608-001(ถ)	เจ้าพนักงานเภสัชกรรม	ชง.	178,200 (14,850 x 12)	-	-	178,200 (เงินอุดหนุน)
<b>โรงพยาบาลส่งเสริมสุขภาพตำบลจอบะ (ขนาดกลาง)</b>												
799	นายอุสมัน กาเซ็ง	สาธารณสุขศาสตรบัณฑิต	24-1-06-3601-123(ถ)	ผอ.รพ.สต. (นักวิชาการสาธารณสุข)	ชก.	24-1-06-3601-123(ถ)	ผอ.รพ.สต. (นักวิชาการสาธารณสุข)	ชก.	608,040 (50,670 x 12)	-	21,480 (1,790 x 12)	629,520 (เงินอุดหนุน)
<b>กลุ่มบริหารสาธารณสุข</b>						<b>กลุ่มบริหารสาธารณสุข</b>						
800	น.ส.นารีรัตน์ เตชะยานิง	วิทยาศาสตร์บัณฑิต	24-1-06-3601-124(ถ)	นักวิชาการสาธารณสุข	ชก.	24-1-06-3601-124(ถ)	นักวิชาการสาธารณสุข	ชก.	276,960 (23,080 x 12)	-	-	276,960 (เงินอุดหนุน)
801	ว่าง	-	-	-	-	24-1-06-4201-063(ถ)	เจ้าพนักงานการเงินและบัญชี	ปง./ชง.	-	-	-	(กำหนดเพิ่ม)
<b>กลุ่มส่งเสริมป้องกันควบคุมโรค</b>						<b>กลุ่มส่งเสริมป้องกันควบคุมโรค</b>						
802	น.ส.รุสมิณี สมะมะแต	พยาบาลศาสตรบัณฑิต	24-1-06-3602-170(ถ)	พยาบาลวิชาชีพ	ชก.	24-1-06-3602-170(ถ)	พยาบาลวิชาชีพ	ชก.	442,320 (36,860 x 12)	42,000 (3,500 x 12)	-	484,320 (เงินอุดหนุน)
803	น.ส.อุลฟี วาเด็งพงค์	พยาบาลศาสตรบัณฑิต	24-1-06-3602-174(ถ)	พยาบาลวิชาชีพ	ชก.	24-1-06-3602-174(ถ)	พยาบาลวิชาชีพ	ชก.	531,360 (44,280 x 12)	42,000 (3,500 x 12)	-	573,360 (เงินอุดหนุน)
804	นายบัลลา ลูโปะกาแม	ปวส.สาธารณสุขศาสตร์ (สาธารณสุขชุมชน)	24-1-06-4601-025(ถ)	เจ้าพนักงานสาธารณสุข	ชง.	24-1-06-4601-025(ถ)	เจ้าพนักงานสาธารณสุข	ชง.	280,440 (23,370 x 12)	-	-	280,440 (เงินอุดหนุน)
805	น.ส.ชูไรดา ดีชา	ปวส.สาธารณสุขศาสตร์ (ทันตสาธารณสุข)	24-1-06-4609-009(ถ)	เจ้าพนักงานทันตสาธารณสุข	ชง.	24-1-06-4609-009(ถ)	เจ้าพนักงานทันตสาธารณสุข	ชง.	207,720 (17,310 x 12)	-	-	207,720 (เงินอุดหนุน)
<b>กลุ่มเวชปฏิบัติครอบครัว</b>						<b>กลุ่มเวชปฏิบัติครอบครัว</b>						
806	นางยาริยะห์ แซ่หมานี	พยาบาลศาสตรบัณฑิต	24-1-06-3602-171(ถ)	พยาบาลวิชาชีพ	ชก.	24-1-06-3602-171(ถ)	พยาบาลวิชาชีพ	ชก.	429,240 (35,770 x 12)	42,000 (3,500 x 12)	-	471,240 (เงินอุดหนุน)

กองสาธารณสุข

ที่	ชื่อ-สกุล	คุณวุฒิการศึกษา	กรอบอัตราเก่าเดิม			กรอบอัตรากำลังใหม่			เงินเดือน	เงินประจำตำแหน่ง		หมายเหตุ
			เลขที่ตำแหน่ง	ตำแหน่ง	ระดับ	เลขที่ตำแหน่ง	ตำแหน่ง	ระดับ		เงินประจำตำแหน่ง	เงินค่าตอบแทน/เงินเพิ่มอื่นๆ	
807	นายมุฮัมมัดเตาเฟต มะซากา	พยาบาลศาสตรบัณฑิต	24-1-06-3602-172(ถ)	พยาบาลวิชาชีพ	ชก.	24-1-06-3602-172(ถ)	พยาบาลวิชาชีพ	ชก.	435,720 (36,310 x 12)	42,000 (3,500 x 12)	-	477,720 (เงินอุดหนุน)
808	นางรุสนี นิเซ็ง	พยาบาลศาสตรบัณฑิต	24-1-06-3602-173(ถ)	พยาบาลวิชาชีพ	ชก.	24-1-06-3602-173(ถ)	พยาบาลวิชาชีพ	ชก.	618,240 (51,520 x 12)	42,000 (3,500 x 12)	28,728 (2,394 x 12)	688,968 (เงินอุดหนุน)
809	ว่าง	-	-	-	-	24-1-06-3605-048(ถ)	แพทย์แผนไทย	ปก/ชก.	-	-	-	(กำหนดเพิ่ม)
810	นางพัตมา วาเด็งพงค์	ประกาศนียบัตรสาธารณสุขศาสตร์	24-1-06-4601-026(ถ)	เจ้าพนักงานสาธารณสุข	ชง.	24-1-06-4601-026(ถ)	เจ้าพนักงานสาธารณสุข	ชง.	168,840 (14,070 x 12)	-	-	168,840 (เงินอุดหนุน)
<b>โรงพยาบาลส่งเสริมสุขภาพตำบลอุบายะ (ขนาดกลาง)</b>												
811	ว่าง	-	-	ผอ.รพ.สต. (นักวิชาการสาธารณสุข/พยาบาลวิชาชีพ)	ชก.	24-1-06-3601-230(ถ)	ผอ.รพ.สต. (นักวิชาการสาธารณสุข)	ชก.	-	-	-	(กำหนดเพิ่ม)
<b>กลุ่มบริหารสาธารณสุข</b>						<b>กลุ่มบริหารสาธารณสุข</b>						
812	นายดอรัม สามีแฉด	สาธารณสุขศาสตรบัณฑิต	24-1-06-3601-125(ถ)	นักวิชาการสาธารณสุข	ชก.	24-1-06-3601-125(ถ)	นักวิชาการสาธารณสุข	ชก.	548,880 (45,740 x 12)	-	12,120 (1,010 x 12)	561,000 (เงินอุดหนุน)
813	ว่าง	-	-	-	-	24-1-06-4201-064(ถ)	เจ้าพนักงานการเงินและบัญชี	ปจ./ชง.	-	-	-	(กำหนดเพิ่ม)
<b>กลุ่มส่งเสริมป้องกันควบคุมโรค</b>						<b>กลุ่มส่งเสริมป้องกันควบคุมโรค</b>						
814	นางมาติยะ มะลี	สาธารณสุขศาสตรบัณฑิต	24-1-06-3601-126(ถ)	นักวิชาการสาธารณสุข	ชก.	24-1-06-3601-126(ถ)	นักวิชาการสาธารณสุข	ชก.	336,360 (28,030 x 12)	-	-	336,360 (เงินอุดหนุน)
815	นายมาหามะรุสลี อาแว	สาธารณสุขศาสตรบัณฑิต (สาธารณสุขศาสตร์)	24-1-06-3601-127(ถ)	นักวิชาการสาธารณสุข	ชก.	24-1-06-3601-127(ถ)	นักวิชาการสาธารณสุข	ชก.	396,000 (33,000 x 12)	-	13,320 (1,110 x 12)	409,320 (เงินอุดหนุน)
816	นางนอร์วีณา ยีระ	พยาบาลศาสตรบัณฑิต	24-1-06-3602-176(ถ)	พยาบาลวิชาชีพ	ชก.	24-1-06-3602-176(ถ)	พยาบาลวิชาชีพ	ชก.	548,880 (45,740 x 12)	42,000 (3,500 x 12)	19,236 (1,603 x 12)	610,116 (เงินอุดหนุน)
817	ว่าง	-	-	-	-	24-1-06-4609-039(ถ)	เจ้าพนักงานทันตสาธารณสุข	ปจ./ชง.	-	-	-	(กำหนดเพิ่ม)
<b>กลุ่มเวชปฏิบัติครอบครัว</b>						<b>กลุ่มเวชปฏิบัติครอบครัว</b>						
818	น.ส.นุร์อามีน่า รือชะ	สาธารณสุขศาสตรบัณฑิต	24-1-06-3601-128(ถ)	นักวิชาการสาธารณสุข	ชก.	24-1-06-3601-128(ถ)	นักวิชาการสาธารณสุข	ชก.	282,000 (23,550 x 12)	-	-	282,000 (เงินอุดหนุน)



กองสาธารณสุข

ที่	ชื่อ-สกุล	คุณวุฒิการศึกษา	กรอบอัตรากำลังเดิม			กรอบอัตรากำลังใหม่			เงินเดือน	เงินประจำตำแหน่ง		หมายเหตุ
			เลขที่ตำแหน่ง	ตำแหน่ง	ระดับ	เลขที่ตำแหน่ง	ตำแหน่ง	ระดับ		เงินประจำตำแหน่ง	เงินค่าตอบแทน/เงินเพิ่มอื่นๆ	
819	นายนิมูฮัมหมัดฮาฟิซ แวนาแวน	พยาบาลศาสตรบัณฑิต	24-1-06-3602-175(ถ)	พยาบาลวิชาชีพ	ชก.	24-1-06-3602-175(ถ)	พยาบาลวิชาชีพ	ชก.	416,160 (34,680 x 12)	42,000 (3,500 x 12)	12,312 (1,026 x 12)	470,472 (เงินอุดหนุน)
820	นางมาเรียมี่ ซาลีซิง	พยาบาลศาสตรบัณฑิต	24-1-06-3602-177(ถ)	พยาบาลวิชาชีพ	ชก.	24-1-06-3602-177(ถ)	พยาบาลวิชาชีพ	ชก.	442,320 (36,860 x 12)	42,000 (3,500 x 12)	-	484,320 (เงินอุดหนุน)
821	นางอามีเนาะ ดอลอ	พยาบาลศาสตรบัณฑิต	24-1-06-3602-178(ถ)	พยาบาลวิชาชีพ	ชก.	24-1-06-3602-178(ถ)	พยาบาลวิชาชีพ	ชก.	429,240 (35,770 x 12)	42,000 (3,500 x 12)	-	471,240 (เงินอุดหนุน)
822	ว่าง	-	-	-	-	24-1-06-3605-049(ถ)	แพทย์แผนไทย	ปก/ชก.	-	-	-	(กำหนดเพิ่ม)
<b>โรงพยาบาลส่งเสริมสุขภาพตำบลลูโบ๊ะบือซา (ขนาดกลาง)</b>												
823	นายชอลาฮุดเด็น หะยีหะมิ	วิทยาศาสตร์บัณฑิต	24-1-06-3601-129(ถ)	ผอ.รพ.สต. (นักวิชาการสาธารณสุข)	ชก.	24-1-06-3601-129(ถ)	ผอ.รพ.สต. (นักวิชาการสาธารณสุข)	ชก.	618,240 (51,520 x 12)	-	22,320 (1,860 x 12)	640,560 (เงินอุดหนุน)
<b>กลุ่มบริหารสาธารณสุข</b>						<b>กลุ่มบริหารสาธารณสุข</b>						
824	นางนาอิมะห์ ลอฮะ	สาธารณสุขศาสตรบัณฑิต	24-1-06-3601-130(ถ)	นักวิชาการสาธารณสุข	ชก.	24-1-06-3601-130(ถ)	นักวิชาการสาธารณสุข	ชก.	462,240 (38,520 x 12)	-	10,320 (860 x 12)	472,560 (เงินอุดหนุน)
825	ว่าง	-	-	-	-	24-1-06-4101-066(ถ)	เจ้าพนักงานธุรการ	ปจ./ชง.	-	-	-	(กำหนดเพิ่ม)
826	ว่าง	-	-	-	-	24-1-06-4201-065(ถ)	เจ้าพนักงานการเงินและบัญชี	ปจ./ชง.	-	-	-	(กำหนดเพิ่ม)
<b>กลุ่มส่งเสริมป้องกันควบคุมโรค</b>						<b>กลุ่มส่งเสริมป้องกันควบคุมโรค</b>						
827	ว่าง	-	-	-	-	24-1-06-3601-231(ถ)	นักวิชาการสาธารณสุข	ปก/ชก.	-	-	-	(กำหนดเพิ่ม)
828	นายอิบรอฮิม ดามิเด็ง	พยาบาลศาสตรบัณฑิต	24-1-06-3602-179(ถ)	พยาบาลวิชาชีพ	ชก.	24-1-06-3602-179(ถ)	พยาบาลวิชาชีพ	ชก.	490,800 (40,900 x 12)	42,000 (3,500 x 12)	51,516 (4,293 x 12)	584,316 (เงินอุดหนุน)
829	น.ส.นูรีดา เจอะอาแวน	ปวส.สาธารณสุขศาสตร์ (ทันตสาธารณสุข)	24-1-06-4609-010(ถ)	เจ้าพนักงานทันตสาธารณสุข	ชง.	24-1-06-4609-010(ถ)	เจ้าพนักงานทันตสาธารณสุข	ชง.	174,840 (14,570 x 12)	-	-	174,840 (เงินอุดหนุน)
<b>กลุ่มเวชปฏิบัติครอบครัว</b>						<b>กลุ่มเวชปฏิบัติครอบครัว</b>						
830	ว่าง	-	-	-	-	24-1-06-3601-232(ถ)	นักวิชาการสาธารณสุข	ปก/ชก.	-	-	-	(กำหนดเพิ่ม)
831	นางรอฮีมะห์ ซามาละ	พยาบาลศาสตรบัณฑิต	24-1-06-3602-180(ถ)	พยาบาลวิชาชีพ	ชก.	24-1-06-3602-180(ถ)	พยาบาลวิชาชีพ	ชก.	608,040 (50,670 x 12)	42,000 (3,500 x 12)	16,200 (1,350 x 12)	666,240 (เงินอุดหนุน)

**กองสาธารณสุข**

ที่	ชื่อ-สกุล	คุณวุฒิการศึกษา	กรอบอัตราเก่าเดิม			กรอบอัตรากำลังใหม่			เงินเดือน	เงินประจำตำแหน่ง		หมายเหตุ
			เลขที่ตำแหน่ง	ตำแหน่ง	ระดับ	เลขที่ตำแหน่ง	ตำแหน่ง	ระดับ		เงินประจำตำแหน่ง	เงินค่าตอบแทน/เงินเพิ่มอื่นๆ	
832	นางกิตติยา นีโต	พยาบาลศาสตรบัณฑิต	24-1-06-3602-181(ถ)	พยาบาลวิชาชีพ	ชก.	24-1-06-3602-181(ถ)	พยาบาลวิชาชีพ	ชก.	557,880 (46,490 x 12)	42,000 (3,500 x 12)	12,120 (1,010 x 12)	612,000 (เงินอุดหนุน)
833	นายอัปดุลเลาะ ตะตายะฮา	พยาบาลศาสตรบัณฑิต	24-1-06-3602-182(ถ)	พยาบาลวิชาชีพ	ชก.	24-1-06-3602-182(ถ)	พยาบาลวิชาชีพ	ชก.	448,920 (37,410 x 12)	42,000 (3,500 x 12)	-	490,920 (เงินอุดหนุน)
834	ว่าง	-	-	-	-	24-1-06-3605-050(ถ)	แพทย์แผนไทย	ปก/ชก.	-	-	-	(กำหนดเพิ่ม)
<b>โรงพยาบาลส่งเสริมสุขภาพตำบลตะโปยาะ (ขนาดใหญ่)</b>												
835	ว่าง	-	-	ผอ.รพ.สต (นักวิชาการสาธารณสุข/พยาบาลวิชาชีพ)	ชก.	24-1-06-3602-211(ถ)	ผอ.รพ.สต (พยาบาลวิชาชีพ)	ชก.	-	-	-	(กำหนดเพิ่ม)
<b>กลุ่มบริหารสาธารณสุข</b>						<b>กลุ่มบริหารสาธารณสุข</b>						
836	น.ส.นุรีซัน เตะตานิง	วิทยาศาสตร์บัณฑิต (สาธารณสุขชุมชน)	24-1-06-3601-131(ถ)	นักวิชาการสาธารณสุข	ชก.	24-1-06-3601-131(ถ)	นักวิชาการสาธารณสุข	ชก.	409,320 (34,110 x 12)	-	8,364 (697 x 12)	417,684 (เงินอุดหนุน)
837	ว่าง	-	-	-	-	24-1-06-4201-066(ถ)	เจ้าพนักงานการเงินและบัญชี	ปง./ชง.	-	-	-	(กำหนดเพิ่ม)
<b>กลุ่มส่งเสริมป้องกันควบคุมโรค</b>						<b>กลุ่มส่งเสริมป้องกันควบคุมโรค</b>						
838	นางมูรีนา เล้าะโอะ	สาธารณสุขศาสตรบัณฑิต	24-1-06-3601-132(ถ)	นักวิชาการสาธารณสุข	ชก.	24-1-06-3601-132(ถ)	นักวิชาการสาธารณสุข	ชก.	329,760 (27,480 x 12)	-	-	329,760 (เงินอุดหนุน)
839	นายอัมดี ดอลอ	สาธารณสุขศาสตรบัณฑิต	24-1-06-3601-133(ถ)	นักวิชาการสาธารณสุข	ชก.	24-1-06-3601-133(ถ)	นักวิชาการสาธารณสุข	ชก.	317,520 (26,460 x 12)	-	7,074 (589.50 x 12)	324,594 (เงินอุดหนุน)
840	น.ส.สุวิทย์ กอแล๊ะ	พยาบาลศาสตรบัณฑิต	24-1-06-3602-184(ถ)	พยาบาลวิชาชีพ	ชก.	24-1-06-3602-184(ถ)	พยาบาลวิชาชีพ	ชก.	522,960 (43,580 x 12)	42,000 (3,500 x 12)	4,200 (350 x 12)	569,160 (เงินอุดหนุน)
841	นางชานี เพชรทวล	พยาบาลศาสตรบัณฑิต	24-1-06-3602-188(ถ)	พยาบาลวิชาชีพ	ชก.	24-1-06-3602-188(ถ)	พยาบาลวิชาชีพ	ชก.	514,680 (42,890 x 12)	42,000 (3,500 x 12)	6,720 (560 x 12)	563,400 (เงินอุดหนุน)
842	ว่าง	-	-	-	-	24-1-06-4609-040(ถ)	เจ้าพนักงานทันตสาธารณสุข	ปง./ชง.	-	-	-	(กำหนดเพิ่ม)
<b>กลุ่มเวชปฏิบัติครอบครัว</b>						<b>กลุ่มเวชปฏิบัติครอบครัว</b>						
843	นายอัมรุดีน เมษา	วิทยาศาสตร์บัณฑิต (สาธารณสุขชุมชน)	24-1-06-3601-134(ถ)	นักวิชาการสาธารณสุข	ชก.	24-1-06-3601-134(ถ)	นักวิชาการสาธารณสุข	ชก.	276,960 (23,080 x 12)	-	-	276,960 (เงินอุดหนุน)

**กองสาธารณสุข**

ที่	ชื่อ-สกุล	คุณวุฒิ การศึกษา	กรอบอัตราเก่าเดิม			กรอบอัตรากำลังใหม่			เงินเดือน	เงินประจำตำแหน่ง		หมายเหตุ
			เลขที่ ตำแหน่ง	ตำแหน่ง	ระดับ	เลขที่ ตำแหน่ง	ตำแหน่ง	ระดับ		เงินประจำ ตำแหน่ง	เงินค่าตอบแทน /เงินเพิ่มอื่นๆ	
844	นายอันวา ยูโษะ	พยาบาลศาสตร บัณฑิต	24-1-06-3602-183(ถ)	พยาบาลวิชาชีพ	ชก.	24-1-06-3602-183(ถ)	พยาบาลวิชาชีพ	ชก.	531,360 (44,280 x 12)	42,000 (3,500 x 12)	18,630 (1,552.5 x 12)	591,990 (เงินอุดหนุน)
845	นางฮามีดะห์ ด่วนดีมุง	พยาบาลศาสตร บัณฑิต	24-1-06-3602-185(ถ)	พยาบาลวิชาชีพ	ชก.	24-1-06-3602-185(ถ)	พยาบาลวิชาชีพ	ชก.	593,760 (49,480 x 12)	42,000 (3,500 x 12)	14,760 (1,230 x 12)	650,520 (เงินอุดหนุน)
846	น.ส.มาตีหะห์ สะอะ	พยาบาลศาสตร บัณฑิต	24-1-06-3602-186(ถ)	พยาบาลวิชาชีพ	ชก.	24-1-06-3602-186(ถ)	พยาบาลวิชาชีพ	ชก.	448,920 (37,410 x 12)	42,000 (3,500 x 12)	-	490,920 (เงินอุดหนุน)
847	น.ส.ฟารียา ตอกอกากอ	พยาบาลศาสตร บัณฑิต	24-1-06-3602-187(ถ)	พยาบาลวิชาชีพ	ชก.	24-1-06-3602-187(ถ)	พยาบาลวิชาชีพ	ชก.	435,720 (36,310 x 12)	42,000 (3,500 x 12)	-	477,720 (เงินอุดหนุน)
848	นายอัสฮา อุดลย์ร่อหมาน	การแพทย์แผนไทย ประยุกต์บัณฑิต	24-1-06-3605-002(ถ)	แพทย์แผนไทย	ชก.	24-1-06-3605-002(ถ)	แพทย์แผนไทย	ชก.	271,440 (22,620 x 12)	42,000 (3,500 x 12)	-	313,440 (เงินอุดหนุน)

หมายเหตุ : ๑. รพ.สต. จำนวน 15 แห่ง ที่ไม่มีผู้ดำรงตำแหน่ง ผอ.รพ.สต. (ตำแหน่งว่าง)

๒. ลำดับเกินไป ๒ ลำดับ เนื่องจากใส่ข้อมูลเดิมของ ตน.พยาบาลวิชาชีพ จำนวน ๒ อัตรา ที่ปรับเกลี่ยเลขตำแหน่ง ไปเป็น ผอ.รพ.สต. (พยาบาลวิชาชีพ) กวาลอซีราและ ยี่งอ

**สรุป ข้อมูล รพ.สต.**

เลขที่ ตน.	ตน.	จำนวนกรอบ (อัตรา)	เลขที่ ตน.	ตน.	จำนวนกรอบ (อัตรา)
005-134, 135-232	นวก.สธ	228	003-026, 027-028	จพง.สธ	26
007-188, 187-216	พยบ.	210	001-010, 011-040	จพง.ทันตฯ	40
001-002, 003-050	แพทย์แผนไทย	50	001, 002-008	จพง.เภสัชฯ	8
			024-066	จพง.ธุรการ	43
			012-066	จพง.การเงินและบัญชี	55

กองยุทธศาสตร์และงบประมาณ

ที่	ชื่อ-สกุล	คุณวุฒิการศึกษา	กรอบอัตรากำลังเดิม			กรอบอัตรากำลังใหม่			เงินเดือน	เงินประจำตำแหน่ง		หมายเหตุ
			เลขที่ตำแหน่ง	ตำแหน่ง	ระดับ	เลขที่ตำแหน่ง	ตำแหน่ง	ระดับ		เงินประจำตำแหน่ง	เงินค่าตอบแทน/เงินเพิ่มอื่นๆ	
849	นางมาเรียม ปะดุกา	นิติศาสตรบัณฑิต	24-1-07-2101-011	ผอ.ยุทธศาสตร์และงบประมาณ (นักบริหารงานทั่วไป)	กลาง	24-1-07-2101-011	ผอ.ยุทธศาสตร์และงบประมาณ (นักบริหารงานทั่วไป)	กลาง	588,120 (49,010 x 12)	67,200 (5,600 x 12)	67,200 (5,600 x 12)	722,520
<b>ฝ่ายนโยบายและแผนงาน</b>												
850	นางภคินี แก้วง่าย	รัฐประศาสนศาสตรบัณฑิต	24-1-07-2101-012	หน.ฝ่ายนโยบายและแผนงาน (นักบริหารงานทั่วไป)	ต้น	24-1-07-2101-012	หน.ฝ่ายนโยบายและแผนงาน (นักบริหารงานทั่วไป)	ต้น	435,720 (36,310 x 12)	18,000 (1,500 x 12)	-	453,720
851	น.ส.ต่วนอาชีวะ ลออุมา	บริหารธุรกิจบัณฑิต	24-1-07-3103-001	นักวิเคราะห์นโยบายและแผน	ปก.	24-1-07-3103-001	นักวิเคราะห์นโยบายและแผน	ปก.	190,080 (15,840 x 12)	-	-	190,080
852	น.ส.นิปารมี ศรีเพชร	รัฐประศาสนศาสตรบัณฑิต	24-1-07-3103-005	นักวิเคราะห์นโยบายและแผน	ปก.	24-1-07-3103-005	นักวิเคราะห์นโยบายและแผน	ปก.	185,040 (15,420 x 12)	-	-	185,040
853	นางพรเพ็ญ พูลสุข	บริหารธุรกิจบัณฑิต	24-1-07-4101-004	เจ้าพนักงานธุรการ	ชง.	24-1-07-4101-004	เจ้าพนักงานธุรการ	ชง.	381,120 (31,760 x 12)	-	-	381,120
<b>ฝ่ายงบประมาณ</b>												
854	นายทวี ปุย	รัฐศาสตรบัณฑิต	24-1-07-2101-013	หน.ฝ่ายงบประมาณ (นักบริหารงานทั่วไป)	ต้น	24-1-07-2101-013	หน.ฝ่ายงบประมาณ (นักบริหารงานทั่วไป)	ต้น	506,520 (42,210 x 12)	18,000 (1,500 x 12)	14,160 (1,180 x 12)	538,680
855	นางดารารัตน์ ชัยมงคล	วิทยาศาสตร์บัณฑิต	24-1-07-3103-002	นักวิเคราะห์นโยบายและแผน	ชก.	24-1-07-3103-002	นักวิเคราะห์นโยบายและแผน	ชก.	468,960 (39,080 x 12)	-	5,160 (430 x 12)	474,120
856	น.ส.พัชรี ฮอกอิน	ศิลปศาสตรบัณฑิต (รัฐศาสตร์)	24-1-07-3103-003	นักวิเคราะห์นโยบายและแผน	ปก.	24-1-07-3103-003	นักวิเคราะห์นโยบายและแผน	ปก.	180,720 (15,060 x 12)	-	-	180,720
857	นางลักขณา สุภาไชยกิจ	ปวช. พาณิชยกรรม	24-1-07-4101-005	เจ้าพนักงานธุรการ	ชง.	24-1-07-4101-005	เจ้าพนักงานธุรการ	ชง.	483,000 (40,250 x 12)	-	6,360 (530 x 12)	489,360
<b>พนักงานจ้าง</b>												
<b>พนักงานจ้างตามภารกิจ</b>												
858	น.ส.อภิขญา ทองจินดา	รัฐประศาสนศาสตรบัณฑิต	-	ผู้ช่วยนักวิเคราะห์นโยบายและแผน	-	01-07-001	ผู้ช่วยนักวิเคราะห์นโยบายและแผน	-	220,440 (18,370 x 12)	-	-	220,440

กองยุทธศาสตร์และงบประมาณ

ที่	ชื่อ-สกุล	คุณวุฒิการศึกษา	กรอบอัตราเก่าเดิม			กรอบอัตราค่าจ้างใหม่			เงินเดือน	เงินประจำตำแหน่ง		หมายเหตุ
			เลขที่ตำแหน่ง	ตำแหน่ง	ระดับ	เลขที่ตำแหน่ง	ตำแหน่ง	ระดับ		เงินประจำตำแหน่ง	เงินค่าตอบแทน/เงินเพิ่มอื่นๆ	
<b>ฝ่ายสถิติข้อมูลและสารสนเทศ</b>												
859	นางจุรีรัตน์ พรหมดำ	รัฐประศาสนศาสตร์ มหาบัณฑิต	24-1-07-2101-014	หน.ฝ่ายสถิติข้อมูลและสารสนเทศ (นักบริหารงานทั่วไป)	-	24-1-07-2101-014	หน.ฝ่ายสถิติข้อมูลและสารสนเทศ (นักบริหารงานทั่วไป)	ต้น	442,320 (36,860 x 12)	18,000 (1,500 x 12)	10,080 (840 x 12)	470,400
860	นายอานาพี มาหะมุ	วิทยาศาสตร์ บัณฑิต	24-1-07-3106-001	นักวิชาการคอมพิวเตอร์	ชก.	24-1-07-3106-001	นักวิชาการคอมพิวเตอร์	ชก.	349,320 (29,110 x 12)	42,000 (3,500 x 12)	-	391,320
861	นายอัสวัน มะเต็ง	วิศวกรรมศาสตร์ บัณฑิต	24-1-07-3106-002	นักวิชาการคอมพิวเตอร์	ปก.	24-1-07-3106-002	นักวิชาการคอมพิวเตอร์	ปก.	214,560 (17,880 x 12)	-	-	214,560
862	น.ส.โสธรายา สาเรป	ศิลปศาสตรบัณฑิต	24-1-07-3301-001	นักประชาสัมพันธ์	ชก.	24-1-07-3301-001	นักประชาสัมพันธ์	ชก.	276,960 (23,080 x 12)	-	-	276,960
863	นายธีร์ วชิรอำไพ	ศิลปศาสตรบัณฑิต (ภาษาอังกฤษ)	24-1-07-3301-002	นักประชาสัมพันธ์	ปก.	24-1-07-3301-002	นักประชาสัมพันธ์	ปก.	190,080 (15,840 x 12)	-	-	190,080
864	ว่าง	-	24-1-07-4301-001	เจ้าพนักงานประชาสัมพันธ์	ปง./ชง.	24-1-07-4301-001	เจ้าพนักงานประชาสัมพันธ์	ปง./ชง.	297,900 (ค่ากลางเงินเดือน)	-	-	(ว่างเดิม) 297,900
<b>พนักงานจ้าง</b>												
<b>พนักงานจ้างตามภารกิจ</b>												
865	ว่าง	-	01-07-003	พนักงานขับรถยนต์	-	01-07-003	พนักงานขับรถยนต์	-	112,800 (9,400 x 12)	-	-	112,800
<b>ฝ่ายตรวจติดตามและประเมินผล</b>												
866	นางสุทิมาศ จิตต์มัน	รัฐประศาสนศาสตร์ มหาบัณฑิต	24-1-07-2101-015	หน.ฝ่ายตรวจติดตามและประเมินผล (นักบริหารงานทั่วไป)	ต้น	24-1-07-2101-015	หน.ฝ่ายตรวจติดตามและประเมินผล (นักบริหารงานทั่วไป)	ต้น	490,800 (40,900 x 12)	18,000 (1,500 x 12)	-	508,800
867	ว่าที่ร้อยตรีชุบกี อุเชิง	ศิลปศาสตรบัณฑิต (ประวัติศาสตร์)	24-1-07-3103-004	นักวิเคราะห์นโยบายและแผน	ปก.	24-1-07-3103-004	นักวิเคราะห์นโยบายและแผน	ปก.	180,720 (15,060 x 12)	-	-	180,720
868	น.ส.สุรารักษ์ สุบิน	นิติศาสตรบัณฑิต	24-1-07-3103-006	นักวิเคราะห์นโยบายและแผน	ปก.	24-1-07-3103-006	นักวิเคราะห์นโยบายและแผน	ปก.	203,280 (16,940 x 12)	-	-	203,280

กองยุทธศาสตร์และงบประมาณ

ที่	ชื่อ-สกุล	คุณวุฒิ การศึกษา	กรอบอัตรากำลังเดิม			กรอบอัตรากำลังใหม่			เงินเดือน	เงินประจำตำแหน่ง		หมายเหตุ
			เลขที่ ตำแหน่ง	ตำแหน่ง	ระดับ	เลขที่ ตำแหน่ง	ตำแหน่ง	ระดับ		เงินประจำ ตำแหน่ง	เงินค่าตอบแทน /เงินเพิ่มอื่นๆ	
869	นางภาสินี ศรีมัน	บริหารธุรกิจบัณฑิต	24-1-07-4101-003	เจ้าพนักงานธุรการ	ชง.	24-1-07-4101-003	เจ้าพนักงานธุรการ	ชง.	381,120 (31,760 x 12)	-	2,520 (210 x 12)	383,640
	<b>พนักงานจ้าง</b>											
	<b>พนักงานจ้างตามภารกิจ</b>											
870	น.ส.รุสมานี สมะแอ	บริหารธุรกิจบัณฑิต	-	ผู้ช่วยนักจัดการงานทั่วไป	-	01-07-002	ผู้ช่วยนักจัดการงานทั่วไป		222,480 (18,540 x 12)	-	-	222,480

กองการศึกษา ศาสนา และวัฒนธรรม

ที่	ชื่อ-สกุล	คุณวุฒิการศึกษา	กรอบอัตราเก่าเดิม			กรอบอัตราค่าใหม่			เงินเดือน	เงินประจำตำแหน่ง		หมายเหตุ
			เลขที่ตำแหน่ง	ตำแหน่ง	ระดับ	เลขที่ตำแหน่ง	ตำแหน่ง	ระดับ		เงินประจำตำแหน่ง	เงินค่าตอบแทน/เงินเพิ่มอื่นๆ	
871	นางวิไลวรรณ เอนกรัตน์	ศึกษาศาสตรมหาบัณฑิต	24-1-08-2107-001	ผอ.กองการศึกษา ศาสนา และวัฒนธรรม (นักบริหารงานการศึกษา)	กลาง	24-1-08-2107-001	ผอ.กองการศึกษา ศาสนา และวัฒนธรรม (นักบริหารงานการศึกษา)	กลาง	539,160 (44,930 x 12)	67,200 (5,600 x 12)	72,480 (6,040 x 12)	678,840
<b>ฝ่ายบริหารการศึกษา</b>												
872	ว่าง	-	24-1-08-2107-002	หน.ฝ่ายบริหารการศึกษา (นักบริหารงานการศึกษา)	ต้น	24-1-08-2107-002	หน.ฝ่ายบริหารการศึกษา (นักบริหารงานการศึกษา)	ต้น	393,600 (ค่ากลางเงินเดือน)	18,000 (1,500 x 12)	-	(ว่างเดิม) 411,600
873	น.ส.วันเพ็ญ วงแหวน	รัฐศาสตรบัณฑิต	24-1-08-3803-001	นักวิชาการศึกษา	ชก.	24-1-08-3803-001	นักวิชาการศึกษา	ชก.	227,400 (18,950 x 12)	-	-	227,400
874	น.ส.ศิริษา โต๊ะปะ	ศิลปศาสตรบัณฑิตบัณฑิต	24-1-08-4101-008	เจ้าพนักงานธุรการ	ชง.	24-1-08-4101-008	เจ้าพนักงานธุรการ	ชง.	168,840 (14,070 x 12)	-	-	168,840
<b>ลูกจ้างประจำ</b>												
875	น.ส.ดารุณี ดอเลาะ	การศึกษามัธยมศึกษา	36	นักวิชาการศึกษา	-	36	นักวิชาการศึกษา	-	369,480 (30,790 x 12)	-	-	369,480
<b>ฝ่ายส่งเสริมการศึกษา ศาสนา และวัฒนธรรม</b>												
876	น.ส.นุริษา สาและ	ศึกษาศาสตรมหาบัณฑิต (การบริหารการศึกษา)	24-1-08-2107-003	หน.ฝ่ายส่งเสริมการศึกษา ศาสนา และวัฒนธรรม (นักบริหารงานการศึกษา)	ต้น	24-1-08-2107-003	หน.ฝ่ายส่งเสริมการศึกษา ศาสนา และวัฒนธรรม (นักบริหารงานการศึกษา)	ต้น	483,120 (40,260 x 12)	18,000 (1,500 x 12)	7,200 (600 x 12)	508,320
877	นายรุชกี ซาจิ	ศิลปศาสตรบัณฑิต	24-1-08-3803-002	นักวิชาการศึกษา	ปก.	24-1-08-3803-002	นักวิชาการศึกษา	ปก.	218,400 (18,200 x 12)	-	-	218,400
878	น.ส.นุสริน สาระกุล	ศึกษาศาสตรมหาบัณฑิต	24-1-08-3803-003	นักวิชาการศึกษา	ชก.	24-1-08-3803-003	นักวิชาการศึกษา	ชก.	288,120 (24,010 x 12)	-	-	288,120
879	นายธรรมรัตน์ หัตถประดิษฐ์	ครุศาสตรบัณฑิต	24-1-08-3803-004	นักวิชาการศึกษา	ปก.	24-1-08-3803-004	นักวิชาการศึกษา	ปก.	262,560 (21,880 x 12)	-	-	262,560
880	ว่าง	-	24-1-08-3806-001	นักสันทนการ	ปก./ชก.	24-1-08-3806-001	นักสันทนการ	ปก./ชก.	355,320 (ค่ากลางเงินเดือน)	-	-	(ว่างเดิม) 355,320

กองการศึกษา ศาสนา และวัฒนธรรม

ที่	ชื่อ-สกุล	คุณวุฒิการศึกษา	กรอบอัตราเก่าเดิม			กรอบอัตราค่าจ้างใหม่			เงินเดือน	เงินประจำตำแหน่ง		หมายเหตุ
			เลขที่ตำแหน่ง	ตำแหน่ง	ระดับ	เลขที่ตำแหน่ง	ตำแหน่ง	ระดับ		เงินประจำตำแหน่ง	เงินค่าตอบแทน/เงินเพิ่มอื่นๆ	
881	น.ส.พาริศาห์ บุละ	วิทยาศาสตร์บัณฑิต	24-1-08-4101-009	เจ้าพนักงานธุรการ	ปง.	24-1-08-4101-009	เจ้าพนักงานธุรการ	ปง.	138,120 (11,510 x 12)	-	-	138,120
	<b>พนักงานจ้าง</b>											
	<b>พนักงานจ้างตามภารกิจ</b>											
882	น.ส.ต่วนรอฮีห๊ะ รยอคารี	บริหารธุรกิจบัณฑิต	-	ผู้ช่วยนักจัดการงานทั่วไป	-	01-08-001	ผู้ช่วยนักจัดการงานทั่วไป	-	234,240 (19,520 x 12)	-	-	234,240
883	นายบูรานัน เจะเตะ	วิทยาศาสตร์บัณฑิต	-	ครูอาสาพัฒนาการศึกษา	-	01-08-002	ครูอาสาพัฒนาการศึกษา	-	230,280 (19,190 x 12)	-	-	230,280 (เงินอุดหนุน)
884	นายอิลฮัม ตาละ	วิทยาศาสตร์บัณฑิต	-	ครูอาสาพัฒนาการศึกษา	-	01-08-003	ครูอาสาพัฒนาการศึกษา	-	220,320 (18,360 x 12)	-	-	220,320 (เงินอุดหนุน)
	<b>พนักงานจ้างทั่วไป</b>											
885	นายรุคสลาม ดอเลาะ	-	-	คนงานสนามกีฬา	-	02-08-004	คนงานสนามกีฬา	-	108,000 (9,000 x 12)	-	-	108,000 (เงินอุดหนุน)
886	นายประกอบ คงพล	ป.6	-	คนงานสนามกีฬา	-	02-08-005	คนงานสนามกีฬา	-	108,000 (9,000 x 12)	-	-	108,000 (เงินอุดหนุน)
887	นางนิงนิตย์ สุภาพาบ	ป.6	-	คนงานสนามกีฬา	-	02-08-006	คนงานสนามกีฬา	-	108,000 (9,000 x 12)	-	-	108,000 (เงินอุดหนุน)
888	ว่าง	-	-	-	-	02-08-007	คนงานสนามกีฬา	-	-	-	-	(กำหนดเพิ่ม)
889	ว่าง	-	-	-	-	02-08-008	คนงานสนามกีฬา	-	-	-	-	(กำหนดเพิ่ม)
890	ว่าง	-	-	-	-	02-08-009	คนงานสนามกีฬา	-	-	-	-	(กำหนดเพิ่ม)
891	ว่าง	-	-	-	-	02-08-010	คนงานสนามกีฬา	-	-	-	-	(กำหนดเพิ่ม)
892	ว่าง	-	-	-	-	02-08-011	คนงานสนามกีฬา	-	-	-	-	(กำหนดเพิ่ม)



กองพัสดุและทรัพย์สิน

ที่	ชื่อ-สกุล	คุณวุฒิ การศึกษา	กรอบอัตราเก่าเดิม			กรอบอัตราค่าใหม่			เงินเดือน	เงินประจำตำแหน่ง		หมายเหตุ
			เลขที่ ตำแหน่ง	ตำแหน่ง	ระดับ	เลขที่ ตำแหน่ง	ตำแหน่ง	ระดับ		เงินประจำ ตำแหน่ง	เงินค่าตอบแทน /เงินเพิ่มอื่นๆ	
893	นางสมหญิง รัตนศิริสุวรรณ	บริหารธุรกิจบัณฑิต	24-1-21-2102-005	ผู้อำนวยการกองพัสดุและทรัพย์สิน (นักบริหารงานการคลัง)	กลาง	24-1-21-2102-005	ผู้อำนวยการกองพัสดุและทรัพย์สิน (นักบริหารงานการคลัง)	กลาง	529,560 (44,130 x 12)	67,200 (5,600 x 12)	67,200 (5,600 x 12)	663,960
<b>ฝ่ายจัดหาพัสดุ</b>												
894	ว่าง	-	24-1-21-2102-006	หัวหน้าฝ่ายจัดหาพัสดุ (นักบริหารงานการคลัง)	ต้น	24-1-21-2102-006	หัวหน้าฝ่ายจัดหาพัสดุ (นักบริหารงานการคลัง)	ต้น	393,600 (ค่ากลางเงินเดือน)	18,000 (1,500 x 12)	-	(ว่างเดิม) 411,600
895	น.ส.ชัลวานี สดอปา	บริหารธุรกิจบัณฑิต	24-1-21-3204-001	นักวิชาการพัสดุ	ชก.	24-1-21-3204-001	นักวิชาการพัสดุ	ชก.	227,400 (18,950 x 12)	-	-	227,400
896	ว่าง	-	24-1-21-3204-003	นักวิชาการพัสดุ	ปก./ชก.	24-1-21-3204-003	นักวิชาการพัสดุ	ปก./ชก.	355,320 (ค่ากลางเงินเดือน)	-	-	(ว่างเดิม) 355,320
897	น.ส.ศุภิภรณ์ สุวรรณรัตน์	ปวส. คอมพิวเตอร์ธุรกิจ	24-1-21-4203-002	เจ้าพนักงานพัสดุ	ปง.	24-1-21-4203-002	เจ้าพนักงานพัสดุ	ปง.	146,640 (12,220 x 12)	-	-	146,640
898	น.ส.เพียงเพ็ญ ทองคุปต์	บริหารธุรกิจบัณฑิต	24-1-21-4203-003	เจ้าพนักงานพัสดุ	ชง.	24-1-21-4203-003	เจ้าพนักงานพัสดุ	ชง.	506,520 (42,210 x 12)	-	6,360 (530 x 12)	512,880
899	นายอาหะมะ หะยีมามะ	บัญชีบัณฑิต	24-1-21-4203-004	เจ้าพนักงานพัสดุ	ปง.	24-1-21-4203-004	เจ้าพนักงานพัสดุ	ปง.	140,400 (11,700 x 12)	-	-	140,400
900	ว่าง	-	-	-	-	24-1-21-4203-006	เจ้าพนักงานพัสดุ	ปง/ชง.	-	-	-	(กำหนดเพิ่ม)
<b>พนักงานจ้าง</b>												
<b>พนักงานจ้างตามภารกิจ</b>												
901	น.ส.ไซเพ็ญ สามแม	บริหารธุรกิจบัณฑิต	-	ผู้ช่วยนักวิชาการพัสดุ	-	01-21-001	ผู้ช่วยนักวิชาการพัสดุ	-	180,000 (15,000 x 12)	-	-	180,000
902	ว่าง	-	-	ผู้ช่วยเจ้าพนักงานธุรการ	-	01-21-002	ผู้ช่วยเจ้าพนักงานธุรการ	-	161,520 (13,460 x 12)	-	-	161,520

กองพัสดุและทรัพย์สิน

ที่	ชื่อ-สกุล	คุณวุฒิ การศึกษา	กรอบอัตราเก่าเดิม			กรอบอัตราค่าจ้างใหม่			เงินเดือน	เงินประจำตำแหน่ง		หมายเหตุ
			เลขที่ ตำแหน่ง	ตำแหน่ง	ระดับ	เลขที่ ตำแหน่ง	ตำแหน่ง	ระดับ		เงินประจำ ตำแหน่ง	เงินค่าตอบแทน /เงินเพิ่มอื่นๆ	
<b>ฝ่ายทะเบียนพัสดุและทรัพย์สิน</b>												
903	ว่าง	-	24-1-21-2102-007	หัวหน้าฝ่ายทะเบียนพัสดุและทรัพย์สิน (นักบริหารงานการคลัง)	ต้น	24-1-21-2102-007	หัวหน้าฝ่ายทะเบียนพัสดุและทรัพย์สิน (นักบริหารงานการคลัง)	ต้น	393,600 (ค่ากลางเงินเดือน)	18,000 (1,500 × 12)	-	(ว่างเดิม) 411,600
904	ว่าง	-	24-1-21-3204-002	นักวิชาการพัสดุ	ปก./ชก.	24-1-21-3204-002	นักวิชาการพัสดุ	ปก./ชก.	355,320 (ค่ากลางเงินเดือน)	-	-	(ว่างเดิม) 355,320
905	น.ส.กมลวรรณ แก้วเพชร	ปวส. การบัญชี	24-1-21-4203-001	เจ้าพนักงานพัสดุ	ปง.	24-1-21-4203-001	เจ้าพนักงานพัสดุ	ปง.	140,400 (11,700 × 12)	-	-	140,400
906	น.ส.พิรุฬักษณ์ ยิ้มมงคล	เศรษฐศาสตร์ บัณฑิต	24-1-21-4203-005	เจ้าพนักงานพัสดุ	ปง.	24-1-21-4203-005	เจ้าพนักงานพัสดุ	ปง.	140,400 (11,700 × 12)	-	-	140,400
907	ว่าง	-	-	-	-	24-1-21-4203-007	เจ้าพนักงานพัสดุ	ปง/ชง.	-	-	-	(กำหนดเพิ่ม)
908	น.ส.สมศรี ศรีรัตน์	บริหารธุรกิจบัณฑิต	24-1-21-4101-010	เจ้าพนักงานธุรการ	ชง.	24-1-21-4101-010	เจ้าพนักงานธุรการ	ชง.	381,120 (31,760 × 12)	-	3,720 (310 × 12)	384,840

กองการเจ้าหน้าที่

ที่	ชื่อ-สกุล	คุณวุฒิการศึกษา	กรอบอัตราเก่าเดิม			กรอบอัตราค่าใหม่			เงินเดือน	เงินประจำตำแหน่ง		หมายเหตุ
			เลขที่ตำแหน่ง	ตำแหน่ง	ระดับ	เลขที่ตำแหน่ง	ตำแหน่ง	ระดับ		เงินประจำตำแหน่ง	เงินค่าตอบแทน/เงินเพิ่มอื่นๆ	
909	น.ส.สุนิมา หาสกุล	รัฐประศาสนศาสตรมหาบัณฑิต	24-1-29-2101-016	ผู้อำนวยการกองการเจ้าหน้าที่ (นักบริหารงานทั่วไป)	กลาง	24-1-29-2101-016	ผู้อำนวยการกองการเจ้าหน้าที่ (นักบริหารงานทั่วไป)	กลาง	437,400 (36,450 x 12)	67,200 (5,600 x 12)	67,200 (5,600 x 12)	571,800
<b>ฝ่ายสรรหาและบรรจุแต่งตั้ง</b>												
910	น.ส.อินดี ประสมชาติ	รัฐประศาสนศาสตรมหาบัณฑิต	24-1-29-2101-002	หัวหน้าฝ่ายสรรหาและบรรจุแต่งตั้ง (นักบริหารงานทั่วไป)	ต้น	24-1-29-2101-002	หัวหน้าฝ่ายสรรหาและบรรจุแต่งตั้ง (นักบริหารงานทั่วไป)	ต้น	448,920 (37,410 x 12)	18,000 (1,500 x 12)	-	466,920
911	น.ส.รุ่งกานต์ ศรีสกุลกานต์	บริหารธุรกิจบัณฑิต	24-1-29-3102-001	นักทรัพยากรบุคคล	ชก.	24-1-29-3102-001	นักทรัพยากรบุคคล	ชก.	276,960 (23,080 x 12)	-	-	276,960
912	น.ส.ศศิธร ศิริวัฒน์	บริหารธุรกิจบัณฑิต	24-1-29-3102-003	นักทรัพยากรบุคคล	ปก.	24-1-29-3102-003	นักทรัพยากรบุคคล	ปก.	185,040 (15,420 x 12)	-	-	185,040
913	น.ส.วรรณชล ดิลละมัน	บริหารธุรกิจบัณฑิต	24-1-29-3102-004	นักทรัพยากรบุคคล	ปก.	24-1-29-3102-004	นักทรัพยากรบุคคล	ปก.	185,040 (15,420 x 12)	-	-	185,040
914	ว่าง	-	24-1-29-3102-006	นักทรัพยากรบุคคล	ปก./ชก.	24-1-29-3102-006	นักทรัพยากรบุคคล	ปก./ชก.	355,320 (ค่ากลางเงินเดือน)	-	-	(ว่างเดิม) 355,320
915	ว่าง	-	24-1-29-3102-007	นักทรัพยากรบุคคล	ปก./ชก.	24-1-29-3102-007	นักทรัพยากรบุคคล	ปก./ชก.	355,320 (ค่ากลางเงินเดือน)	-	-	(ว่างเดิม) 355,320
<b>ฝ่ายส่งเสริมและพัฒนาบุคลากร</b>												
916	นางภัทรนิษฐ์ ยอดไกร	รัฐประศาสนศาสตรมหาบัณฑิต	24-1-29-2101-017	หัวหน้าฝ่ายส่งเสริมและพัฒนาบุคลากร (นักบริหารงานทั่วไป)	ต้น	24-1-29-2101-017	หัวหน้าฝ่ายส่งเสริมและพัฒนาบุคลากร (นักบริหารงานทั่วไป)	ต้น	435,720 (36,310 x 12)	18,000 (1,500 x 12)	-	453,720
917	นายซาฟีก สารี	บริหารธุรกิจบัณฑิต	24-1-29-3101-007	นักจัดการงานทั่วไป	ปก.	24-1-29-3101-007	นักจัดการงานทั่วไป	ปก.	222,240 (18,520 x 12)	-	-	222,240
918	นางมนตรา สุวรรณลี	รัฐประศาสนศาสตรมหาบัณฑิต	24-1-01-3102-002	นักทรัพยากรบุคคล	ชก.	24-1-29-3102-002	นักทรัพยากรบุคคล	ชก.	522,960 (43,580 x 12)	-	4,200 (350 x 12)	527,160
919	น.ส.สมฤดี วงศ์น้อย	บริหารธุรกิจบัณฑิต	24-1-29-3102-005	นักทรัพยากรบุคคล	ปก.	24-1-29-3102-005	นักทรัพยากรบุคคล	ปก.	185,040 (15,420 x 12)	-	-	185,040

กองการเจ้าหน้าที่

ที่	ชื่อ-สกุล	คุณวุฒิการศึกษา	กรอบอัตราเก่าเดิม			กรอบอัตราค่าจ้างใหม่			เงินเดือน (15,840 x 12)	เงินประจำตำแหน่ง		หมายเหตุ
			เลขที่ตำแหน่ง	ตำแหน่ง	ระดับ	เลขที่ตำแหน่ง	ตำแหน่ง	ระดับ		เงินประจำตำแหน่ง	เงินค่าตอบแทน/เงินเพิ่มอื่นๆ	
920	น.ส.วิภาวดี เพชรสลักแก้ว	ศิลปศาสตรบัณฑิต	24-1-29-3102-008	นักทรัพยากรบุคคล	ปก.	24-1-29-3102-008	นักทรัพยากรบุคคล	ปก.	190,080 (15,840 x 12)	-	-	190,080
<b>ฝ่ายวินัยและส่งเสริมคุณธรรม</b>												
921	นางวิภาวดี อ่อนแก้ว	รัฐประศาสนศาสตรมหาบัณฑิต	24-1-29-2101-003	หัวหน้าฝ่ายวินัยและส่งเสริมคุณธรรม (นักบริหารงานทั่วไป)	ต้น	24-1-29-2101-003	หัวหน้าฝ่ายวินัยและส่งเสริมคุณธรรม (นักบริหารงานทั่วไป)	ต้น	498,600 (41,550 x 12)	18,000 (1,500 x 12)	-	516,600
922	นายปฤพธา บุญตามช่วย	นิติศาสตรบัณฑิต	24-1-29-3105-003	นิติกร	ชก.	24-1-29-3105-003	นิติกร	ชก.	448,920 (37,410 x 12)	-	4,200 (350 x 12)	453,120
923	นายรธีร์ เพ็ชรพูล	นิติศาสตรบัณฑิต	24-1-29-3105-004	นิติกร	ปก.	24-1-29-3105-004	นิติกร	ปก.	448,920 (37,410 x 12)	-	-	448,920
<b>งานธุรการ</b>												
924	น.ส.ทิพพานี ทยะยีสะแม	ปวส.คอมพิวเตอร์ธุรกิจ	24-1-29-4101-012	เจ้าพนักงานธุรการ	ปง.	24-1-29-4101-012	เจ้าพนักงานธุรการ	ปง.	140,400 (11,700 x 12)	-	-	140,400
925	นางสุดา ภัทรพงศ์พันธ์	บริหารธุรกิจบัณฑิต	24-1-29-4101-013	เจ้าพนักงานธุรการ	ชง.	24-1-29-4101-013	เจ้าพนักงานธุรการ	ชง.	318,960 (26,580 x 12)	-	6,000 (500 x 12)	324,960
926	ว่าง	-	24-1-29-4101-021	เจ้าพนักงานธุรการ	ปง./ชง.	24-1-29-4101-021	เจ้าพนักงานธุรการ	ปง./ชง.	297,900 (ค่ากลางเงินเดือน)	-	-	(ว่างเดิม) 297,900

หน่วยตรวจสอบภายใน

ที่	ชื่อ-สกุล	คุณวุฒิการศึกษา	กรอบอัตราเก่าเดิม			กรอบอัตราค่าจ้างใหม่			เงินเดือน	เงินประจำตำแหน่ง		หมายเหตุ
			เลขที่ตำแหน่ง	ตำแหน่ง	ระดับ	เลขที่ตำแหน่ง	ตำแหน่ง	ระดับ		เงินประจำตำแหน่ง	เงินค่าตอบแทน/เงินเพิ่มอื่นๆ	
927	นางสมร ขวัญนาคม	บริหารธุรกิจ มหาบัณฑิต	24-1-12-3205-001	นักวิชาการตรวจสอบภายใน	ชก.	24-1-12-3205-001	นักวิชาการตรวจสอบภายใน	ชก.	288,120 (24,010 x 12)	-	-	288,120
928	ว่าง	-	24-1-12-3205-002	นักวิชาการตรวจสอบภายใน	ปก./ชก.	24-1-12-3205-002	นักวิชาการตรวจสอบภายใน	ปก./ชก.	355,320 (ค่ากลางเงินเดือน)	-	-	(ว่างเดิม) 355,320



## แผนอัตรากำลัง 3 ปี

ขององค์การบริหารส่วนจังหวัดนราธิวาส  
ประจำปีงบประมาณ พ.ศ. 2567 - 2569

ปรับปรุงครั้งที่ 1 พ.ศ. 2567

ฝ่ายสรรหาและบรรจุแต่งตั้ง  
กองการเจ้าหน้าที่