



แผนอัตรากำลัง 3 ปี

ขององค์การบริหารส่วนจังหวัดนราธิวาส

ประจำปีงบประมาณ

พ.ศ. 2567 – 2569



ปรับปรุงครั้งที่
พ.ศ.2567

3

ฝ่ายสรรหาและบรรจุแต่งตั้ง
กองการเจ้าหน้าที่

-  0 7351 7950 - 52 ต่อ 1981
-  saraban@narathiwatpao.go.th
-  www.narathiwatpao.go.th
-  องค์การบริหารส่วนจังหวัดนราธิวาส



ประกาศองค์การบริหารส่วนจังหวัดนราธิวาส ๓๕๖/๒๕๖๗
เรื่อง แผนอัตรากำลัง ๓ ปี ขององค์การบริหารส่วนจังหวัดนราธิวาส
ประจำปีงบประมาณ พ.ศ. ๒๕๖๗ - ๒๕๖๙ ปรับปรุงครั้งที่ ๓ พ.ศ. ๒๕๖๗

ด้วยคณะกรรมการข้าราชการองค์การบริหารส่วนจังหวัด จังหวัดนราธิวาส (ก.จ.จ.นราธิวาส) ในการประชุมครั้งที่ ๑๑/๒๕๖๗ เมื่อวันที่ ๒๕ พฤศจิกายน ๒๕๖๗ ได้มีมติเห็นชอบการปรับปรุงแผนอัตรากำลัง ๓ ปี ขององค์การบริหารส่วนจังหวัดนราธิวาส (ประจำปีงบประมาณ พ.ศ. ๒๕๖๗ - ๒๕๖๙) ครั้งที่ ๓ พ.ศ. ๒๕๖๗ รายละเอียดดังนี้

๑. ยุบเลิก กรอบอัตรากำลังลูกจ้างประจำ ตำแหน่ง ยาม เลขที่ตำแหน่ง ๒๘ ฝ่ายอำนวยการ สำนักปลัดองค์การบริหารส่วนจังหวัด เนื่องด้วยเป็นตำแหน่งที่ว่างลงจากการลาออก

๒. กำหนดตำแหน่ง นักวิชาการสาธารณสุข ปฏิบัติการ/ชำนาญการ จำนวน ๑ อัตรา เลขที่ตำแหน่ง ๒๔-๑-๐๖-๓๖๐๑-๓๘๒(ถ) สังกัด กลุ่มส่งเสริมป้องกันควบคุมโรค โรงพยาบาลส่งเสริมสุขภาพตำบลลูโบะสาวอ กองสาธารณสุข

๓. ปรับขนาดโรงพยาบาลส่งเสริมสุขภาพตำบล กองสาธารณสุข จำนวน ๗ แห่ง ดังนี้

๓.๑ ปรับจากขนาดกลาง (M) เป็นขนาดใหญ่ (L) จำนวน ๓ แห่ง ได้แก่

- โรงพยาบาลส่งเสริมสุขภาพตำบลปะลุกาสาเมาะ อำเภอบาเจาะ
- โรงพยาบาลส่งเสริมสุขภาพตำบลละหาร อำเภอยี่งอ
- โรงพยาบาลส่งเสริมสุขภาพตำบลจอบาะ อำเภอยี่งอ

๓.๒ ปรับจากขนาดเล็ก (S) เป็นขนาดกลาง (M) จำนวน ๔ แห่ง ได้แก่

- โรงพยาบาลส่งเสริมสุขภาพตำบลบ้านสาวอ อำเภอรือเสาะ
- โรงพยาบาลส่งเสริมสุขภาพตำบลเรียง อำเภอรือเสาะ
- โรงพยาบาลส่งเสริมสุขภาพตำบลบ้านป่าไผ่ อำเภอศรีสาคร
- โรงพยาบาลส่งเสริมสุขภาพตำบลยี่งอ อำเภอยี่งอ

อาศัยอำนาจตามความในข้อ ๒๐ และข้อ ๒๒ แห่งประกาศคณะกรรมการข้าราชการองค์การบริหารส่วนจังหวัด จังหวัดนราธิวาส (ก.จ.จ.นราธิวาส) เรื่อง หลักเกณฑ์และเงื่อนไขเกี่ยวกับการบริหารงานบุคคลขององค์การบริหารส่วนจังหวัด ลงวันที่ ๖ พฤศจิกายน ๒๕๔๕ ประกอบกับข้อ ๘๓ แห่งประกาศคณะกรรมการข้าราชการองค์การบริหารส่วนจังหวัด จังหวัดนราธิวาส (ก.จ.จ.นราธิวาส) เรื่อง หลักเกณฑ์และเงื่อนไขเกี่ยวกับพนักงานจ้าง ลงวันที่ ๑๓ กรกฎาคม ๒๕๔๗ หนังสือสำนักงาน ก.จ. ที่ มท ๐๘๐๙.๒/ว ๓๑ ลงวันที่ ๒๘ มีนาคม ๒๕๖๕ เรื่อง ชักซ้อมแนวทางปฏิบัติการปรับปรุงโครงสร้างส่วนราชการเพื่อรองรับการถ่ายโอนภารกิจสถานีอนามัยเฉลิมพระเกียรติ ๖๐ พรรษา นวมินทราชินี และโรงพยาบาลส่งเสริมสุขภาพตำบลให้แก่องค์การบริหารส่วนจังหวัด หนังสือสำนักงาน ก.จ. ที่ มท ๐๘๐๙.๒/ว ๘๒ ลงวันที่ ๑๓ สิงหาคม ๒๕๖๗ เรื่อง การกำหนดกรอบอัตรากำลังข้าราชการองค์การบริหารส่วนจังหวัดของสถานีอนามัยเฉลิมพระเกียรติ ๖๐ พรรษา นวมินทราชินี และโรงพยาบาลส่งเสริมสุขภาพตำบล เพิ่มเติม หนังสือสำนักงาน ก.จ. ก.ท. และ ก.อบต. ที่ มท ๐๘๐๙.๒/ว ๓๖ ลงวันที่ ๑๐ มีนาคม ๒๕๖๖ เรื่อง การจัดทำแผนอัตรากำลัง ๓ ปี ประจำปีงบประมาณ พ.ศ. ๒๕๖๗ - ๒๕๖๙ องค์การบริหารส่วนจังหวัดนราธิวาส และมติคณะกรรมการข้าราชการองค์การบริหารส่วนจังหวัด จังหวัดนราธิวาส (ก.จ.จ.นราธิวาส) ในการประชุมครั้งที่ ๑๑/๒๕๖๗ เมื่อวันที่ ๒๕ พฤศจิกายน ๒๕๖๗

/องค์การ...

องค์การบริหารส่วนจังหวัดนราธิวาส จึงประกาศใช้แผนอัตรากำลัง ๓ ปี ขององค์การบริหารส่วนจังหวัดนราธิวาส ประจำปีงบประมาณ พ.ศ. ๒๕๖๗ – ๒๕๖๙ ปรับปรุงครั้งที่ ๓ พ.ศ. ๒๕๖๗

จึงประกาศให้ทราบโดยทั่วกัน

ประกาศ ณ วันที่ ๖ ธันวาคม พ.ศ. ๒๕๖๗

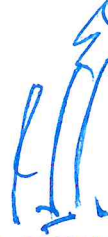

(นายภูเช็ง ยาวอหะซัน)

นายกองค์การบริหารส่วนจังหวัดนราธิวาส

คำนำ

แผนอัตรากำลัง ๓ ปี ขององค์การบริหารส่วนจังหวัดนราธิวาส เป็นเครื่องมือในการวางแผนอัตรากำลังคน พัฒนาคคน ภายในสังกัดองค์การบริหารส่วนจังหวัดนราธิวาสให้ดำเนินการตามภารกิจขององค์การบริหารส่วนจังหวัดนราธิวาส ได้สำเร็จตามวัตถุประสงค์และเป็นไปอย่างมีประสิทธิภาพและประสิทธิผล

การจัดทำแผนอัตรากำลัง ๓ ปี ทำให้องค์การบริหารส่วนจังหวัดนราธิวาส สามารถคาดคะเนได้ว่า ในอนาคตในช่วง ๓ ปี ข้างหน้า จะมีการใช้อัตรากำลังข้าราชการองค์การบริหารส่วนจังหวัด ลูกจ้างประจำ และพนักงานจ้าง ตำแหน่งใด จำนวนเท่าใด จึงจะเหมาะสมกับปริมาณงานและภารกิจขององค์การบริหารส่วนจังหวัดนราธิวาส อีกทั้งเป็นการกำหนดทิศทางและเป้าหมายในการพัฒนาอัตรากำลังข้าราชการองค์การบริหารส่วนจังหวัด ลูกจ้าง และพนักงานจ้าง และใช้เป็นเครื่องมือในการควบคุมภาระค่าใช้จ่ายด้านการบริหารงานบุคคลไม่ให้เกินกว่าร้อยละ ๔๐ ของงบประมาณรายจ่ายประจำปี ได้อีกด้วย

องค์การบริหารส่วนจังหวัดนราธิวาส ได้มีการวางแผนอัตรากำลังใช้ประกอบในการจัดสรรงบประมาณ ด้านการสรรหาข้าราชการองค์การบริหารส่วนจังหวัด ลูกจ้างประจำ และพนักงานจ้าง เพื่อให้การบริหารงานขององค์การบริหารส่วนจังหวัดนราธิวาสเกิดประโยชน์ ต่อประชาชน เกิดผลสัมฤทธิ์ต่อภารกิจตามอำนาจหน้าที่ที่มีประสิทธิภาพ มีความคุ้มค่า สามารถลดขั้นตอนการปฏิบัติงาน ยุบเลิกหน่วยงานที่ไม่จำเป็น ตอบสนองความต้องการของประชาชนได้เป็นอย่างดี จึงปรับปรุงแผนอัตรากำลัง ๓ ปี ขององค์การบริหารส่วนจังหวัดนราธิวาส ประจำปีงบประมาณ พ.ศ. ๒๕๖๗ - ๒๕๖๙ ครั้งที่ ๓ พ.ศ. ๒๕๖๗

องค์การบริหารส่วนจังหวัดนราธิวาส

สารบัญ

	หน้า
๑. หลักการและเหตุผล	๑
๒. วัตถุประสงค์	๒
๓. โครงสร้างการกำหนดส่วนราชการ	
๓.๑ โครงสร้างส่วนราชการ	๓
๓.๒ กรอบตำแหน่งและกรอบอัตรากำลัง	๑๓
๔. ภาระค่าใช้จ่ายเกี่ยวกับเงินเดือนและประโยชน์ตอบแทนอื่น	๔๔
๕. แผนภูมิโครงสร้างการแบ่งส่วนราชการตามแผนอัตรากำลัง ๓ ปี	๘๖
๖. บัญชีแสดงจัดคนลงสู่ตำแหน่งและการกำหนดเลขที่ตำแหน่งในส่วนราชการ	
- สำนักปลัดองค์การบริหารส่วนจังหวัด	๑๙๕
- สำนักงานเลขานุการองค์การบริหารส่วนจังหวัด	๑๙๙
- กองคลัง	๒๐๑
- กองช่าง	๒๐๓
- กองสาธารณสุข	๒๐๙
- กองยุทธศาสตร์และงบประมาณ	๒๖๘
- กองการศึกษา ศาสนา และวัฒนธรรม	๒๗๐
- กองพัสดุและทรัพย์สิน	๒๗๒
- กองการเจ้าหน้าที่	๒๗๔
- หน่วยตรวจสอบภายใน	๒๗๖

ภาคผนวก

- ประกาศ อบจ.นราธิวาส เรื่อง การกำหนดกองหรือส่วนราชการที่เรียกชื่ออย่างอื่นในสังกัดองค์การบริหารส่วนจังหวัดนราธิวาส และการแบ่งส่วนราชการภายใน สำนักปลัดองค์การบริหารส่วนจังหวัด กอง หรือส่วนราชการที่เรียกชื่ออย่างอื่น แก้ไขเพิ่มเติม ฉบับที่ ๓ พ.ศ. ๒๕๖๗

๑. หลักการและเหตุผล

๑.๑ ประกาศคณะกรรมการกลางข้าราชการองค์การบริหารส่วนจังหวัด (ก.จ.) เรื่อง มาตรฐานทั่วไปเกี่ยวกับอัตราตำแหน่งและมาตรฐานของตำแหน่ง ลงวันที่ ๒๒ พฤศจิกายน ๒๕๔๔ และ (ฉบับที่ ๒) พ.ศ.๒๕๕๘ ลงวันที่ ๔ กันยายน ๒๕๕๘ กำหนดให้คณะกรรมการข้าราชการองค์การบริหารส่วนจังหวัด (ก.จ.จ.) พิจารณากำหนดตำแหน่งข้าราชการหรือพนักงานส่วนท้องถิ่นว่า จะมีตำแหน่งใด ระดับใด อยู่ในส่วนราชการใด จำนวนเท่าใด ให้คำนึงถึงภาระหน้าที่ความรับผิดชอบ ลักษณะงานที่ต้องปฏิบัติ ความยาก ปริมาณและคุณภาพของงานตลอดจนทั้งภาระค่าใช้จ่ายด้านบุคคลขององค์การบริหารส่วนจังหวัด โดยให้องค์การบริหารส่วนจังหวัด จัดทำแผนอัตรากำล้างของข้าราชการองค์การบริหารส่วนจังหวัด เพื่อใช้ในการกำหนดตำแหน่ง โดยความเห็นชอบของคณะกรรมการข้าราชการองค์การบริหารส่วนจังหวัด (ก.จ.จ.) ทั้งนี้ ให้เป็นไปตามหลักเกณฑ์ และวิธีการที่คณะกรรมการกลางข้าราชการองค์การบริหารส่วนจังหวัด (ก.จ.) กำหนด

๑.๒ คณะกรรมการกลางข้าราชการองค์การบริหารส่วนจังหวัด (ก.จ.) ได้มีมติเห็นชอบประกาศการกำหนดตำแหน่งข้าราชการองค์การบริหารส่วนจังหวัด โดยกำหนดแนวทางให้องค์การบริหารส่วนจังหวัดจัดทำแผนอัตรากำล้างขององค์การบริหารส่วนจังหวัด เพื่อเป็นกรอบในการกำหนดตำแหน่งและการใช้ตำแหน่งข้าราชการองค์การบริหารส่วนจังหวัด โดยเสนอให้คณะกรรมการข้าราชการองค์การบริหารส่วนจังหวัด (ก.จ.จ.) พิจารณาให้ความเห็นชอบ โดยกำหนดให้องค์การบริหารส่วนจังหวัด แต่งตั้งคณะกรรมการจัดทำแผนอัตรากำล้าง วิเคราะห์อำนาจหน้าที่และภารกิจขององค์การบริหารส่วนจังหวัด วิเคราะห์ความต้องการกำลังคน วิเคราะห์การวางแผนการใช้กำลังคน จัดทำกรอบอัตรากำล้าง และกำหนดหลักเกณฑ์และเงื่อนไข ในการกำหนดตำแหน่งข้าราชการองค์การบริหารส่วนจังหวัด ตามแผนอัตรากำล้าง ๓ ปี

๑.๓ คณะกรรมการกลางข้าราชการองค์การบริหารส่วนจังหวัด (ก.จ.) ได้มีมติเห็นชอบประกาศมาตรฐานทั่วไปเกี่ยวกับโครงสร้างส่วนราชการและระดับตำแหน่งขององค์การบริหารส่วนจังหวัด ประกาศมาตรฐานทั่วไปเกี่ยวกับโครงสร้างการแบ่งส่วนราชการ วิธีการบริหารและการปฏิบัติงานของข้าราชการองค์การบริหารส่วนจังหวัด และกิจการอันเกี่ยวกับการบริหารงานบุคคลในองค์การบริหารส่วนจังหวัด และประกาศกำหนดกอง สำนัก หรือส่วนราชการที่เรียกชื่ออย่างอื่นขององค์การบริหารส่วนจังหวัด โดยให้องค์การบริหารส่วนจังหวัดกำหนดโครงสร้างการแบ่งส่วนราชการ เพื่อรองรับอำนาจหน้าที่ตามที่กำหนดในกฎหมายจัดตั้งองค์การบริหารส่วนจังหวัด กฎหมายว่าด้วยการกำหนดแผนและขั้นตอนการกระจายอำนาจให้แก่องค์การบริหารส่วนจังหวัด และกฎหมายอื่นที่กำหนดอำนาจหน้าที่ให้แก่องค์การบริหารส่วนจังหวัด

๑.๔ คณะกรรมการกลางข้าราชการองค์การบริหารส่วนจังหวัด (ก.จ.) ได้มีมติกำหนดแนวทางปฏิบัติการปรับปรุงโครงสร้างส่วนราชการเพื่อรองรับการถ่ายโอนภารกิจสถานีนอนามัยเฉลิมพระเกียรติ ๖๐ พรรชนานวมินทร์ราชินี และโรงพยาบาลส่งเสริมสุขภาพตำบลให้แก่องค์การบริหารส่วนจังหวัด และกำหนดกรอบอัตรากำล้างข้าราชการองค์การบริหารส่วนจังหวัดของสถานีนอนามัยเฉลิมพระเกียรติ ๖๐ พรรชนานวมินทร์ราชินี และโรงพยาบาลส่งเสริมสุขภาพตำบล

๑.๕ จากหลักการและเหตุผลดังกล่าว องค์การบริหารส่วนจังหวัดนราธิวาส จึงได้ปรับปรุงแผนอัตรากำล้าง ๓ ปี ประจำปีงบประมาณ พ.ศ.๒๕๖๗ - ๒๕๖๙ ครั้งที่ ๓ พ.ศ. ๒๕๖๗ ขึ้น

๒. วัตถุประสงค์

๒.๑ เพื่อให้องค์การบริหารส่วนจังหวัดนราธิวาส มีโครงสร้างการแบ่งส่วนราชการ ภารกิจ อำนาจหน้าที่ และการบริหารงานที่เหมาะสมไม่ซ้ำซ้อน

๒.๒ เพื่อให้องค์การบริหารส่วนจังหวัดนราธิวาส มีการกำหนดประเภทตำแหน่ง สายงาน การจัดอัตรากำลัง โครงสร้างส่วนราชการให้เหมาะสมกับอำนาจหน้าที่ขององค์การบริหารส่วนจังหวัดนราธิวาส ตามพระราชบัญญัติองค์การบริหารส่วนจังหวัด พ.ศ. ๒๕๔๐ (แก้ไขเพิ่มเติมถึงฉบับที่ ๕ พ.ศ. ๒๕๖๒) และพระราชบัญญัติกำหนดแผนและขั้นตอนการกระจายอำนาจให้องค์กรปกครองส่วนท้องถิ่น พ.ศ. ๒๕๔๒

๒.๓ เพื่อให้คณะกรรมการข้าราชการองค์การบริหารส่วนจังหวัด (ก.จ.จ.) สามารถตรวจสอบการกำหนดตำแหน่งและการใช้ตำแหน่งข้าราชการองค์การบริหารส่วนจังหวัด ลูกจ้างประจำ และพนักงานจ้าง ว่าถูกต้องเหมาะสมกับภารกิจ อำนาจหน้าที่ ความรับผิดชอบของส่วนราชการนั้นหรือไม่

๒.๔ เพื่อเป็นแนวทางการดำเนินการวางแผน การพัฒนาบุคลากรขององค์การบริหารส่วนจังหวัดนราธิวาส ให้มีประสิทธิภาพ

๒.๕ เพื่อให้องค์การบริหารส่วนจังหวัดนราธิวาส สามารถวางแผนอัตรากำลังในการบรรจุแต่งตั้งข้าราชการองค์การบริหารส่วนจังหวัด ลูกจ้างประจำ และพนักงานจ้าง ส่งผลให้การบริหารงานขององค์การบริหารส่วนจังหวัดนราธิวาส เกิดประโยชน์ต่อประชาชน เกิดผลสัมฤทธิ์ต่อภารกิจตามอำนาจหน้าที่ความรับผิดชอบอย่างมีประสิทธิภาพ มีความคุ้มค่า สามารถลดขั้นตอนการปฏิบัติงาน มีการลดภารกิจและยุบเลิกหน่วยงานที่ไม่จำเป็น การปฏิบัติภารกิจสามารถให้บริการสาธารณะ แก้ไขปัญหา และตอบสนองความต้องการของประชาชนได้เป็นอย่างดี

๒.๖ เพื่อให้องค์การบริหารส่วนจังหวัดนราธิวาส สามารถควบคุมภาระค่าใช้จ่ายด้านการบริหารงานบุคคลให้เป็นไปตามที่กฎหมายกำหนด

๓. โครงสร้างการกำหนดส่วนราชการ

๓.๑ โครงสร้างส่วนราชการ

โครงสร้างตามแผนอัตรากำลังปัจจุบัน	โครงสร้างตามแผนอัตรากำลังใหม่	หมายเหตุ
<p>๑. สำนักปลัด อบจ.</p> <p>๑.๑ ฝ่ายอำนวยการ</p> <ul style="list-style-type: none"> - งานธุรการ - งานประชุมข้าราชการและผู้บริหาร - งานวิเทศสัมพันธ์ - งานส่งเสริมและพัฒนาเทคโนโลยีสารสนเทศ - งานราชการทั่วไป - งานรัฐพิธี ราชพิธี พิธีการต่างๆ - งานป้องกันและบรรเทาสาธารณภัย - งานเทศกิจ - งานรักษาความสงบเรียบร้อย - งานคุ้มครอง ดูแลและบำรุงรักษาทรัพยากรธรรมชาติและ - งานประสานหน่วยงานอื่นๆ - งานอื่นที่ไม่มีส่วนราชการได้รับผิดชอบ <p>๑.๒ ฝ่ายนิติการ</p> <ul style="list-style-type: none"> - งานนิติการ - งานการพาณิชย์ - งานการเลือกตั้ง - งานการสอบสวน - งานกิจการขนส่ง - งานทะเบียนขนส่ง - งานตราข้อบัญญัติองค์การบริหารส่วนจังหวัดที่ไม่ใช่ข้อบัญญัติงบประมาณรายจ่าย - งานอื่นๆ ที่เกี่ยวข้องและที่ได้รับมอบหมาย <p>๑.๓ ฝ่ายสวัสดิการสังคม</p> <ul style="list-style-type: none"> - งานสังคมสงเคราะห์ - งานส่งเสริมการเกษตร - งานส่งเสริมและพัฒนาอาชีพ - งานพัฒนาคุณภาพชีวิตเด็ก สตรี ผู้สูงอายุ - งานสวัสดิการสังคม - งานพัฒนาคุณภาพชีวิต งานพัฒนาสังคมและจัดระเบียบชุมชน - งานพัฒนาสังคมและผู้ด้อยโอกาส 	<p>๑. สำนักปลัด อบจ.</p> <p>๑.๑ ฝ่ายอำนวยการ</p> <ul style="list-style-type: none"> - งานธุรการ - งานประชุมข้าราชการและผู้บริหาร - งานวิเทศสัมพันธ์ - งานส่งเสริมและพัฒนาเทคโนโลยีสารสนเทศ - งานราชการทั่วไป - งานรัฐพิธี ราชพิธี พิธีการต่างๆ - งานป้องกันและบรรเทาสาธารณภัย - งานเทศกิจ - งานรักษาความสงบเรียบร้อย - งานคุ้มครอง ดูแลและบำรุงรักษาทรัพยากรธรรมชาติและ - งานประสานหน่วยงานอื่นๆ - งานอื่นที่ไม่มีส่วนราชการได้รับผิดชอบ <p>๑.๒ ฝ่ายนิติการ</p> <ul style="list-style-type: none"> - งานนิติการ - งานการพาณิชย์ - งานการเลือกตั้ง - งานการสอบสวน - งานกิจการขนส่ง - งานทะเบียนขนส่ง - งานตราข้อบัญญัติองค์การบริหารส่วนจังหวัดที่ไม่ใช่ข้อบัญญัติงบประมาณรายจ่าย - งานอื่นๆ ที่เกี่ยวข้องและที่ได้รับมอบหมาย <p>๑.๓ ฝ่ายสวัสดิการสังคม</p> <ul style="list-style-type: none"> - งานสังคมสงเคราะห์ - งานส่งเสริมการเกษตร - งานส่งเสริมและพัฒนาอาชีพ - งานพัฒนาคุณภาพชีวิตเด็ก สตรี ผู้สูงอายุ - งานสวัสดิการสังคม - งานพัฒนาคุณภาพชีวิต งานพัฒนาสังคมและจัดระเบียบชุมชน - งานพัฒนาสังคมและผู้ด้อยโอกาส 	

โครงสร้างตามแผนอัตรากำลังปัจจุบัน	โครงสร้างตามแผนอัตรากำลังใหม่	หมายเหตุ
<p>- งานอื่นๆ ที่เกี่ยวข้องและที่ได้รับมอบหมาย</p> <p>๑.๔ ฝ่ายส่งเสริมการท่องเที่ยว</p> <ul style="list-style-type: none"> - งานพัฒนาการท่องเที่ยว - งานส่งเสริมการท่องเที่ยว - งานประสานเกี่ยวกับการท่องเที่ยวกับหน่วยงานต่างๆ ที่เกี่ยวข้อง - งานอื่นๆ ที่เกี่ยวข้องและที่ได้รับมอบหมาย <p>๒. สำนักงานเลขานุการองค์การบริหารส่วนจังหวัด</p> <p>๒.๑ ฝ่ายกิจการคณะผู้บริหาร</p> <ul style="list-style-type: none"> - งานการประชุมกรรมการต่างๆของคณะผู้บริหารงานจัดทำระเบียบวาระการประชุมและรายงานการประชุมของคณะผู้บริหาร - งานติดตามผลการปฏิบัติงานตามมติของคณะผู้บริหาร - งานระเบียบการทะเบียนประวัติของคณะผู้บริหาร - งานสิทธิสวัสดิการของคณะผู้บริหาร งานบริการข้อมูลสถิติ ช่วยเหลือให้คำแนะนำทางวิชาการเกี่ยวกับกิจการคณะผู้บริหาร - งานการประชาสัมพันธ์กิจการสภา อบจ. - งานอื่นๆ ที่เกี่ยวข้องและได้รับมอบหมาย <p>๒.๒ ฝ่ายกิจการสภา</p> <ul style="list-style-type: none"> - งานส่งเสริมและพัฒนาสมาชิกสภาองค์การบริหารส่วนจังหวัด - งานการจัดทำทะเบียนประวัติ งานระเบียบการทะเบียนประวัติ - งานสิทธิและสวัสดิการของคณะผู้บริหารและสมาชิกสภาองค์การบริหารส่วนจังหวัด - งานออกบัตรประจำตัวและหนังสือรับรองของคณะผู้บริหารและของสมาชิกสภาองค์การบริหารส่วนจังหวัด - งานเลขานุการของคณะผู้บริหารองค์การบริหารส่วนจังหวัด <p>๒.๓ ฝ่ายการประชุม</p> <ul style="list-style-type: none"> - งานการประชุมสภาองค์การบริหารส่วนจังหวัด - งานการจัดระเบียบวาระและรายงานการประชุมคณะกรรมการต่างๆ ของสภาองค์การบริหาร 	<p>- งานอื่นๆ ที่เกี่ยวข้องและที่ได้รับมอบหมาย</p> <p>๑.๔ ฝ่ายส่งเสริมการท่องเที่ยว</p> <ul style="list-style-type: none"> - งานพัฒนาการท่องเที่ยว - งานส่งเสริมการท่องเที่ยว - งานประสานเกี่ยวกับการท่องเที่ยวกับหน่วยงานต่างๆ ที่เกี่ยวข้อง - งานอื่นๆ ที่เกี่ยวข้องและที่ได้รับมอบหมาย <p>๒. สำนักงานเลขานุการองค์การบริหารส่วนจังหวัด</p> <p>๒.๑ ฝ่ายกิจการคณะผู้บริหาร</p> <ul style="list-style-type: none"> - งานการประชุมกรรมการต่างๆของคณะผู้บริหารงานจัดทำระเบียบวาระการประชุมและรายงานการประชุมของคณะผู้บริหาร - งานติดตามผลการปฏิบัติงานตามมติของคณะผู้บริหาร - งานระเบียบการทะเบียนประวัติของคณะผู้บริหาร - งานสิทธิสวัสดิการของคณะผู้บริหาร งานบริการข้อมูลสถิติ ช่วยเหลือให้คำแนะนำทางวิชาการเกี่ยวกับกิจการคณะผู้บริหาร - งานการประชาสัมพันธ์กิจการสภา อบจ. - งานอื่นๆ ที่เกี่ยวข้องและได้รับมอบหมาย <p>๒.๒ ฝ่ายกิจการสภา</p> <ul style="list-style-type: none"> - งานส่งเสริมและพัฒนาสมาชิกสภาองค์การบริหารส่วนจังหวัด - งานการจัดทำทะเบียนประวัติ งานระเบียบการทะเบียนประวัติ - งานสิทธิและสวัสดิการของคณะผู้บริหารและสมาชิกสภาองค์การบริหารส่วนจังหวัด - งานออกบัตรประจำตัวและหนังสือรับรองของคณะผู้บริหารและของสมาชิกสภาองค์การบริหารส่วนจังหวัด - งานเลขานุการของคณะผู้บริหารองค์การบริหารส่วนจังหวัด <p>๒.๓ ฝ่ายการประชุม</p> <ul style="list-style-type: none"> - งานการประชุมสภาองค์การบริหารส่วนจังหวัด - งานการจัดระเบียบวาระและรายงานการประชุมคณะกรรมการต่างๆ ของสภาองค์การบริหาร 	

โครงสร้างตามแผนอัตรากำลังปัจจุบัน	โครงสร้างตามแผนอัตรากำลังใหม่	หมายเหตุ
<p>ส่วนจังหวัด</p> <ul style="list-style-type: none"> - งานกฎหมายและระเบียบข้อบังคับการประชุม - งานเลขานุการสภาองค์การบริหารส่วนจังหวัด - งานตั้งกระทู้ถาม ข้อซักถาม ขององค์การบริหารส่วนจังหวัดนราธิวาส - งานธุรการ งานสารบรรณ งานการเจ้าหน้าที่ - งานอื่นๆ ที่เกี่ยวข้องและที่ได้รับมอบหมาย 	<p>ส่วนจังหวัด</p> <ul style="list-style-type: none"> - งานกฎหมายและระเบียบข้อบังคับการประชุม - งานเลขานุการสภาองค์การบริหารส่วนจังหวัด - งานตั้งกระทู้ถาม ข้อซักถาม ขององค์การบริหารส่วนจังหวัดนราธิวาส - งานธุรการ งานสารบรรณ งานการเจ้าหน้าที่ - งานอื่นๆ ที่เกี่ยวข้องและที่ได้รับมอบหมาย 	
<p>๓. กองคลัง</p>	<p>๓. กองคลัง</p>	
<p>๓.๑ <u>ฝ่ายบริหารงานคลัง</u></p> <ul style="list-style-type: none"> - งานการรับเงิน - งานการจ่ายเงิน - งานนำส่งเงิน การเก็บรักษาเงินและเอกสารทางการเงิน - งานตรวจสอบใบสำคัญและฎีกาทุกประเภท - งานเกี่ยวกับเงินเดือน ค่าจ้าง ค่าตอบแทน และเงินอื่นๆ - งานบำเหน็จบำนาญ - งานการจัดสรรเงินต่างๆ - งานบริการข้อมูล สถิติ ช่วยเหลือให้คำแนะนำทางวิชาการด้านการเงิน การคลัง - งานการดำเนินงานเกี่ยวกับสหกรณ์ ฌปค. - งานขอคืนเงิน - งานอื่นๆ ที่เกี่ยวข้องและได้รับมอบหมาย 	<p>๓.๑ <u>ฝ่ายบริหารงานคลัง</u></p> <ul style="list-style-type: none"> - งานการรับเงิน - งานการจ่ายเงิน - งานนำส่งเงิน การเก็บรักษาเงินและเอกสารทางการเงิน - งานตรวจสอบใบสำคัญและฎีกาทุกประเภท - งานเกี่ยวกับเงินเดือน ค่าจ้าง ค่าตอบแทน และเงินอื่นๆ - งานบำเหน็จบำนาญ - งานการจัดสรรเงินต่างๆ - งานบริการข้อมูล สถิติ ช่วยเหลือให้คำแนะนำทางวิชาการด้านการเงิน การคลัง - งานการดำเนินงานเกี่ยวกับสหกรณ์ ฌปค. - งานขอคืนเงิน - งานอื่นๆ ที่เกี่ยวข้องและได้รับมอบหมาย 	
<p>๓.๒ <u>ฝ่ายสถิติการคลัง</u></p> <ul style="list-style-type: none"> - งานการจัดทำบัญชี - งานตรวจสอบบัญชีทุกประเภท - งานจัดทำหรือช่วยจัดทำงบประมาณ และเงินนอกงบประมาณ - งานเกี่ยวกับสถานะการเงินการคลัง - งานทะเบียนคุมเงินรายได้และรายจ่ายต่างๆ - งานทะเบียนคุมการเบิกจ่ายเงินงบประมาณ - งานธุรการงานสารบรรณของกอง - งานจัดทำบทดลอง และงบการเงิน ประจำเดือน และประจำปี - งานจัดเก็บเอกสารทางการเงิน - งานบริการข้อมูล สถิติ ช่วยเหลือให้คำแนะนำ 	<p>๓.๒ <u>ฝ่ายสถิติการคลัง</u></p> <ul style="list-style-type: none"> - งานการจัดทำบัญชี - งานตรวจสอบบัญชีทุกประเภท - งานจัดทำหรือช่วยจัดทำงบประมาณ และเงินนอกงบประมาณ - งานเกี่ยวกับสถานะการเงินการคลัง - งานทะเบียนคุมเงินรายได้และรายจ่ายต่างๆ - งานทะเบียนคุมการเบิกจ่ายเงินงบประมาณ - งานธุรการงานสารบรรณของกอง - งานจัดทำบทดลอง และงบการเงิน ประจำเดือน และประจำปี - งานจัดเก็บเอกสารทางการเงิน - งานบริการข้อมูล สถิติ ช่วยเหลือให้คำแนะนำ 	

โครงสร้างตามแผนอัตรากำลังปัจจุบัน	โครงสร้างตามแผนอัตรากำลังใหม่	หมายเหตุ
<p>ทางวิชาการด้านการเงิน การคลัง</p> <ul style="list-style-type: none"> - งานอื่นๆ ที่เกี่ยวข้องและได้รับมอบหมาย <p>๓.๓ <u>ฝ่ายพัฒนารายได้</u></p> <ul style="list-style-type: none"> - งานการจัดเก็บและเร่งรัดรายได้ - งานวางแผนพัฒนารายได้ - งานประชาสัมพันธ์การจัดเก็บรายได้ - งานสรุปผล สถิติการจัดเก็บภาษีและค่าธรรมเนียม - งานศึกษาวิเคราะห์ข้อระเบียบข้อกฎหมาย - งานบริการข้อมูล สถิติ ช่วยเหลือให้คำแนะนำทางวิชาการด้านการจัดเก็บรายได้ - งานตอบข้อซักถาม ข้อเสนอแนะของสำนักงานตรวจเงินแผ่นดินและจังหวัด - งานอื่นๆ ที่เกี่ยวข้องและที่ได้รับมอบหมาย 	<p>ทางวิชาการด้านการเงิน การคลัง</p> <ul style="list-style-type: none"> - งานอื่นๆ ที่เกี่ยวข้องและได้รับมอบหมาย <p>๓.๓ <u>ฝ่ายพัฒนารายได้</u></p> <ul style="list-style-type: none"> - งานการจัดเก็บและเร่งรัดรายได้ - งานวางแผนพัฒนารายได้ - งานประชาสัมพันธ์การจัดเก็บรายได้ - งานสรุปผล สถิติการจัดเก็บภาษีและค่าธรรมเนียม - งานศึกษาวิเคราะห์ข้อระเบียบข้อกฎหมาย - งานบริการข้อมูล สถิติ ช่วยเหลือให้คำแนะนำทางวิชาการด้านการจัดเก็บรายได้ - งานตอบข้อซักถาม ข้อเสนอแนะของสำนักงานตรวจเงินแผ่นดินและจังหวัด - งานอื่นๆ ที่เกี่ยวข้องและที่ได้รับมอบหมาย 	
<p>๔. กองช่าง</p>	<p>๔. กองช่าง</p>	
<p>๔.๑ <u>ฝ่ายเครื่องจักรกล</u></p> <ul style="list-style-type: none"> - งานซ่อมบำรุงเครื่องจักรกลและยานพาหนะ - งานจัดทำทะเบียนประวัติการซ่อมบำรุงเครื่องจักรกล - งานแผนการบำรุงรักษาเครื่องจักรกลและยานพาหนะ - งานจัดทำทะเบียนควบคุมการจัดซื้อ เก็บรักษา การเบิกจ่ายวัสดุ อุปกรณ์ อะไหล่ น้ำมันเชื้อเพลิง - งานแผนงานด้านวิศวกรรมเครื่องกล - งานสนับสนุนช่วยเหลือเครื่องจักรกล - งานควบคุม ดูแล เก็บรักษาพัสดุครุภัณฑ์ - งานบริการข้อมูล สถิติ ช่วยเหลือ ให้คำแนะนำทางวิชาการด้านวิศวกรรมเครื่องกล - งานอื่นๆ ที่เกี่ยวข้องและที่ได้รับมอบหมาย 	<p>๔.๑ <u>ฝ่ายเครื่องจักรกล</u></p> <ul style="list-style-type: none"> - งานซ่อมบำรุงเครื่องจักรกลและยานพาหนะ - งานจัดทำทะเบียนประวัติการซ่อมบำรุงเครื่องจักรกล - งานแผนการบำรุงรักษาเครื่องจักรกลและยานพาหนะ - งานจัดทำทะเบียนควบคุมการจัดซื้อ เก็บรักษา การเบิกจ่ายวัสดุ อุปกรณ์ อะไหล่ น้ำมันเชื้อเพลิง - งานแผนงานด้านวิศวกรรมเครื่องกล - งานสนับสนุนช่วยเหลือเครื่องจักรกล - งานควบคุม ดูแล เก็บรักษาพัสดุครุภัณฑ์ - งานบริการข้อมูล สถิติ ช่วยเหลือ ให้คำแนะนำทางวิชาการด้านวิศวกรรมเครื่องกล - งานอื่นๆ ที่เกี่ยวข้องและที่ได้รับมอบหมาย 	
<p>๔.๒ <u>ฝ่ายสาธารณูปโภค</u></p> <ul style="list-style-type: none"> - งานแหล่งน้ำ - งานเกี่ยวกับการประปา - งานเกี่ยวกับการช่างสุขาภิบาล - งานปรับปรุงภูมิทัศน์ - งานผังเมืองตามพระราชบัญญัติการผังเมือง - งานควบคุมอาคารตามกฎหมายว่าด้วยการควบคุมอาคาร 	<p>๔.๒ <u>ฝ่ายสาธารณูปโภค</u></p> <ul style="list-style-type: none"> - งานแหล่งน้ำ - งานเกี่ยวกับการประปา - งานเกี่ยวกับการช่างสุขาภิบาล - งานปรับปรุงภูมิทัศน์ - งานผังเมืองตามพระราชบัญญัติการผังเมือง - งานควบคุมอาคารตามกฎหมายว่าด้วยการควบคุมอาคาร 	

โครงสร้างตามแผนอัตรากำลังปัจจุบัน	โครงสร้างตามแผนอัตรากำลังใหม่	หมายเหตุ
<ul style="list-style-type: none"> - งานช่วยเหลือสนับสนุนการป้องกันและบรรเทาสาธารณภัย - งานช่วยเหลือสนับสนุนด้านทรัพยากรธรรมชาติและสิ่งแวดล้อม - งานบริการข้อมูล สถิติ ช่วยเหลือ ให้คำแนะนำทางวิชาการด้านวิศวกรรมต่างๆ - งานสาธารณูปโภค - ช่วยเหลือสนับสนุนด้านทรัพยากรธรรมชาติและสิ่งแวดล้อม - งานอื่นๆ ที่เกี่ยวข้องและได้รับมอบหมาย <p>๔.๓ ฝ่ายก่อสร้างและซ่อมบำรุง</p> <ul style="list-style-type: none"> - งานจัดทำทะเบียนประวัติโครงสร้างพื้นฐาน อาคาร สะพาน คลอง แห่ลงน้ำ - งานติดตั้งซ่อมบำรุงระบบไฟส่องสว่าง และไฟสัญญาณจราจร - งานตรวจสอบการก่อสร้าง - งานอาคารสถานที่ - งานจัดทำแผนปฏิบัติงานก่อสร้าง และซ่อมบำรุงประจำปี - งานควบคุมการก่อสร้างและซ่อมบำรุง - งานจัดทำประวัติติดตามควบคุมการปฏิบัติงานเครื่องจักรกล - งานบริการข้อมูล สถิติ ช่วยเหลือให้คำแนะนำทางด้านวิศวกรรมโยธา - งานอื่นๆ ที่เกี่ยวข้องและที่ได้รับมอบหมาย <p>๔.๔ ฝ่ายสำรวจและออกแบบ</p> <ul style="list-style-type: none"> - งานธุรการ สารบรรณ - งานสำรวจ งานออกแบบ งานเขียนแบบ - งานประมาณราคา งานจัดทำราคากลาง - งานจัดทำข้อมูลด้านวิศวกรรมต่างๆ - งานจัดเก็บและทดสอบคุณภาพวัสดุ - งานควบคุมการก่อสร้างและซ่อมบำรุง - งานข้อมูลสารสนเทศ จัดทำข้อมูลระบบสารสนเทศทางภูมิศาสตร์และจัดระบบฐานข้อมูลเชิงพื้นที่ โดยใช้ข้อมูลภาคสนาม - งานสำรวจและจัดทำแผนที่ 	<ul style="list-style-type: none"> - งานช่วยเหลือสนับสนุนการป้องกันและบรรเทาสาธารณภัย - งานช่วยเหลือสนับสนุนด้านทรัพยากรธรรมชาติและสิ่งแวดล้อม - งานบริการข้อมูล สถิติ ช่วยเหลือ ให้คำแนะนำทางวิชาการด้านวิศวกรรมต่างๆ - งานสาธารณูปโภค - ช่วยเหลือสนับสนุนด้านทรัพยากรธรรมชาติและสิ่งแวดล้อม - งานอื่นๆ ที่เกี่ยวข้องและได้รับมอบหมาย <p>๔.๓ ฝ่ายก่อสร้างและซ่อมบำรุง</p> <ul style="list-style-type: none"> - งานจัดทำทะเบียนประวัติโครงสร้างพื้นฐาน อาคาร สะพาน คลอง แห่ลงน้ำ - งานติดตั้งซ่อมบำรุงระบบไฟส่องสว่าง และไฟสัญญาณจราจร - งานตรวจสอบการก่อสร้าง - งานอาคารสถานที่ - งานจัดทำแผนปฏิบัติงานก่อสร้าง และซ่อมบำรุงประจำปี - งานควบคุมการก่อสร้างและซ่อมบำรุง - งานจัดทำประวัติติดตามควบคุมการปฏิบัติงานเครื่องจักรกล - งานบริการข้อมูล สถิติ ช่วยเหลือให้คำแนะนำทางด้านวิศวกรรมโยธา - งานอื่นๆ ที่เกี่ยวข้องและที่ได้รับมอบหมาย <p>๔.๔ ฝ่ายสำรวจและออกแบบ</p> <ul style="list-style-type: none"> - งานธุรการ สารบรรณ - งานสำรวจ งานออกแบบ งานเขียนแบบ - งานประมาณราคา งานจัดทำราคากลาง - งานจัดทำข้อมูลด้านวิศวกรรมต่างๆ - งานจัดเก็บและทดสอบคุณภาพวัสดุ - งานควบคุมการก่อสร้างและซ่อมบำรุง - งานข้อมูลสารสนเทศ จัดทำข้อมูลระบบสารสนเทศทางภูมิศาสตร์และจัดระบบฐานข้อมูลเชิงพื้นที่ โดยใช้ข้อมูลภาคสนาม - งานสำรวจและจัดทำแผนที่ 	

โครงสร้างตามแผนอัตรากำลังปัจจุบัน	โครงสร้างตามแผนอัตรากำลังใหม่	หมายเหตุ
<ul style="list-style-type: none"> - งานกำหนดมาตรฐานงานก่อสร้าง - งานอื่นๆ ที่เกี่ยวข้องและได้รับมอบหมาย <p>๕. กองสาธารณสุข</p> <p>๕.๑ ฝ่ายบริหารงานสาธารณสุข</p> <ul style="list-style-type: none"> - งานวางแผนสาธารณสุข - งานสัตวแพทย์ - งานบริการสาธารณสุข - งานส่งเสริมสุขภาพ - งานป้องกันและควบคุมโรค - งานการแพทย์ฉุกเฉิน * - งานอื่นๆ ที่เกี่ยวข้องและที่ได้รับมอบหมาย <p>๕.๒ ฝ่ายส่งเสริมสิ่งแวดล้อม</p> <ul style="list-style-type: none"> - งานส่งเสริมคุณภาพสิ่งแวดล้อม - งานสุขาภิบาลและสิ่งแวดล้อม - งานรักษาความสะอาด - งานอื่นๆ ที่เกี่ยวข้องและที่ได้รับมอบหมาย <p>๕.๓ งานโรงพยาบาลส่งเสริมสุขภาพตำบล</p> <p>๖. กองยุทธศาสตร์และงบประมาณ</p> <p>๖.๑ ฝ่ายนโยบายและแผนงาน</p> <ul style="list-style-type: none"> - งานวิเคราะห์นโยบายและแผน - งานยุทธศาสตร์ขององค์การบริหารส่วนจังหวัด - งานประสานแผนพัฒนาของ อปท.ในเขตจังหวัด - งานระบบสารสนเทศเพื่อการวางแผน และประเมินผล (e-plan) - งานจัดทำแผนพัฒนา อบจ. - งานส่งเสริมการมีส่วนร่วมของประชาชน ในการพัฒนาท้องถิ่น - งานคณะกรรมการพัฒนา อบจ.นราธิวาส - งานคณะกรรมการจัดทำแผนพัฒนา อบจ.นราธิวาส - งานจัดทำแผนการดำเนินงานประจำปี - งานอื่นๆ ที่เกี่ยวข้องและที่ได้รับมอบหมาย <p>๖.๒ ฝ่ายงบประมาณ</p> <ul style="list-style-type: none"> - งานงบประมาณ - งานเสนอแนะขอรับการจัดสรรเงินอุดหนุน ขององค์การบริหารส่วนจังหวัดนราธิวาส 	<ul style="list-style-type: none"> - งานกำหนดมาตรฐานงานก่อสร้าง - งานอื่นๆ ที่เกี่ยวข้องและได้รับมอบหมาย <p>๕. กองสาธารณสุข</p> <p>๕.๑ ฝ่ายบริหารงานสาธารณสุข</p> <ul style="list-style-type: none"> - งานวางแผนสาธารณสุข - งานสัตวแพทย์ - งานบริการสาธารณสุข - งานส่งเสริมสุขภาพ - งานป้องกันและควบคุมโรค - งานการแพทย์ฉุกเฉิน * - งานอื่นๆ ที่เกี่ยวข้องและที่ได้รับมอบหมาย <p>๕.๒ ฝ่ายส่งเสริมสิ่งแวดล้อม</p> <ul style="list-style-type: none"> - งานส่งเสริมคุณภาพสิ่งแวดล้อม - งานสุขาภิบาลและสิ่งแวดล้อม - งานรักษาความสะอาด - งานอื่นๆ ที่เกี่ยวข้องและที่ได้รับมอบหมาย <p>๕.๓ งานโรงพยาบาลส่งเสริมสุขภาพตำบล</p> <p>๖. กองยุทธศาสตร์และงบประมาณ</p> <p>๖.๑ ฝ่ายนโยบายและแผนงาน</p> <ul style="list-style-type: none"> - งานวิเคราะห์นโยบายและแผน - งานยุทธศาสตร์ขององค์การบริหารส่วนจังหวัด - งานประสานแผนพัฒนาของ อปท.ในเขตจังหวัด - งานระบบสารสนเทศเพื่อการวางแผน และประเมินผล (e-plan) - งานจัดทำแผนพัฒนา อบจ. - งานส่งเสริมการมีส่วนร่วมของประชาชน ในการพัฒนาท้องถิ่น - งานคณะกรรมการพัฒนา อบจ.นราธิวาส - งานคณะกรรมการจัดทำแผนพัฒนา อบจ.นราธิวาส - งานจัดทำแผนการดำเนินงานประจำปี - งานอื่นๆ ที่เกี่ยวข้องและที่ได้รับมอบหมาย <p>๖.๒ ฝ่ายงบประมาณ</p> <ul style="list-style-type: none"> - งานงบประมาณ - งานเสนอแนะขอรับการจัดสรรเงินอุดหนุน ขององค์การบริหารส่วนจังหวัดนราธิวาส 	

โครงสร้างตามแผนอัตรากำลังปัจจุบัน	โครงสร้างตามแผนอัตรากำลังใหม่	หมายเหตุ
<ul style="list-style-type: none"> - งานจัดทำข้อบัญญัติงบประมาณรายจ่ายประจำปีและฉบับเพิ่มเติม - งานการโอนงบประมาณ - งานเกี่ยวกับโครงการเงินอุดหนุน - งานแก้ไขเปลี่ยนแปลงงบประมาณ - งานอื่นๆ ที่เกี่ยวข้องและที่ได้รับมอบหมาย <p>๖.๓ ฝ่ายสถิติข้อมูลและสารสนเทศ</p> <ul style="list-style-type: none"> - งานประชาสัมพันธ์ - งานบริการและเผยแพร่วิชาการ - งานสถิติข้อมูล - งานสารสนเทศ - งานจัดทำและพัฒนาระบบข้อมูลสารสนเทศขององค์การบริหารส่วนจังหวัดนราธิวาส - งานบริการข้อมูลสถิติช่วยเหลือทางวิชาการ - งานอื่นๆ ที่เกี่ยวข้องและที่ได้รับมอบหมาย <p>๖.๔ ฝ่ายตรวจติดตามและประเมินผล</p> <ul style="list-style-type: none"> - งานตรวจติดตามและประเมินผลแผนงานและโครงการ - งานติดตามและประเมินยุทธศาสตร์การพัฒนา - งานสรุปรายงานประจำปี - งานสถิติข้อมูลที่เกี่ยวข้องกับแผนงาน/โครงการ - งานติดตามผลการดำเนินงานตามข้อบัญญัติงบประมาณรายจ่ายประจำปี - งานวิจัย วิเคราะห์ เพื่อพัฒนาท้องถิ่น - งานอื่นๆ ที่เกี่ยวข้องและที่ได้รับมอบหมาย <p>๗. กองการศึกษา ศาสนาและวัฒนธรรม</p> <p>๗.๑ ฝ่ายบริหารการศึกษา</p> <ul style="list-style-type: none"> - งานการศึกษาขั้นพื้นฐาน - งานแผนงานและวิชาการ - งานนิเทศและประกันคุณภาพการศึกษา - งานการศึกษานิเทศก์ - งานการศึกษาพิเศษ - งานธุรการ - งานอื่นๆ ที่เกี่ยวข้องและได้รับมอบหมาย 	<ul style="list-style-type: none"> - งานจัดทำข้อบัญญัติงบประมาณรายจ่ายประจำปีและฉบับเพิ่มเติม - งานการโอนงบประมาณ - งานเกี่ยวกับโครงการเงินอุดหนุน - งานแก้ไขเปลี่ยนแปลงงบประมาณ - งานอื่นๆ ที่เกี่ยวข้องและที่ได้รับมอบหมาย <p>๖.๓ ฝ่ายสถิติข้อมูลและสารสนเทศ</p> <ul style="list-style-type: none"> - งานประชาสัมพันธ์ - งานบริการและเผยแพร่วิชาการ - งานสถิติข้อมูล - งานสารสนเทศ - งานจัดทำและพัฒนาระบบข้อมูลสารสนเทศขององค์การบริหารส่วนจังหวัดนราธิวาส - งานบริการข้อมูลสถิติช่วยเหลือทางวิชาการ - งานอื่นๆ ที่เกี่ยวข้องและที่ได้รับมอบหมาย <p>๖.๔ ฝ่ายตรวจติดตามและประเมินผล</p> <ul style="list-style-type: none"> - งานตรวจติดตามและประเมินผลแผนงานและโครงการ - งานติดตามและประเมินยุทธศาสตร์การพัฒนา - งานสรุปรายงานประจำปี - งานสถิติข้อมูลที่เกี่ยวข้องกับแผนงาน/โครงการ - งานติดตามผลการดำเนินงานตามข้อบัญญัติงบประมาณรายจ่ายประจำปี - งานวิจัย วิเคราะห์ เพื่อพัฒนาท้องถิ่น - งานอื่นๆ ที่เกี่ยวข้องและที่ได้รับมอบหมาย <p>๗. กองการศึกษา ศาสนาและวัฒนธรรม</p> <p>๗.๑ ฝ่ายบริหารการศึกษา</p> <ul style="list-style-type: none"> - งานการศึกษาขั้นพื้นฐาน - งานแผนงานและวิชาการ - งานนิเทศและประกันคุณภาพการศึกษา - งานการศึกษานิเทศก์ - งานการศึกษาพิเศษ - งานธุรการ - งานอื่นๆ ที่เกี่ยวข้องและได้รับมอบหมาย 	

โครงสร้างตามแผนอัตรากำลังปัจจุบัน	โครงสร้างตามแผนอัตรากำลังใหม่	หมายเหตุ
<p>๗.๒ ฝ่ายส่งเสริมการศึกษา ศาสนา และวัฒนธรรม</p> <ul style="list-style-type: none"> - งานการศึกษานอกระบบและส่งเสริมอาชีพ - งานกิจกรรมเด็กและเยาวชน - งานประเพณี ศาสนา ศิลปวัฒนธรรม - งานห้องสมุดประชาชน - งานบริหารจัดการสนามกีฬา - งานอื่นๆ ที่เกี่ยวข้องและที่ได้รับมอบหมาย 	<p>๗.๒ ฝ่ายส่งเสริมการศึกษา ศาสนา และวัฒนธรรม</p> <ul style="list-style-type: none"> - งานการศึกษานอกระบบและส่งเสริมอาชีพ - งานกิจกรรมเด็กและเยาวชน - งานประเพณี ศาสนา ศิลปวัฒนธรรม - งานห้องสมุดประชาชน - งานบริหารจัดการสนามกีฬา - งานอื่นๆ ที่เกี่ยวข้องและที่ได้รับมอบหมาย 	
<p>๘. กองพัสดุและทรัพย์สิน</p>	<p>๘. กองพัสดุและทรัพย์สิน</p>	
<p>๘.๑ ฝ่ายจัดหาพัสดุ</p> <ul style="list-style-type: none"> - งานการจัดซื้อ จัดจ้าง จัดหาพัสดุ - งานการปรับปรุงซ่อมแซมและบำรุงรักษาพัสดุ ครุภัณฑ์ - งานการจัดทำแผนปฏิบัติการจัดหาพัสดุ - งานการจัดทำทะเบียนสัญญาซื้อขาย - งานการคืนหลักประกันของและหลักประกันสัญญา - งานจัดทำฎีกาเบิกเงินตามงบประมาณ และนอกงบประมาณ ควบคุมงบประมาณรายจ่าย - งานธุรการ - งานอื่นๆ ที่เกี่ยวข้องและได้รับมอบหมาย 	<p>๘.๑ ฝ่ายจัดหาพัสดุ</p> <ul style="list-style-type: none"> - งานการจัดซื้อ จัดจ้าง จัดหาพัสดุ - งานการปรับปรุงซ่อมแซมและบำรุงรักษาพัสดุ ครุภัณฑ์ - งานการจัดทำแผนปฏิบัติการจัดหาพัสดุ - งานการจัดทำทะเบียนสัญญาซื้อขาย - งานการคืนหลักประกันของและหลักประกันสัญญา - งานจัดทำฎีกาเบิกเงินตามงบประมาณ และนอกงบประมาณ ควบคุมงบประมาณรายจ่าย - งานธุรการ - งานอื่นๆ ที่เกี่ยวข้องและได้รับมอบหมาย 	
<p>๘.๒ ฝ่ายทะเบียนพัสดุและทรัพย์สิน</p> <ul style="list-style-type: none"> - งานทะเบียนทรัพย์สินตรวจสอบและจำหน่าย - งานการจัดทำทะเบียน และงบททรัพย์สิน - งานการขอใช้ประโยชน์ในทรัพย์สิน - งานตรวจสอบการรับจ่ายพัสดุ จำหน่ายพัสดุ - งานจำหน่ายพัสดุ - งานควบคุมการขออนุญาตใช้ทรัพย์สิน ของส่วนราชการ - งานจดทะเบียนและต่อทะเบียนรถยนต์ส่วนบุคคล - งานอื่นๆ ที่เกี่ยวข้องและได้รับมอบหมาย 	<p>๘.๒ ฝ่ายทะเบียนพัสดุและทรัพย์สิน</p> <ul style="list-style-type: none"> - งานทะเบียนทรัพย์สินตรวจสอบและจำหน่าย - งานการจัดทำทะเบียน และงบททรัพย์สิน - งานการขอใช้ประโยชน์ในทรัพย์สิน - งานตรวจสอบการรับจ่ายพัสดุ จำหน่ายพัสดุ - งานจำหน่ายพัสดุ - งานควบคุมการขออนุญาตใช้ทรัพย์สิน ของส่วนราชการ - งานจดทะเบียนและต่อทะเบียนรถยนต์ส่วนบุคคล - งานอื่นๆ ที่เกี่ยวข้องและได้รับมอบหมาย 	
<p>๙. กองการเจ้าหน้าที่</p>	<p>๙. กองการเจ้าหน้าที่</p>	
<p>๙.๑ ฝ่ายสรรหาและบรรจุแต่งตั้ง</p> <ul style="list-style-type: none"> - งานวิเคราะห์การวางแผนอัตรากำลัง - งานจัดตั้งส่วนราชการและปรับปรุงโครงสร้าง ส่วนราชการ - งานการสรรหาและบรรจุแต่งตั้ง - งานเลื่อนระดับ ปรับปรุงตำแหน่งลูกจ้างประจำ 	<p>๙.๑ ฝ่ายสรรหาและบรรจุแต่งตั้ง</p> <ul style="list-style-type: none"> - งานวิเคราะห์การวางแผนอัตรากำลัง - งานจัดตั้งส่วนราชการและปรับปรุงโครงสร้าง ส่วนราชการ - งานการสรรหาและบรรจุแต่งตั้ง - งานเลื่อนระดับ ปรับปรุงตำแหน่งลูกจ้างประจำ 	

โครงสร้างตามแผนอัตรากำลังปัจจุบัน	โครงสร้างตามแผนอัตรากำลังใหม่	หมายเหตุ
<p>และพนักงานจ้าง</p> <ul style="list-style-type: none"> - งานให้พ้นจากราชการ การเลิกจ้างพนักงานจ้าง - งานระบบสารสนเทศข้อมูลบุคลากรท้องถิ่น แห่งชาติ และทะเบียนประวัติ - งานการย้าย การโอน การรับโอน - งานการต่อสัญญาจ้าง - งานเลขานุการ ก.จ.จ.นราธิวาส - งานอื่นๆ ที่เกี่ยวข้องและได้รับมอบหมาย <p>๙.๒ <u>ฝ่ายส่งเสริมและพัฒนาบุคลากร</u></p> <ul style="list-style-type: none"> - งานสิทธิสวัสดิการทุกประเภท - งานเกี่ยวกับเงินเดือน ค่าจ้าง ค่าตอบแทน - งานประกันสังคม - งานระบบทะเบียนบุคลากรเบิกจ่ายตรงคำรักษา พยาบาล (สปสช.) - งานประเมินผลการปฏิบัติราชการ - งานเสนอขอพระราชทานเครื่องราชอิสริยาภรณ์ และเหรียญราชการชายแดน - งานพัฒนาบุคลากร - งานแผนพัฒนาบุคลากร - งานส่งเสริมและยกย่องเชิดชูเกียรติบุคลากร - งานออกหนังสือรับรองบุคคล - งานงานออกคำสั่ง การมอบอำนาจ การรักษา ราชการแทน และการปฏิบัติราชการแทน - งานบัตรประจำตัวบุคลากร - งานระบบสารสนเทศข้อมูลบุคลากรท้องถิ่น แห่งชาติ และทะเบียนประวัติ - งานประชาสัมพันธ์ของกองการเจ้าหน้าที่ - งานอื่นๆ ที่เกี่ยวข้องและที่ได้รับมอบหมาย <p>๙.๓ <u>ฝ่ายวินัยและส่งเสริมคุณธรรม</u></p> <ul style="list-style-type: none"> - งานการรักษาวินัย - งานอุทธรณ์และร้องทุกข์ - งานออกหนังสือรับรองความประพฤติ - งานสนับสนุนส่งเสริมคุณธรรมจริยธรรม และจรรยาบรรณ - งานประมวลจริยธรรม - งานการลาทุกประเภท 	<p>และพนักงานจ้าง</p> <ul style="list-style-type: none"> - งานให้พ้นจากราชการ การเลิกจ้างพนักงานจ้าง - งานระบบสารสนเทศข้อมูลบุคลากรท้องถิ่น แห่งชาติ และทะเบียนประวัติ - งานการย้าย การโอน การรับโอน - งานการต่อสัญญาจ้าง - งานเลขานุการ ก.จ.จ.นราธิวาส - งานอื่นๆ ที่เกี่ยวข้องและได้รับมอบหมาย <p>๙.๒ <u>ฝ่ายส่งเสริมและพัฒนาบุคลากร</u></p> <ul style="list-style-type: none"> - งานสิทธิสวัสดิการทุกประเภท - งานเกี่ยวกับเงินเดือน ค่าจ้าง ค่าตอบแทน - งานประกันสังคม - งานระบบทะเบียนบุคลากรเบิกจ่ายตรงคำรักษา พยาบาล (สปสช.) - งานประเมินผลการปฏิบัติราชการ - งานเสนอขอพระราชทานเครื่องราชอิสริยาภรณ์ และเหรียญราชการชายแดน - งานพัฒนาบุคลากร - งานแผนพัฒนาบุคลากร - งานส่งเสริมและยกย่องเชิดชูเกียรติบุคลากร - งานออกหนังสือรับรองบุคคล - งานงานออกคำสั่ง การมอบอำนาจ การรักษา ราชการแทน และการปฏิบัติราชการแทน - งานบัตรประจำตัวบุคลากร - งานระบบสารสนเทศข้อมูลบุคลากรท้องถิ่น แห่งชาติ และทะเบียนประวัติ - งานประชาสัมพันธ์ของกองการเจ้าหน้าที่ - งานอื่นๆ ที่เกี่ยวข้องและที่ได้รับมอบหมาย <p>๙.๓ <u>ฝ่ายวินัยและส่งเสริมคุณธรรม</u></p> <ul style="list-style-type: none"> - งานการรักษาวินัย - งานอุทธรณ์และร้องทุกข์ - งานออกหนังสือรับรองความประพฤติ - งานสนับสนุนส่งเสริมคุณธรรมจริยธรรม และจรรยาบรรณ - งานประมวลจริยธรรม - งานการลาทุกประเภท 	

โครงสร้างตามแผนอัตรากำลังปัจจุบัน	โครงสร้างตามแผนอัตรากำลังใหม่	หมายเหตุ
<ul style="list-style-type: none"> - งานควบคุมตรวจสอบการปฏิบัติราชการ และการลา - งานขออนุญาตเดินทางไปต่างประเทศ - งานวางระบบควบคุมภายใน - งานประโยชน์ตอบแทนอื่น - งานอื่นๆ ที่เกี่ยวข้องและได้รับมอบหมาย <p>๙.๔ งานธุรการ</p> <p>๑๐. หน่วยตรวจสอบภายใน</p> <ul style="list-style-type: none"> - งานตรวจสอบบัญชีเอกสารการเบิกจ่ายเอกสาร การรับเงินทุกประเภท - งานตรวจสอบการเก็บรักษาหลักฐานการบัญชี - งานตรวจสอบพัสดุและการเก็บรักษา - งานตรวจสอบทรัพย์สินและการทำประโยชน์ จากทรัพย์สินขององค์การบริหารส่วนจังหวัด - งานอื่นๆ ที่เกี่ยวข้องและได้รับมอบหมาย 	<ul style="list-style-type: none"> - งานควบคุมตรวจสอบการปฏิบัติราชการ และการลา - งานขออนุญาตเดินทางไปต่างประเทศ - งานวางระบบควบคุมภายใน - งานประโยชน์ตอบแทนอื่น - งานอื่นๆ ที่เกี่ยวข้องและได้รับมอบหมาย <p>๙.๔ งานธุรการ</p> <p>๑๐. หน่วยตรวจสอบภายใน</p> <ul style="list-style-type: none"> - งานตรวจสอบบัญชีเอกสารการเบิกจ่ายเอกสาร การรับเงินทุกประเภท - งานตรวจสอบการเก็บรักษาหลักฐานการบัญชี - งานตรวจสอบพัสดุและการเก็บรักษา - งานตรวจสอบทรัพย์สินและการทำประโยชน์ จากทรัพย์สินขององค์การบริหารส่วนจังหวัด - งานอื่นๆ ที่เกี่ยวข้องและได้รับมอบหมาย 	

๓.๒ กรอบตำแหน่งและกรอบอัตรากำลัง

กรอบอัตรากำลัง ๓ ปี ระหว่างปี พ.ศ.๒๕๖๗ - ๒๕๖๙

ลำดับ ที่	ส่วนราชการ	กรอบอัตรากำลังเดิม	กรอบอัตรากำลังใหม่			เพิ่ม/ลด			หมายเหตุ
			๒๕๖๗	๒๕๖๘	๒๕๖๙	๒๕๖๗	๒๕๖๘	๒๕๖๙	
๑	ปลัดองค์การบริหารส่วนจังหวัด (นักบริหารงานท้องถิ่น ระดับสูง)	๑	๑	๑	๑	-	-	-	
๒	รองปลัดองค์การบริหารส่วนจังหวัด (นักบริหารงานท้องถิ่น ระดับสูง)	๑	๑	๑	๑	-	-	-	
๓	รองปลัดองค์การบริหารส่วนจังหวัด (นักบริหารงานท้องถิ่น ระดับกลาง)	๑	๑	๑	๑	-	-	-	
รวม		๓	๓	๓	๓	-	-	-	
สำนักปลัด อบจ. (๐๑)									
๑	หัวหน้าสำนักปลัด อบจ. (นักบริหารงานทั่วไป ระดับกลาง)	๑	๑	๑	๑	-	-	-	
๒	หัวหน้าฝ่ายสวัสดิการสังคม (นักบริหารงานสวัสดิการสังคม ระดับต้น)	๑	๑	๑	๑	-	-	-	
๓	หัวหน้าฝ่ายอำนวยการ (นักบริหารงานทั่วไป ระดับต้น)	๑	๑	๑	๑	-	-	-	
๔	หัวหน้าฝ่ายนิติการ (นักบริหารงานทั่วไป ระดับต้น)	๑	๑	๑	๑	-	-	-	
๕	หัวหน้าฝ่ายส่งเสริมการท่องเที่ยว (นักบริหารงานทั่วไป ระดับต้น)	๑	๑	๑	๑	-	-	-	
๖	นักจัดการงานทั่วไป (ปก./ชก.)	๓	๓	๓	๓	-	-	-	
๗	นิติกร (ปก./ชก.)	๒	๒	๒	๒	-	-	-	
๘	นักพัฒนาการท่องเที่ยว (ปก./ชก.)	๑	๑	๑	๑	-	-	-	
๙	นักพัฒนาชุมชน (ปก./ชก.)	๑	๑	๑	๑	-	-	-	
๑๐	นักสังคมสงเคราะห์ (ปก./ชก.)	๑	๑	๑	๑	-	-	-	
๑๑	เจ้าพนักงานธุรการ (ปง./ชง.)	๓	๓	๓	๓	-	-	-	
๑๒	เจ้าพนักงานป้องกันและบรรเทาสาธารณภัย (ปง./ชง.)	๑	๑	๑	๑	-	-	-	
ลูกจ้างประจำ									
๑๓	เจ้าพนักงานธุรการ	๑	๑	๑	๑	-	-	-	ว่างให้ยุบ
๑๔	พนักงานขับรถยนต์	๑	๑	๑	-	-	-	-๑	ว่างให้ยุบ
๑๕	ยาม	๑	๑	-	-	-	-๑	-	ยุบเลิก
พนักงานจ้าง									
พนักงานจ้างตามภารกิจ									
๑๖	ผู้ช่วยนักจัดการงานทั่วไป	๑	๑	๑	๑	-	-	-	
๑๗	ผู้ช่วยเจ้าพนักงานธุรการ	๑	๑	๑	๑	-	-	-	
๑๘	ผู้ช่วยเจ้าพนักงานการเงินและบัญชี	๑	๑	๑	๑	-	-	-	

ลำดับ ที่	ส่วนราชการ	กรอบอัตรา กำลังเดิม	กรอบอัตรากำลังใหม่			เพิ่ม/ลด			หมายเหตุ
			๒๕๖๗	๒๕๖๘	๒๕๖๙	๒๕๖๗	๒๕๖๘	๒๕๖๙	
๑๙	นายท้ายเรือ	๒	๒	๒	๒	-	-	-	
๒๐	ช่างกลเรือ	๒	๒	๒	๒	-	-	-	
๒๑	พนักงานขับรถยนต์	๒	๒	๒	๒				
	พนักงานจ้างทั่วไป								
๒๒	คนงาน (ตรวจตัวโดยสาร)	๑	๑	๑	๑	-	-	-	
๒๓	คนงาน (กลาสีเรือ)	๒	๒	๒	๒	-	-	-	
๒๔	คนงาน (ขายตัวโดยสาร)	๑	๑	๑	๑	-	-	-	
๒๕	ยามประจำแพขนานยนต์	๑	๑	๑	๑	-	-	-	
๒๖	คนงาน	๖	๖	๖	๖	-	-	-	
รวม สำนักปลัด อบจ.		๔๐	๔๐	๓๙	๓๘	-	-๑	-๑	
สำนักงานเลขานุการ อบจ. (๐๒)									
๑	เลขานุการองค์การบริหารส่วนจังหวัด (นักบริหารงานทั่วไป ระดับกลาง)	๑	๑	๑	๑	-	-	-	
๒	หัวหน้าฝ่ายการประชุม (นักบริหารงานทั่วไป ระดับต้น)	๑	๑	๑	๑	-	-	-	
๓	หัวหน้าฝ่ายกิจการสภา อบจ. (นักบริหารงานทั่วไป ระดับต้น)	๑	๑	๑	๑	-	-	-	
๔	หน.ฝ่ายกิจการคณะผู้บริหาร (นักบริหารงานทั่วไป ระดับต้น)	๑	๑	๑	๑	-	-	-	
๕	นักจัดการงานทั่วไป (ปก./ชก.)	๖	๖	๖	๖	-	-	-	
๖	เจ้าพนักงานธุรการ (ปง./ชง.)	๑	๑	๑	๑	-	-	-	
พนักงานจ้าง									
พนักงานจ้างตามภารกิจ									
๗	ผู้ช่วยเจ้าพนักงานธุรการ	๒	๒	๒	๒	-	-	-	
๘	พนักงานขับรถยนต์	๑	๑	๑	๑	-	-	-	
รวม สำนักงานเลขานุการ อบจ.		๑๔	๑๔	๑๔	๑๔	-	-	-	
กองคลัง (๐๔)									
๑	ผู้อำนวยการกองคลัง (นักบริหารงานการคลัง ระดับกลาง)	๑	๑	๑	๑	-	-	-	
๒	หัวหน้าฝ่ายบริหารงานคลัง (นักบริหารงานการคลัง ระดับต้น)	๑	๑	๑	๑	-	-	-	
๓	หัวหน้าฝ่ายสถิติการคลัง (นักบริหารงานการคลัง ระดับต้น)	๑	๑	๑	๑	-	-	-	
๔	หัวหน้าฝ่ายพัฒนารายได้ (นักบริหารงานการคลัง ระดับต้น)	๑	๑	๑	๑	-	-	-	
๕	นักวิชาการเงินและบัญชี (ปก./ชก.)	๓	๓	๓	๓	-	-	-	
๖	นักวิชาการจัดเก็บรายได้ (ปก./ชก.)	๑	๑	๑	๑	-	-	-	

ลำดับ ที่	ส่วนราชการ	กรอบอัตรา กำลังเดิม	กรอบอัตรากำลังใหม่			เพิ่ม/ลด			หมายเหตุ
			๒๕๖๗	๒๕๖๘	๒๕๖๙	๒๕๖๗	๒๕๖๘	๒๕๖๙	
๗	เจ้าพนักงานการเงินและบัญชี (ปง./ชง.)	๑๑	๑๑	๑๑	๑๑	-	-	-	
๘	เจ้าพนักงานธุรการ (ปง./ชง.)	๓	๓	๓	๓	-	-	-	
	พนักงานจ้าง								
	พนักงานจ้างตามภารกิจ								
๑๐	ผู้ช่วยเจ้าพนักงานธุรการ	๑	๑	๑	๑	-	-	-	
๑๑	พนักงานขับรถยนต์	๑	๑	๑	๑	-	-	-	
	รวม กองคลัง	๒๔	๒๔	๒๔	๒๔	-	-	-	
	กองช่าง (๐๕)								
๑	ผู้อำนวยการกองช่าง (นักบริหารงานช่าง ระดับกลาง)	๑	๑	๑	๑	-	-	-	
๒	หัวหน้าฝ่ายเครื่องจักรกล (นักบริหารงานช่าง ระดับต้น)	๑	๑	๑	๑	-	-	-	
๓	หัวหน้าฝ่ายสาธารณูปโภค (นักบริหารงานช่าง ระดับต้น)	๑	๑	๑	๑	-	-	-	
๔	หัวหน้าฝ่ายก่อสร้างและซ่อมบำรุง (นักบริหารงานช่าง ระดับต้น)	๑	๑	๑	๑	-	-	-	
๕	หัวหน้าฝ่ายสำรวจและออกแบบ (นักบริหารงานช่าง ระดับต้น)	๑	๑	๑	๑	-	-	-	
๖	สถาปนิก (ปก./ชก.)	๑	๑	๑	๑	-	-	-	
๗	วิศวกรโยธา (ปก./ชก.)	๓	๓	๓	๓	-	-	-	
๘	วิศวกรเครื่องกล (ชก.)	๑	๑	๑	๑	-	-	-	
๙	นายช่างโยธา (อส.)	๒	๒	๒	๒	-	-	-	
๑๐	นายช่างโยธา (ปง./ชง.)	๕	๕	๕	๕	-	-	-	
๑๑	นายช่างสำรวจ (อส.)	๑	๑	๑	๑	-	-	-	
๑๒	นายช่างเครื่องกล (ปง./ชง.)	๑	๑	๑	๑	-	-	-	
๑๓	เจ้าพนักงานธุรการ (ปง./ชง.)	๒	๒	๒	๒	-	-	-	
	ลูกจ้างประจำ								
๑๔	พนักงานขับเครื่องจักรกลขนาดหนัก	๑	๑	๑	๑	-	-	-	ว่างให้ยุบ
๑๕	พนักงานขับเครื่องจักรกลขนาดกลาง	๓	๓	๓	๑	-	-	-๒	ว่างให้ยุบ
	พนักงานจ้าง								
	พนักงานจ้างตามภารกิจ								
๑๖	ผู้ช่วยเจ้าพนักงานธุรการ	๒	๒	๒	๒	-	-	-	
๑๗	ผู้ช่วยนายช่างโยธา	๓	๓	๓	๓	-	-	-	
๑๘	ผู้ช่วยนายช่างเขียนแบบ	๑	๑	๑	๑	-	-	-	
๑๙	ผู้ช่วยนายช่างไฟฟ้า	๑	๑	๑	๑	-	-	-	
๒๐	พนักงานขับเครื่องจักรกลขนาดหนัก	๑๑	๑๑	๑๑	๑๑	-	-	-	
๒๑	พนักงานขับเครื่องจักรกลขนาดกลาง	๙	๙	๙	๙	-	-	-	

ลำดับ ที่	ส่วนราชการ	กรอบอัตรา กำลังเดิม	กรอบอัตรากำลังใหม่			เพิ่ม/ลด			หมายเหตุ
			๒๕๖๗	๒๕๖๘	๒๕๖๙	๒๕๖๗	๒๕๖๘	๒๕๖๙	
๒๒	พนักงานขับเครื่องจักรกลขนาดเบา	๒	๒	๒	๒	-	-	-	
๒๓	พนักงานขับรถยนต์	๑	๑	๑	๑	-	-	-	
	พนักงานจ้างทั่วไป								
๒๔	คนงาน	๑๔	๑๔	๑๔	๑๔	-	-	-	
	รวม กองช่าง	๖๙	๖๙	๖๙	๖๗	-	-	-๒	
	กองสาธารณสุข (๐๖)								
๑	ผู้อำนวยการกองสาธารณสุข	๑	๑	๑	๑	-	-	-	
	(นักบริหารงานสาธารณสุขและสิ่งแวดล้อม ระดับกลาง)								
๒	หัวหน้าฝ่ายบริหารสาธารณสุข	๑	๑	๑	๑	-	-	-	
	(นักบริหารงานสาธารณสุขและสิ่งแวดล้อม ระดับต้น)								
๓	หัวหน้าฝ่ายส่งเสริมสิ่งแวดล้อม	๑	๑	๑	๑	-	-	-	
	(นักบริหารงานสาธารณสุขและสิ่งแวดล้อม ระดับต้น)								
๔	นักจัดการงานทั่วไป (ปก./ชก.)	๑	๑	๑	๑	-	-	-	
๕	นักวิชาการคอมพิวเตอร์	๑	๑	๑	๑	-	-	-	
๖	นักวิชาการสาธารณสุข (ปก./ชก.)	๔	๔	๔	๔	-	-	-	
๗	พยาบาลวิชาชีพ (ปก./ชก.)	๖	๖	๖	๖	-	-	-	
๘	นักกายภาพบำบัด (ปก./ชก.)	๑	๑	๑	๑	-	-	-	
๙	นักวิชาการสิ่งแวดล้อม (ปก./ชก.)	๑	๑	๑	๑	-	-	-	
๑๐	นักฉุกเฉินการแพทย์ (ปก./ชก.)	๓	๓	๓	๓	-	-	-	
๑๑	เจ้าพนักงานสาธารณสุข (พง./ชง.)	๒	๒	๒	๒	-	-	-	
๑๒	เจ้าพนักงานธุรการ (พง./ชง.)	๔	๔	๔	๔	-	-	-	
	พนักงานจ้าง								
	พนักงานจ้างตามภารกิจ								
๑๓	ผู้ช่วยนักวิชาการคอมพิวเตอร์	๑	๑	๑	๑	-	-	-	
๑๔	ผู้ช่วยเจ้าพนักงานฉุกเฉินการแพทย์	๓	๓	๓	๓	-	-	-	
๑๕	พนักงานขับรถยนต์ (รถสุขาเคลื่อนที่)	๑	๑	๑	๑	-	-	-	
๑๖	พนักงานขับรถยนต์	๑	๑	๑	๑	-	-	-	
๑๗	พนักงานขับรถยนต์ (รถพยาบาลฉุกเฉิน)	๓	๓	๓	๓	-	-	-	
	พนักงานจ้างทั่วไป								
๑๘	คนงานประจำรถสุขาเคลื่อนที่	๑	๑	๑	๑	-	-	-	
	รวม	๓๖	๓๖	๓๖	๓๖	-	-	-	

ลำดับ ที่	ส่วนราชการ	กรอบอัตรา กำลังเดิม	กรอบอัตรากำลังใหม่			เพิ่ม/ลด			หมายเหตุ
			๒๕๖๗	๒๕๖๘	๒๕๖๙	๒๕๖๗	๒๕๖๘	๒๕๖๙	
	โรงพยาบาลส่งเสริมสุขภาพตำบล								
	(จำนวน ๙๗ แห่ง)								
	รพ.สต.ป่าเสม็ด (ใหญ่)								
๑๙	ผอ.รพ.สต. (นักวิชาการสาธารณสุข ชก.)	๑	๑	๑	๑	-	-	-	
๒๐	นักวิชาการสาธารณสุข (ปก./ชก.)	๕	๕	๕	๕	-	-	-	สรรหาเมื่อ ได้รับการ จัดสรร งบประมาณ
๒๑	พยาบาลวิชาชีพ (ปก./ชก.)	๔	๔	๔	๔	-	-	-	
๒๒	แพทย์แผนไทย (ปก./ชก.)	๑	๑	๑	๑	-	-	-	
๒๓	เจ้าพนักงานธุรการ (ปง./ชง.)	๑	๑	๑	๑	-	-	-	
๒๔	เจ้าพนักงานการเงินและบัญชี (ปง./ชง.)	๑	๑	๑	๑	-	-	-	
๒๕	เจ้าพนักงานทันตสาธารณสุข (ปง./ชง.)	๑	๑	๑	๑	-	-	-	
	รวม	๑๔	๑๔	๑๔	๑๔	-	-	-	
	รพ.สต.มูโนะ (ใหญ่)								
๒๖	ผอ.รพ.สต. (นักวิชาการสาธารณสุข ชก.)	๑	๑	๑	๑	-	-	-	
๒๗	นักวิชาการสาธารณสุข (ปก./ชก.)	๕	๕	๕	๕	-	-	-	สรรหาเมื่อ ได้รับการ จัดสรร งบประมาณ
๒๘	พยาบาลวิชาชีพ (ปก./ชก.)	๔	๔	๔	๔	-	-	-	
๒๙	แพทย์แผนไทย (ปก./ชก.)	๑	๑	๑	๑	-	-	-	
๓๐	เจ้าพนักงานธุรการ (ปง./ชง.)	๑	๑	๑	๑	-	-	-	
๓๑	เจ้าพนักงานการเงินและบัญชี (ปง./ชง.)	๑	๑	๑	๑	-	-	-	
๓๒	เจ้าพนักงานทันตสาธารณสุข (ปง./ชง.)	๑	๑	๑	๑	-	-	-	
	รวม	๑๔	๑๔	๑๔	๑๔	-	-	-	
	รพ.สต.บุไยะ (กลาง)								
๓๓	ผอ.รพ.สต. (นักวิชาการสาธารณสุข ชก.)	๑	๑	๑	๑	-	-	-	
๓๔	นักวิชาการสาธารณสุข (ปก./ชก.)	๔	๔	๔	๔	-	-	-	สรรหาเมื่อ ได้รับการ จัดสรร งบประมาณ
๓๕	พยาบาลวิชาชีพ (ปก./ชก.)	๔	๔	๔	๔	-	-	-	
๓๖	แพทย์แผนไทย (ปก./ชก.)	๑	๑	๑	๑	-	-	-	
๓๗	เจ้าพนักงานการเงินและบัญชี (ปง./ชง.)	๑	๑	๑	๑	-	-	-	
๓๘	เจ้าพนักงานทันตสาธารณสุข (ปง./ชง.)	๑	๑	๑	๑	-	-	-	
	รวม	๑๒	๑๒	๑๒	๑๒	-	-	-	
	รพ.สต.กวาลอซีรา (ใหญ่)								
๓๙	ผอ.รพ.สต. (พยาบาลวิชาชีพ ชก.)	๑	๑	๑	๑	-	-	-	
๔๐	นักวิชาการสาธารณสุข (ปก./ชก.)	๕	๕	๕	๕	-	-	-	สรรหาเมื่อ ได้รับการ จัดสรร งบประมาณ
๔๑	พยาบาลวิชาชีพ (ปก./ชก.)	๔	๔	๔	๔	-	-	-	
๔๒	แพทย์แผนไทย (ปก./ชก.)	๑	๑	๑	๑	-	-	-	
๔๓	เจ้าพนักงานธุรการ (ปง./ชง.)	๑	๑	๑	๑	-	-	-	
๔๔	เจ้าพนักงานการเงินและบัญชี (ปง./ชง.)	๑	๑	๑	๑	-	-	-	
๔๕	เจ้าพนักงานทันตสาธารณสุข (ปง./ชง.)	๑	๑	๑	๑	-	-	-	
	รวม	๑๔	๑๔	๑๔	๑๔	-	-	-	

ลำดับ ที่	ส่วนราชการ	กรอบอัตรา กำลังเดิม	กรอบอัตรากำลังใหม่			เพิ่ม/ลด			หมายเหตุ	
			๒๕๖๗	๒๕๖๘	๒๕๖๙	๒๕๖๗	๒๕๖๘	๒๕๖๙		
	รพ.สต.สุโษะสาวอ (กลาง)									
๔๖	ผอ.รพ.สต. (นักวิชาการสาธารณสุข ชก.)	๑	๑	๑	๑	-	-	-		
๔๗	นักวิชาการสาธารณสุข (ปก./ชก.)	๑	๑	๒	๒	-	+๑	-	กำหนดเพิ่ม	
๔๘	พยาบาลวิชาชีพ (ปก./ชก.)	๔	๔	๔	๔	-	-	-	สรรหาเมื่อ ได้รับการ จัดสรร งบประมาณ	
๔๙	แพทย์แผนไทย (ปก./ชก.)	๑	๑	๑	๑	-	-	-		
๕๐	เจ้าพนักงานธุรการ (ปง./ชง.)	๑	๑	๑	๑	-	-	-		
๕๑	เจ้าพนักงานการเงินและบัญชี (ปง./ชง.)	๑	๑	๑	๑	-	-	-		
๕๒	เจ้าพนักงานสาธารณสุข (ปง./ชง.)	๑	๑	๑	๑	-	-	-		
๕๓	เจ้าพนักงานทันตสาธารณสุข (ปง./ชง.)	๑	๑	๑	๑	-	-	-		
	รวม	๑๑	๑๑	๑๒	๑๒	-	-	-		
	รพ.สต.กาเยาะมาตี (กลาง)									
๕๔	ผอ.รพ.สต. (นักวิชาการสาธารณสุข ชก.)	๑	๑	๑	๑	-	-	-		
๕๕	นักวิชาการสาธารณสุข (ปก./ชก.)	๒	๒	๒	๒	-	-	-	สรรหาเมื่อ ได้รับการ จัดสรร งบประมาณ	
๕๖	พยาบาลวิชาชีพ (ปก./ชก.)	๕	๕	๕	๕	-	-	-		
๕๗	แพทย์แผนไทย (ปก./ชก.)	๑	๑	๑	๑	-	-	-		
๕๘	เจ้าพนักงานการเงินและบัญชี (ปง./ชง.)	๑	๑	๑	๑	-	-	-		
๕๙	เจ้าพนักงานสาธารณสุข (ปง./ชง.)	๑	๑	๑	๑	-	-	-		
๖๐	เจ้าพนักงานทันตสาธารณสุข (ปง./ชง.)	๑	๑	๑	๑	-	-	-		
	รวม	๑๒	๑๒	๑๒	๑๒	-	-	-		
	รพ.สต.ปะลุกาสาเมาะ (ใหญ่)		ปรับขนาด							
๖๑	ผอ.รพ.สต. (นักวิชาการสาธารณสุข ชก.)	๑	๑	๑	๑	-	-	-		
๖๒	นักวิชาการสาธารณสุข (ปก./ชก.)	๔	๔	๔	๔	-	-	-	สรรหาเมื่อ ได้รับการ จัดสรร งบประมาณ	
๖๓	พยาบาลวิชาชีพ (ปก./ชก.)	๔	๔	๔	๔	-	-	-		
๖๔	แพทย์แผนไทย (ปก./ชก.)	๑	๑	๑	๑	-	-	-		
๖๕	เจ้าพนักงานสาธารณสุข (ปง./ชง.)	๒	๒	๒	๒	-	-	-		
	รวม	๑๒	๑๒	๑๒	๑๒	-	-	-		
	รพ.สต.บ้านเชิงเขา (กลาง)									
๖๖	ผอ.รพ.สต. (นักวิชาการสาธารณสุข ชก.)	๑	๑	๑	๑	-	-	-		
๖๗	นักวิชาการสาธารณสุข (ปก./ชก.)	๒	๒	๒	๒	-	-	-	สรรหาเมื่อ ได้รับการ จัดสรร งบประมาณ	
๖๘	พยาบาลวิชาชีพ (ปก./ชก.)	๖	๖	๖	๖	-	-	-		
๖๙	แพทย์แผนไทย (ปก./ชก.)	๑	๑	๑	๑	-	-	-		
๗๐	เจ้าพนักงานธุรการ (ปง./ชง.)	๑	๑	๑	๑	-	-	-		
๗๑	เจ้าพนักงานการเงินและบัญชี (ปง./ชง.)	๑	๑	๑	๑	-	-	-		
	รวม	๑๒	๑๒	๑๒	๑๒	-	-	-		
	รพ.สต.บาเราะเหนือ (กลาง)									
๗๒	ผอ.รพ.สต. (นักวิชาการสาธารณสุข ชก.)	๑	๑	๑	๑	-	-	-		
๗๓	นักวิชาการสาธารณสุข (ปก./ชก.)	๑	๑	๑	๑	-	-	-	สรรหาเมื่อ	

ลำดับ ที่	ส่วนราชการ	กรอบอัตรา กำลังเดิม	กรอบอัตรากำลังใหม่			เพิ่ม/ลด			หมายเหตุ
			๒๕๖๗	๒๕๖๘	๒๕๖๙	๒๕๖๗	๒๕๖๘	๒๕๖๙	
๗๔	พยาบาลวิชาชีพ (ปก./ชก.)	๕	๕	๕	๕	-	-	-	ได้รับการ จัดสรร งบประมาณ
๗๕	แพทย์แผนไทย (ปก./ชก.)	๑	๑	๑	๑	-	-	-	
๗๖	เจ้าพนักงานธุรการ (ปง./ชง.)	๑	๑	๑	๑	-	-	-	
๗๗	เจ้าพนักงานการเงินและบัญชี (ปง./ชง.)	๑	๑	๑	๑	-	-	-	
๗๘	เจ้าพนักงานสาธารณสุข (ปง./ชง.)	๑	๑	๑	๑	-	-	-	
๗๙	เจ้าพนักงานทันตสาธารณสุข (ปง./ชง.)	๑	๑	๑	๑	-	-	-	
	รวม	๑๒	๑๒	๑๒	๑๒	-	-	-	
	รพ.สต.บ้านบือระ (กลาง)								
๘๐	ผอ.รพ.สต. (พยาบาลวิชาชีพ ชก.)	๑	๑	๑	๑	-	-	-	สรรหาเมื่อ ได้รับการ จัดสรร งบประมาณ
๘๑	นักวิชาการสาธารณสุข (ปก./ชก.)	๓	๓	๓	๓	-	-	-	
๘๒	พยาบาลวิชาชีพ (ปก./ชก.)	๔	๔	๔	๔	-	-	-	
๘๓	แพทย์แผนไทย (ปก./ชก.)	๑	๑	๑	๑	-	-	-	
๘๔	เจ้าพนักงานธุรการ (ปง./ชง.)	๑	๑	๑	๑	-	-	-	
๘๕	เจ้าพนักงานการเงินและบัญชี (ปง./ชง.)	๑	๑	๑	๑	-	-	-	
๘๖	เจ้าพนักงานสาธารณสุข (ปง./ชง.)	๑	๑	๑	๑	-	-	-	
	รวม	๑๒	๑๒	๑๒	๑๒	-	-	-	
	รพ.สต.บ้านคลองแระ (กลาง)								
๘๗	ผอ.รพ.สต. (นักวิชาการสาธารณสุข ชก.)	๑	๑	๑	๑	-	-	-	สรรหาเมื่อ ได้รับการ จัดสรร งบประมาณ
๘๘	นักวิชาการสาธารณสุข (ปก./ชก.)	๓	๓	๓	๓	-	-	-	
๘๙	พยาบาลวิชาชีพ (ปก./ชก.)	๔	๔	๔	๔	-	-	-	
๙๐	แพทย์แผนไทย (ปก./ชก.)	๑	๑	๑	๑	-	-	-	
๙๑	เจ้าพนักงานการเงินและบัญชี (ปง./ชง.)	๑	๑	๑	๑	-	-	-	
๙๒	เจ้าพนักงานสาธารณสุข (ปง./ชง.)	๑	๑	๑	๑	-	-	-	
๙๓	เจ้าพนักงานทันตสาธารณสุข (ปง./ชง.)	๑	๑	๑	๑	-	-	-	
	รวม	๑๒	๑๒	๑๒	๑๒	-	-	-	
	รพ.สต.บ้านตอหลัง (กลาง)								
๙๔	ผอ.รพ.สต. (นักวิชาการสาธารณสุข ชก.)	๑	๑	๑	๑	-	-	-	สรรหาเมื่อ ได้รับการ จัดสรร งบประมาณ
๙๕	นักวิชาการสาธารณสุข (ปก./ชก.)	๕	๕	๕	๕	-	-	-	
๙๖	พยาบาลวิชาชีพ (ปก./ชก.)	๓	๓	๓	๓	-	-	-	
๙๗	แพทย์แผนไทย (ปก./ชก.)	๑	๑	๑	๑	-	-	-	
๙๘	เจ้าพนักงานธุรการ (ปง./ชง.)	๑	๑	๑	๑	-	-	-	
๙๙	เจ้าพนักงานการเงินและบัญชี (ปง./ชง.)	๑	๑	๑	๑	-	-	-	
	รวม	๑๒	๑๒	๑๒	๑๒	-	-	-	
	รพ.สต.บ้านป่าไผ่ (ระแงะ) (กลาง)								
๑๐๐	ผอ.รพ.สต. (นักวิชาการสาธารณสุข ชก.)	๑	๑	๑	๑	-	-	-	สรรหาเมื่อ
๑๐๑	นักวิชาการสาธารณสุข (ปก./ชก.)	๓	๓	๓	๓	-	-	-	
๑๐๒	พยาบาลวิชาชีพ (ปก./ชก.)	๓	๓	๓	๓	-	-	-	

ลำดับ ที่	ส่วนราชการ	กรอบอัตรา กำลังเดิม	กรอบอัตรากำลังใหม่			เพิ่ม/ลด			หมายเหตุ
			๒๕๖๗	๒๕๖๘	๒๕๖๙	๒๕๖๗	๒๕๖๘	๒๕๖๙	
๑๐๓	แพทย์แผนไทย (ปก./ชก.)	๑	๑	๑	๑	-	-	-	ได้รับการ จัดสรร งบประมาณ
๑๐๔	เจ้าพนักงานธุรการ (ปง./ชง.)	๑	๑	๑	๑	-	-	-	
๑๐๕	เจ้าพนักงานการเงินและบัญชี (ปง./ชง.)	๑	๑	๑	๑	-	-	-	
๑๐๖	เจ้าพนักงานสาธารณสุข (ปง./ชง.)	๑	๑	๑	๑	-	-	-	
๑๐๗	เจ้าพนักงานทันตสาธารณสุข (ปง./ชง.)	๑	๑	๑	๑	-	-	-	
	รวม	๑๒	๑๒	๑๒	๑๒	-	-	-	
	รพ.สต.บ้านจุฬารัตน์พัฒนา ๕ (กลาง)								
๑๐๘	ผอ.รพ.สต. (พยาบาลวิชาชีพ ชก.)	๑	๑	๑	๑	-	-	-	สรรหาเมื่อ ได้รับการ จัดสรร งบประมาณ
๑๐๙	นักวิชาการสาธารณสุข (ปก./ชก.)	๔	๔	๔	๔	-	-	-	
๑๑๐	พยาบาลวิชาชีพ (ปก./ชก.)	๔	๔	๔	๔	-	-	-	
๑๑๑	แพทย์แผนไทย (ปก./ชก.)	๑	๑	๑	๑	-	-	-	
๑๑๒	เจ้าพนักงานธุรการ (ปง./ชง.)	๑	๑	๑	๑	-	-	-	
๑๑๓	เจ้าพนักงานการเงินและบัญชี (ปง./ชง.)	๑	๑	๑	๑	-	-	-	
	รวม	๑๒	๑๒	๑๒	๑๒	-	-	-	
	รพ.สต.บองอ (กลาง)								
๑๑๔	ผอ.รพ.สต. (นักวิชาการสาธารณสุข ชก.)	๑	๑	๑	๑	-	-	-	สรรหาเมื่อ ได้รับการ จัดสรร งบประมาณ
๑๑๕	นักวิชาการสาธารณสุข (ปก./ชก.)	๓	๓	๓	๓	-	-	-	
๑๑๖	พยาบาลวิชาชีพ (ปก./ชก.)	๔	๔	๔	๔	-	-	-	
๑๑๗	แพทย์แผนไทย (ปก./ชก.)	๑	๑	๑	๑	-	-	-	
๑๑๘	เจ้าพนักงานธุรการ (ปง./ชง.)	๑	๑	๑	๑	-	-	-	
๑๑๙	เจ้าพนักงานการเงินและบัญชี (ปง./ชง.)	๑	๑	๑	๑	-	-	-	
๑๒๐	เจ้าพนักงานทันตสาธารณสุข (ปง./ชง.)	๑	๑	๑	๑	-	-	-	
	รวม	๑๒	๑๒	๑๒	๑๒	-	-	-	
	รพ.สต.บ้านลาไม (กลาง)								
๑๒๑	ผอ.รพ.สต. (นักวิชาการสาธารณสุข ชก.)	๑	๑	๑	๑	-	-	-	สรรหาเมื่อ ได้รับการ จัดสรร งบประมาณ
๑๒๒	นักวิชาการสาธารณสุข (ปก./ชก.)	๔	๔	๔	๔	-	-	-	
๑๒๓	พยาบาลวิชาชีพ (ปก./ชก.)	๓	๓	๓	๓	-	-	-	
๑๒๔	แพทย์แผนไทย (ปก./ชก.)	๑	๑	๑	๑	-	-	-	
๑๒๕	เจ้าพนักงานธุรการ (ปง./ชง.)	๑	๑	๑	๑	-	-	-	
๑๒๖	เจ้าพนักงานการเงินและบัญชี (ปง./ชง.)	๑	๑	๑	๑	-	-	-	
๑๒๗	เจ้าพนักงานเภสัชกรรม (ปง./ชง.)	๑	๑	๑	๑	-	-	-	
	รวม	๑๒	๑๒	๑๒	๑๒	-	-	-	
	รพ.สต.บ้านกาสิชา (กลาง)								
๑๒๘	ผอ.รพ.สต. (นักวิชาการสาธารณสุข ชก.)	๑	๑	๑	๑	-	-	-	สรรหาเมื่อ ได้รับการ
๑๒๙	นักวิชาการสาธารณสุข (ปก./ชก.)	๒	๒	๒	๒	-	-	-	
๑๓๐	พยาบาลวิชาชีพ (ปก./ชก.)	๔	๔	๔	๔	-	-	-	
๑๓๑	แพทย์แผนไทย (ปก./ชก.)	๑	๑	๑	๑	-	-	-	

ลำดับ ที่	ส่วนราชการ	กรอบอัตรา กำลังเดิม	กรอบอัตรากำลังใหม่			เพิ่ม/ลด			หมายเหตุ
			๒๕๖๗	๒๕๖๘	๒๕๖๙	๒๕๖๗	๒๕๖๘	๒๕๖๙	
๑๓๒	เจ้าพนักงานธุรการ (ปง./ชง.)	๑	๑	๑	๑	-	-	-	จัดสรร งบประมาณ
๑๓๓	เจ้าพนักงานการเงินและบัญชี (ปง./ชง.)	๑	๑	๑	๑	-	-	-	
๑๓๔	เจ้าพนักงานสาธารณสุข (ปง./ชง.)	๑	๑	๑	๑	-	-	-	
๑๓๕	เจ้าพนักงานทันตสาธารณสุข (ปง./ชง.)	๑	๑	๑	๑	-	-	-	
	รวม	๑๒	๑๒	๑๒	๑๒	-	-	-	
	รพ.สต.ภานันท์ (กลาง)								
๑๓๖	ผอ.รพ.สต. (พยาบาลวิชาชีพ ชก.)	๑	๑	๑	๑	-	-	-	
๑๓๗	นักวิชาการสาธารณสุข (ปก./ชก.)	๓	๓	๓	๓	-	-	-	สรรหาเมื่อ ได้รับการ จัดสรร งบประมาณ
๑๓๘	พยาบาลวิชาชีพ (ปก./ชก.)	๔	๔	๔	๔	-	-	-	
๑๓๙	แพทย์แผนไทย (ปก./ชก.)	๑	๑	๑	๑	-	-	-	
๑๔๐	เจ้าพนักงานธุรการ (ปง./ชง.)	๑	๑	๑	๑	-	-	-	
๑๔๑	เจ้าพนักงานการเงินและบัญชี (ปง./ชง.)	๑	๑	๑	๑	-	-	-	
๑๔๒	เจ้าพนักงานทันตสาธารณสุข (ปง./ชง.)	๑	๑	๑	๑	-	-	-	
	รวม	๑๒	๑๒	๑๒	๑๒	-	-	-	
	รพ.สต.บ้านเจ๊ะเก (กลาง)								
๑๔๓	ผอ.รพ.สต. (นักวิชาการสาธารณสุข ชก.)	๑	๑	๑	๑	-	-	-	
๑๔๔	นักวิชาการสาธารณสุข (ปก./ชก.)	๔	๔	๔	๔	-	-	-	สรรหาเมื่อ ได้รับการ จัดสรร งบประมาณ
๑๔๕	พยาบาลวิชาชีพ (ปก./ชก.)	๓	๓	๓	๓	-	-	-	
๑๔๖	แพทย์แผนไทย (ปก./ชก.)	๑	๑	๑	๑	-	-	-	
๑๔๗	เจ้าพนักงานธุรการ (ปง./ชง.)	๑	๑	๑	๑	-	-	-	
๑๔๘	เจ้าพนักงานการเงินและบัญชี (ปง./ชง.)	๑	๑	๑	๑	-	-	-	
๑๔๙	เจ้าพนักงานทันตสาธารณสุข (ปง./ชง.)	๑	๑	๑	๑	-	-	-	
	รวม	๑๒	๑๒	๑๒	๑๒	-	-	-	
	รพ.สต.บาโงสะโต (กลาง)								
๑๕๐	ผอ.รพ.สต. (นักวิชาการสาธารณสุข ชก.)	๑	๑	๑	๑	-	-	-	
๑๕๑	นักวิชาการสาธารณสุข (ปก./ชก.)	๓	๓	๓	๓	-	-	-	สรรหาเมื่อ ได้รับการ จัดสรร งบประมาณ
๑๕๒	พยาบาลวิชาชีพ (ปก./ชก.)	๔	๔	๔	๔	-	-	-	
๑๕๓	แพทย์แผนไทย (ปก./ชก.)	๑	๑	๑	๑	-	-	-	
๑๕๔	เจ้าพนักงานธุรการ (ปง./ชง.)	๑	๑	๑	๑	-	-	-	
๑๕๕	เจ้าพนักงานการเงินและบัญชี (ปง./ชง.)	๑	๑	๑	๑	-	-	-	
๑๕๖	เจ้าพนักงานทันตสาธารณสุข (ปง./ชง.)	๑	๑	๑	๑	-	-	-	
	รวม	๑๒	๑๒	๑๒	๑๒	-	-	-	
	รพ.สต.บ้านซีโป (กลาง)								
๑๕๗	ผอ.รพ.สต. (นักวิชาการสาธารณสุข ชก.)	๑	๑	๑	๑	-	-	-	
๑๕๘	นักวิชาการสาธารณสุข (ปก./ชก.)	๓	๓	๓	๓	-	-	-	สรรหาเมื่อ ได้รับการ
๑๕๙	พยาบาลวิชาชีพ (ปก./ชก.)	๓	๓	๓	๓	-	-	-	
๑๖๐	แพทย์แผนไทย (ปก./ชก.)	๑	๑	๑	๑	-	-	-	

ลำดับ ที่	ส่วนราชการ	กรอบอัตรา กำลังเดิม	กรอบอัตรากำลังใหม่			เพิ่ม/ลด			หมายเหตุ
			๒๕๖๗	๒๕๖๘	๒๕๖๙	๒๕๖๗	๒๕๖๘	๒๕๖๙	
๑๖๑	เจ้าพนักงานธุรการ (ปง./ชง.)	๑	๑	๑	๑	-	-	-	จัดสรร งบประมาณ
๑๖๒	เจ้าพนักงานการเงินและบัญชี (ปง./ชง.)	๑	๑	๑	๑	-	-	-	
๑๖๓	เจ้าพนักงานสาธารณสุข (ปง./ชง.)	๑	๑	๑	๑	-	-	-	
๑๖๔	เจ้าพนักงานทันตสาธารณสุข (ปง./ชง.)	๑	๑	๑	๑	-	-	-	
	รวม	๑๒	๑๒	๑๒	๑๒	-	-	-	
	รพ.สต.เฉลิม (กลาง)								
๑๖๕	ผอ.รพ.สต. (พยาบาลวิชาชีพ ชก.)	๑	๑	๑	๑	-	-	-	
๑๖๖	นักวิชาการสาธารณสุข (ปก./ชก.)	๒	๒	๒	๒	-	-	-	สรรหาเมื่อ ได้รับการ จัดสรร งบประมาณ
๑๖๗	พยาบาลวิชาชีพ (ปก./ชก.)	๔	๔	๔	๔	-	-	-	
๑๖๘	แพทย์แผนไทย (ปก./ชก.)	๑	๑	๑	๑	-	-	-	
๑๖๙	เจ้าพนักงานธุรการ (ปง./ชง.)	๑	๑	๑	๑	-	-	-	
๑๗๐	เจ้าพนักงานการเงินและบัญชี (ปง./ชง.)	๑	๑	๑	๑	-	-	-	
๑๗๑	เจ้าพนักงานสาธารณสุข (ปง./ชง.)	๑	๑	๑	๑	-	-	-	
๑๗๒	เจ้าพนักงานทันตสาธารณสุข (ปง./ชง.)	๑	๑	๑	๑	-	-	-	
	รวม	๑๒	๑๒	๑๒	๑๒	-	-	-	
	รพ.สต.มะรือโบทก (กลาง)								
๑๗๓	ผอ.รพ.สต. (นักวิชาการสาธารณสุข ชก.)	๑	๑	๑	๑	-	-	-	
๑๗๔	นักวิชาการสาธารณสุข (ปก./ชก.)	๓	๓	๓	๓	-	-	-	สรรหาเมื่อ ได้รับการ จัดสรร งบประมาณ
๑๗๕	พยาบาลวิชาชีพ (ปก./ชก.)	๔	๔	๔	๔	-	-	-	
๑๗๖	แพทย์แผนไทย (ปก./ชก.)	๑	๑	๑	๑	-	-	-	
๑๗๗	เจ้าพนักงานธุรการ (ปง./ชง.)	๑	๑	๑	๑	-	-	-	
๑๗๘	เจ้าพนักงานการเงินและบัญชี (ปง./ชง.)	๑	๑	๑	๑	-	-	-	
๑๗๙	เจ้าพนักงานทันตสาธารณสุข (ปง./ชง.)	๑	๑	๑	๑	-	-	-	
	รวม	๑๒	๑๒	๑๒	๑๒	-	-	-	
	รพ.สต.บ้านสะโล (กลาง)								
๑๘๐	ผอ.รพ.สต. (นักวิชาการสาธารณสุข ชก.)	๑	๑	๑	๑	-	-	-	
๑๘๑	นักวิชาการสาธารณสุข (ปก./ชก.)	๒	๒	๒	๒	-	-	-	สรรหาเมื่อ ได้รับการ จัดสรร งบประมาณ
๑๘๒	พยาบาลวิชาชีพ (ปก./ชก.)	๔	๔	๔	๔	-	-	-	
๑๘๓	แพทย์แผนไทย (ปก./ชก.)	๑	๑	๑	๑	-	-	-	
๑๘๔	เจ้าพนักงานธุรการ (ปง./ชง.)	๑	๑	๑	๑	-	-	-	
๑๘๕	เจ้าพนักงานการเงินและบัญชี (ปง./ชง.)	๑	๑	๑	๑	-	-	-	
๑๘๖	เจ้าพนักงานสาธารณสุข (ปง./ชง.)	๑	๑	๑	๑	-	-	-	
๑๘๗	เจ้าพนักงานทันตสาธารณสุข (ปง./ชง.)	๑	๑	๑	๑	-	-	-	
	รวม	๑๒	๑๒	๑๒	๑๒	-	-	-	
	รพ.สต.บ้านนาโอน (กลาง)								
๑๘๘	ผอ.รพ.สต. (นักวิชาการสาธารณสุข ชก.)	๑	๑	๑	๑	-	-	-	
๑๘๙	นักวิชาการสาธารณสุข (ปก./ชก.)	๔	๔	๔	๔	-	-	-	สรรหาเมื่อ

ลำดับ ที่	ส่วนราชการ	กรอบอัตรา กำลังเดิม	กรอบอัตรากำลังใหม่			เพิ่ม/ลด			หมายเหตุ	
			๒๕๖๗	๒๕๖๘	๒๕๖๙	๒๕๖๗	๒๕๖๘	๒๕๖๙		
๑๙๐	พยาบาลวิชาชีพ (ปก./ชก.)	๓	๓	๓	๓	-	-	-	ได้รับการ จัดสรร งบประมาณ	
๑๙๑	แพทย์แผนไทย (ปก./ชก.)	๑	๑	๑	๑	-	-	-		
๑๙๒	เจ้าพนักงานธุรการ (ปง./ชง.)	๑	๑	๑	๑	-	-	-		
๑๙๓	เจ้าพนักงานการเงินและบัญชี (ปง./ชง.)	๑	๑	๑	๑	-	-	-		
๑๙๔	เจ้าพนักงานทันตสาธารณสุข (ปง./ชง.)	๑	๑	๑	๑	-	-	-		
	รวม	๑๒	๑๒	๑๒	๑๒	-	-	-		
	รพ.สต.บ้านมือและห์ (เล็ก)									
๑๙๕	ผอ.รพ.สต. (นักวิชาการสาธารณสุข ชก.)	๑	๑	๑	๑	-	-	-	สรรหาเมื่อได้รับ การจัดสรร งบประมาณ	
๑๙๖	นักวิชาการสาธารณสุข (ปก./ชก.)	๓	๓	๓	๓	-	-	-		
๑๙๗	พยาบาลวิชาชีพ (ปก./ชก.)	๒	๒	๒	๒	-	-	-		
๑๙๘	เจ้าพนักงานการเงินและบัญชี (ปง./ชง.)	๑	๑	๑	๑	-	-	-		
	รวม	๗	๗	๗	๗	-	-	-		
	รพ.สต.บ้านสาวอ (กลาง)		ปรับขนาด							
๑๙๙	ผอ.รพ.สต. (นักวิชาการสาธารณสุข ชก.)	๑	๑	๑	๑	-	-	-	สรรหาเมื่อได้รับ การจัดสรร งบประมาณ	
๒๐๐	นักวิชาการสาธารณสุข (ปก./ชก.)	๓	๓	๓	๓	-	-	-		
๒๐๑	พยาบาลวิชาชีพ (ปก./ชก.)	๒	๒	๒	๒	-	-	-		
๒๐๒	เจ้าพนักงานการเงินและบัญชี (ปง./ชง.)	๑	๑	๑	๑	-	-	-		
	รวม	๗	๗	๗	๗	-	-	-		
	รพ.สต.เวียง (กลาง)		ปรับขนาด							
๒๐๓	ผอ.รพ.สต. (เจ้าพนักงานสาธารณสุข อส.)	๑	๑	๑	๑	-	-	-	สรรหาเมื่อได้รับ การจัดสรร งบประมาณ	
๒๐๔	นักวิชาการสาธารณสุข (ปก./ชก.)	๓	๓	๓	๓	-	-	-		
๒๐๕	พยาบาลวิชาชีพ (ปก./ชก.)	๒	๒	๒	๒	-	-	-		
๒๐๖	เจ้าพนักงานการเงินและบัญชี (ปง./ชง.)	๑	๑	๑	๑	-	-	-		
	รวม	๗	๗	๗	๗	-	-	-		
	รพ.สต.บ้านซื่อเลาะ (กลาง)		ปรับขนาด							
๒๐๗	ผอ.รพ.สต. (นักวิชาการสาธารณสุข ชก.)	๑	๑	๑	๑	-	-	-	สรรหาเมื่อ ได้รับการ จัดสรร งบประมาณ	
๒๐๘	นักวิชาการสาธารณสุข (ปก./ชก.)	๔	๔	๔	๔	-	-	-		
๒๐๙	พยาบาลวิชาชีพ (ปก./ชก.)	๓	๓	๓	๓	-	-	-		
๒๑๐	แพทย์แผนไทย (ปก./ชก.)	๑	๑	๑	๑	-	-	-		
๒๑๑	เจ้าพนักงานธุรการ (ปง./ชง.)	๑	๑	๑	๑	-	-	-		
๒๑๒	เจ้าพนักงานการเงินและบัญชี (ปง./ชง.)	๑	๑	๑	๑	-	-	-		
๒๑๓	เจ้าพนักงานทันตสาธารณสุข (ปง./ชง.)	๑	๑	๑	๑	-	-	-		
	รวม	๑๒	๑๒	๑๒	๑๒	-	-	-		
	รพ.สต.บ้านมะนังป็นย้ง (กลาง)		ปรับขนาด							
๒๑๔	ผอ.รพ.สต. (นักวิชาการสาธารณสุข ชก.)	๑	๑	๑	๑	-	-	-	สรรหาเมื่อ	
๒๑๕	นักวิชาการสาธารณสุข (ปก./ชก.)	๔	๔	๔	๔	-	-	-		
๒๑๖	พยาบาลวิชาชีพ (ปก./ชก.)	๓	๓	๓	๓	-	-	-		

ลำดับ ที่	ส่วนราชการ	กรอบอัตรา กำลังเดิม	กรอบอัตรากำลังใหม่			เพิ่ม/ลด			หมายเหตุ
			๒๕๖๗	๒๕๖๘	๒๕๖๙	๒๕๖๗	๒๕๖๘	๒๕๖๙	
๒๑๗	แพทย์แผนไทย (ปก./ชก.)	๑	๑	๑	๑	-	-	-	ได้รับการ จัดสรร งบประมาณ
๒๑๘	เจ้าพนักงานธุรการ (ปง./ชง.)	๑	๑	๑	๑	-	-	-	
๒๑๙	เจ้าพนักงานการเงินและบัญชี (ปง./ชง.)	๑	๑	๑	๑	-	-	-	
๒๒๐	เจ้าพนักงานทันตสาธารณสุข (ปง./ชง.)	๑	๑	๑	๑	-	-	-	
	รวม	๑๒	๑๒	๑๒	๑๒	-	-	-	
	รพ.สต.บ้านบางไผ่ (กลาง)								
๒๒๑	ผอ.รพ.สต. (นักวิชาการสาธารณสุข ชก.)	๑	๑	๑	๑	-	-	-	
๒๒๒	นักวิชาการสาธารณสุข (ปก./ชก.)	๔	๔	๔	๔	-	-	-	สรรหาเมื่อ ได้รับการ จัดสรร งบประมาณ
๒๒๓	พยาบาลวิชาชีพ (ปก./ชก.)	๓	๓	๓	๓	-	-	-	
๒๒๔	แพทย์แผนไทย (ปก./ชก.)	๑	๑	๑	๑	-	-	-	
๒๒๕	เจ้าพนักงานธุรการ (ปง./ชง.)	๑	๑	๑	๑	-	-	-	
๒๒๖	เจ้าพนักงานการเงินและบัญชี (ปง./ชง.)	๑	๑	๑	๑	-	-	-	
๒๒๗	เจ้าพนักงานทันตสาธารณสุข (ปง./ชง.)	๑	๑	๑	๑	-	-	-	
	รวม	๑๒	๑๒	๑๒	๑๒	-	-	-	
	รพ.สต.บึงเตย (กลาง)								
๒๒๘	ผอ.รพ.สต. (นักวิชาการสาธารณสุข ชก.)	๑	๑	๑	๑	-	-	-	
๒๒๙	นักวิชาการสาธารณสุข (ปก./ชก.)	๔	๔	๔	๔	-	-	-	สรรหาเมื่อ ได้รับการ จัดสรร งบประมาณ
๒๓๐	พยาบาลวิชาชีพ (ปก./ชก.)	๓	๓	๓	๓	-	-	-	
๒๓๑	แพทย์แผนไทย (ปก./ชก.)	๑	๑	๑	๑	-	-	-	
๒๓๒	เจ้าพนักงานธุรการ (ปง./ชง.)	๑	๑	๑	๑	-	-	-	
๒๓๓	เจ้าพนักงานการเงินและบัญชี (ปง./ชง.)	๑	๑	๑	๑	-	-	-	
๒๓๔	เจ้าพนักงานทันตสาธารณสุข (ปง./ชง.)	๑	๑	๑	๑	-	-	-	
	รวม	๑๒	๑๒	๑๒	๑๒	-	-	-	
	รพ.สต.บ้านอูย (กลาง)								
๒๓๕	ผอ.รพ.สต. (นักวิชาการสาธารณสุข ชก.)	๑	๑	๑	๑	-	-	-	
๒๓๖	นักวิชาการสาธารณสุข (ปก./ชก.)	๓	๓	๓	๓	-	-	-	สรรหาเมื่อ ได้รับการ จัดสรร งบประมาณ
๒๓๗	พยาบาลวิชาชีพ (ปก./ชก.)	๔	๔	๔	๔	-	-	-	
๒๓๘	แพทย์แผนไทย (ปก./ชก.)	๑	๑	๑	๑	-	-	-	
๒๓๙	เจ้าพนักงานธุรการ (ปง./ชง.)	๑	๑	๑	๑	-	-	-	
๒๔๐	เจ้าพนักงานการเงินและบัญชี (ปง./ชง.)	๑	๑	๑	๑	-	-	-	
๒๔๑	เจ้าพนักงานทันตสาธารณสุข (ปง./ชง.)	๑	๑	๑	๑	-	-	-	
	รวม	๑๒	๑๒	๑๒	๑๒	-	-	-	
	รพ.สต.ลาโละ (กลาง)								
๒๔๒	ผอ.รพ.สต. (นักวิชาการสาธารณสุข ชก.)	๑	๑	๑	๑	-	-	-	
๒๔๓	นักวิชาการสาธารณสุข (ปก./ชก.)	๔	๔	๔	๔	-	-	-	สรรหาเมื่อ ได้รับการ
๒๔๔	พยาบาลวิชาชีพ (ปก./ชก.)	๓	๓	๓	๓	-	-	-	
๒๔๕	แพทย์แผนไทย (ปก./ชก.)	๑	๑	๑	๑	-	-	-	

ลำดับ ที่	ส่วนราชการ	กรอบอัตรา กำลังเดิม	กรอบอัตรากำลังใหม่			เพิ่ม/ลด			หมายเหตุ
			๒๕๖๗	๒๕๖๘	๒๕๖๙	๒๕๖๗	๒๕๖๘	๒๕๖๙	
๒๔๖	เจ้าพนักงานธุรการ (ปง./ชง.)	๑	๑	๑	๑	-	-	-	จัดสรร งบประมาณ
๒๔๗	เจ้าพนักงานการเงินและบัญชี (ปง./ชง.)	๑	๑	๑	๑	-	-	-	
๒๔๘	เจ้าพนักงานทันตสาธารณสุข (ปง./ชง.)	๑	๑	๑	๑	-	-	-	
	รวม	๑๒	๑๒	๑๒	๑๒	-	-	-	
	รพ.สต.บ้านโคกสะอาด (กลาง)								
๒๔๙	ผอ.รพ.สต. (นักวิชาการสาธารณสุข ชก.)	๑	๑	๑	๑	-	-	-	
๒๕๐	นักวิชาการสาธารณสุข (ปก./ชก.)	๔	๔	๔	๔	-	-	-	สรรหาเมื่อ ได้รับการ จัดสรร งบประมาณ
๒๕๑	พยาบาลวิชาชีพ (ปก./ชก.)	๓	๓	๓	๓	-	-	-	
๒๕๒	แพทย์แผนไทย (ปก./ชก.)	๑	๑	๑	๑	-	-	-	
๒๕๓	เจ้าพนักงานธุรการ (ปง./ชง.)	๑	๑	๑	๑	-	-	-	
๒๕๔	เจ้าพนักงานการเงินและบัญชี (ปง./ชง.)	๑	๑	๑	๑	-	-	-	
๒๕๕	เจ้าพนักงานสาธารณสุข (ปง./ชง.)	๑	๑	๑	๑	-	-	-	
	รวม	๑๒	๑๒	๑๒	๑๒	-	-	-	
	รพ.สต.บ้านตาบา (เล็ก)								
๒๕๖	ผอ.รพ.สต. (เจ้าพนักงานสาธารณสุข อส.)	๑	๑	๑	๑	-	-	-	
๒๕๗	นักวิชาการสาธารณสุข (ปก./ชก.)	๓	๓	๓	๓	-	-	-	สรรหาเมื่อได้รับ การจัดสรร งบประมาณ
๒๕๘	พยาบาลวิชาชีพ (ปก./ชก.)	๒	๒	๒	๒	-	-	-	
๒๕๙	เจ้าพนักงานการเงินและบัญชี (ปง./ชง.)	๑	๑	๑	๑	-	-	-	
	รวม	๗	๗	๗	๗	-	-	-	
	รพ.สต.บ้านยี่อราแป (กลาง)								
๒๖๐	ผอ.รพ.สต. (นักวิชาการสาธารณสุข ชก.)	๑	๑	๑	๑	-	-	-	
๒๖๑	นักวิชาการสาธารณสุข (ปก./ชก.)	๓	๓	๓	๓	-	-	-	สรรหาเมื่อ ได้รับการ จัดสรร งบประมาณ
๒๖๒	พยาบาลวิชาชีพ (ปก./ชก.)	๓	๓	๓	๓	-	-	-	
๒๖๓	แพทย์แผนไทย (ปก./ชก.)	๑	๑	๑	๑	-	-	-	
๒๖๔	เจ้าพนักงานธุรการ (ปง./ชง.)	๑	๑	๑	๑	-	-	-	
๒๖๕	เจ้าพนักงานการเงินและบัญชี (ปง./ชง.)	๑	๑	๑	๑	-	-	-	
๒๖๖	เจ้าพนักงานเภสัชกรรม (ปง./ชง.)	๑	๑	๑	๑	-	-	-	
๒๖๗	เจ้าพนักงานทันตสาธารณสุข (ปง./ชง.)	๑	๑	๑	๑	-	-	-	
	รวม	๑๒	๑๒	๑๒	๑๒	-	-	-	
	รพ.สต.บ้านบุกิตจือแร (กลาง)								
๒๖๘	ผอ.รพ.สต. (นักวิชาการสาธารณสุข ชก.)	๑	๑	๑	๑	-	-	-	
๒๖๙	นักวิชาการสาธารณสุข (ปก./ชก.)	๔	๔	๔	๔	-	-	-	สรรหาเมื่อ ได้รับการ จัดสรร งบประมาณ
๒๗๐	พยาบาลวิชาชีพ (ปก./ชก.)	๓	๓	๓	๓	-	-	-	
๒๗๑	แพทย์แผนไทย (ปก./ชก.)	๑	๑	๑	๑	-	-	-	
๒๗๒	เจ้าพนักงานธุรการ (ปง./ชง.)	๑	๑	๑	๑	-	-	-	
๒๗๓	เจ้าพนักงานการเงินและบัญชี (ปง./ชง.)	๑	๑	๑	๑	-	-	-	
๒๗๔	เจ้าพนักงานทันตสาธารณสุข (ปง./ชง.)	๑	๑	๑	๑	-	-	-	

ลำดับ ที่	ส่วนราชการ	กรอบอัตรา กำลังเดิม	กรอบอัตรากำลังใหม่			เพิ่ม/ลด			หมายเหตุ
			๒๕๖๗	๒๕๖๘	๒๕๖๙	๒๕๖๗	๒๕๖๘	๒๕๖๙	
	รวม	๑๒	๑๒	๑๒	๑๒	-	-	-	
	รพ.สต.บ้านบลูกาฮีเล (กลาง)								
๒๗๕	ผอ.รพ.สต. (นักวิชาการสาธารณสุข ชก.)	๑	๑	๑	๑	-	-	-	
๒๗๖	นักวิชาการสาธารณสุข (ปก./ชก.)	๔	๔	๔	๔	-	-	-	สรรหาเมื่อ ได้รับการ จัดสรร งบประมาณ
๒๗๗	พยาบาลวิชาชีพ (ปก./ชก.)	๓	๓	๓	๓	-	-	-	
๒๗๘	แพทย์แผนไทย (ปก./ชก.)	๑	๑	๑	๑	-	-	-	
๒๗๙	เจ้าพนักงานธุรการ (ปง./ชง.)	๑	๑	๑	๑	-	-	-	
๒๘๐	เจ้าพนักงานการเงินและบัญชี (ปง./ชง.)	๑	๑	๑	๑	-	-	-	
๒๘๑	เจ้าพนักงานเภสัชกรรม (ปง./ชง.)	๑	๑	๑	๑	-	-	-	
	รวม	๑๒	๑๒	๑๒	๑๒	-	-	-	
	รพ.สต.บ้านไธสง (กลาง)								
๒๘๒	ผอ.รพ.สต. (เจ้าพนักงานสาธารณสุข อส.)	๑	๑	๑	๑	-	-	-	
๒๘๓	นักวิชาการสาธารณสุข (ปก./ชก.)	๓	๓	๓	๓	-	-	-	สรรหาเมื่อ ได้รับการ จัดสรร งบประมาณ
๒๘๔	พยาบาลวิชาชีพ (ปก./ชก.)	๓	๓	๓	๓	-	-	-	
๒๘๕	แพทย์แผนไทย (ปก./ชก.)	๑	๑	๑	๑	-	-	-	
๒๘๖	เจ้าพนักงานธุรการ (ปง./ชง.)	๑	๑	๑	๑	-	-	-	
๒๘๗	เจ้าพนักงานการเงินและบัญชี (ปง./ชง.)	๑	๑	๑	๑	-	-	-	
๒๘๘	เจ้าพนักงานสาธารณสุข (ปง./ชง.)	๑	๑	๑	๑	-	-	-	
๒๘๙	เจ้าพนักงานทันตสาธารณสุข (ปง./ชง.)	๑	๑	๑	๑	-	-	-	
	รวม	๑๒	๑๒	๑๒	๑๒	-	-	-	
	รพ.สต.บ้านกล้วย (ศรีสาคร) (กลาง)								
๒๙๐	ผอ.รพ.สต. (นักวิชาการสาธารณสุข ชก.)	๑	๑	๑	๑	-	-	-	
๒๙๑	นักวิชาการสาธารณสุข (ปก./ชก.)	๔	๔	๔	๔	-	-	-	สรรหาเมื่อ ได้รับการ จัดสรร งบประมาณ
๒๙๒	พยาบาลวิชาชีพ (ปก./ชก.)	๓	๓	๓	๓	-	-	-	
๒๙๓	แพทย์แผนไทย (ปก./ชก.)	๑	๑	๑	๑	-	-	-	
๒๙๔	เจ้าพนักงานธุรการ (ปง./ชง.)	๑	๑	๑	๑	-	-	-	
๒๙๕	เจ้าพนักงานการเงินและบัญชี (ปง./ชง.)	๑	๑	๑	๑	-	-	-	
๒๙๖	เจ้าพนักงานเภสัชกรรม (ปง./ชง.)	๑	๑	๑	๑	-	-	-	
	รวม	๑๒	๑๒	๑๒	๑๒	-	-	-	
	รพ.สต.ตะมะยุง (กลาง)								
๒๙๗	ผอ.รพ.สต. (เจ้าพนักงานสาธารณสุข อส.)	๑	๑	๑	๑	-	-	-	
๒๙๘	นักวิชาการสาธารณสุข (ปก./ชก.)	๓	๓	๓	๓	-	-	-	สรรหาเมื่อ ได้รับการ จัดสรร
๒๙๙	พยาบาลวิชาชีพ (ปก./ชก.)	๓	๓	๓	๓	-	-	-	
๓๐๐	แพทย์แผนไทย (ปก./ชก.)	๑	๑	๑	๑	-	-	-	
๓๐๑	เจ้าพนักงานธุรการ (ปง./ชง.)	๑	๑	๑	๑	-	-	-	
๓๐๒	เจ้าพนักงานการเงินและบัญชี (ปง./ชง.)	๑	๑	๑	๑	-	-	-	
๓๐๓	เจ้าพนักงานสาธารณสุข (ปง./ชง.)	๑	๑	๑	๑	-	-	-	

ลำดับ ที่	ส่วนราชการ	กรอบอัตรา กำลังเดิม	กรอบอัตรากำลังใหม่			เพิ่ม/ลด			หมายเหตุ	
			๒๕๖๗	๒๕๖๘	๒๕๖๙	๒๕๖๗	๒๕๖๘	๒๕๖๙		
๓๐๔	เจ้าพนักงานทันตสาธารณสุข (พง./ขง.)	๑	๑	๑	๑	-	-	-	งบประมาณ	
	รวม	๑๒	๑๒	๑๒	๑๒	-	-	-		
	รพ.สต.บ้านลาวเวง (กลาง)									
๓๐๕	ผอ.รพ.สต. (นักวิชาการสาธารณสุข ชก.)	๑	๑	๑	๑	-	-	-		
๓๐๖	นักวิชาการสาธารณสุข (ปก./ชก.)	๔	๔	๔	๔	-	-	-	สรรหาเมื่อ ได้รับการ จัดสรร งบประมาณ	
๓๐๗	พยาบาลวิชาชีพ (ปก./ชก.)	๓	๓	๓	๓	-	-	-		
๓๐๘	แพทย์แผนไทย (ปก./ชก.)	๑	๑	๑	๑	-	-	-		
๓๐๙	เจ้าพนักงานธุรการ (พง./ขง.)	๑	๑	๑	๑	-	-	-		
๓๑๐	เจ้าพนักงานการเงินและบัญชี (พง./ขง.)	๑	๑	๑	๑	-	-	-		
๓๑๑	เจ้าพนักงานทันตสาธารณสุข (พง./ขง.)	๑	๑	๑	๑	-	-	-		
	รวม	๑๒	๑๒	๑๒	๑๒	-	-	-		
	รพ.สต.บ้านป่าไผ่ (ศรีสาคร) (กลาง)		ปรับขนาด							
๓๑๒	ผอ.รพ.สต. (นักวิชาการสาธารณสุข ชก.)	๑	๑	๑	๑	-	-	-		
๓๑๓	นักวิชาการสาธารณสุข (ปก./ชก.)	๒	๒	๒	๒	-	-	-	สรรหาเมื่อ ได้รับการ จัดสรร งบประมาณ	
๓๑๔	พยาบาลวิชาชีพ (ปก./ชก.)	๒	๒	๒	๒	-	-	-		
๓๑๕	เจ้าพนักงานการเงินและบัญชี (พง./ขง.)	๑	๑	๑	๑	-	-	-		
๓๑๖	เจ้าพนักงานสาธารณสุข (พง./ขง.)	๑	๑	๑	๑	-	-	-		
	รวม	๗	๗	๗	๗	-	-	-		
	รพ.สต.บ้านตืองอ (กลาง)									
๓๑๗	ผอ.รพ.สต. (นักวิชาการสาธารณสุข ชก.)	๑	๑	๑	๑	-	-	-		
๓๑๘	นักวิชาการสาธารณสุข (ปก./ชก.)	๓	๓	๓	๓	-	-	-	สรรหาเมื่อ ได้รับการ จัดสรร งบประมาณ	
๓๑๙	พยาบาลวิชาชีพ (ปก./ชก.)	๓	๓	๓	๓	-	-	-		
๓๒๐	แพทย์แผนไทย (ปก./ชก.)	๑	๑	๑	๑	-	-	-		
๓๒๑	เจ้าพนักงานธุรการ (พง./ขง.)	๑	๑	๑	๑	-	-	-		
๓๒๒	เจ้าพนักงานการเงินและบัญชี (พง./ขง.)	๑	๑	๑	๑	-	-	-		
๓๒๓	เจ้าพนักงานเภสัชกรรม (พง./ขง.)	๑	๑	๑	๑	-	-	-		
๓๒๔	เจ้าพนักงานทันตสาธารณสุข (พง./ขง.)	๑	๑	๑	๑	-	-	-		
	รวม	๑๒	๑๒	๑๒	๑๒	-	-	-		
	รพ.สต.บ้านตามง (เล็ก)									
๓๒๕	ผอ.รพ.สต. (นักวิชาการสาธารณสุข ชก.)	๑	๑	๑	๑	-	-	-		
๓๒๖	นักวิชาการสาธารณสุข (ปก./ชก.)	๓	๓	๓	๓	-	-	-	สรรหาเมื่อได้รับ การจัดสรร งบประมาณ	
๓๒๗	พยาบาลวิชาชีพ (ปก./ชก.)	๒	๒	๒	๒	-	-	-		
๓๒๘	เจ้าพนักงานการเงินและบัญชี (พง./ขง.)	๑	๑	๑	๑	-	-	-		
	รวม	๗	๗	๗	๗	-	-	-		
	รพ.สต.บุกิต (กลาง)									
๓๒๙	ผอ.รพ.สต. (นักวิชาการสาธารณสุข ชก.)	๑	๑	๑	๑	-	-	-		
๓๓๐	นักวิชาการสาธารณสุข (ปก./ชก.)	๔	๔	๔	๔	-	-	-	สรรหา	

ลำดับ ที่	ส่วนราชการ	กรอบอัตรา กำลังเดิม	กรอบอัตรากำลังใหม่			เพิ่ม/ลด			หมายเหตุ
			๒๕๖๗	๒๕๖๘	๒๕๖๙	๒๕๖๗	๒๕๖๘	๒๕๖๙	
๓๓๑	พยาบาลวิชาชีพ (ปก./ชก.)	๓	๓	๓	๓	-	-	-	เมื่อได้รับ การจัดสรร งบประมาณ
๓๓๒	แพทย์แผนไทย (ปก./ชก.)	๑	๑	๑	๑	-	-	-	
๓๓๓	เจ้าพนักงานธุรการ (ปง./ชง.)	๑	๑	๑	๑	-	-	-	
๓๓๔	เจ้าพนักงานการเงินและบัญชี (ปง./ชง.)	๑	๑	๑	๑	-	-	-	
๓๓๕	เจ้าพนักงานทันตสาธารณสุข (ปง./ชง.)	๑	๑	๑	๑	-	-	-	
	รวม	๑๒	๑๒	๑๒	๑๒	-	-	-	
	รพ.สต.บ้านไอสะเกเตีย (กลาง)								
๓๓๖	ผอ.รพ.สต. (นักวิชาการสาธารณสุข ชก.)	๑	๑	๑	๑	-	-	-	สรรหาเมื่อ ได้รับการ จัดสรร งบประมาณ
๓๓๗	นักวิชาการสาธารณสุข (ปก./ชก.)	๒	๒	๒	๒	-	-	-	
๓๓๘	พยาบาลวิชาชีพ (ปก./ชก.)	๔	๔	๔	๔	-	-	-	
๓๓๙	แพทย์แผนไทย (ปก./ชก.)	๑	๑	๑	๑	-	-	-	
๓๔๐	เจ้าพนักงานธุรการ (ปง./ชง.)	๑	๑	๑	๑	-	-	-	
๓๔๑	เจ้าพนักงานการเงินและบัญชี (ปง./ชง.)	๑	๑	๑	๑	-	-	-	
๓๔๒	เจ้าพนักงานเภสัชกรรม (ปง./ชง.)	๑	๑	๑	๑	-	-	-	
๓๔๓	เจ้าพนักงานทันตสาธารณสุข (ปง./ชง.)	๑	๑	๑	๑	-	-	-	
	รวม	๑๒	๑๒	๑๒	๑๒	-	-	-	
	รพ.สต.บ้านปีแถมุดอ (กลาง)								
๓๔๔	ผอ.รพ.สต. (นักวิชาการสาธารณสุข ชก.)	๑	๑	๑	๑	-	-	-	สรรหาเมื่อ ได้รับการ จัดสรร งบประมาณ
๓๔๕	นักวิชาการสาธารณสุข (ปก./ชก.)	๓	๓	๓	๓	-	-	-	
๓๔๖	พยาบาลวิชาชีพ (ปก./ชก.)	๔	๔	๔	๔	-	-	-	
๓๔๗	แพทย์แผนไทย (ปก./ชก.)	๑	๑	๑	๑	-	-	-	
๓๔๘	เจ้าพนักงานธุรการ (ปง./ชง.)	๑	๑	๑	๑	-	-	-	
๓๔๙	เจ้าพนักงานการเงินและบัญชี (ปง./ชง.)	๑	๑	๑	๑	-	-	-	
๓๕๐	เจ้าพนักงานทันตสาธารณสุข (ปง./ชง.)	๑	๑	๑	๑	-	-	-	
	รวม	๑๒	๑๒	๑๒	๑๒	-	-	-	
	รพ.สต.มะรือโบออก (กลาง)								
๓๕๑	ผอ.รพ.สต. (พยาบาลวิชาชีพ ชก.)	๑	๑	๑	๑	-	-	-	สรรหาเมื่อ ได้รับการ จัดสรร งบประมาณ
๓๕๒	นักวิชาการสาธารณสุข (ปก./ชก.)	๒	๒	๒	๒	-	-	-	
๓๕๓	พยาบาลวิชาชีพ (ปก./ชก.)	๔	๔	๔	๔	-	-	-	
๓๕๔	แพทย์แผนไทย (ปก./ชก.)	๑	๑	๑	๑	-	-	-	
๓๕๕	เจ้าพนักงานธุรการ (ปง./ชง.)	๑	๑	๑	๑	-	-	-	
๓๕๖	เจ้าพนักงานการเงินและบัญชี (ปง./ชง.)	๑	๑	๑	๑	-	-	-	
๓๕๗	เจ้าพนักงานเภสัชกรรม (ปง./ชง.)	๑	๑	๑	๑	-	-	-	
๓๕๘	เจ้าพนักงานทันตสาธารณสุข (ปง./ชง.)	๑	๑	๑	๑	-	-	-	
	รวม	๑๒	๑๒	๑๒	๑๒	-	-	-	
	รพ.สต.บ้านปีเหล็ง (กลาง)								
๓๕๙	ผอ.รพ.สต. (นักวิชาการสาธารณสุข ชก.)	๑	๑	๑	๑	-	-	-	

ลำดับ ที่	ส่วนราชการ	กรอบอัตรา กำลังเดิม	กรอบอัตรากำลังใหม่			เพิ่ม/ลด			หมายเหตุ
			๒๕๖๗	๒๕๖๘	๒๕๖๙	๒๕๖๗	๒๕๖๘	๒๕๖๙	
๓๖๐	นักวิชาการสาธารณสุข (ปก./ชก.)	๔	๔	๔	๔	-	-	-	สรรหาเมื่อ ได้รับการ จัดสรร งบประมาณ
๓๖๑	พยาบาลวิชาชีพ (ปก./ชก.)	๓	๓	๓	๓	-	-	-	
๓๖๒	แพทย์แผนไทย (ปก./ชก.)	๑	๑	๑	๑	-	-	-	
๓๖๓	เจ้าพนักงานธุรการ (ปง./ชง.)	๑	๑	๑	๑	-	-	-	
๓๖๔	เจ้าพนักงานการเงินและบัญชี (ปง./ชง.)	๑	๑	๑	๑	-	-	-	
๓๖๕	เจ้าพนักงานสาธารณสุข (ปง./ชง.)	๑	๑	๑	๑	-	-	-	
	รวม	๑๒	๑๒	๑๒	๑๒	-	-	-	
	รพ.สต.ยี่งอ (กลาง)	ปรับขนาด							
๓๖๖	ผอ.รพ.สต. (พยาบาลวิชาชีพ ชก.)	๑	๑	๑	๑	-	-	-	สรรหาเมื่อ ได้รับการ จัดสรร งบประมาณ
๓๖๗	นักวิชาการสาธารณสุข (ปก./ชก.)	๒	๒	๒	๒	-	-	-	
๓๖๘	พยาบาลวิชาชีพ (ปก./ชก.)	๕	๕	๕	๕	-	-	-	
๓๖๙	เจ้าพนักงานสาธารณสุข (ปง./ชง.)	๒	๒	๒	๒	-	-	-	
๓๗๐	เจ้าพนักงานทันตสาธารณสุข (ปง./ชง.)	๑	๑	๑	๑	-	-	-	
	รวม	๑๑	๑๑	๑๑	๑๑	-	-	-	
	รพ.สต.ละหาร (ใหญ่)	ปรับขนาด							
๓๗๑	ผอ.รพ.สต. (เจ้าพนักงานสาธารณสุข อส.)	๑	๑	๑	๑	-	-	-	สรรหาเมื่อ ได้รับการ จัดสรร งบประมาณ
๓๗๒	นักวิชาการสาธารณสุข (ปก./ชก.)	๓	๓	๓	๓	-	-	-	
๓๗๓	พยาบาลวิชาชีพ (ปก./ชก.)	๔	๔	๔	๔	-	-	-	
๓๗๔	แพทย์แผนไทย (ปก./ชก.)	๑	๑	๑	๑	-	-	-	
๓๗๕	เจ้าพนักงานธุรการ (ปง./ชง.)	๑	๑	๑	๑	-	-	-	
๓๗๖	เจ้าพนักงานการเงินและบัญชี (ปง./ชง.)	๑	๑	๑	๑	-	-	-	
๓๗๗	เจ้าพนักงานเภสัชกรรม (ปง./ชง.)	๑	๑	๑	๑	-	-	-	
	รวม	๑๒	๑๒	๑๒	๑๒	-	-	-	
	รพ.สต.จอบะเขว้า (ใหญ่)	ปรับขนาด							
๓๗๘	ผอ.รพ.สต. (นักวิชาการสาธารณสุข ชก.)	๑	๑	๑	๑	-	-	-	สรรหาเมื่อ ได้รับการ จัดสรร งบประมาณ
๓๗๙	นักวิชาการสาธารณสุข (ปก./ชก.)	๑	๑	๑	๑	-	-	-	
๓๘๐	พยาบาลวิชาชีพ (ปก./ชก.)	๕	๕	๕	๕	-	-	-	
๓๘๑	แพทย์แผนไทย (ปก./ชก.)	๑	๑	๑	๑	-	-	-	
๓๘๒	เจ้าพนักงานการเงินและบัญชี (ปง./ชง.)	๑	๑	๑	๑	-	-	-	
๓๘๓	เจ้าพนักงานสาธารณสุข (ปง./ชง.)	๒	๒	๒	๒	-	-	-	
๓๘๔	เจ้าพนักงานทันตสาธารณสุข (ปง./ชง.)	๑	๑	๑	๑	-	-	-	
	รวม	๑๒	๑๒	๑๒	๑๒	-	-	-	
	รพ.สต.ลุโบะบายะ (กลาง)	ปรับขนาด							
๓๘๕	ผอ.รพ.สต. (นักวิชาการสาธารณสุข ชก.)	๑	๑	๑	๑	-	-	-	สรรหาเมื่อ ได้รับการ จัดสรร
๓๘๖	นักวิชาการสาธารณสุข (ปก./ชก.)	๔	๔	๔	๔	-	-	-	
๓๘๗	พยาบาลวิชาชีพ (ปก./ชก.)	๔	๔	๔	๔	-	-	-	
๓๘๘	แพทย์แผนไทย (ปก./ชก.)	๑	๑	๑	๑	-	-	-	

ลำดับ ที่	ส่วนราชการ	กรอบอัตรา กำลังเดิม	กรอบอัตรากำลังใหม่			เพิ่ม/ลด			หมายเหตุ
			๒๕๖๗	๒๕๖๘	๒๕๖๙	๒๕๖๗	๒๕๖๘	๒๕๖๙	
๓๘๘	เจ้าพนักงานการเงินและบัญชี (ปง./ชง.)	๑	๑	๑	๑	-	-	-	งบประมาณ
๓๘๙	เจ้าพนักงานทันตสาธารณสุข (ปง./ชง.)	๑	๑	๑	๑	-	-	-	
	รวม	๑๒	๑๒	๑๒	๑๒	-	-	-	
	รพ.สต.อุโบะปือซา (กลาง)								
๓๘๑	ผอ.รพ.สต. (นักวิชาการสาธารณสุข ชก.)	๑	๑	๑	๑	-	-	-	สรรหาเมื่อ ได้รับการ จัดสรร งบประมาณ
๓๘๒	นักวิชาการสาธารณสุข (ปก./ชก.)	๓	๓	๓	๓	-	-	-	
๓๘๓	พยาบาลวิชาชีพ (ปก./ชก.)	๔	๔	๔	๔	-	-	-	
๓๘๔	แพทย์แผนไทย (ปก./ชก.)	๑	๑	๑	๑	-	-	-	
๓๘๕	เจ้าพนักงานธุรการ (ปง./ชง.)	๑	๑	๑	๑	-	-	-	
๓๘๖	เจ้าพนักงานการเงินและบัญชี (ปง./ชง.)	๑	๑	๑	๑	-	-	-	
๓๘๗	เจ้าพนักงานทันตสาธารณสุข (ปง./ชง.)	๑	๑	๑	๑	-	-	-	
	รวม	๑๒	๑๒	๑๒	๑๒	-	-	-	
	รพ.สต.ตะปอเยาะ (ใหญ่)								
๓๘๘	ผอ.รพ.สต. (พยาบาลวิชาชีพ ชก.)	๑	๑	๑	๑	-	-	-	สรรหาเมื่อ ได้รับการ จัดสรร งบประมาณ
๓๘๙	นักวิชาการสาธารณสุข (ปก./ชก.)	๔	๔	๔	๔	-	-	-	
๔๐๐	พยาบาลวิชาชีพ (ปก./ชก.)	๖	๖	๖	๖	-	-	-	
๔๐๑	แพทย์แผนไทย (ปก./ชก.)	๑	๑	๑	๑	-	-	-	
๔๐๒	เจ้าพนักงานการเงินและบัญชี (ปง./ชง.)	๑	๑	๑	๑	-	-	-	
๔๐๓	เจ้าพนักงานทันตสาธารณสุข (ปง./ชง.)	๑	๑	๑	๑	-	-	-	
	รวม	๑๔	๑๔	๑๔	๑๔	-	-	-	
	รพ.สต.กะลวอเหนือ (ใหญ่)								
๔๐๔	ผอ.รพ.สต. (นักสาธารณสุข ชก.)	๑	-	๑	๑	-	-	-	สรรหาเมื่อ ได้รับการ จัดสรร งบประมาณ
๔๐๕	นักวิชาการสาธารณสุข (ปก./ชก.)	๑	-	๑	๑	-	-	-	
๔๐๖	พยาบาลวิชาชีพ (ปก./ชก.)	๖	-	๖	๖	-	-	-	
๔๐๗	แพทย์แผนไทย (ปก./ชก.)	๑	-	๑	๑	-	-	-	
๔๐๘	นักสาธารณสุข (ปก./ชก.)	๑	-	๑	๑	-	-	-	
๔๐๙	เจ้าพนักงานธุรการ (ปง./ชง.)	๑	-	๑	๑	-	-	-	
๔๑๐	เจ้าพนักงานการเงินและบัญชี (ปง./ชง.)	๑	-	๑	๑	-	-	-	
๔๑๑	เจ้าพนักงานเภสัชกรรม (ปง./ชง.)	๑	-	๑	๑	-	-	-	
๔๑๒	เจ้าพนักงานทันตสาธารณสุข (ปง./ชง.)	๑	-	๑	๑	-	-	-	
	รวม	๑๔	๐	๑๔	๑๔	-	-	-	
	รพ.สต.บ้านสะปอม (กลาง)								
๔๑๓	ผอ.รพ.สต. (พยาบาลวิชาชีพ ชก.)	๑	-	๑	๑	-	-	-	สรรหาเมื่อ ได้รับการ
๔๑๔	นักวิชาการสาธารณสุข (ปก./ชก.)	๒	-	๒	๒	-	-	-	
๔๑๕	พยาบาลวิชาชีพ (ปก./ชก.)	๓	-	๓	๓	-	-	-	
๔๑๖	แพทย์แผนไทย (ปก./ชก.)	๑	-	๑	๑	-	-	-	
๔๑๗	เจ้าพนักงานธุรการ (ปง./ชง.)	๑	-	๑	๑	-	-	-	

ลำดับ ที่	ส่วนราชการ	กรอบอัตรา กำลังเดิม	กรอบอัตรากำลังใหม่			เพิ่ม/ลด			หมายเหตุ
			๒๕๖๗	๒๕๖๘	๒๕๖๙	๒๕๖๗	๒๕๖๘	๒๕๖๙	
๔๑๘	เจ้าพนักงานการเงินและบัญชี (ปง./ชง.)	๑	-	๑	๑	-	-	-	จัดสรร งบประมาณ
๔๑๙	เจ้าพนักงานสาธารณสุข (ปง./ชง.)	๑	-	๑	๑	-	-	-	
๔๒๐	เจ้าพนักงานเภสัชกรรม (ปง./ชง.)	๑	-	๑	๑	-	-	-	
๔๒๑	เจ้าพนักงานทันตสาธารณสุข (ปง./ชง.)	๑	-	๑	๑	-	-	-	
	รวม	๑๒	๐	๑๒	๑๒	-	-	-	
	รพ.สต.บ้านโคกศิลา (กลาง)								
๔๒๒	ผอ.รพ.สต. (นักวิชาการสาธารณสุข ชก.)	๑	-	๑	๑	-	-	-	สรรหาเมื่อ ได้รับการ จัดสรร งบประมาณ
๔๒๓	นักวิชาการสาธารณสุข (ปก./ชก.)	๓	-	๓	๓	-	-	-	
๔๒๔	พยาบาลวิชาชีพ (ปก./ชก.)	๓	-	๓	๓	-	-	-	
๔๒๕	แพทย์แผนไทย (ปก./ชก.)	๑	-	๑	๑	-	-	-	
๔๒๖	เจ้าพนักงานธุรการ (ปง./ชง.)	๑	-	๑	๑	-	-	-	
๔๒๗	เจ้าพนักงานการเงินและบัญชี (ปง./ชง.)	๑	-	๑	๑	-	-	-	
๔๒๘	เจ้าพนักงานเภสัชกรรม (ปง./ชง.)	๑	-	๑	๑	-	-	-	
๔๒๙	เจ้าพนักงานทันตสาธารณสุข (ปง./ชง.)	๑	-	๑	๑	-	-	-	
	รวม	๑๒	๐	๑๒	๑๒	-	-	-	
	รพ.สต.กะหลวอ (กลาง)								
๔๓๐	ผอ.รพ.สต. (เจ้าพนักงานสาธารณสุข อส.)	๑	-	๑	๑	-	-	-	สรรหาเมื่อ ได้รับการ จัดสรร งบประมาณ
๔๓๑	นักวิชาการสาธารณสุข (ปก./ชก.)	๒	-	๒	๒	-	-	-	
๔๓๒	พยาบาลวิชาชีพ (ปก./ชก.)	๓	-	๓	๓	-	-	-	
๔๓๓	แพทย์แผนไทย (ปก./ชก.)	๑	-	๑	๑	-	-	-	
๔๓๔	เจ้าพนักงานธุรการ (ปง./ชง.)	๑	-	๑	๑	-	-	-	
๔๓๕	เจ้าพนักงานการเงินและบัญชี (ปง./ชง.)	๑	-	๑	๑	-	-	-	
๔๓๖	เจ้าพนักงานสาธารณสุข (ปง./ชง.)	๑	-	๑	๑	-	-	-	
๔๓๗	เจ้าพนักงานเภสัชกรรม (ปง./ชง.)	๑	-	๑	๑	-	-	-	
๔๓๘	เจ้าพนักงานทันตสาธารณสุข (ปง./ชง.)	๑	-	๑	๑	-	-	-	
	รวม	๑๒	๐	๑๒	๑๒	-	-	-	
	รพ.สต.บ้านบือราเป๊ะ (ใหญ่)								
๔๓๙	ผอ.รพ.สต. (นักวิชาการสาธารณสุข ชพ.)	๑	-	๑	๑	-	-	-	สรรหาเมื่อ ได้รับการ จัดสรร งบประมาณ
๔๔๐	นักวิชาการสาธารณสุข (ปก./ชก.)	๓	-	๓	๓	-	-	-	
๔๔๑	พยาบาลวิชาชีพ (ปก./ชก.)	๖	-	๖	๖	-	-	-	
๔๔๒	แพทย์แผนไทย (ปก./ชก.)	๑	-	๑	๑	-	-	-	
๔๔๓	เจ้าพนักงานธุรการ (ปง./ชง.)	๑	-	๑	๑	-	-	-	
๔๔๔	เจ้าพนักงานการเงินและบัญชี (ปง./ชง.)	๑	-	๑	๑	-	-	-	
๔๔๕	เจ้าพนักงานทันตสาธารณสุข (ปง./ชง.)	๑	-	๑	๑	-	-	-	
	รวม	๑๔	๐	๑๔	๑๔	-	-	-	
	รพ.สต.โคกเคียน (ใหญ่)								
๔๔๖	ผอ.รพ.สต. (นักวิชาการสาธารณสุข ชก.)	๑	-	๑	๑	-	-	-	

ลำดับ ที่	ส่วนราชการ	กรอบอัตรา กำลังเดิม	กรอบอัตรากำลังใหม่			เพิ่ม/ลด			หมายเหตุ
			๒๕๖๗	๒๕๖๘	๒๕๖๙	๒๕๖๗	๒๕๖๘	๒๕๖๙	
๔๔๗	นักวิชาการสาธารณสุข (ปก./ชก.)	๕	-	๕	๕	-	-	-	สรรหาเมื่อ ได้รับการ จัดสรร งบประมาณ
๔๔๘	พยาบาลวิชาชีพ (ปก./ชก.)	๓	-	๓	๓	-	-	-	
๔๔๙	แพทย์แผนไทย (ปก./ชก.)	๑	-	๑	๑	-	-	-	
๔๕๐	เจ้าพนักงานธุรการ (ปง./ชง.)	๑	-	๑	๑	-	-	-	
๔๕๑	เจ้าพนักงานการเงินและบัญชี (ปง./ชง.)	๑	-	๑	๑	-	-	-	
๔๕๒	เจ้าพนักงานเภสัชกรรม (ปง./ชง.)	๑	-	๑	๑	-	-	-	
๔๕๓	เจ้าพนักงานทันตสาธารณสุข (ปง./ชง.)	๑	-	๑	๑	-	-	-	
	รวม	๑๔	๐	๑๔	๑๔	-	-	-	
	รพ.สต.ลำภู (ใหญ่)								
๔๕๔	ผอ.รพ.สต. (พยาบาลวิชาชีพ ชก.)	๑	-	๑	๑	-	-	-	สรรหาเมื่อ ได้รับการ จัดสรร งบประมาณ
๔๕๕	นักวิชาการสาธารณสุข (ปก./ชก.)	๔	-	๔	๔	-	-	-	
๔๕๖	พยาบาลวิชาชีพ (ปก./ชก.)	๓	-	๓	๓	-	-	-	
๔๕๗	แพทย์แผนไทย (ปก./ชก.)	๑	-	๑	๑	-	-	-	
๔๕๘	นักสาธารณสุข (ปก./ชก.)	๑	-	๑	๑	-	-	-	
๔๕๙	เจ้าพนักงานธุรการ (ปง./ชง.)	๑	-	๑	๑	-	-	-	
๔๖๐	เจ้าพนักงานการเงินและบัญชี (ปง./ชง.)	๑	-	๑	๑	-	-	-	
๔๖๑	เจ้าพนักงานสาธารณสุข (ปง./ชง.)	๑	-	๑	๑	-	-	-	
๔๖๒	เจ้าพนักงานทันตสาธารณสุข (ปง./ชง.)	๑	-	๑	๑	-	-	-	
	รวม	๑๔	๐	๑๔	๑๔	-	-	-	
	รพ.สต.บ้านสุโขทัย (กลาง)								
๔๖๓	ผอ.รพ.สต. (พยาบาลวิชาชีพ ชก.)	๑	-	๑	๑	-	-	-	สรรหาเมื่อ ได้รับการ จัดสรร งบประมาณ
๔๖๔	นักวิชาการสาธารณสุข (ปก./ชก.)	๒	-	๒	๒	-	-	-	
๔๖๕	พยาบาลวิชาชีพ (ปก./ชก.)	๔	-	๔	๔	-	-	-	
๔๖๖	แพทย์แผนไทย (ปก./ชก.)	๑	-	๑	๑	-	-	-	
๔๖๗	เจ้าพนักงานธุรการ (ปง./ชง.)	๑	-	๑	๑	-	-	-	
๔๖๘	เจ้าพนักงานการเงินและบัญชี (ปง./ชง.)	๑	-	๑	๑	-	-	-	
๔๖๙	เจ้าพนักงานเภสัชกรรม (ปง./ชง.)	๑	-	๑	๑	-	-	-	
๔๗๐	เจ้าพนักงานทันตสาธารณสุข (ปง./ชง.)	๑	-	๑	๑	-	-	-	
	รวม	๑๒	๐	๑๒	๑๒	-	-	-	
	รพ.สต.มะนังตายน (กลาง)								
๔๗๑	ผอ.รพ.สต. (เจ้าพนักงานสาธารณสุข อส.)	๑	-	๑	๑	-	-	-	สรรหาเมื่อ ได้รับการ จัดสรร งบประมาณ
๔๗๒	นักวิชาการสาธารณสุข (ปก./ชก.)	๓	-	๓	๓	-	-	-	
๔๗๓	พยาบาลวิชาชีพ (ปก./ชก.)	๔	-	๔	๔	-	-	-	
๔๗๔	แพทย์แผนไทย (ปก./ชก.)	๑	-	๑	๑	-	-	-	
๔๗๕	เจ้าพนักงานธุรการ (ปง./ชง.)	๑	-	๑	๑	-	-	-	
๔๗๖	เจ้าพนักงานการเงินและบัญชี (ปง./ชง.)	๑	-	๑	๑	-	-	-	
๔๗๗	เจ้าพนักงานทันตสาธารณสุข (ปง./ชง.)	๑	-	๑	๑	-	-	-	

ลำดับ ที่	ส่วนราชการ	กรอบอัตรา กำลังเดิม	กรอบอัตรากำลังใหม่			เพิ่ม/ลด			หมายเหตุ
			๒๕๖๗	๒๕๖๘	๒๕๖๙	๒๕๖๗	๒๕๖๘	๒๕๖๙	
	รวม	๑๒	๐	๑๒	๑๒	-	-	-	
	รพ.สต.บ้านตะโกละเนียง (กลาง)								
๔๗๘	ผอ.รพ.สต. (นักวิชาการสาธารณสุข ชก.)	๑	-	๑	๑	-	-	-	
๔๗๙	นักวิชาการสาธารณสุข (ปก./ชก.)	๔	-	๔	๔	-	-	-	สรรหาเมื่อ ได้รับการ จัดสรร งบประมาณ
๔๘๐	พยาบาลวิชาชีพ (ปก./ชก.)	๓	-	๓	๓	-	-	-	
๔๘๑	แพทย์แผนไทย (ปก./ชก.)	๑	-	๑	๑	-	-	-	
๔๘๒	เจ้าพนักงานธุรการ (ปง./ชง.)	๑	-	๑	๑	-	-	-	
๔๘๓	เจ้าพนักงานการเงินและบัญชี (ปง./ชง.)	๑	-	๑	๑	-	-	-	
๔๘๔	เจ้าพนักงานทันตสาธารณสุข (ปง./ชง.)	๑	-	๑	๑	-	-	-	
	รวม	๑๒	๐	๑๒	๑๒	-	-	-	
	รพ.สต.บางปอ (กลาง)								
๔๘๕	ผอ.รพ.สต. (นักวิชาการสาธารณสุข ชก.)	๑	-	๑	๑	-	-	-	
๔๘๖	นักวิชาการสาธารณสุข (ปก./ชก.)	๓	-	๓	๓	-	-	-	สรรหาเมื่อ ได้รับการ จัดสรร งบประมาณ
๔๘๗	พยาบาลวิชาชีพ (ปก./ชก.)	๓	-	๓	๓	-	-	-	
๔๘๘	แพทย์แผนไทย (ปก./ชก.)	๑	-	๑	๑	-	-	-	
๔๘๙	เจ้าพนักงานธุรการ (ปง./ชง.)	๑	-	๑	๑	-	-	-	
๔๙๐	เจ้าพนักงานการเงินและบัญชี (ปง./ชง.)	๑	-	๑	๑	-	-	-	
๔๙๑	เจ้าพนักงานเภสัชกรรม (ปง./ชง.)	๑	-	๑	๑	-	-	-	
๔๙๒	เจ้าพนักงานทันตสาธารณสุข (ปง./ชง.)	๑	-	๑	๑	-	-	-	
	รวม	๑๒	๐	๑๒	๑๒	-	-	-	
	รพ.สต.บ้านทรายขาว (กลาง)								
๔๙๓	ผอ.รพ.สต. (นักวิชาการสาธารณสุข ชก.)	๑	-	๑	๑	-	-	-	
๔๙๔	นักวิชาการสาธารณสุข (ปก./ชก.)	๕	-	๕	๕	-	-	-	สรรหาเมื่อ ได้รับการ จัดสรร งบประมาณ
๔๙๕	พยาบาลวิชาชีพ (ปก./ชก.)	๓	-	๓	๓	-	-	-	
๔๙๖	แพทย์แผนไทย (ปก./ชก.)	๑	-	๑	๑	-	-	-	
๔๙๗	เจ้าพนักงานธุรการ (ปง./ชง.)	๑	-	๑	๑	-	-	-	
๔๙๘	เจ้าพนักงานการเงินและบัญชี (ปง./ชง.)	๑	-	๑	๑	-	-	-	
	รวม	๑๒	๐	๑๒	๑๒	-	-	-	
	รพ.สต.บ้านโคกสูง (กลาง)								
๕๐๙	ผอ.รพ.สต. (พยาบาลวิชาชีพ ชก.)	๑	-	๑	๑	-	-	-	
๕๐๐	นักวิชาการสาธารณสุข (ปก./ชก.)	๒	-	๒	๒	-	-	-	สรรหาเมื่อ ได้รับการ จัดสรร งบประมาณ
๕๐๑	พยาบาลวิชาชีพ (ปก./ชก.)	๔	-	๔	๔	-	-	-	
๕๐๒	แพทย์แผนไทย (ปก./ชก.)	๑	-	๑	๑	-	-	-	
๕๐๓	เจ้าพนักงานธุรการ (ปง./ชง.)	๑	-	๑	๑	-	-	-	
๕๐๔	เจ้าพนักงานการเงินและบัญชี (ปง./ชง.)	๑	-	๑	๑	-	-	-	
๕๐๕	เจ้าพนักงานสาธารณสุข (ปง./ชง.)	๑	-	๑	๑	-	-	-	
๕๐๖	เจ้าพนักงานทันตสาธารณสุข (ปง./ชง.)	๑	-	๑	๑	-	-	-	

ลำดับ ที่	ส่วนราชการ	กรอบอัตรา กำลังเดิม	กรอบอัตรากำลังใหม่			เพิ่ม/ลด			หมายเหตุ
			๒๕๖๗	๒๕๖๘	๒๕๖๙	๒๕๖๗	๒๕๖๘	๒๕๖๙	
	รวม	๑๒	๐	๑๒	๑๒	-	-	-	
	รพ.สต.บ้านโคกมือบา (กลาง)								
๕๐๗	ผอ.รพ.สต. (พยาบาลวิชาชีพ ชก.)	๑	-	๑	๑	-	-	-	
๕๐๘	นักวิชาการสาธารณสุข (ปก./ชก.)	๒	-	๒	๒	-	-	-	สรรหาเมื่อ ได้รับการ จัดสรร งบประมาณ
๕๐๙	พยาบาลวิชาชีพ (ปก./ชก.)	๓	-	๓	๓	-	-	-	
๕๑๐	แพทย์แผนไทย (ปก./ชก.)	๑	-	๑	๑	-	-	-	
๕๑๑	เจ้าพนักงานธุรการ (ปง./ชง.)	๑	-	๑	๑	-	-	-	
๕๑๒	เจ้าพนักงานการเงินและบัญชี (ปง./ชง.)	๑	-	๑	๑	-	-	-	
๕๑๓	เจ้าพนักงานสาธารณสุข (ปง./ชง.)	๑	-	๑	๑	-	-	-	
๕๑๔	เจ้าพนักงานเภสัชกรรม (ปง./ชง.)	๑	-	๑	๑	-	-	-	
๕๑๕	เจ้าพนักงานทันตสาธารณสุข (ปง./ชง.)	๑	-	๑	๑	-	-	-	
	รวม	๑๒	๐	๑๒	๑๒	-	-	-	
	รพ.สต.น่านาค (กลาง)								
๕๑๖	ผอ.รพ.สต. (เจ้าพนักงานสาธารณสุข อส.)	๑	-	๑	๑	-	-	-	
๕๑๗	นักวิชาการสาธารณสุข (ปก./ชก.)	๒	-	๒	๒	-	-	-	สรรหาเมื่อ ได้รับการ จัดสรร งบประมาณ
๕๑๘	พยาบาลวิชาชีพ (ปก./ชก.)	๔	-	๔	๔	-	-	-	
๕๑๙	แพทย์แผนไทย (ปก./ชก.)	๑	-	๑	๑	-	-	-	
๕๒๐	เจ้าพนักงานธุรการ (ปง./ชง.)	๑	-	๑	๑	-	-	-	
๕๒๑	เจ้าพนักงานการเงินและบัญชี (ปง./ชง.)	๑	-	๑	๑	-	-	-	
๕๒๒	เจ้าพนักงานเภสัชกรรม (ปง./ชง.)	๑	-	๑	๑	-	-	-	
๕๒๓	เจ้าพนักงานทันตสาธารณสุข (ปง./ชง.)	๑	-	๑	๑	-	-	-	
	รวม	๑๒	๐	๑๒	๑๒	-	-	-	
	รพ.สต.พร่อน (กลาง)								
๕๒๔	ผอ.รพ.สต. (นักวิชาการสาธารณสุข ชก.)	๑	-	๑	๑	-	-	-	
๕๒๕	นักวิชาการสาธารณสุข (ปก./ชก.)	๓	-	๓	๓	-	-	-	สรรหาเมื่อ ได้รับการ จัดสรร งบประมาณ
๕๒๖	พยาบาลวิชาชีพ (ปก./ชก.)	๓	-	๓	๓	-	-	-	
๕๒๗	แพทย์แผนไทย (ปก./ชก.)	๑	-	๑	๑	-	-	-	
๕๒๘	เจ้าพนักงานธุรการ (ปง./ชง.)	๑	-	๑	๑	-	-	-	
๕๒๙	เจ้าพนักงานการเงินและบัญชี (ปง./ชง.)	๑	-	๑	๑	-	-	-	
๕๓๐	เจ้าพนักงานเภสัชกรรม (ปง./ชง.)	๑	-	๑	๑	-	-	-	
๕๓๑	เจ้าพนักงานทันตสาธารณสุข (ปง./ชง.)	๑	-	๑	๑	-	-	-	
	รวม	๑๒	๐	๑๒	๑๒	-	-	-	
	รพ.สต.บางขุนทอง (เล็ก)								
๕๓๒	ผอ.รพ.สต. (นักวิชาการสาธารณสุข ชก.)	๑	-	๑	๑	-	-	-	
๕๓๓	นักวิชาการสาธารณสุข (ปก./ชก.)	๒	-	๒	๒	-	-	-	สรรหาเมื่อ ได้รับการ
๕๓๔	พยาบาลวิชาชีพ (ปก./ชก.)	๒	-	๒	๒	-	-	-	

ลำดับ ที่	ส่วนราชการ	กรอบอัตรา กำลังเดิม	กรอบอัตรากำลังใหม่			เพิ่ม/ลด			หมายเหตุ
			๒๕๖๗	๒๕๖๘	๒๕๖๙	๒๕๖๗	๒๕๖๘	๒๕๖๙	
๕๓๕	แพทย์แผนไทย (ปก./ชก.)	๑	-	๑	๑	-	-	-	จัดสรร งบประมาณ
๕๓๖	เจ้าพนักงานการเงินและบัญชี (ปง./ชง.)	๑	-	๑	๑	-	-	-	
	รวม	๗	๐	๗	๗	-	-	-	
	รพ.สต.ศาลาใหม่ (ใหญ่)								
๕๓๗	ผอ.รพ.สต. (นักวิชาการสาธารณสุข ชก.)	๑	-	๑	๑	-	-	-	สรรหาเมื่อ ได้รับการ จัดสรร งบประมาณ
๕๓๘	นักวิชาการสาธารณสุข (ปก./ชก.)	๖	-	๖	๖	-	-	-	
๕๓๙	พยาบาลวิชาชีพ (ปก./ชก.)	๓	-	๓	๓	-	-	-	
๕๔๐	แพทย์แผนไทย (ปก./ชก.)	๑	-	๑	๑	-	-	-	
๕๔๑	เจ้าพนักงานธุรการ (ปง./ชง.)	๑	-	๑	๑	-	-	-	
๕๔๒	เจ้าพนักงานการเงินและบัญชี (ปง./ชง.)	๑	-	๑	๑	-	-	-	
๕๔๓	เจ้าพนักงานทันตสาธารณสุข (ปง./ชง.)	๑	-	๑	๑	-	-	-	
	รวม	๑๔	๐	๑๔	๑๔	-	-	-	
	รพ.สต.บ้านสุโขทัย (กลาง)								
๕๔๔	ผอ.รพ.สต. (พยาบาลวิชาชีพ ชก.)	๑	-	๑	๑	-	-	-	สรรหาเมื่อ ได้รับการ จัดสรร งบประมาณ
๕๔๕	นักวิชาการสาธารณสุข (ปก./ชก.)	๑	-	๑	๑	-	-	-	
๕๔๖	พยาบาลวิชาชีพ (ปก./ชก.)	๕	-	๕	๕	-	-	-	
๕๔๗	แพทย์แผนไทย (ปก./ชก.)	๑	-	๑	๑	-	-	-	
๕๔๘	เจ้าพนักงานธุรการ (ปง./ชง.)	๑	-	๑	๑	-	-	-	
๕๔๙	เจ้าพนักงานการเงินและบัญชี (ปง./ชง.)	๑	-	๑	๑	-	-	-	
๕๕๐	เจ้าพนักงานเภสัชกรรม (ปง./ชง.)	๑	-	๑	๑	-	-	-	
๕๕๑	เจ้าพนักงานทันตสาธารณสุข (ปง./ชง.)	๑	-	๑	๑	-	-	-	
	รวม	๑๒	๐	๑๒	๑๒	-	-	-	
	รพ.สต.บ้านใหม่ (กลาง)								
๕๕๒	ผอ.รพ.สต. (พยาบาลวิชาชีพ ชก.)	๑	-	๑	๑	-	-	-	สรรหาเมื่อ ได้รับการ จัดสรร งบประมาณ
๕๕๓	นักวิชาการสาธารณสุข (ปก./ชก.)	๓	-	๓	๓	-	-	-	
๕๕๔	พยาบาลวิชาชีพ (ปก./ชก.)	๓	-	๓	๓	-	-	-	
๕๕๕	แพทย์แผนไทย (ปก./ชก.)	๑	-	๑	๑	-	-	-	
๕๕๖	เจ้าพนักงานธุรการ (ปง./ชง.)	๑	-	๑	๑	-	-	-	
๕๕๗	เจ้าพนักงานการเงินและบัญชี (ปง./ชง.)	๑	-	๑	๑	-	-	-	
๕๕๘	เจ้าพนักงานเภสัชกรรม (ปง./ชง.)	๑	-	๑	๑	-	-	-	
๕๕๙	เจ้าพนักงานทันตสาธารณสุข (ปง./ชง.)	๑	-	๑	๑	-	-	-	
	รวม	๑๒	๐	๑๒	๑๒	-	-	-	
	รพ.สต.บ้านโตะเต็ง (ใหญ่)								
๕๖๐	ผอ.รพ.สต. (นักวิชาการสาธารณสุข ชก.)	๑	-	๑	๑	-	-	-	สรรหาเมื่อ ได้รับ
๕๖๑	นักวิชาการสาธารณสุข (ปก./ชก.)	๗	-	๗	๗	-	-	-	
๕๖๒	พยาบาลวิชาชีพ (ปก./ชก.)	๓	-	๓	๓	-	-	-	
๕๖๓	แพทย์แผนไทย (ปก./ชก.)	๑	-	๑	๑	-	-	-	

ลำดับ ที่	ส่วนราชการ	กรอบอัตรา กำลังเดิม	กรอบอัตรากำลังใหม่			เพิ่ม/ลด			หมายเหตุ
			๒๕๖๗	๒๕๖๘	๒๕๖๙	๒๕๖๗	๒๕๖๘	๒๕๖๙	
๕๖๔	เจ้าพนักงานธุรการ (ปง./ชง.)	๑	-	๑	๑	-	-	-	การจัดสรร งบประมาณ
๕๖๕	เจ้าพนักงานการเงินและบัญชี (ปง./ชง.)	๑	-	๑	๑	-	-	-	
	รวม	๑๔	๐	๑๔	๑๔	-	-	-	
	รพ.สต.วังโก (กลาง)								
๕๖๖	ผอ.รพ.สต. (นักวิชาการสาธารณสุข ชก.)	๑	-	๑	๑	-	-	-	สรรหาเมื่อ ได้รับการ จัดสรร งบประมาณ
๕๖๗	นักวิชาการสาธารณสุข (ปก./ชก.)	๓	-	๓	๓	-	-	-	
๕๖๘	พยาบาลวิชาชีพ (ปก./ชก.)	๓	-	๓	๓	-	-	-	
๕๖๙	แพทย์แผนไทย (ปก./ชก.)	๑	-	๑	๑	-	-	-	
๕๗๐	เจ้าพนักงานธุรการ (ปง./ชง.)	๑	-	๑	๑	-	-	-	
๕๗๑	เจ้าพนักงานการเงินและบัญชี (ปง./ชง.)	๑	-	๑	๑	-	-	-	
๕๗๒	เจ้าพนักงานสาธารณสุข (ปง./ชง.)	๑	-	๑	๑	-	-	-	
๕๗๓	เจ้าพนักงานทันตสาธารณสุข (ปง./ชง.)	๑	-	๑	๑	-	-	-	
	รวม	๑๒	๐	๑๒	๑๒	-	-	-	
	รพ.สต.ภาวะ (กลาง)								
๕๗๔	ผอ.รพ.สต. (เจ้าพนักงานสาธารณสุข อส.)	๑	-	๑	๑	-	-	-	สรรหาเมื่อ ได้รับการ จัดสรร งบประมาณ
๕๗๕	นักวิชาการสาธารณสุข (ปก./ชก.)	๓	-	๓	๓	-	-	-	
๕๗๖	พยาบาลวิชาชีพ (ปก./ชก.)	๓	-	๓	๓	-	-	-	
๕๗๗	แพทย์แผนไทย (ปก./ชก.)	๑	-	๑	๑	-	-	-	
๕๗๘	เจ้าพนักงานธุรการ (ปง./ชง.)	๑	-	๑	๑	-	-	-	
๕๗๙	เจ้าพนักงานการเงินและบัญชี (ปง./ชง.)	๑	-	๑	๑	-	-	-	
๕๘๐	เจ้าพนักงานเภสัชกรรม (ปง./ชง.)	๑	-	๑	๑	-	-	-	
๕๘๑	เจ้าพนักงานทันตสาธารณสุข (ปง./ชง.)	๑	-	๑	๑	-	-	-	
	รวม	๑๒	๐	๑๒	๑๒	-	-	-	
	รพ.สต.บ้านกล้วยี (สุโขทัย) (กลาง)								
๕๘๒	ผอ.รพ.สต. (นักวิชาการสาธารณสุข ชก.)	๑	-	๑	๑	-	-	-	สรรหาเมื่อ ได้รับการ จัดสรร งบประมาณ
๕๘๓	นักวิชาการสาธารณสุข (ปก./ชก.)	๕	-	๕	๕	-	-	-	
๕๘๔	พยาบาลวิชาชีพ (ปก./ชก.)	๓	-	๓	๓	-	-	-	
๕๘๕	แพทย์แผนไทย (ปก./ชก.)	๑	-	๑	๑	-	-	-	
๕๘๖	เจ้าพนักงานธุรการ (ปง./ชง.)	๑	-	๑	๑	-	-	-	
๕๘๗	เจ้าพนักงานการเงินและบัญชี (ปง./ชง.)	๑	-	๑	๑	-	-	-	
	รวม	๑๒	๐	๑๒	๑๒	-	-	-	
	รพ.สต.สากอ (กลาง)								
๕๘๘	ผอ.รพ.สต. (นักวิชาการสาธารณสุข ชก.)	๑	-	๑	๑	-	-	-	สรรหาเมื่อ ได้รับ
๕๘๙	นักวิชาการสาธารณสุข (ปก./ชก.)	๓	-	๓	๓	-	-	-	
๕๙๐	พยาบาลวิชาชีพ (ปก./ชก.)	๓	-	๓	๓	-	-	-	
๕๙๑	แพทย์แผนไทย (ปก./ชก.)	๑	-	๑	๑	-	-	-	

ลำดับ ที่	ส่วนราชการ	กรอบอัตรา กำลังเดิม	กรอบอัตรากำลังใหม่			เพิ่ม/ลด			หมายเหตุ
			๒๕๖๗	๒๕๖๘	๒๕๖๙	๒๕๖๗	๒๕๖๘	๒๕๖๙	
๕๙๒	เจ้าพนักงานธุรการ (ปง./ชง.)	๑	-	๑	๑	-	-	-	การจัดสรร งบประมาณ
๕๙๓	เจ้าพนักงานการเงินและบัญชี (ปง./ชง.)	๑	-	๑	๑	-	-	-	
๕๙๔	เจ้าพนักงานสาธารณสุข (ปง./ชง.)	๑	-	๑	๑	-	-	-	
๕๙๕	เจ้าพนักงานทันตสาธารณสุข (ปง./ชง.)	๑	-	๑	๑	-	-	-	
	รวม	๑๒	๐	๑๒	๑๒	-	-	-	
	รพ.สต.บ้านไม้ฝาด (กลาง)								
๕๙๖	ผอ.รพ.สต. (นักวิชาการสาธารณสุข ชก.)	๑	-	๑	๑	-	-	-	
๕๙๗	นักวิชาการสาธารณสุข (ปก./ชก.)	๓	-	๓	๓	-	-	-	สรรหาเมื่อ ได้รับการ จัดสรร งบประมาณ
๕๙๘	พยาบาลวิชาชีพ (ปก./ชก.)	๔	-	๔	๔	-	-	-	
๕๙๙	แพทย์แผนไทย (ปก./ชก.)	๑	-	๑	๑	-	-	-	
๖๐๐	เจ้าพนักงานธุรการ (ปง./ชง.)	๑	-	๑	๑	-	-	-	
๖๐๑	เจ้าพนักงานการเงินและบัญชี (ปง./ชง.)	๑	-	๑	๑	-	-	-	
๖๐๒	เจ้าพนักงานทันตสาธารณสุข (ปง./ชง.)	๑	-	๑	๑	-	-	-	
	รวม	๑๒	๐	๑๒	๑๒	-	-	-	
	รพ.สต.บ้านสามแยก (กลาง)								
๖๐๓	ผอ.รพ.สต. (พยาบาลวิชาชีพ ชก.)	๑	-	๑	๑	-	-	-	
๖๐๔	นักวิชาการสาธารณสุข (ปก./ชก.)	๓	-	๓	๓	-	-	-	สรรหาเมื่อ ได้รับการ จัดสรร งบประมาณ
๖๐๕	พยาบาลวิชาชีพ (ปก./ชก.)	๓	-	๓	๓	-	-	-	
๖๐๖	แพทย์แผนไทย (ปก./ชก.)	๑	-	๑	๑	-	-	-	
๖๐๗	เจ้าพนักงานธุรการ (ปง./ชง.)	๑	-	๑	๑	-	-	-	
๖๐๘	เจ้าพนักงานการเงินและบัญชี (ปง./ชง.)	๑	-	๑	๑	-	-	-	
๖๐๙	เจ้าพนักงานเภสัชกรรม (ปง./ชง.)	๑	-	๑	๑	-	-	-	
๖๑๐	เจ้าพนักงานทันตสาธารณสุข (ปง./ชง.)	๑	-	๑	๑	-	-	-	
	รวม	๑๒	๐	๑๒	๑๒	-	-	-	
	รพ.สต.บ้านต่อแแล (กลาง)								
๖๑๑	ผอ.รพ.สต. (นักวิชาการสาธารณสุข ชก.)	๑	-	๑	๑	-	-	-	
๖๑๒	นักวิชาการสาธารณสุข (ปก./ชก.)	๔	-	๔	๔	-	-	-	สรรหาเมื่อ ได้รับการ จัดสรร งบประมาณ
๖๑๓	พยาบาลวิชาชีพ (ปก./ชก.)	๓	-	๓	๓	-	-	-	
๖๑๔	แพทย์แผนไทย (ปก./ชก.)	๑	-	๑	๑	-	-	-	
๖๑๕	เจ้าพนักงานธุรการ (ปง./ชง.)	๑	-	๑	๑	-	-	-	
๖๑๖	เจ้าพนักงานการเงินและบัญชี (ปง./ชง.)	๑	-	๑	๑	-	-	-	
๖๑๗	เจ้าพนักงานทันตสาธารณสุข (ปง./ชง.)	๑	-	๑	๑	-	-	-	
	รวม	๑๒	๐	๑๒	๑๒	-	-	-	
	รพ.สต.บ้านยะหอย (กลาง)								
๖๑๘	ผอ.รพ.สต. (นักวิชาการสาธารณสุข ชก.)	๑	-	๑	๑	-	-	-	
๖๑๙	นักวิชาการสาธารณสุข (ปก./ชก.)	๔	-	๔	๔	-	-	-	สรรหา
๖๒๐	พยาบาลวิชาชีพ (ปก./ชก.)	๓	-	๓	๓	-	-	-	

ลำดับ ที่	ส่วนราชการ	กรอบอัตรา กำลังเดิม	กรอบอัตรากำลังใหม่			เพิ่ม/ลด			หมายเหตุ
			๒๕๖๗	๒๕๖๘	๒๕๖๙	๒๕๖๗	๒๕๖๘	๒๕๖๙	
๖๒๑	แพทย์แผนไทย (ปก./ชก.)	๑	-	๑	๑	-	-	-	เมื่อได้รับ การจัดสรร งบประมาณ
๖๒๒	เจ้าพนักงานธุรการ (ปง./ชง.)	๑	-	๑	๑	-	-	-	
๖๒๓	เจ้าพนักงานการเงินและบัญชี (ปง./ชง.)	๑	-	๑	๑	-	-	-	
๖๒๔	เจ้าพนักงานทันตสาธารณสุข (ปง./ชง.)	๑	-	๑	๑	-	-	-	
	รวม	๑๒	๐	๑๒	๑๒	-	-	-	
	รพ.สต.บ้านแม่ตอง (เล็ก)								
๖๒๕	ผอ.รพ.สต. (นักวิชาการสาธารณสุข ชก.)	๑	-	๑	๑	-	-	-	
๖๒๖	นักวิชาการสาธารณสุข (ปก./ชก.)	๒	-	๒	๒	-	-	-	สรรหาเมื่อ ได้รับการ จัดสรร งบประมาณ
๖๒๗	พยาบาลวิชาชีพ (ปก./ชก.)	๒	-	๒	๒	-	-	-	
๖๒๘	แพทย์แผนไทย (ปก./ชก.)	๑	-	๑	๑	-	-	-	
๖๒๙	เจ้าพนักงานการเงินและบัญชี (ปง./ชง.)	๑	-	๑	๑	-	-	-	
	รวม	๗	๐	๗	๗	-	-	-	
	รพ.สต.บ้านกรือซอ (กลาง)								
๖๓๐	ผอ.รพ.สต. (นักวิชาการสาธารณสุข ชก.)	๑	-	๑	๑	-	-	-	
๖๓๑	นักวิชาการสาธารณสุข (ปก./ชก.)	๔	-	๔	๔	-	-	-	สรรหาเมื่อ ได้รับการ จัดสรร งบประมาณ
๖๓๒	พยาบาลวิชาชีพ (ปก./ชก.)	๓	-	๓	๓	-	-	-	
๖๓๓	แพทย์แผนไทย (ปก./ชก.)	๑	-	๑	๑	-	-	-	
๖๓๔	เจ้าพนักงานธุรการ (ปง./ชง.)	๑	-	๑	๑	-	-	-	
๖๓๕	เจ้าพนักงานการเงินและบัญชี (ปง./ชง.)	๑	-	๑	๑	-	-	-	
๖๓๖	เจ้าพนักงานเภสัชกรรม (ปง./ชง.)	๑	-	๑	๑	-	-	-	
	รวม	๑๒	๐	๑๒	๑๒	-	-	-	
	รพ.สต.บ้านนุไธยะ (กลาง)								
๖๓๗	ผอ.รพ.สต. (พยาบาลวิชาชีพ ชก.)	๑	-	๑	๑	-	-	-	
๖๓๘	นักวิชาการสาธารณสุข (ปก./ชก.)	๓	-	๓	๓	-	-	-	สรรหาเมื่อ ได้รับการ จัดสรร งบประมาณ
๖๓๙	พยาบาลวิชาชีพ (ปก./ชก.)	๓	-	๓	๓	-	-	-	
๖๔๐	แพทย์แผนไทย (ปก./ชก.)	๑	-	๑	๑	-	-	-	
๖๔๑	เจ้าพนักงานธุรการ (ปง./ชง.)	๑	-	๑	๑	-	-	-	
๖๔๒	เจ้าพนักงานการเงินและบัญชี (ปง./ชง.)	๑	-	๑	๑	-	-	-	
๖๔๓	เจ้าพนักงานเภสัชกรรม (ปง./ชง.)	๑	-	๑	๑	-	-	-	
๖๔๔	เจ้าพนักงานทันตสาธารณสุข (ปง./ชง.)	๑	-	๑	๑	-	-	-	
	รวม	๑๒	๐	๑๒	๑๒	-	-	-	
	รพ.สต.ไธสง (ใหญ่)								
๖๔๕	ผอ.รพ.สต. (พยาบาลวิชาชีพ ชก.)	๑	-	๑	๑	-	-	-	
๖๔๖	นักวิชาการสาธารณสุข (ปก./ชก.)	๔	-	๔	๔	-	-	-	สรรหาเมื่อ ได้รับการ
๖๔๗	พยาบาลวิชาชีพ (ปก./ชก.)	๔	-	๔	๔	-	-	-	
๖๔๘	แพทย์แผนไทย (ปก./ชก.)	๑	-	๑	๑	-	-	-	
๖๔๙	เจ้าพนักงานธุรการ (ปง./ชง.)	๑	-	๑	๑	-	-	-	

ลำดับ ที่	ส่วนราชการ	กรอบอัตรา กำลังเดิม	กรอบอัตรากำลังใหม่			เพิ่ม/ลด			หมายเหตุ
			๒๕๖๗	๒๕๖๘	๒๕๖๙	๒๕๖๗	๒๕๖๘	๒๕๖๙	
๖๕๐	เจ้าพนักงานการเงินและบัญชี (ปง./ชง.)	๑	-	๑	๑	-	-	-	จัดสรร งบประมาณ
๖๕๑	เจ้าพนักงานเภสัชกรรม (ปง./ชง.)	๑	-	๑	๑	-	-	-	
๖๕๒	เจ้าพนักงานทันตสาธารณสุข (ปง./ชง.)	๑	-	๑	๑	-	-	-	
	รวม	๑๔	๐	๑๔	๑๔	-	-	-	
	รพ.สต.บางซุด (กลาง)								
๖๕๓	ผอ.รพ.สต. (พยาบาลวิชาชีพ ชก.)	๑	-	๑	๑	-	-	-	สรรหาเมื่อ ได้รับการ จัดสรร งบประมาณ
๖๕๔	นักวิชาการสาธารณสุข (ปก./ชก.)	๓	-	๓	๓	-	-	-	
๖๕๕	พยาบาลวิชาชีพ (ปก./ชก.)	๓	-	๓	๓	-	-	-	
๖๕๖	แพทย์แผนไทย (ปก./ชก.)	๑	-	๑	๑	-	-	-	
๖๕๗	เจ้าพนักงานธุรการ (ปง./ชง.)	๑	-	๑	๑	-	-	-	
๖๕๘	เจ้าพนักงานการเงินและบัญชี (ปง./ชง.)	๑	-	๑	๑	-	-	-	
๖๕๙	เจ้าพนักงานเภสัชกรรม (ปง./ชง.)	๑	-	๑	๑	-	-	-	
๖๖๐	เจ้าพนักงานทันตสาธารณสุข (ปง./ชง.)	๑	-	๑	๑	-	-	-	
	รวม	๑๒	๐	๑๒	๑๒	-	-	-	
	รพ.สต.บ้านตำเสา (กลาง)								
๖๖๑	ผอ.รพ.สต. (นักวิชาการสาธารณสุข ชก.)	๑	-	๑	๑	-	-	-	สรรหาเมื่อ ได้รับการ จัดสรร งบประมาณ
๖๖๒	นักวิชาการสาธารณสุข (ปก./ชก.)	๓	-	๓	๓	-	-	-	
๖๖๓	พยาบาลวิชาชีพ (ปก./ชก.)	๓	-	๓	๓	-	-	-	
๖๖๔	แพทย์แผนไทย (ปก./ชก.)	๑	-	๑	๑	-	-	-	
๖๖๕	เจ้าพนักงานธุรการ (ปง./ชง.)	๑	-	๑	๑	-	-	-	
๖๖๖	เจ้าพนักงานการเงินและบัญชี (ปง./ชง.)	๑	-	๑	๑	-	-	-	
๖๖๗	เจ้าพนักงานเภสัชกรรม (ปง./ชง.)	๑	-	๑	๑	-	-	-	
๖๖๘	เจ้าพนักงานทันตสาธารณสุข (ปง./ชง.)	๑	-	๑	๑	-	-	-	
	รวม	๑๒	๐	๑๒	๑๒	-	-	-	
	รพ.สต.ผดุงมาตร (กลาง)								
๖๖๙	ผอ.รพ.สต. (นักวิชาการสาธารณสุข ชพ.)	๑	-	๑	๑	-	-	-	สรรหาเมื่อ ได้รับการ จัดสรร งบประมาณ
๖๗๐	นักวิชาการสาธารณสุข (ปก./ชก.)	๒	-	๒	๒	-	-	-	
๖๗๑	พยาบาลวิชาชีพ (ปก./ชก.)	๓	-	๓	๓	-	-	-	
๖๗๒	แพทย์แผนไทย (ปก./ชก.)	๑	-	๑	๑	-	-	-	
๖๗๓	เจ้าพนักงานธุรการ (ปง./ชง.)	๑	-	๑	๑	-	-	-	
๖๗๔	เจ้าพนักงานการเงินและบัญชี (ปง./ชง.)	๑	-	๑	๑	-	-	-	
๖๗๕	เจ้าพนักงานสาธารณสุข (ปง./ชง.)	๑	-	๑	๑	-	-	-	
๖๗๖	เจ้าพนักงานเภสัชกรรม (ปง./ชง.)	๑	-	๑	๑	-	-	-	
๖๗๗	เจ้าพนักงานทันตสาธารณสุข (ปง./ชง.)	๑	-	๑	๑	-	-	-	
	รวม	๑๒	๐	๑๒	๑๒	-	-	-	

ลำดับ ที่	ส่วนราชการ	กรอบอัตรา กำลังเดิม	กรอบอัตรากำลังใหม่			เพิ่ม/ลด			หมายเหตุ
			๒๕๖๗	๒๕๖๘	๒๕๖๙	๒๕๖๗	๒๕๖๘	๒๕๖๙	
	รพ.สต.บ้านกาแย กาเตาะ (กลาง)								
๖๗๘	ผอ.รพ.สต. (นักวิชาการสาธารณสุข ชก.)	๑	-	๑	๑	-	-	-	สรรหาเมื่อ ได้รับการ จัดสรร งบประมาณ
๖๗๙	นักวิชาการสาธารณสุข (ปก./ชก.)	๓	-	๓	๓	-	-	-	
๖๘๐	พยาบาลวิชาชีพ (ปก./ชก.)	๓	-	๓	๓	-	-	-	
๖๘๑	แพทย์แผนไทย (ปก./ชก.)	๑	-	๑	๑	-	-	-	
๖๘๒	เจ้าพนักงานธุรการ (ปง./ชง.)	๑	-	๑	๑	-	-	-	
๖๘๓	เจ้าพนักงานการเงินและบัญชี (ปง./ชง.)	๑	-	๑	๑	-	-	-	
๖๘๔	เจ้าพนักงานเภสัชกรรม (ปง./ชง.)	๑	-	๑	๑	-	-	-	
๖๘๕	เจ้าพนักงานทันตสาธารณสุข (ปง./ชง.)	๑	-	๑	๑	-	-	-	
	รวม	๑๒	๐	๑๒	๑๒	-	-	-	
	รพ.สต.บ้านไธสง (กลาง)								
๖๘๖	ผอ.รพ.สต. (นักวิชาการสาธารณสุข ชก.)	๑	-	๑	๑	-	-	-	สรรหาเมื่อ ได้รับการ จัดสรร งบประมาณ
๖๘๗	นักวิชาการสาธารณสุข (ปก./ชก.)	๓	-	๓	๓	-	-	-	
๖๘๘	พยาบาลวิชาชีพ (ปก./ชก.)	๓	-	๓	๓	-	-	-	
๖๘๙	แพทย์แผนไทย (ปก./ชก.)	๑	-	๑	๑	-	-	-	
๖๙๐	เจ้าพนักงานธุรการ (ปง./ชง.)	๑	-	๑	๑	-	-	-	
๖๙๑	เจ้าพนักงานการเงินและบัญชี (ปง./ชง.)	๑	-	๑	๑	-	-	-	
๖๙๒	เจ้าพนักงานเภสัชกรรม (ปง./ชง.)	๑	-	๑	๑	-	-	-	
๖๙๓	เจ้าพนักงานทันตสาธารณสุข (ปง./ชง.)	๑	-	๑	๑	-	-	-	
	รวม	๑๒	๐	๑๒	๑๒	-	-	-	
	รพ.สต.บ้านกุ่ม (กลาง)								
๖๙๔	ผอ.รพ.สต. (นักวิชาการสาธารณสุข ชก.)	๑	-	๑	๑	-	-	-	สรรหาเมื่อ ได้รับการ จัดสรร งบประมาณ
๖๙๕	นักวิชาการสาธารณสุข (ปก./ชก.)	๓	-	๓	๓	-	-	-	
๖๙๖	พยาบาลวิชาชีพ (ปก./ชก.)	๓	-	๓	๓	-	-	-	
๖๙๗	แพทย์แผนไทย (ปก./ชก.)	๑	-	๑	๑	-	-	-	
๖๙๘	เจ้าพนักงานธุรการ (ปง./ชง.)	๑	-	๑	๑	-	-	-	
๖๙๙	เจ้าพนักงานการเงินและบัญชี (ปง./ชง.)	๑	-	๑	๑	-	-	-	
๗๐๐	เจ้าพนักงานเภสัชกรรม (ปง./ชง.)	๑	-	๑	๑	-	-	-	
๗๐๑	เจ้าพนักงานทันตสาธารณสุข (ปง./ชง.)	๑	-	๑	๑	-	-	-	
	รวม	๑๒	๐	๑๒	๑๒	-	-	-	
	รพ.สต.รั่มไทร (กลาง)								
๗๐๒	ผอ.รพ.สต. (พยาบาลวิชาชีพ ชก.)	๑	-	๑	๑	-	-	-	สรรหาเมื่อ ได้รับการ จัดสรร
๗๐๓	นักวิชาการสาธารณสุข (ปก./ชก.)	๓	-	๓	๓	-	-	-	
๗๐๔	พยาบาลวิชาชีพ (ปก./ชก.)	๓	-	๓	๓	-	-	-	
๗๐๕	แพทย์แผนไทย (ปก./ชก.)	๑	-	๑	๑	-	-	-	
๗๐๖	เจ้าพนักงานธุรการ (ปง./ชง.)	๑	-	๑	๑	-	-	-	
๗๐๗	เจ้าพนักงานการเงินและบัญชี (ปง./ชง.)	๑	-	๑	๑	-	-	-	

ลำดับ ที่	ส่วนราชการ	กรอบอัตรา กำลังเดิม	กรอบอัตรากำลังใหม่			เพิ่ม/ลด			หมายเหตุ
			๒๕๖๗	๒๕๖๘	๒๕๖๙	๒๕๖๗	๒๕๖๘	๒๕๖๙	
๗๐๘	เจ้าพนักงานเภสัชกรรม (ปง./ชง.)	๑	-	๑	๑	-	-	-	งบประมาณ
๗๐๙	เจ้าพนักงานทันตสาธารณสุข (ปง./ชง.)	๑	-	๑	๑	-	-	-	
	รวม	๑๒	๐	๑๒	๑๒	-	-	-	
	รวม รพ.สต.	๑๑๔๔	๖๖๐	๑,๑๔๕	๑,๑๔๕	-	+๑	-	
	รวม กองสาธารณสุข	๑๑๘๐	๖๙๖	๑,๑๘๑	๑,๑๘๑	-	+๑	-	
	กองยุทธศาสตร์และงบประมาณ (๐๗)								
๑	ผู้อำนวยการกองยุทธศาสตร์และงบประมาณ (นักบริหารงานทั่วไป ระดับกลาง)	๑	๑	๑	๑	-	-	-	
๒	หัวหน้าฝ่ายนโยบายและแผนงาน (นักบริหารงานทั่วไป ระดับต้น)	๑	๑	๑	๑	-	-	-	
๓	หัวหน้าฝ่ายงบประมาณ (นักบริหารงานทั่วไป ระดับต้น)	๑	๑	๑	๑	-	-	-	
๔	หัวหน้าฝ่ายสถิติข้อมูลและสารสนเทศ (นักบริหารงานทั่วไป ระดับต้น)	๑	๑	๑	๑	-	-	-	
๕	หัวหน้าฝ่ายตรวจติดตามและประเมินผล (นักบริหารงานทั่วไป ระดับต้น)	๑	๑	๑	๑	-	-	-	
๖	นักวิเคราะห์นโยบายและแผน (ปก./ชก.)	๖	๖	๖	๖	-	-	-	
๗	นักวิชาการคอมพิวเตอร์ (ปก./ชก.)	๒	๒	๒	๒	-	-	-	
๘	นักประชาสัมพันธ์ (ปก./ชก.)	๒	๒	๒	๒	-	-	-	
๙	เจ้าพนักงานธุรการ (ปง./ชง.)	๓	๓	๓	๓	-	-	-	
๑๐	เจ้าพนักงานประชาสัมพันธ์ (ปง./ชง.)	๑	๑	๑	๑	-	-	-	
	พนักงานจ้าง								
	พนักงานจ้างตามภารกิจ								
๑๑	ผู้ช่วยนักวิเคราะห์นโยบายและแผน	๑	๑	๑	๑	-	-	-	
๑๒	ผู้ช่วยนักจัดการงานทั่วไป	๑	๑	๑	๑	-	-	-	
๑๓	พนักงานขับรถยนต์	๑	๑	๑	๑	-	-	-	
	รวม กองยุทธศาสตร์และงบประมาณ	๒๒	๒๒	๒๒	๒๒	-	-	-	
	กองการศึกษา ศาสนาและวัฒนธรรม (๐๘)								
๑	ผู้อำนวยการกองการศึกษา ศาสนาและวัฒนธรรม (นักบริหารงานการศึกษา ระดับกลาง)	๑	๑	๑	๑	-	-	-	
๒	หัวหน้าฝ่ายบริหารการศึกษา (นักบริหารงานการศึกษา ระดับต้น)	๑	๑	๑	๑	-	-	-	
๓	หน.ฝ่ายส่งเสริมการศึกษา ศาสนาและวัฒนธรรม (นักบริหารงานการศึกษา ระดับต้น)	๑	๑	๑	๑	-	-	-	
๔	นักวิชาการศึกษา (ปก./ชก.)	๔	๔	๔	๔	-	-	-	
๕	นักสันทนการ (ปก./ชก.)	๑	๑	๑	๑	-	-	-	

ลำดับ ที่	ส่วนราชการ	กรอบอัตรา กำลังเดิม	กรอบอัตรากำลังใหม่			เพิ่ม/ลด			หมายเหตุ
			๒๕๖๗	๒๕๖๘	๒๕๖๙	๒๕๖๗	๒๕๖๘	๒๕๖๙	
๖	เจ้าพนักงานธุรการ (ปง./ขง.)	๒	๒	๒	๒	-	-	-	
	ลูกจ้างประจำ								
๗	นักวิชาการศึกษา	๑	๑	๑	๑	-	-	-	ว่างให้ยุบ
	พนักงานจ้าง								
	พนักงานจ้างตามภารกิจ								
๘	ผู้ช่วยนักจัดการงานทั่วไป	๑	๑	๑	๑	-	-	-	
๙	ครูอาสาพัฒนาการศึกษา	๒	๒	๒	๒	-	-	-	
	พนักงานจ้างทั่วไป								
๑๐	คณงานสนามกีฬา	๘	๘	๘	๘	-	-	-	
	รวม กองการศึกษา ศาสนา และวัฒนธรรม	๒๒	๒๒	๒๒	๒๒	-	-	-	
	กองพัสดุและทรัพย์สิน (๒๑)								
๑	ผู้อำนวยการกองพัสดุและทรัพย์สิน (นักบริหารงานการคลัง ระดับกลาง)	๑	๑	๑	๑	-	-	-	
๒	หัวหน้าฝ่ายจัดหาพัสดุ (นักบริหารงานการคลัง ระดับต้น)	๑	๑	๑	๑	-	-	-	
๓	หัวหน้าฝ่ายทะเบียนพัสดุและทรัพย์สิน (นักบริหารงานการคลัง ระดับต้น)	๑	๑	๑	๑	-	-	-	
๔	นักวิชาการพัสดุ (ปก./ชก.)	๓	๓	๓	๓	-	-	-	
๕	เจ้าพนักงานธุรการ (ปง./ขง.)	๑	๑	๑	๑	-	-	-	
๖	เจ้าพนักงานพัสดุ (ปง./ขง.)	๗	๗	๗	๗	-	-	-	
	พนักงานจ้าง								
	พนักงานจ้างตามภารกิจ								
๗	ผู้ช่วยนักวิชาการพัสดุ	๑	๑	๑	๑	-	-	-	
๘	ผู้ช่วยเจ้าพนักงานธุรการ	๑	๑	๑	๑	-	-	-	
	รวม กองพัสดุและทรัพย์สิน	๑๖	๑๖	๑๖	๑๖	-	-	-	
	กองการเจ้าหน้าที่ (๒๙)								
๑	ผู้อำนวยการกองการเจ้าหน้าที่ (นักบริหารงานทั่วไป ระดับกลาง)	๑	๑	๑	๑	-	-	-	
๒	หัวหน้าฝ่ายสรรหาและบรรจุแต่งตั้ง (นักบริหารงานทั่วไป ระดับต้น)	๑	๑	๑	๑	-	-	-	
๓	หัวหน้าฝ่ายส่งเสริมและพัฒนาบุคลากร (นักบริหารงานทั่วไป ระดับต้น)	๑	๑	๑	๑	-	-	-	
๔	หัวหน้าฝ่ายวินัยและส่งเสริมคุณธรรม (นักบริหารงานทั่วไป ระดับต้น)	๑	๑	๑	๑	-	-	-	
๕	นักจัดการงานทั่วไป (ปก./ชก.)	๑	๑	๑	๑	-	-	-	
๖	นักทรัพยากรบุคคล (ปก./ชก.)	๘	๘	๘	๘	-	-	-	
๗	นิติกร (ปก./ชก.)	๒	๒	๒	๒	-	-	-	

ลำดับ ที่	ส่วนราชการ	กรอบอัตรา กำลังเดิม	กรอบอัตรากำลังใหม่			เพิ่ม/ลด			หมายเหตุ
			๒๕๖๗	๒๕๖๘	๒๕๖๙	๒๕๖๗	๒๕๖๘	๒๕๖๙	
๘	เจ้าพนักงานธุรการ (ปง./ชง.)	๓	๓	๓	๓	-	-	-	
รวม กองการเจ้าหน้าที่		๑๘	๑๘	๑๘	๑๘	-	-	-	
	หน่วยตรวจสอบภายใน								
๑	นักวิชาการตรวจสอบภายใน (ปก./ชก.)	๒	๒	๒	๒	-	-	-	
รวม หน่วยตรวจสอบภายใน		๒	๒	๒	๒	-	-	-	
สรุปรวม ทุกส่วนราชการ		๑,๔๑๐	๙๒๖	๑,๔๑๐	๑,๔๐๗	-	+๑/-๑	-๓	

๔. ภาระค่าใช้จ่ายเกี่ยวกับเงินเดือนและประโยชน์ตอบแทนอื่น

ที่	ชื่อสายงาน	ระดับตำแหน่ง	จำนวนทั้งหมด	จำนวนที่มีอยู่ปัจจุบัน			อัตราตำแหน่งที่คาดว่าจะต้อง ใช้ในวงระยะเวลา 3 ปีข้างหน้า			อัตรากำลังคน เพิ่ม/ลด			ภาระค่าใช้จ่าย ที่เพิ่มขึ้น			ค่าใช้จ่ายรวม			หมายเหตุ
				จำนวน (คน)	เงินเดือน	เงินประจำ ตำแหน่ง	2567	2568	2569	2567	2568	2569	2567	2568	2569	2567	2568	2569	
	ปลัด/รองปลัด (00)																		
1	ปลัด อบจ. (นักบริหารงานท้องถิ่น)	สูง	1	-	637,320	240,000	1	1	1	-	-	-	22,920	22,920	22,920	900,240	923,160	946,080	ว่างเต็ม
2	รองปลัด อบจ. (นักบริหารงานท้องถิ่น)	สูง	1	-	637,320	240,000	1	1	1	-	-	-	22,920	22,920	22,920	900,240	923,160	946,080	ว่างเต็ม
3	รองปลัด อบจ. (นักบริหารงานท้องถิ่น)	กลาง	1	1	725,400	134,400	1	1	1	-	-	-	24,240	24,240	24,000	884,040	908,280	932,280	(60,450)
	รวม ปลัด/รองปลัด		3	1	2,000,040	614,400	3	3	3	-	-	-	70,080	70,080	69,840	2,684,520	2,754,600	2,824,440	
	สำนักปลัด อบจ. (01)																		
4	หน.สำนักปลัด อบจ. (นักบริหารงานทั่วไป)	กลาง	1	1	511,440	134,400	1	1	1	-	-	-	18,120	19,440	19,560	663,960	683,400	702,960	(42,620)
5	หน.ฝ่ายสวัสดิการสังคม (นักบริหารงานทั่วไป)	ต้น	1	-	393,600	18,000	1	1	1	-	-	-	13,620	13,620	13,620	425,220	438,840	452,460	ว่างเต็ม
6	หน.ฝ่ายอำนวยการ (นักบริหารงานทั่วไป)	ต้น	1	1	539,880	18,000	1	1	1	-	-	-	18,000	18,000	17,880	575,880	593,880	611,760	(44,990)
7	หน.ฝ่ายนิติการ (นักบริหารงานทั่วไป)	ต้น	1	1	490,800	18,000	1	1	1	-	-	-	15,720	16,440	16,920	524,520	540,960	557,880	(40,900)
8	หน.ฝ่ายส่งเสริมการท่องเที่ยว (นักบริหารงานทั่วไป)	ต้น	1	1	442,320	18,000	1	1	1	-	-	-	13,200	13,440	14,160	473,520	486,960	501,120	(36,860)
9	นักจัดการงานทั่วไป (001)	ปก.	1	1	185,040	0	1	1	1	-	-	-	9,600	8,640	7,560	194,640	203,280	210,840	(15,420)
10	นักจัดการงานทั่วไป (002)	ปก.	1	1	180,720	0	1	1	1	-	-	-	9,360	9,120	8,280	190,080	199,200	207,480	(15,060)
11	นักจัดการงานทั่วไป (011)	ปก./ชก.	1	-	355,320	0	1	1	1	-	-	-	12,000	12,000	12,000	367,320	379,320	391,320	ว่างเต็ม
12	นิติกร (001)	ปก./ชก.	1	-	355,320	0	1	1	1	-	-	-	12,000	12,000	12,000	367,320	379,320	391,320	ว่างเต็ม
13	นิติกร (002)	ชก.	1	1	282,600	0	1	1	1	-	-	-	11,280	11,760	11,880	293,880	305,640	317,520	(23,550)
14	นักพัฒนาการท่องเที่ยว	ปก.	1	1	180,720	0	1	1	1	-	-	-	9,360	9,120	8,280	190,080	199,200	207,480	(15,060)
15	นักพัฒนาชุมชน	ชก.	1	1	276,960	0	1	1	1	-	-	-	11,160	11,520	12,000	288,120	299,640	311,640	(23,080)
16	นักสังคมสงเคราะห์	ปก./ชก.	1	-	355,320	0	1	1	1	-	-	-	12,000	12,000	12,000	367,320	379,320	391,320	ว่างเต็ม
17	เจ้าพนักงานธุรการ (001)	ปง.	1	1	138,120	0	1	1	1	-	-	-	5,400	6,120	6,000	143,520	149,640	155,640	(11,510)
18	เจ้าพนักงานธุรการ (015)	ปง.	1	1	138,120	0	1	1	1	-	-	-	5,400	6,120	6,000	143,520	149,640	155,640	(11,510)
19	เจ้าพนักงานธุรการ (022)	ปง./ชง.	1	-	297,900	0	1	1	1	-	-	-	9,720	9,720	9,720	307,620	317,340	327,060	ว่างเต็ม
20	เจ้าพนักงานป้องกันและบรรเทาสาธารณภัย	ปง./ชง.	1	-	297,900	0	1	1	1	-	-	-	9,720	9,720	9,720	307,620	317,340	327,060	ว่างเต็ม
	ลูกจ้างประจำ																		
21	เจ้าพนักงานธุรการ	-	1	1	317,520	0	1	1	1	-	-	-	12,240	12,960	13,440	329,760	342,720	356,160	(26,460)

ที่	ชื่อสายงาน	ระดับ ตำแหน่ง	จำนวน ทั้งหมด	จำนวนที่มีอยู่ปัจจุบัน			อัตราตำแหน่งที่คาดว่าจะต้อง ใช้ในวงระยะเวลา 3 ปีข้างหน้า			อัตรากำลังคน เพิ่ม/ลด			ภาระค่าใช้จ่าย ที่เพิ่มขึ้น			ค่าใช้จ่ายรวม			หมายเหตุ	
				จำนวน (คน)	เงินเดือน	เงินประจำ ตำแหน่ง	2567	2568	2569	2567	2568	2569	2567	2568	2569	2567	2568	2569		
22	พนักงานขับรถยนต์	-	1	1	356,160	0	1	1	-	-	-	-	13,320	13,080	13,440	369,480	382,560	396,000	(29,680)	
23	ยาม	-	-	-	0	0	1	0	0	-	-1	-	0	0	0	0	0	0	0	ยบุเล็ก(ลาออก) 1 พ.ย. 67
	พนักงานจ้าง																			
	พนักงานจ้างตามภารกิจ																			
24	ผู้ช่วยนักจัดการงานทั่วไป	-	1	1	289,800	0	1	1	1	-	-	-	11,640	12,120	12,600	301,440	313,560	326,160	(24,150)	
25	ผู้ช่วยเจ้าพนักงานธุรการ	-	1	1	138,000	0	1	1	1	-	-	-	0	5,520	5,760	138,000	143,520	149,280	(11,500)	
26	ผู้ช่วยเจ้าพนักงานการเงินและบัญชี	-	1	1	182,880	0	1	1	1	-	-	-	7,320	7,680	7,920	190,200	197,880	205,800	(15,240)	
27	นายท้ายเรือ	-	1	-	112,800	0	1	1	1	-	-	-	0	4,560	4,800	112,800	117,360	122,160	ว่างเต็ม	
28	นายท้ายเรือ	-	1	1	156,480	0	1	1	1	-	-	-	6,360	6,600	6,840	162,840	169,440	176,280	(13,040)	
29	ช่างกลเรือ	-	1	1	140,400	0	1	1	1	-	-	-	5,640	5,880	6,120	146,040	151,920	158,040	(11,700)	
30	ช่างกลเรือ	-	1	1	116,280	0	1	1	1	-	-	-	4,680	4,920	5,040	120,960	125,880	130,920	(9,690)	
31	พนักงานขับรถยนต์	-	1	1	112,800	0	1	1	1	-	-	-	4,560	4,800	4,920	117,360	122,160	127,080	(9,400)	
32	พนักงานขับรถยนต์	-	1	1	112,800	0	1	1	1	-	-	-	0	4,560	4,800	112,800	117,360	122,160	(9,400)	
	พนักงานจ้างทั่วไป																			
33	คนงาน (ตรวจตัวโดยสาร)	-	1	1	108,000	0	1	1	1	-	-	-	0	0	0	108,000	108,000	108,000	(9,000)	
34	คนงาน (กลาสีเรือ)	-	1	1	108,000	0	1	1	1	-	-	-	0	0	0	108,000	108,000	108,000	(9,000)	
35	คนงาน (กลาสีเรือ)	-	1	-	108,000	0	1	1	1	-	-	-	0	0	0	108,000	108,000	108,000	ว่างเต็ม	
36	คนงาน (ขายตั๋วโดยสาร)	-	1	-	108,000	0	1	1	1	-	-	-	0	0	0	108,000	108,000	108,000	ว่างเต็ม	
37	ยามประจำแพขนานยนต์	-	1	1	108,000	0	1	1	1	-	-	-	0	0	0	108,000	108,000	108,000	(9,000)	
38	คนงาน	-	6	6	648,000	0	6	6	6	-	-	-	0	0	0	648,000	648,000	648,000	(9,000)	
	รวม สำนักปลัด อบจ.		39	30	8,646,000	206,400	40	39	38	-	-	- 1	261,420	281,460	283,260	9,113,820	9,395,280	9,678,540		
	สำนักงานเลขานุการ อบจ. (02)																			
39	เลขานุการ อบจ. (นักบริหารงานทั่วไป)	กลาง	1	1	702,720	134,400	1	1	1	-	-	-	22,680	24,240	24,240	859,800	884,040	908,280	(58,560)	
40	หน.ฝ่ายการประชม (นักบริหารงานทั่วไป)	ต้น	1	-	393,600	18,000	1	1	1	-	-	-	13,620	13,620	13,620	425,220	438,840	452,460	ว่างเต็ม	
41	หน.ฝ่ายกิจการสภา (นักบริหารงานทั่วไป)	ต้น	1	1	593,760	18,000	1	1	1	-	-	-	14,280	20,400	20,640	626,040	646,440	667,080	(49,480)	
42	หน.ฝ่ายกิจการคณะผู้บริหาร (นักบริหารงานทั่วไป)	ต้น	1	1	455,520	18,000	1	1	1	-	-	-	13,440	14,160	15,480	486,960	501,120	516,600	(37,960)	
43	นักจัดการงานทั่วไป (003)	ชก.	1	1	422,640	0	1	1	1	-	-	-	13,080	13,200	13,320	435,720	448,920	462,240	(35,220)	

ที่	ชื่อสายงาน	ระดับตำแหน่ง	จำนวนทั้งหมด	จำนวนที่มีอยู่ปัจจุบัน			อัตราตำแหน่งที่คาดว่าจะต้อง ใช้ในชวงระยะ 3 ปีข้างหน้า			อัตรากำลังคน เพิ่ม/ลด			ภาระค่าใช้จ่าย ที่เพิ่มขึ้น			ค่าใช้จ่ายรวม			หมายเหตุ
				จำนวน (คน)	เงินเดือน	เงินประจำ ตำแหน่ง	2567	2568	2569	2567	2568	2569	2567	2568	2569	2567	2568	2569	
44	นักจัดการงานทั่วไป (004)	ชก.	1	1	475,560	0	1	1	1	-	-	-	15,240	15,720	16,440	490,800	506,520	522,960	(39,630)
45	นักจัดการงานทั่วไป (005)	ชก.	1	1	442,320	0	1	1	1	-	-	-	13,200	13,440	14,160	455,520	468,960	483,120	(36,860)
46	นักจัดการงานทั่วไป (006)	ชก.	1	1	455,520	0	1	1	1	-	-	-	13,440	14,160	15,480	468,960	483,120	498,600	(37,960)
47	นักจัดการงานทั่วไป (008)	ปก.	1	1	237,600	0	1	1	1	-	-	-	7,680	8,400	8,880	245,280	253,680	262,560	(19,800)
48	นักจัดการงานทั่วไป (009)	ปก.	1	1	210,840	0	1	1	1	-	-	-	7,560	7,680	7,680	218,400	226,080	233,760	(17,570)
49	เจ้าพนักงานธุรการ (002)	ชง.	1	1	335,520	0	1	1	1	-	-	-	11,040	11,160	11,520	346,560	357,720	369,240	(27,960)
	พนักงานจ้าง																		
	พนักงานจ้างตามภารกิจ																		
50	ผู้ช่วยเจ้าพนักงานธุรการ	-	1	1	138,000	0	1	1	1	-	-	-	5,520	5,760	6,000	143,520	149,280	155,280	(11,500)
51	ผู้ช่วยเจ้าพนักงานธุรการ	-	1	1	138,000	0	1	1	1	-	-	-	5,520	5,760	6,000	143,520	149,280	155,280	(11,500)
52	พนักงานขับรถยนต์	-	1	1	112,800	0	1	1	1	-	-	-	4,560	4,800	4,920	117,360	122,160	127,080	(9,400)
	รวม สำนักงานเลขานุการ อบจ.		14	13	5,114,400	188,400	14	14	14	-	-	-	160,860	172,500	178,380	5,463,660	5,636,160	5,814,540	
	กองคลัง (04)																		
53	ผอ.กองคลัง (นักบริหารงานการคลัง)	กลาง	1	1	470,280	134,400	1	1	1	-	-	-	16,440	16,440	16,440	621,120	637,560	654,000	(39,190)
54	หน.ฝ่ายบริหารงานคลัง (นักบริหารงานการคลัง)	ต้น	1	1	659,520	18,000	1	1	1	-	-	-	21,240	21,960	22,680	698,760	720,720	743,400	(54,960)
55	หน.ฝ่ายสถิติการคลัง (นักบริหารงานการคลัง)	ต้น	1	1	356,160	18,000	1	1	1	-	-	-	13,320	13,080	13,440	387,480	400,560	414,000	(29,680)
56	หน.ฝ่ายพัฒนารายได้ (นักบริหารงานการคลัง)	ต้น	1	1	557,880	18,000	1	1	1	-	-	-	18,000	17,880	24,480	593,880	611,760	636,240	(46,490)
57	นักวิชาการเงินและบัญชี	ปก.	1	1	210,840	0	1	1	1	-	-	-	7,560	7,680	7,680	218,400	226,080	233,760	(17,570)
58	นักวิชาการเงินและบัญชี	ชก.	1	1	243,840	0	1	1	1	-	-	-	7,680	11,040	11,160	251,520	262,560	273,720	(20,320)
59	นักวิชาการเงินและบัญชี	ปก./ชก.	1	-	355,320	0	1	1	1	-	-	-	12,000	12,000	12,000	367,320	379,320	391,320	ว่างเต็ม
60	นักวิชาการจัดเก็บรายได้	ชก.	1	1	448,920	0	1	1	1	-	-	-	13,320	13,320	15,240	462,240	475,560	490,800	(37,410)
61	เจ้าพนักงานการเงินและบัญชี (001)	ปง.	1	1	196,080	0	1	1	1	-	-	-	7,440	7,320	7,440	203,520	210,840	218,280	(16,340)
62	เจ้าพนักงานการเงินและบัญชี (003)	ชง.	1	1	369,240	0	1	1	1	-	-	-	11,880	12,360	12,960	381,120	393,480	406,440	(30,770)
63	เจ้าพนักงานการเงินและบัญชี (004)	ชง.	1	1	335,520	0	1	1	1	-	-	-	11,040	11,160	11,520	346,560	357,720	369,240	(27,960)
64	เจ้าพนักงานการเงินและบัญชี (005)	ชง.	1	1	460,560	0	1	1	1	-	-	-	14,880	15,360	15,720	475,440	490,800	506,520	(38,380)
65	เจ้าพนักงานการเงินและบัญชี (010)	ปง.	1	1	158,760	0	1	1	1	-	-	-	9,720	6,360	6,600	168,480	174,840	181,440	(13,230)
66	เจ้าพนักงานการเงินและบัญชี (002,006-009,011)	ปง./ชง.	6	-	1,787,400	0	6	6	6	-	-	-	58,320	58,320	58,320	1,845,720	1,904,040	1,962,360	ว่างเต็ม
67	เจ้าพนักงานธุรการ (006)	ชง.	1	1	369,240	0	1	1	1	-	-	-	11,880	12,360	12,960	381,120	393,480	406,440	(30,770)
68	เจ้าพนักงานธุรการ (016)	ปง.	1	1	138,120	0	1	1	1	-	-	-	5,400	6,120	6,000	143,520	149,640	155,640	(11,510)

ที่	ชื่อสายงาน	ระดับตำแหน่ง	จำนวนทั้งหมด	จำนวนที่มีอยู่ปัจจุบัน			อัตราตำแหน่งที่คาดว่าจะต้อง ใช้ในชวงระยะ 3 ปีข้างหน้า			อัตรากำลังคน เพิ่ม/ลด			ภาระค่าใช้จ่าย ที่เพิ่มขึ้น			ค่าใช้จ่ายรวม			หมายเหตุ
				จำนวน (คน)	เงินเดือน	เงินประจำ ตำแหน่ง	2567	2568	2569	2567	2568	2569	2567	2568	2569	2567	2568	2569	
69	เจ้าพนักงานธุรการ (017)	ปง.	1	1	168,360	0	1	1	1	-	-	-	6,480	6,840	6,960	174,840	181,680	188,640	(14,030)
	พนักงานจ้าง																		
	พนักงานจ้างตามภารกิจ																		
70	ผู้ช่วยเจ้าพนักงานธุรการ	-	1	1	180,120	0	1	1	1	-	-	-	7,320	7,560	7,800	187,440	195,000	202,800	(15,010)
71	พนักงานขับรถยนต์	-	1	1	112,800	0	1	1	1	-	-	-	0	4,560	4,800	112,800	117,360	122,160	(9,400)
	รวม กองคลัง		24	17	7,578,960	188,400	24	24	24	-	-	-	253,920	261,720	274,200	8,021,280	8,283,000	8,557,200	
	กองช่าง (05)																		
72	ผอ.กองช่าง (นักบริหารงานช่าง)	กลาง	1	1	568,560	134,400	1	1	1	-	-	-	19,560	19,920	20,400	722,520	742,440	762,840	(47,380)
73	หน.ฝ่ายเครื่องจักรกล (นักบริหารงานช่าง)	ต้น	1	-	393,600	18,000	1	1	1	-	-	-	13,620	13,620	13,620	425,220	438,840	452,460	ว่างเดิม
74	หน.ฝ่ายสาธารณูปโภค (นักบริหารงานช่าง)	ต้น	1	-	393,600	18,000	1	1	1	-	-	-	13,620	13,620	13,620	425,220	438,840	452,460	ว่างเดิม
75	หน.ฝ่ายก่อสร้างและซ่อมบำรุง (นักบริหารงานช่าง)	ต้น	1	-	393,600	18,000	1	1	1	-	-	-	13,620	13,620	13,620	425,220	438,840	452,460	ว่างเดิม
76	หน.ฝ่ายสำรวจและออกแบบ (นักบริหารงานช่าง)	ต้น	1	1	548,880	18,000	1	1	1	-	-	-	18,000	18,000	17,160	584,880	602,880	620,040	(45,740)
77	วิศวกรโยธา	ชก.	1	1	448,920	0	1	1	1	-	-	-	13,320	13,320	15,240	462,240	475,560	490,800	(37,410)
78	วิศวกรโยธา	ชก.	1	1	288,120	0	1	1	1	-	-	-	11,520	12,000	12,120	299,640	311,640	323,760	(24,010)
79	วิศวกรโยธา	ปก./ชก.	1	-	355,320	0	1	1	1	-	-	-	12,000	12,000	12,000	367,320	379,320	391,320	ว่างเดิม
80	สถาปนิก	ชก.	1	1	475,560	0	1	1	1	-	-	-	15,240	15,720	16,440	490,800	506,520	522,960	(39,630)
81	วิศวกรเครื่องกล	ชก.	1	1	455,520	0	1	1	1	-	-	-	13,440	14,160	15,480	468,960	483,120	498,600	(37,960)
82	เจ้าพนักงานธุรการ (007)	ปง.	1	1	140,400	0	1	1	1	-	-	-	6,240	6,120	6,000	146,640	152,760	158,760	(11,700)
83	เจ้าพนักงานธุรการ (011)	ปง.	1	1	138,120	0	1	1	1	-	-	-	5,400	6,120	6,000	143,520	149,640	155,640	(11,510)
84	นายช่างโยธา (001-003, 007)	ปง./ชง.	4	-	1,191,600	0	4	4	4	-	-	-	38,880	38,880	38,880	1,230,480	1,269,360	1,308,240	ว่างเดิม
85	นายช่างโยธา (004) เดิมระดับ อส.	ปง./ชง.	1	-	297,900	0	1	1	1	-	-	-	9,720	9,720	9,720	307,620	307,620	307,620	ว่างเดิม
86	นายช่างโยธา (005)	อส.	1	1	356,160	0	1	1	1	-	-	-	13,320	13,080	13,440	369,480	382,560	396,000	(29,680)
87	นายช่างโยธา (006)	ชง.	1	1	307,920	0	1	1	1	-	-	-	11,040	10,920	11,280	318,960	329,880	341,160	(25,660)
88	นายช่างสำรวจ	อส.	1	1	442,320	0	1	1	1	-	-	-	13,200	13,440	14,160	455,520	468,960	483,120	(36,860)
89	นายช่างเครื่องกล	ปง./ชง.	1	-	297,900	0	1	1	1	-	-	-	9,720	9,720	9,720	307,620	317,340	327,060	ว่างเดิม

ที่	ชื่อสายงาน	ระดับตำแหน่ง	จำนวนทั้งหมด	จำนวนที่มีอยู่ปัจจุบัน			อัตราตำแหน่งที่คาดว่าจะต้องใช้ในช่วงระยะ 3 ปีข้างหน้า			อัตรากำลังคนเพิ่ม/ลด			ภาระค่าใช้จ่ายที่เพิ่มขึ้น			ค่าใช้จ่ายรวม			หมายเหตุ
				จำนวน(คน)	เงินเดือน	เงินประจำตำแหน่ง	2567	2568	2569	2567	2568	2569	2567	2568	2569	2567	2568	2569	
	ลูกจ้างประจำ																		
90	พนักงานขับเครื่องจักรกลขนาดหนัก	-	1	1	499,320	0	1	1	1	-	-	-	19,968	19,968	19,968	519,288	519,288	519,288	(41,610) เงินเดือนเต็มขั้น
91	พนักงานขับเครื่องจักรกลขนาดกลาง	-	1	1	445,560	0	1	1	1	-	-	-	15,720	14,880	15,360	461,280	476,160	491,520	(37,130)
92	พนักงานขับเครื่องจักรกลขนาดกลาง	-	1	1	445,560	0	1	1	-	-	-	-1	15,720	14,880	15,360	461,280	476,160	491,520	(37,130)
93	พนักงานขับเครื่องจักรกลขนาดกลาง	-	1	1	369,480	0	1	1	-	-	-	-1	13,080	13,440	13,320	382,560	396,000	409,320	(30,790)
	พนักงานจ้าง																		
	พนักงานจ้างตามภารกิจ																		
94	ผู้ช่วยเจ้าพนักงานธุรการ	-	1	-	138,000	0	1	1	1	-	-	-	0	5,520	5,760	138,000	143,520	149,280	ว่างเต็ม
95	ผู้ช่วยเจ้าพนักงานธุรการ	-	1	1	138,000	0	1	1	1	-	-	-	0	5,520	5,760	138,000	143,520	149,280	(11,500)
96	ผู้ช่วยนายช่างโยธา	-	1	-	138,000	0	1	1	1	-	-	-	0	5,520	5,760	138,000	143,520	149,280	ว่างเต็ม
97	ผู้ช่วยนายช่างโยธา	-	1	1	143,520	0	1	1	1	-	-	-	5,760	6,000	6,240	149,280	155,280	161,520	(11,960)
98	ผู้ช่วยนายช่างโยธา	-	1	1	138,000	0	1	1	1	-	-	-	5,520	5,760	6,000	143,520	149,280	155,280	(11,500)
99	ผู้ช่วยนายช่างเขียนแบบ	-	1	-	138,000	0	1	1	1	-	-	-	0	5,520	5,760	138,000	143,520	149,280	ว่างเต็ม
100	ผู้ช่วยนายช่างไฟฟ้า	-	1	1	142,200	0	1	1	1	-	-	-	5,760	6,000	6,240	147,960	153,960	160,200	(11,850)
101	พนักงานขับเครื่องจักรกลขนาดหนัก	-	1	1	308,040	0	1	1	1	-	-	-	12,360	12,840	13,440	320,400	333,240	346,680	(25,670)
102	พนักงานขับเครื่องจักรกลขนาดหนัก	-	1	1	310,920	0	1	1	1	-	-	-	12,480	12,960	13,560	323,400	336,360	349,920	(25,910)
103	พนักงานขับเครื่องจักรกลขนาดหนัก	-	1	1	180,000	0	1	1	1	-	-	-	7,200	7,560	7,800	187,200	194,760	202,560	(15,000)
104	พนักงานขับเครื่องจักรกลขนาดหนัก	-	1	1	297,600	0	1	1	1	-	-	-	12,000	12,480	12,960	309,600	322,080	335,040	(24,800)
105	พนักงานขับเครื่องจักรกลขนาดหนัก	-	1	1	297,360	0	1	1	1	-	-	-	12,000	12,480	12,960	309,360	321,840	334,800	(24,780)
106	พนักงานขับเครื่องจักรกลขนาดหนัก	-	1	1	180,000	0	1	1	1	-	-	-	0	7,200	7,560	180,000	187,200	194,760	(15,000)
107	พนักงานขับเครื่องจักรกลขนาดหนัก	-	1	1	264,240	0	1	1	1	-	-	-	10,680	11,040	11,520	274,920	285,960	297,480	(22,020)
108	พนักงานขับเครื่องจักรกลขนาดหนัก	-	1	1	254,400	0	1	1	1	-	-	-	10,200	10,680	11,040	264,600	275,280	286,320	(21,200)
109	พนักงานขับเครื่องจักรกลขนาดหนัก	-	1	1	225,960	0	1	1	1	-	-	-	9,120	9,480	9,840	235,080	244,560	254,400	(18,830)
110	พนักงานขับเครื่องจักรกลขนาดหนัก	-	1	1	187,200	0	1	1	1	-	-	-	7,560	7,800	8,160	194,760	202,560	210,720	(15,600)
111	พนักงานขับเครื่องจักรกลขนาดหนัก	-	1	1	187,200	0	1	1	1	-	-	-	7,560	7,800	8,160	194,760	202,560	210,720	(15,600)
112	พนักงานขับเครื่องจักรกลขนาดกลาง	-	1	1	264,120	0	1	1	1	-	-	-	10,680	11,040	11,520	274,800	285,840	297,360	(22,010)
113	พนักงานขับเครื่องจักรกลขนาดกลาง	-	1	1	310,320	0	1	1	1	-	-	-	12,480	12,960	13,440	322,800	335,760	349,200	(25,860)
114	พนักงานขับเครื่องจักรกลขนาดกลาง	-	1	1	313,920	0	1	1	1	-	-	-	12,600	13,080	13,680	326,520	339,600	353,280	(26,160)

ที่	ชื่อสายงาน	ระดับ ตำแหน่ง	จำนวน ทั้งหมด	จำนวนที่มีอยู่ปัจจุบัน			อัตราตำแหน่งที่คาดว่าจะต้อง ใช้ในวงระยะเวลา 3 ปีข้างหน้า			อัตรากำลังคน เพิ่ม/ลด			ภาระค่าใช้จ่าย ที่เพิ่มขึ้น			ค่าใช้จ่ายรวม			หมายเหตุ
				จำนวน (คน)	เงินเดือน	เงินประจำ ตำแหน่ง	2567	2568	2569	2567	2568	2569	2567	2568	2569	2567	2568	2569	
115	พนักงานขับเครื่องจักรกลขนาดกลาง	-	1	1	316,680	0	1	1	1	-	-	-	12,720	13,200	13,800	329,400	342,600	356,400	(26,390)
116	พนักงานขับเครื่องจักรกลขนาดกลาง	-	1	1	254,520	0	1	1	1	-	-	-	10,200	10,680	11,040	264,720	275,400	286,440	(21,210)
117	พนักงานขับเครื่องจักรกลขนาดกลาง	-	1	1	180,000	0	1	1	1	-	-	-	7,200	7,560	7,800	187,200	194,760	202,560	(15,000)
118	พนักงานขับเครื่องจักรกลขนาดกลาง	-	1	1	303,240	0	1	1	1	-	-	-	12,240	12,720	13,200	315,480	328,200	341,400	(25,270)
119	พนักงานขับเครื่องจักรกลขนาดกลาง	-	1	1	232,560	0	1	1	1	-	-	-	9,360	9,720	10,080	241,920	251,640	261,720	(19,380)
120	พนักงานขับเครื่องจักรกลขนาดกลาง	-	1	1	238,440	0	1	1	1	-	-	-	9,600	9,960	10,320	248,040	258,000	268,320	(19,870)
121	พนักงานขับเครื่องจักรกลขนาดเบา	-	1	1	162,960	0	1	1	1	-	-	-	6,600	6,840	7,080	169,560	176,400	183,480	(13,580)
122	พนักงานขับเครื่องจักรกลขนาดเบา	-	1	1	151,080	0	1	1	1	-	-	-	6,120	6,360	6,600	157,200	163,560	170,160	(12,590)
123	พนักงานขับรถยนต์	-	1	1	196,920	0	1	1	1	-	-	-	7,920	8,280	8,640	204,840	213,120	221,760	(16,410)
	พนักงานจ้างทั่วไป																		
124	คนงาน	-	14	13	1,512,000	0	14	14	14	-	-	-	0	0	0	1,512,000	1,512,000	1,512,000	(9,000)
	รวม กองช่าง		69	55	17,359,320	206,400	69	69	67	-	-	-2	551,868	591,708	608,628	18,117,588	18,679,608	19,258,548	
	กองสาธารณสุข (06)																		
125	ผอ.กองสาธารณสุข (นักบริหารงานสาธารณสุขและสิ่งแวดล้อม)	กลาง	1	1	628,440	134,400	1	1	1	-	-	-	20,640	21,000	21,600	783,480	804,480	826,080	(52,370)
126	หน.ฝ่ายบริหารงานสาธารณสุข (นักบริหารงานสาธารณสุขและสิ่งแวดล้อม)	ต้น	1	-	393,600	18,000	1	1	1	-	-	-	13,620	13,620	13,620	425,220	438,840	452,460	ว่างเต็ม
127	หน.ฝ่ายส่งเสริมสิ่งแวดล้อม (นักบริหารงานสาธารณสุขและสิ่งแวดล้อม)	ต้น	1	-	393,600	18,000	1	1	1	-	-	-	13,620	13,620	13,620	425,220	438,840	452,460	ว่างเต็ม
128	นักจัดการงานทั่วไป (010)	ปก.	1	1	180,720	0	1	1	1	-	-	-	9,360	9,120	8,280	190,080	199,200	207,480	(15,060)
129	นักวิชาการคอมพิวเตอร์ (003)	ปก.	1	1	237,600	0	1	1	1	-	-	-	12,000	7,680	8,400	249,600	257,280	265,680	(19,800)
130	นักวิชาการสาธารณสุข (001)	ชก.	1	1	227,400	0	1	1	1	-	-	-	10,920	11,160	11,040	238,320	249,480	260,520	(18,950)
131	นักวิชาการสาธารณสุข (002)	ชก.	1	1	342,720	0	1	1	1	-	-	-	13,440	13,320	13,080	356,160	369,480	382,560	(28,560)
132	นักวิชาการสาธารณสุข (003)	ปก./ชก.	1	-	355,320	0	1	1	1	-	-	-	12,000	12,000	12,000	367,320	379,320	391,320	ว่างเต็ม
133	นักวิชาการสาธารณสุข (004)	ชก.	1	1	243,840	0	1	1	1	-	-	-	11,040	11,160	10,920	254,880	266,040	276,960	(20,320)
134	พยาบาลวิชาชีพ (001)	ชก.	1	1	557,880	42,000	1	1	1	-	-	-	18,000	17,880	14,280	617,880	635,760	650,040	(46,490)
135	พยาบาลวิชาชีพ (002)	ปก.	1	1	233,760	0	1	1	1	-	-	-	11,040	11,160	10,920	244,800	255,960	266,880	(19,480)
136	พยาบาลวิชาชีพ (003)	ชก.	1	1	659,520	42,000	1	1	1	-	-	-	21,240	21,960	22,680	722,760	744,720	767,400	(54,960)
136	พยาบาลวิชาชีพ (004)	ปก.	1	1	214,560	0	1	1	1	-	-	-	12,000	7,680	7,680	226,560	234,240	241,920	(17,880)

ที่	ชื่อสายงาน	ระดับ ตำแหน่ง	จำนวน ทั้งหมด	จำนวนที่มีอยู่ปัจจุบัน			อัตราตำแหน่งที่คาดว่าจะต้อง ใช้ในชวงระยะ 3 ปีข้างหน้า			อัตรากำลังคน เพิ่ม/ลด			ภาระค่าใช้จ่าย ที่เพิ่มขึ้น			ค่าใช้จ่ายรวม			หมายเหตุ
				จำนวน (คน)	เงินเดือน	เงินประจำ ตำแหน่ง	2567	2568	2569	2567	2568	2569	2567	2568	2569	2567	2568	2569	
137	พยาบาลวิชาชีพ (005-006)	ปก./ชก.	2	-	710,640	0	2	2	2	-	-	-	24,000	24,000	24,000	734,640	758,640	782,640	ว่างเต็ม
138	นักกายภาพบำบัด	ปก./ชก.	1	-	355,320	0	1	1	1	-	-	-	12,000	12,000	12,000	367,320	379,320	391,320	ว่างเต็ม
139	นักวิชาการสิ่งแวดล้อม	ปก.	1	1	180,720	0	1	1	1	-	-	-	9,360	9,120	8,280	190,080	199,200	207,480	(15,060)
140	นักฉุกเฉินการแพทย์	ปก./ชก.	3	-	1,065,960	0	3	3	3	-	-	-	36,000	36,000	36,000	1,101,960	1,137,960	1,173,960	ว่างเต็ม
141	เจ้าพนักงานธุรการ (014)	ปง.	1	1	140,400	0	1	1	1	-	-	-	6,240	6,120	6,000	146,640	152,760	158,760	(11,700)
142	เจ้าพนักงานธุรการ (018)	ปง.	1	1	138,120	0	1	1	1	-	-	-	5,400	6,120	6,000	143,520	149,640	155,640	(11,510)
143	เจ้าพนักงานธุรการ (019)	ปง./ชง.	1	-	297,900	0	1	1	1	-	-	-	9,720	9,720	9,720	307,620	317,340	327,060	ว่างเต็ม
144	เจ้าพนักงานธุรการ (020)	ปง.	1	1	138,120	0	1	1	1	-	-	-	5,400	6,120	6,000	143,520	149,640	155,640	(11,510)
145	เจ้าพนักงานสาธารณสุข (001-002)	ปง./ชง.	2	-	595,800	0	2	2	2	-	-	-	19,440	19,440	19,440	615,240	634,680	654,120	ว่างเต็ม
	พนักงานจ้าง																		
	พนักงานจ้างตามภารกิจ																		
146	ผู้ช่วยนักวิชาการคอมพิวเตอร์	-	1	-	180,000	0	1	1	1	-	-	-	0	7,200	7,560	180,000	187,200	194,760	ว่างเต็ม
147	ผู้ช่วยเจ้าพนักงานฉุกเฉินการแพทย์	-	3	-	414,000	0	3	3	3	-	-	-	0	16,560	17,280	414,000	430,560	447,840	ว่างเต็ม
148	พนักงานขับรถยนต์ (รถสุขาเคลื่อนที่)	-	1	1	112,800	0	1	1	1	-	-	-	4,560	4,800	4,920	117,360	122,160	127,080	(9,400)
149	พนักงานขับรถยนต์	-	1	1	112,800	0	1	1	1	-	-	-	0	4,560	4,800	112,800	117,360	122,160	(9,400)
150	พนักงานขับรถยนต์ (รถพยาบาลฉุกเฉิน)	-	3	-	338,400	0	3	3	3	-	-	-	0	13,680	14,400	338,400	352,080	366,480	ว่างเต็ม
	พนักงานจ้างทั่วไป																		
151	คนงานประจำรถสุขาเคลื่อนที่	-	1	1	108,000	0	1	1	1	-	-	-	0	0	0	108,000	108,000	108,000	(9,000)
	โรงพยาบาลส่งเสริมสุขภาพตำบล																		
	จำนวน 97 แห่ง																		
	รพ.สต.ป่าเสม็ด (ใหญ่)																		
152	ผอ.รพ.สต. (นักวิชาการสาธารณสุข)	ชก.	1	1	0	0	1	1	1	-	-	-	0	0	0	0	0	0	เงินอุดหนุน
153	นักวิชาการสาธารณสุข	ชก.	2	2	0	0	2	2	2	-	-	-	0	0	0	0	0	0	เงินอุดหนุน
154	นักวิชาการสาธารณสุข	ปก./ชก.	3	-	0	0	3	3	3	-	-	-	0	0	0	0	0	0	เงินอุดหนุน
155	พยาบาลวิชาชีพ	ชก.	3	3	0	0	3	3	3	-	-	-	0	0	0	0	0	0	เงินอุดหนุน
156	พยาบาลวิชาชีพ	ปก./ชก.	1	-	0	0	1	1	1	-	-	-	0	0	0	0	0	0	เงินอุดหนุน
157	แพทย์แผนไทย	ปก./ชก.	1	-	0	0	1	1	1	-	-	-	0	0	0	0	0	0	เงินอุดหนุน
158	เจ้าพนักงานธุรการ	ปง./ชง.	1	-	0	0	1	1	1	-	-	-	0	0	0	0	0	0	เงินอุดหนุน
159	เจ้าพนักงานการเงินและบัญชี	ปง./ชง.	1	-	0	0	1	1	1	-	-	-	0	0	0	0	0	0	เงินอุดหนุน

ที่	ชื่อสายงาน	ระดับตำแหน่ง	จำนวนทั้งหมด	จำนวนที่มีอยู่ปัจจุบัน			อัตราตำแหน่งที่คาดว่าจะต้องใช้ในช่วงระยะ 3 ปีข้างหน้า			อัตรากำลังคนเพิ่ม/ลด			ภาระค่าใช้จ่ายที่เพิ่มขึ้น			ค่าใช้จ่ายรวม			หมายเหตุ
				จำนวน(คน)	เงินเดือน	เงินประจำตำแหน่ง	2567	2568	2569	2567	2568	2569	2567	2568	2569	2567	2568	2569	
160	เจ้าพนักงานทันตสาธารณสุข	ปง./ชง.	1	-	0	0	1	1	1	-	-	-	0	0	0	0	0	0	เงินอุดหนุน
รพ.สศ.มูโนะ (ใหญ่)																			
161	ผอ.รพ.สศ. (นักวิชาการสาธารณสุข)	ชก.	1	1	0	0	1	1	1	-	-	-	0	0	0	0	0	0	เงินอุดหนุน
162	นักวิชาการสาธารณสุข	ชก.	1	1	0	0	1	1	1	-	-	-	0	0	0	0	0	0	เงินอุดหนุน
163	นักวิชาการสาธารณสุข	ปก./ชก.	4	-	0	0	4	4	4	-	-	-	0	0	0	0	0	0	เงินอุดหนุน
164	พยาบาลวิชาชีพ	ชก.	4	4	0	0	4	4	4	-	-	-	0	0	0	0	0	0	เงินอุดหนุน
165	แพทย์แผนไทย	ชก.	1	1	0	0	1	1	1	-	-	-	0	0	0	0	0	0	เงินอุดหนุน
166	เจ้าพนักงานธุรการ	ปง./ชง.	1	-	0	0	1	1	1	-	-	-	0	0	0	0	0	0	เงินอุดหนุน
167	เจ้าพนักงานการเงินและบัญชี	ปง./ชง.	1	-	0	0	1	1	1	-	-	-	0	0	0	0	0	0	เงินอุดหนุน
168	เจ้าพนักงานทันตสาธารณสุข	ปง./ชง.	1	-	0	0	1	1	1	-	-	-	0	0	0	0	0	0	เงินอุดหนุน
รพ.สศ.ปุโยะ (กลาง)																			
169	ผอ.รพ.สศ. (นักวิชาการสาธารณสุข)	ชก.	1	-	0	0	1	1	1	-	-	-	0	0	0	0	0	0	เงินอุดหนุน
170	นักวิชาการสาธารณสุข	ชก.	4	4	0	0	4	4	4	-	-	-	0	0	0	0	0	0	เงินอุดหนุน
171	พยาบาลวิชาชีพ	ชก.	4	4	0	0	4	4	4	-	-	-	0	0	0	0	0	0	เงินอุดหนุน
172	แพทย์แผนไทย	ปก./ชก.	1	-	0	0	1	1	1	-	-	-	0	0	0	0	0	0	เงินอุดหนุน
173	เจ้าพนักงานการเงินและบัญชี	ปง./ชง.	1	-	0	0	1	1	1	-	-	-	0	0	0	0	0	0	เงินอุดหนุน
174	เจ้าพนักงานทันตสาธารณสุข	ปง./ชง.	1	-	0	0	1	1	1	-	-	-	0	0	0	0	0	0	เงินอุดหนุน
รพ.สศ.บ้านกวาลอซีรา (ใหญ่)																			
175	ผอ.รพ.สศ. (พยาบาลวิชาชีพ)	ชก.	1	-	0	0	1	1	1	-	-	-	0	0	0	0	0	0	เงินอุดหนุน
176	นักวิชาการสาธารณสุข	ชก.	1	1	0	0	1	1	1	-	-	-	0	0	0	0	0	0	เงินอุดหนุน
177	นักวิชาการสาธารณสุข	ปก./ชก.	4	-	0	0	4	4	4	-	-	-	0	0	0	0	0	0	เงินอุดหนุน
178	พยาบาลวิชาชีพ	ชก.	4	4	0	0	4	4	4	-	-	-	0	0	0	0	0	0	เงินอุดหนุน
179	แพทย์แผนไทย	ปก./ชก.	1	-	0	0	1	1	1	-	-	-	0	0	0	0	0	0	เงินอุดหนุน
180	เจ้าพนักงานธุรการ	ปง./ชง.	1	-	0	0	1	1	1	-	-	-	0	0	0	0	0	0	เงินอุดหนุน
181	เจ้าพนักงานการเงินและบัญชี	ปง./ชง.	1	-	0	0	1	1	1	-	-	-	0	0	0	0	0	0	เงินอุดหนุน
182	เจ้าพนักงานทันตสาธารณสุข	ปง./ชง.	1	-	0	0	1	1	1	-	-	-	0	0	0	0	0	0	เงินอุดหนุน
รพ.สศ.สุโษะสาวอ (กลาง)																			
183	ผอ.รพ.สศ. (นักวิชาการสาธารณสุข)	ชก.	1	1	0	0	1	1	1	-	-	-	0	0	0	0	0	0	เงินอุดหนุน
184	นักวิชาการสาธารณสุข	ชก.	1	1	0	0	1	1	1	-	-	-	0	0	0	0	0	0	เงินอุดหนุน

ที่	ชื่อสายงาน	ระดับตำแหน่ง	จำนวนทั้งหมด	จำนวนที่มีอยู่ปัจจุบัน			อัตราตำแหน่งที่คาดว่าจะต้อง ใช้ในช่วงระยะ 3 ปีข้างหน้า			อัตรากำลังคน เพิ่ม/ลด			ภาระค่าใช้จ่าย ที่เพิ่มขึ้น			ค่าใช้จ่ายรวม			หมายเหตุ
				จำนวน (คน)	เงินเดือน	เงินประจำ ตำแหน่ง	2567	2568	2569	2567	2568	2569	2567	2568	2569	2567	2568	2569	
185	นักวิชาการสาธารณสุข	ปก./ชก.	1	-	0	0	1	1	-	+1	-	0	0	0	0	0	0	กำหนดเพิ่ม	
186	พยาบาลวิชาชีพ	ชก.	4	4	0	4	4	4	-	-	-	0	0	0	0	0	0	เงินอุดหนุน	
187	แพทย์แผนไทย	ปก./ชก.	1	-	0	1	1	1	-	-	-	0	0	0	0	0	0	เงินอุดหนุน	
188	เจ้าพนักงานธุรการ	ปจ./ชง.	1	-	0	1	1	1	-	-	-	0	0	0	0	0	0	เงินอุดหนุน	
189	เจ้าพนักงานการเงินและบัญชี	ปจ./ชง.	1	-	0	1	1	1	-	-	-	0	0	0	0	0	0	เงินอุดหนุน	
190	เจ้าพนักงานสาธารณสุข	ชง.	1	1	0	1	1	1	-	-	-	0	0	0	0	0	0	เงินอุดหนุน	
191	เจ้าพนักงานทันตสาธารณสุข	ชง.	1	1	0	1	1	1	-	-	-	0	0	0	0	0	0	เงินอุดหนุน	
รพ.สต.กาเยาะมาตี (กลาง)																			
192	ผอ.รพ.สต. (นักวิชาการสาธารณสุข)	ชก.	1	1	0	1	1	1	-	-	-	0	0	0	0	0	0	เงินอุดหนุน	
193	นักวิชาการสาธารณสุข	ชก.	1	1	0	1	1	1	-	-	-	0	0	0	0	0	0	เงินอุดหนุน	
194	นักวิชาการสาธารณสุข	ปก./ชก.	1	-	0	1	1	1	-	-	-	0	0	0	0	0	0	เงินอุดหนุน	
195	พยาบาลวิชาชีพ	ชก.	5	5	0	5	5	5	-	-	-	0	0	0	0	0	0	เงินอุดหนุน	
196	แพทย์แผนไทย	ปก./ชก.	1	-	0	1	1	1	-	-	-	0	0	0	0	0	0	เงินอุดหนุน	
197	เจ้าพนักงานการเงินและบัญชี	ปจ./ชง.	1	-	0	1	1	1	-	-	-	0	0	0	0	0	0	เงินอุดหนุน	
198	เจ้าพนักงานสาธารณสุข	ชง.	1	1	0	1	1	1	-	-	-	0	0	0	0	0	0	เงินอุดหนุน	
199	เจ้าพนักงานทันตสาธารณสุข	ชง.	1	1	0	1	1	1	-	-	-	0	0	0	0	0	0	เงินอุดหนุน	
รพ.สต.ปะลุกาสมาเาะ (ใหญ่)																			
200	ผอ.รพ.สต. (นักวิชาการสาธารณสุข)	ชก.	1	1	0	1	1	1	-	-	-	0	0	0	0	0	0	เงินอุดหนุน	
201	นักวิชาการสาธารณสุข	ชก.	4	4	0	4	4	4	-	-	-	0	0	0	0	0	0	เงินอุดหนุน	
202	พยาบาลวิชาชีพ	ชก.	4	4	0	4	4	4	-	-	-	0	0	0	0	0	0	เงินอุดหนุน	
203	แพทย์แผนไทย	ปก./ชก.	1	-	0	1	1	1	-	-	-	0	0	0	0	0	0	เงินอุดหนุน	
204	เจ้าพนักงานสาธารณสุข	ชง.	2	2	0	2	2	2	-	-	-	0	0	0	0	0	0	เงินอุดหนุน	
รพ.สต.บ้านเชิงเขา (กลาง)																			
205	ผอ.รพ.สต. (นักวิชาการสาธารณสุข)	ชก.	1	-	0	1	1	1	-	-	-	0	0	0	0	0	0	เงินอุดหนุน	
206	นักวิชาการสาธารณสุข	ชก.	2	2	0	2	2	2	-	-	-	0	0	0	0	0	0	เงินอุดหนุน	
207	พยาบาลวิชาชีพ	ชก.	6	6	0	6	6	6	-	-	-	0	0	0	0	0	0	เงินอุดหนุน	
208	แพทย์แผนไทย	ปก./ชก.	1	-	0	1	1	1	-	-	-	0	0	0	0	0	0	เงินอุดหนุน	
209	เจ้าพนักงานธุรการ	ปจ./ชง.	1	-	0	1	1	1	-	-	-	0	0	0	0	0	0	เงินอุดหนุน	
210	เจ้าพนักงานการเงินและบัญชี	ปจ./ชง.	1	-	0	1	1	1	-	-	-	0	0	0	0	0	0	เงินอุดหนุน	

ที่	ชื่อสายงาน	ระดับ ตำแหน่ง	จำนวน ทั้งหมด	จำนวนที่มีอยู่ปัจจุบัน			อัตราตำแหน่งที่คาดว่าจะต้อง ใช้ในวงระยะเวลา 3 ปีข้างหน้า			อัตรากำลังคน เพิ่ม/ลด			ภาระค่าใช้จ่าย ที่เพิ่มขึ้น			ค่าใช้จ่ายรวม			หมายเหตุ	
				จำนวน (คน)	เงินเดือน	เงินประจำ ตำแหน่ง	2567	2568	2569	2567	2568	2569	2567	2568	2569	2567	2568	2569		
	รพ.สต.บากระเหนียว (กลาง)																			
211	ผอ.รพ.สต. (นักวิชาการสาธารณสุข)	ชก.	1	1	0	0	1	1	1	-	-	-	0	0	0	0	0	0	0	เงินอุดหนุน
212	นักวิชาการสาธารณสุข	ชก.	1	1	0	0	1	1	1	-	-	-	0	0	0	0	0	0	0	เงินอุดหนุน
213	พยาบาลวิชาชีพ	ชก.	5	5	0	0	5	5	5	-	-	-	0	0	0	0	0	0	0	เงินอุดหนุน
214	แพทย์แผนไทย	ปก./ชก.	1	-	0	0	1	1	1	-	-	-	0	0	0	0	0	0	0	เงินอุดหนุน
215	เจ้าพนักงานธุรการ	ปจ./ชง.	1	-	0	0	1	1	1	-	-	-	0	0	0	0	0	0	0	เงินอุดหนุน
216	เจ้าพนักงานการเงินและบัญชี	ปจ./ชง.	1	-	0	0	1	1	1	-	-	-	0	0	0	0	0	0	0	เงินอุดหนุน
217	เจ้าพนักงานสาธารณสุข	ชง.	1	1	0	0	1	1	1	-	-	-	0	0	0	0	0	0	0	เงินอุดหนุน
218	เจ้าพนักงานทันตสาธารณสุข	ปจ./ชง.	1	-	0	0	1	1	1	-	-	-	0	0	0	0	0	0	0	เงินอุดหนุน
	รพ.สต.บ้านบือระ (กลาง)																			
219	ผอ.รพ.สต. (พยาบาลวิชาชีพ)	ชก.	1	1	0	0	1	1	1	-	-	-	0	0	0	0	0	0	0	เงินอุดหนุน
220	นักวิชาการสาธารณสุข	ชก.	3	3	0	0	3	3	3	-	-	-	0	0	0	0	0	0	0	เงินอุดหนุน
221	พยาบาลวิชาชีพ	ชก.	4	4	0	0	4	4	4	-	-	-	0	0	0	0	0	0	0	เงินอุดหนุน
222	แพทย์แผนไทย	ปก./ชก.	1	-	0	0	1	1	1	-	-	-	0	0	0	0	0	0	0	เงินอุดหนุน
223	เจ้าพนักงานธุรการ	ปจ./ชง.	1	-	0	0	1	1	1	-	-	-	0	0	0	0	0	0	0	เงินอุดหนุน
224	เจ้าพนักงานการเงินและบัญชี	ปจ./ชง.	1	-	0	0	1	1	1	-	-	-	0	0	0	0	0	0	0	เงินอุดหนุน
225	เจ้าพนักงานสาธารณสุข	ชง.	1	1	0	0	1	1	1	-	-	-	0	0	0	0	0	0	0	เงินอุดหนุน
	รพ.สต.บ้านคลองระ (กลาง)																			
226	ผอ.รพ.สต. (นักวิชาการสาธารณสุข)	ชก.	1	-	0	0	1	1	1	-	-	-	0	0	0	0	0	0	0	เงินอุดหนุน
227	นักวิชาการสาธารณสุข	ชก.	3	3	0	0	3	3	3	-	-	-	0	0	0	0	0	0	0	เงินอุดหนุน
228	พยาบาลวิชาชีพ	ชก.	4	4	0	0	4	4	4	-	-	-	0	0	0	0	0	0	0	เงินอุดหนุน
229	แพทย์แผนไทย	ปก./ชก.	1	-	0	0	1	1	1	-	-	-	0	0	0	0	0	0	0	เงินอุดหนุน
230	เจ้าพนักงานการเงินและบัญชี	ปจ./ชง.	1	-	0	0	1	1	1	-	-	-	0	0	0	0	0	0	0	เงินอุดหนุน
231	เจ้าพนักงานสาธารณสุข	ชง.	1	1	0	0	1	1	1	-	-	-	0	0	0	0	0	0	0	เงินอุดหนุน
232	เจ้าพนักงานทันตสาธารณสุข	ปจ./ชง.	1	-	0	0	1	1	1	-	-	-	0	0	0	0	0	0	0	เงินอุดหนุน
	รพ.สต.บ้านตอหลัง (กลาง)																			
233	ผอ.รพ.สต. (นักวิชาการสาธารณสุข)	ชก.	1	1	0	0	1	1	1	-	-	-	0	0	0	0	0	0	0	เงินอุดหนุน
234	นักวิชาการสาธารณสุข	ชก.	2	2	0	0	2	2	2	-	-	-	0	0	0	0	0	0	0	เงินอุดหนุน
235	นักวิชาการสาธารณสุข	ปก./ชก.	3	-	0	0	3	3	3	-	-	-	0	0	0	0	0	0	0	เงินอุดหนุน

ที่	ชื่อสายงาน	ระดับตำแหน่ง	จำนวนทั้งหมด	จำนวนที่มีอยู่ปัจจุบัน			อัตราตำแหน่งที่คาดว่าจะต้องใช้ในช่วงระยะ 3 ปีข้างหน้า			อัตรากำลังคนเพิ่ม/ลด			ภาระค่าใช้จ่ายที่เพิ่มขึ้น			ค่าใช้จ่ายรวม			หมายเหตุ
				จำนวน(คน)	เงินเดือน	เงินประจำตำแหน่ง	2567	2568	2569	2567	2568	2569	2567	2568	2569	2567	2568	2569	
236	พยาบาลวิชาชีพ	ชก.	3	3	0	0	3	3	3	-	-	-	0	0	0	0	0	0	เงินอุดหนุน
237	แพทย์แผนไทย	ปก./ชก.	1	-	0	0	1	1	1	-	-	-	0	0	0	0	0	0	เงินอุดหนุน
238	เจ้าพนักงานธุรการ	ปง./ชง.	1	-	0	0	1	1	1	-	-	-	0	0	0	0	0	0	เงินอุดหนุน
239	เจ้าพนักงานการเงินและบัญชี	ปง./ชง.	1	-	0	0	1	1	1	-	-	-	0	0	0	0	0	0	เงินอุดหนุน
รพ.สต.บ้านป่าไผ่ (กลาง)																			
240	ผอ.รพ.สต. (นักวิชาการสาธารณสุข)	ชก.	1	1	0	0	1	1	1	-	-	-	0	0	0	0	0	0	เงินอุดหนุน
241	นักวิชาการสาธารณสุข	ชก.	1	1	0	0	1	1	1	-	-	-	0	0	0	0	0	0	เงินอุดหนุน
242	นักวิชาการสาธารณสุข	ปก./ชก.	2	-	0	0	2	2	2	-	-	-	0	0	0	0	0	0	เงินอุดหนุน
243	พยาบาลวิชาชีพ	ชก.	2	2	0	0	2	2	2	-	-	-	0	0	0	0	0	0	เงินอุดหนุน
244	พยาบาลวิชาชีพ	ปก./ชก.	1	-	0	0	1	1	1	-	-	-	0	0	0	0	0	0	เงินอุดหนุน
245	แพทย์แผนไทย	ปก./ชก.	1	-	0	0	1	1	1	-	-	-	0	0	0	0	0	0	เงินอุดหนุน
246	เจ้าพนักงานธุรการ	ปง./ชง.	1	-	0	0	1	1	1	-	-	-	0	0	0	0	0	0	เงินอุดหนุน
247	เจ้าพนักงานการเงินและบัญชี	ปง./ชง.	1	-	0	0	1	1	1	-	-	-	0	0	0	0	0	0	เงินอุดหนุน
248	เจ้าพนักงานสาธารณสุข	ปง./ชง.	1	-	0	0	1	1	1	-	-	-	0	0	0	0	0	0	เงินอุดหนุน
249	เจ้าพนักงานทันตสาธารณสุข	ปง./ชง.	1	-	0	0	1	1	1	-	-	-	0	0	0	0	0	0	เงินอุดหนุน
รพ.สต.บ้านจุฬาภรณ์พัฒนา ๕ (กลาง)																			
250	ผอ.รพ.สต. (พยาบาลวิชาชีพ)	ชก.	1	1	0	0	1	1	1	-	-	-	0	0	0	0	0	0	เงินอุดหนุน
251	นักวิชาการสาธารณสุข	ชก.	2	2	0	0	2	2	2	-	-	-	0	0	0	0	0	0	เงินอุดหนุน
252	นักวิชาการสาธารณสุข	ปก./ชก.	2	-	0	0	2	2	2	-	-	-	0	0	0	0	0	0	เงินอุดหนุน
253	พยาบาลวิชาชีพ	ชก.	3	3	0	0	3	3	3	-	-	-	0	0	0	0	0	0	เงินอุดหนุน
254	พยาบาลวิชาชีพ	ปก./ชก.	1	-	0	0	1	1	1	-	-	-	0	0	0	0	0	0	เงินอุดหนุน
255	แพทย์แผนไทย	ปก./ชก.	1	-	0	0	1	1	1	-	-	-	0	0	0	0	0	0	เงินอุดหนุน
256	เจ้าพนักงานธุรการ	ปง./ชง.	1	-	0	0	1	1	1	-	-	-	0	0	0	0	0	0	เงินอุดหนุน
257	เจ้าพนักงานการเงินและบัญชี	ปง./ชง.	1	-	0	0	1	1	1	-	-	-	0	0	0	0	0	0	เงินอุดหนุน
รพ.สต.บองอ (กลาง)																			
258	ผอ.รพ.สต. (นักวิชาการสาธารณสุข)	ชก.	1	1	0	0	1	1	1	-	-	-	0	0	0	0	0	0	เงินอุดหนุน
259	นักวิชาการสาธารณสุข	ชก.	1	1	0	0	1	1	1	-	-	-	0	0	0	0	0	0	เงินอุดหนุน
260	นักวิชาการสาธารณสุข	ปก./ชก.	2	-	0	0	2	2	2	-	-	-	0	0	0	0	0	0	เงินอุดหนุน
261	พยาบาลวิชาชีพ	ชก.	4	4	0	0	4	4	4	-	-	-	0	0	0	0	0	0	เงินอุดหนุน

ที่	ชื่อสายงาน	ระดับตำแหน่ง	จำนวนทั้งหมด	จำนวนที่มีอยู่ปัจจุบัน			อัตราตำแหน่งที่คาดว่าจะต้อง ใช้ในวงระยะเวลา 3 ปีข้างหน้า			อัตรากำลังคน เพิ่ม/ลด			ภาระค่าใช้จ่าย ที่เพิ่มขึ้น			ค่าใช้จ่ายรวม			หมายเหตุ
				จำนวน (คน)	เงินเดือน	เงินประจำ ตำแหน่ง	2567	2568	2569	2567	2568	2569	2567	2568	2569	2567	2568	2569	
262	แพทย์แผนไทย	ปก./ชก.	1	-	0	0	1	1	1	-	-	-	0	0	0	0	0	0	เงินอุดหนุน
263	เจ้าพนักงานธุรการ	ปง./ชง.	1	-	0	0	1	1	1	-	-	-	0	0	0	0	0	0	เงินอุดหนุน
264	เจ้าพนักงานการเงินและบัญชี	ปง./ชง.	1	-	0	0	1	1	1	-	-	-	0	0	0	0	0	0	เงินอุดหนุน
265	เจ้าพนักงานทันตสาธารณสุข	ปง./ชง.	1	-	0	0	1	1	1	-	-	-	0	0	0	0	0	0	เงินอุดหนุน
	รพ.สต.บ้านลำไย (กลาง)																		
266	ผอ.รพ.สต. (นักวิชาการสาธารณสุข)	ชก.	1	1	0	0	1	1	1	-	-	-	0	0	0	0	0	0	เงินอุดหนุน
267	นักวิชาการสาธารณสุข	ชก.	1	1	0	0	1	1	1	-	-	-	0	0	0	0	0	0	เงินอุดหนุน
268	นักวิชาการสาธารณสุข	ปก./ชก.	3	-	0	0	3	3	3	-	-	-	0	0	0	0	0	0	เงินอุดหนุน
269	พยาบาลวิชาชีพ	ชก.	3	3	0	0	3	3	3	-	-	-	0	0	0	0	0	0	เงินอุดหนุน
270	แพทย์แผนไทย	ชก.	1	1	0	0	1	1	1	-	-	-	0	0	0	0	0	0	เงินอุดหนุน
271	เจ้าพนักงานธุรการ	ปง./ชง.	1	-	0	0	1	1	1	-	-	-	0	0	0	0	0	0	เงินอุดหนุน
272	เจ้าพนักงานการเงินและบัญชี	ปง./ชง.	1	-	0	0	1	1	1	-	-	-	0	0	0	0	0	0	เงินอุดหนุน
273	เจ้าพนักงานเภสัชกรรม	ปง./ชง.	1	-	0	0	1	1	1	-	-	-	0	0	0	0	0	0	เงินอุดหนุน
	รพ.สต.บ้านกาลิซา (กลาง)																		
274	ผอ.รพ.สต. (นักวิชาการสาธารณสุข)	ชก.	1	1	0	0	1	1	1	-	-	-	0	0	0	0	0	0	เงินอุดหนุน
275	นักวิชาการสาธารณสุข	ปก./ชก.	2	-	0	0	2	2	2	-	-	-	0	0	0	0	0	0	เงินอุดหนุน
276	พยาบาลวิชาชีพ	ชก.	4	4	0	0	4	4	4	-	-	-	0	0	0	0	0	0	เงินอุดหนุน
277	แพทย์แผนไทย	ปก./ชก.	1	-	0	0	1	1	1	-	-	-	0	0	0	0	0	0	เงินอุดหนุน
278	เจ้าพนักงานธุรการ	ปง./ชง.	1	-	0	0	1	1	1	-	-	-	0	0	0	0	0	0	เงินอุดหนุน
279	เจ้าพนักงานการเงินและบัญชี	ปง./ชง.	1	-	0	0	1	1	1	-	-	-	0	0	0	0	0	0	เงินอุดหนุน
280	เจ้าพนักงานสาธารณสุข	ชง.	1	1	0	0	1	1	1	-	-	-	0	0	0	0	0	0	เงินอุดหนุน
281	เจ้าพนักงานทันตสาธารณสุข	ชง.	1	1	0	0	1	1	1	-	-	-	0	0	0	0	0	0	เงินอุดหนุน
	รพ.สต.กาหนึ่วะ (กลาง)																		
282	ผอ.รพ.สต. (พยาบาลวิชาชีพ)	ชก.	1	1	0	0	1	1	1	-	-	-	0	0	0	0	0	0	เงินอุดหนุน
283	นักวิชาการสาธารณสุข	ชก.	2	2	0	0	2	2	2	-	-	-	0	0	0	0	0	0	เงินอุดหนุน
284	นักวิชาการสาธารณสุข	ปก./ชก.	1	-	0	0	1	1	1	-	-	-	0	0	0	0	0	0	เงินอุดหนุน
285	พยาบาลวิชาชีพ	ชก.	3	3	0	0	3	3	3	-	-	-	0	0	0	0	0	0	เงินอุดหนุน
286	พยาบาลวิชาชีพ	ปก./ชก.	1	-	0	0	1	1	1	-	-	-	0	0	0	0	0	0	เงินอุดหนุน
287	แพทย์แผนไทย	ปก./ชก.	1	-	0	0	1	1	1	-	-	-	0	0	0	0	0	0	เงินอุดหนุน

ที่	ชื่อสายงาน	ระดับ ตำแหน่ง	จำนวน ทั้งหมด	จำนวนที่มีอยู่ปัจจุบัน			อัตราตำแหน่งที่คาดว่าจะต้อง ใช้ในวงระยะเวลา 3 ปีข้างหน้า			อัตรากำลังคน เพิ่ม/ลด			ภาระค่าใช้จ่าย ที่เพิ่มขึ้น			ค่าใช้จ่ายรวม			หมายเหตุ
				จำนวน (คน)	เงินเดือน	เงินประจำ ตำแหน่ง	2567	2568	2569	2567	2568	2569	2567	2568	2569	2567	2568	2569	
288	เจ้าพนักงานธุรการ	ปง./ชง.	1	-	0	0	1	1	1	-	-	-	0	0	0	0	0	0	เงินอุดหนุน
289	เจ้าพนักงานการเงินและบัญชี	ปง./ชง.	1	-	0	0	1	1	1	-	-	-	0	0	0	0	0	0	เงินอุดหนุน
290	เจ้าพนักงานทันตสาธารณสุข	ปง./ชง.	1	-	0	0	1	1	1	-	-	-	0	0	0	0	0	0	เงินอุดหนุน
	รพ.สต.บ้านเจี๊ยก (กลาง)																		
291	ผอ.รพ.สต. (นักวิชาการสาธารณสุข)	ชก.	1	-	0	0	1	1	1	-	-	-	0	0	0	0	0	0	เงินอุดหนุน
292	นักวิชาการสาธารณสุข	ชก.	4	4	0	0	4	4	4	-	-	-	0	0	0	0	0	0	เงินอุดหนุน
293	พยาบาลวิชาชีพ	ชก.	3	3	0	0	3	3	3	-	-	-	0	0	0	0	0	0	เงินอุดหนุน
294	แพทย์แผนไทย	ปก./ชก.	1	-	0	0	1	1	1	-	-	-	0	0	0	0	0	0	เงินอุดหนุน
295	เจ้าพนักงานธุรการ	ปง./ชง.	1	-	0	0	1	1	1	-	-	-	0	0	0	0	0	0	เงินอุดหนุน
296	เจ้าพนักงานการเงินและบัญชี	ปง./ชง.	1	-	0	0	1	1	1	-	-	-	0	0	0	0	0	0	เงินอุดหนุน
297	เจ้าพนักงานทันตสาธารณสุข	ปง./ชง.	1	-	0	0	1	1	1	-	-	-	0	0	0	0	0	0	เงินอุดหนุน
	รพ.สต.บาโจสโต (กลาง)																		
298	ผอ.รพ.สต. (นักวิชาการสาธารณสุข)	ชก.	1	1	0	0	1	1	1	-	-	-	0	0	0	0	0	0	เงินอุดหนุน
299	นักวิชาการสาธารณสุข	ชก.	3	3	0	0	3	3	3	-	-	-	0	0	0	0	0	0	เงินอุดหนุน
300	พยาบาลวิชาชีพ	ชก.	3	3	0	0	3	3	3	-	-	-	0	0	0	0	0	0	เงินอุดหนุน
301	พยาบาลวิชาชีพ	ปก./ชก.	1	-	0	0	1	1	1	-	-	-	0	0	0	0	0	0	เงินอุดหนุน
302	แพทย์แผนไทย	ปก./ชก.	1	-	0	0	1	1	1	-	-	-	0	0	0	0	0	0	เงินอุดหนุน
303	เจ้าพนักงานธุรการ	ปง./ชง.	1	-	0	0	1	1	1	-	-	-	0	0	0	0	0	0	เงินอุดหนุน
304	เจ้าพนักงานการเงินและบัญชี	ปง./ชง.	1	-	0	0	1	1	1	-	-	-	0	0	0	0	0	0	เงินอุดหนุน
305	เจ้าพนักงานทันตสาธารณสุข	ชง.	1	1	0	0	1	1	1	-	-	-	0	0	0	0	0	0	เงินอุดหนุน
	รพ.สต.บ้านซีโป (กลาง)																		
306	ผอ.รพ.สต. (นักวิชาการสาธารณสุข)	ชก.	1	1	0	0	1	1	1	-	-	-	0	0	0	0	0	0	เงินอุดหนุน
307	นักวิชาการสาธารณสุข	ปก./ชก.	3	-	0	0	3	3	3	-	-	-	0	0	0	0	0	0	เงินอุดหนุน
308	พยาบาลวิชาชีพ	ชก.	3	3	0	0	3	3	3	-	-	-	0	0	0	0	0	0	เงินอุดหนุน
309	แพทย์แผนไทย	ปก./ชก.	1	-	0	0	1	1	1	-	-	-	0	0	0	0	0	0	เงินอุดหนุน
310	เจ้าพนักงานธุรการ	ปง./ชง.	1	-	0	0	1	1	1	-	-	-	0	0	0	0	0	0	เงินอุดหนุน
311	เจ้าพนักงานการเงินและบัญชี	ปง./ชง.	1	-	0	0	1	1	1	-	-	-	0	0	0	0	0	0	เงินอุดหนุน
312	เจ้าพนักงานสาธารณสุข	ปง./ชง.	1	-	0	0	1	1	1	-	-	-	0	0	0	0	0	0	เงินอุดหนุน
313	เจ้าพนักงานทันตสาธารณสุข	ปง./ชง.	1	-	0	0	1	1	1	-	-	-	0	0	0	0	0	0	เงินอุดหนุน

ที่	ชื่อสายงาน	ระดับ ตำแหน่ง	จำนวน ทั้งหมด	จำนวนที่มีอยู่ปัจจุบัน			อัตราตำแหน่งที่คาดว่าจะต้อง ใช้ในวงระยะเวลา 3 ปีข้างหน้า			อัตรากำลังคน เพิ่ม/ลด			ภาระค่าใช้จ่าย ที่เพิ่มขึ้น			ค่าใช้จ่ายรวม			หมายเหตุ	
				จำนวน (คน)	เงินเดือน	เงินประจำ ตำแหน่ง	2567	2568	2569	2567	2568	2569	2567	2568	2569	2567	2568	2569		
	รพ.สต.เฉลิม (กลาง)																			
314	ผอ.รพ.สต. (พยาบาลวิชาชีพ)	ชก.	1	-	0	0	1	1	1	-	-	-	0	0	0	0	0	0	0	เงินอุดหนุน
315	นักวิชาการสาธารณสุข	ชก.	2	2	0	0	2	2	2	-	-	-	0	0	0	0	0	0	0	เงินอุดหนุน
316	พยาบาลวิชาชีพ	ชก.	4	4	0	0	4	4	4	-	-	-	0	0	0	0	0	0	0	เงินอุดหนุน
317	แพทย์แผนไทย	ปก./ชก.	1	-	0	0	1	1	1	-	-	-	0	0	0	0	0	0	0	เงินอุดหนุน
318	เจ้าพนักงานธุรการ	ปจ./ชง.	1	-	0	0	1	1	1	-	-	-	0	0	0	0	0	0	0	เงินอุดหนุน
319	เจ้าพนักงานการเงินและบัญชี	ปจ./ชง.	1	-	0	0	1	1	1	-	-	-	0	0	0	0	0	0	0	เงินอุดหนุน
320	เจ้าพนักงานสาธารณสุข	ชง.	1	1	0	0	1	1	1	-	-	-	0	0	0	0	0	0	0	เงินอุดหนุน
321	เจ้าพนักงานทันตสาธารณสุข	ปจ./ชง.	1	-	0	0	1	1	1	-	-	-	0	0	0	0	0	0	0	เงินอุดหนุน
	รพ.สต.มะรือโบตก (กลาง)																			
322	ผอ.รพ.สต. (นักวิชาการสาธารณสุข)	ชก.	1	1	0	0	1	1	1	-	-	-	0	0	0	0	0	0	0	เงินอุดหนุน
323	นักวิชาการสาธารณสุข	ชก.	1	1	0	0	1	1	1	-	-	-	0	0	0	0	0	0	0	เงินอุดหนุน
324	นักวิชาการสาธารณสุข	ปก./ชก.	2	-	0	0	2	2	2	-	-	-	0	0	0	0	0	0	0	เงินอุดหนุน
325	พยาบาลวิชาชีพ	ชก.	3	3	0	0	3	3	3	-	-	-	0	0	0	0	0	0	0	เงินอุดหนุน
326	พยาบาลวิชาชีพ	ปก./ชก.	1	-	0	0	1	1	1	-	-	-	0	0	0	0	0	0	0	เงินอุดหนุน
327	แพทย์แผนไทย	ปก./ชก.	1	-	0	0	1	1	1	-	-	-	0	0	0	0	0	0	0	เงินอุดหนุน
328	เจ้าพนักงานธุรการ	ปจ./ชง.	1	-	0	0	1	1	1	-	-	-	0	0	0	0	0	0	0	เงินอุดหนุน
329	เจ้าพนักงานการเงินและบัญชี	ปจ./ชง.	1	-	0	0	1	1	1	-	-	-	0	0	0	0	0	0	0	เงินอุดหนุน
330	เจ้าพนักงานทันตสาธารณสุข	ปจ./ชง.	1	-	0	0	1	1	1	-	-	-	0	0	0	0	0	0	0	เงินอุดหนุน
	รพ.สต.บ้านสะโล (กลาง)																			
331	ผอ.รพ.สต. (นักวิชาการสาธารณสุข)	ชก.	1	1	0	0	1	1	1	-	-	-	0	0	0	0	0	0	0	เงินอุดหนุน
332	นักวิชาการสาธารณสุข	ชก.	1	1	0	0	1	1	1	-	-	-	0	0	0	0	0	0	0	เงินอุดหนุน
333	นักวิชาการสาธารณสุข	ปก./ชก.	1	-	0	0	1	1	1	-	-	-	0	0	0	0	0	0	0	เงินอุดหนุน
334	พยาบาลวิชาชีพ	ชก.	4	4	0	0	4	4	4	-	-	-	0	0	0	0	0	0	0	เงินอุดหนุน
335	แพทย์แผนไทย	ปก./ชก.	1	-	0	0	1	1	1	-	-	-	0	0	0	0	0	0	0	เงินอุดหนุน
336	เจ้าพนักงานธุรการ	ปจ./ชง.	1	-	0	0	1	1	1	-	-	-	0	0	0	0	0	0	0	เงินอุดหนุน
337	เจ้าพนักงานการเงินและบัญชี	ปจ./ชง.	1	-	0	0	1	1	1	-	-	-	0	0	0	0	0	0	0	เงินอุดหนุน
338	เจ้าพนักงานสาธารณสุข	ปจ./ชง.	1	-	0	0	1	1	1	-	-	-	0	0	0	0	0	0	0	เงินอุดหนุน
339	เจ้าพนักงานทันตสาธารณสุข	ชง.	1	1	0	0	1	1	1	-	-	-	0	0	0	0	0	0	0	เงินอุดหนุน

ที่	ชื่อสายงาน	ระดับ ตำแหน่ง	จำนวน ทั้งหมด	จำนวนที่มีอยู่ปัจจุบัน			อัตราตำแหน่งที่คาดว่าจะต้อง ใช้ในวงระยะเวลา 3 ปีข้างหน้า			อัตรากำลังคน เพิ่ม/ลด			ภาระค่าใช้จ่าย ที่เพิ่มขึ้น			ค่าใช้จ่ายรวม			หมายเหตุ	
				จำนวน (คน)	เงินเดือน	เงินประจำ ตำแหน่ง	2567	2568	2569	2567	2568	2569	2567	2568	2569	2567	2568	2569		
รพ.สต.บ้านนาโอน (กลาง)																				
340	ผอ.รพ.สต. (นักวิชาการสาธารณสุข)	ชก.	1	-	0	0	1	1	1	-	-	-	0	0	0	0	0	0	0	เงินอุดหนุน
341	นักวิชาการสาธารณสุข	ชก.	1	1	0	0	1	1	1	-	-	-	0	0	0	0	0	0	0	เงินอุดหนุน
342	นักวิชาการสาธารณสุข	ปก./ชก.	3	-	0	0	3	3	3	-	-	-	0	0	0	0	0	0	0	เงินอุดหนุน
343	พยาบาลวิชาชีพ	ชก.	3	3	0	0	3	3	3	-	-	-	0	0	0	0	0	0	0	เงินอุดหนุน
344	แพทย์แผนไทย	ปก./ชก.	1	-	0	0	1	1	1	-	-	-	0	0	0	0	0	0	0	เงินอุดหนุน
345	เจ้าพนักงานธุรการ	ปง./ชง.	1	-	0	0	1	1	1	-	-	-	0	0	0	0	0	0	0	เงินอุดหนุน
346	เจ้าพนักงานการเงินและบัญชี	ปง./ชง.	1	-	0	0	1	1	1	-	-	-	0	0	0	0	0	0	0	เงินอุดหนุน
347	เจ้าพนักงานทันตสาธารณสุข	ปง./ชง.	1	-	0	0	1	1	1	-	-	-	0	0	0	0	0	0	0	เงินอุดหนุน
รพ.สต.บ้านมือและห์ (เล็ก)																				
348	ผอ.รพ.สต. (นักวิชาการสาธารณสุข)	ชก.	1	-	0	0	1	1	1	-	-	-	0	0	0	0	0	0	0	เงินอุดหนุน
349	นักวิชาการสาธารณสุข	ชก.	3	3	0	0	3	3	3	-	-	-	0	0	0	0	0	0	0	เงินอุดหนุน
350	พยาบาลวิชาชีพ	ชก.	1	1	0	0	1	1	1	-	-	-	0	0	0	0	0	0	0	เงินอุดหนุน
351	พยาบาลวิชาชีพ	ปก./ชก.	1	-	0	0	1	1	1	-	-	-	0	0	0	0	0	0	0	เงินอุดหนุน
352	เจ้าพนักงานการเงินและบัญชี	ปง./ชง.	1	-	0	0	1	1	1	-	-	-	0	0	0	0	0	0	0	เงินอุดหนุน
รพ.สต.บ้านสาวอ (กลาง)																				
353	ผอ.รพ.สต. (นักวิชาการสาธารณสุข)	ชก.	1	1	0	0	1	1	1	-	-	-	0	0	0	0	0	0	0	เงินอุดหนุน
354	นักวิชาการสาธารณสุข	ชก.	3	3	0	0	3	3	3	-	-	-	0	0	0	0	0	0	0	เงินอุดหนุน
355	พยาบาลวิชาชีพ	ชก.	2	2	0	0	2	2	2	-	-	-	0	0	0	0	0	0	0	เงินอุดหนุน
356	เจ้าพนักงานการเงินและบัญชี	ปง./ชง.	1	-	0	0	1	1	1	-	-	-	0	0	0	0	0	0	0	เงินอุดหนุน
รพ.สต.เรียง (กลาง)																				
357	ผอ.รพ.สต. (เจ้าพนักงานสาธารณสุข)	อส.	1	1	0	0	1	1	1	-	-	-	0	0	0	0	0	0	0	เงินอุดหนุน
358	นักวิชาการสาธารณสุข	ชก.	1	1	0	0	1	1	1	-	-	-	0	0	0	0	0	0	0	เงินอุดหนุน
359	นักวิชาการสาธารณสุข	ปก./ชก.	2	-	0	0	2	2	2	-	-	-	0	0	0	0	0	0	0	เงินอุดหนุน
360	พยาบาลวิชาชีพ	ชก.	2	2	0	0	2	2	2	-	-	-	0	0	0	0	0	0	0	เงินอุดหนุน
361	เจ้าพนักงานการเงินและบัญชี	ปง./ชง.	1	-	0	0	1	1	1	-	-	-	0	0	0	0	0	0	0	เงินอุดหนุน
รพ.สต.บ้านซื่อเสาะ (กลาง)																				
362	ผอ.รพ.สต. (นักวิชาการสาธารณสุข)	ชก.	1	1	0	0	1	1	1	-	-	-	0	0	0	0	0	0	0	เงินอุดหนุน
363	นักวิชาการสาธารณสุข	ปก./ชก.	4	-	0	0	4	4	4	-	-	-	0	0	0	0	0	0	0	เงินอุดหนุน

ที่	ชื่อสายงาน	ระดับ ตำแหน่ง	จำนวน ทั้งหมด	จำนวนที่มีอยู่ปัจจุบัน			อัตราตำแหน่งที่คาดว่าจะต้อง ใช้ในวงระยะเวลา 3 ปีข้างหน้า			อัตรากำลังคน เพิ่ม/ลด			ภาระค่าใช้จ่าย ที่เพิ่มขึ้น			ค่าใช้จ่ายรวม			หมายเหตุ
				จำนวน (คน)	เงินเดือน	เงินประจำ ตำแหน่ง	2567	2568	2569	2567	2568	2569	2567	2568	2569	2567	2568	2569	
364	พยาบาลวิชาชีพ	ชก.	1	1	0	0	1	1	1	-	-	-	0	0	0	0	0	0	เงินอุดหนุน
365	พยาบาลวิชาชีพ	ปก.	1	1	0	0	1	1	1	-	-	-	0	0	0	0	0	0	เงินอุดหนุน
366	พยาบาลวิชาชีพ	ปก./ชก.	1	-	0	0	1	1	1	-	-	-	0	0	0	0	0	0	เงินอุดหนุน
367	แพทย์แผนไทย	ปก./ชก.	1	-	0	0	1	1	1	-	-	-	0	0	0	0	0	0	เงินอุดหนุน
368	เจ้าพนักงานธุรการ	ปง./ชง.	1	-	0	0	1	1	1	-	-	-	0	0	0	0	0	0	เงินอุดหนุน
369	เจ้าพนักงานการเงินและบัญชี	ปง./ชง.	1	-	0	0	1	1	1	-	-	-	0	0	0	0	0	0	เงินอุดหนุน
370	เจ้าพนักงานทันตสาธารณสุข	ปง./ชง.	1	-	0	0	1	1	1	-	-	-	0	0	0	0	0	0	เงินอุดหนุน
รพ.สต.บ้านมะนังป็นยั้ง (กลาง)																			
371	ผอ.รพ.สต. (นักวิชาการสาธารณสุข)	ชก.	1	1	0	0	1	1	1	-	-	-	0	0	0	0	0	0	เงินอุดหนุน
372	นักวิชาการสาธารณสุข	ปก./ชก.	4	-	0	0	4	4	4	-	-	-	0	0	0	0	0	0	เงินอุดหนุน
373	พยาบาลวิชาชีพ	ชก.	2	2	0	0	2	2	2	-	-	-	0	0	0	0	0	0	เงินอุดหนุน
374	พยาบาลวิชาชีพ	ชก.	1	1	0	0	1	1	1	-	-	-	0	0	0	0	0	0	เงินอุดหนุน
375	แพทย์แผนไทย	ปก./ชก.	1	-	0	0	1	1	1	-	-	-	0	0	0	0	0	0	เงินอุดหนุน
376	เจ้าพนักงานธุรการ	ปง./ชง.	1	-	0	0	1	1	1	-	-	-	0	0	0	0	0	0	เงินอุดหนุน
377	เจ้าพนักงานการเงินและบัญชี	ปง./ชง.	1	-	0	0	1	1	1	-	-	-	0	0	0	0	0	0	เงินอุดหนุน
378	เจ้าพนักงานทันตสาธารณสุข	ปง./ชง.	1	-	0	0	1	1	1	-	-	-	0	0	0	0	0	0	เงินอุดหนุน
รพ.สต.บ้านบาโงกือเต๊ะ (กลาง)																			
379	ผอ.รพ.สต. (นักวิชาการสาธารณสุข)	ชก.	1	-	0	0	1	1	1	-	-	-	0	0	0	0	0	0	เงินอุดหนุน
380	นักวิชาการสาธารณสุข	ชก.	1	1	0	0	1	1	1	-	-	-	0	0	0	0	0	0	เงินอุดหนุน
381	นักวิชาการสาธารณสุข	ปก./ชก.	3	-	0	0	3	3	3	-	-	-	0	0	0	0	0	0	เงินอุดหนุน
382	พยาบาลวิชาชีพ	ชก.	3	3	0	0	3	3	3	-	-	-	0	0	0	0	0	0	เงินอุดหนุน
383	แพทย์แผนไทย	ปก./ชก.	1	-	0	0	1	1	1	-	-	-	0	0	0	0	0	0	เงินอุดหนุน
384	เจ้าพนักงานธุรการ	ปง./ชง.	1	-	0	0	1	1	1	-	-	-	0	0	0	0	0	0	เงินอุดหนุน
385	เจ้าพนักงานการเงินและบัญชี	ปง./ชง.	1	-	0	0	1	1	1	-	-	-	0	0	0	0	0	0	เงินอุดหนุน
386	เจ้าพนักงานทันตสาธารณสุข	ปง./ชง.	1	-	0	0	1	1	1	-	-	-	0	0	0	0	0	0	เงินอุดหนุน
รพ.สต.บาดุง (กลาง)																			
387	ผอ.รพ.สต. (นักวิชาการสาธารณสุข)	ชก.	1	1	0	0	1	1	1	-	-	-	0	0	0	0	0	0	เงินอุดหนุน
388	นักวิชาการสาธารณสุข	ชก.	1	1	0	0	1	1	1	-	-	-	0	0	0	0	0	0	เงินอุดหนุน
389	นักวิชาการสาธารณสุข	ปก./ชก.	3	-	0	0	3	3	3	-	-	-	0	0	0	0	0	0	เงินอุดหนุน

ที่	ชื่อสายงาน	ระดับตำแหน่ง	จำนวนทั้งหมด	จำนวนที่มีอยู่ปัจจุบัน			อัตราตำแหน่งที่คาดว่าจะต้องใช้ในช่วงระยะ 3 ปีข้างหน้า			อัตรากำลังคนเพิ่ม/ลด			ภาระค่าใช้จ่ายที่เพิ่มขึ้น			ค่าใช้จ่ายรวม			หมายเหตุ
				จำนวน(คน)	เงินเดือน	เงินประจำตำแหน่ง	2567	2568	2569	2567	2568	2569	2567	2568	2569	2567	2568	2569	
390	พยาบาลวิชาชีพ	ชก.	2	2	0	0	2	2	2	-	-	-	0	0	0	0	0	0	เงินอุดหนุน
391	พยาบาลวิชาชีพ	ปก./ชก.	1	-	0	0	1	1	1	-	-	-	0	0	0	0	0	0	เงินอุดหนุน
392	แพทย์แผนไทย	ปก./ชก.	1	-	0	0	1	1	1	-	-	-	0	0	0	0	0	0	เงินอุดหนุน
393	เจ้าพนักงานธุรการ	ปจ./ชง.	1	-	0	0	1	1	1	-	-	-	0	0	0	0	0	0	เงินอุดหนุน
394	เจ้าพนักงานการเงินและบัญชี	ปจ./ชง.	1	-	0	0	1	1	1	-	-	-	0	0	0	0	0	0	เงินอุดหนุน
395	เจ้าพนักงานทันตสาธารณสุข	ปจ./ชง.	1	-	0	0	1	1	1	-	-	-	0	0	0	0	0	0	เงินอุดหนุน
	รพ.สต.บ้านอูย (กลาง)																		
396	ผอ.รพ.สต. (นักวิชาการสาธารณสุข)	ชก.	1	1	0	0	1	1	1	-	-	-	0	0	0	0	0	0	เงินอุดหนุน
397	นักวิชาการสาธารณสุข	ชก.	2	2	0	0	2	2	2	-	-	-	0	0	0	0	0	0	เงินอุดหนุน
398	นักวิชาการสาธารณสุข	ปก./ชก.	1	-	0	0	1	1	1	-	-	-	0	0	0	0	0	0	เงินอุดหนุน
399	พยาบาลวิชาชีพ	ชก.	3	3	0	0	3	3	3	-	-	-	0	0	0	0	0	0	เงินอุดหนุน
400	พยาบาลวิชาชีพ	ปก./ชก.	1	-	0	0	1	1	1	-	-	-	0	0	0	0	0	0	เงินอุดหนุน
401	แพทย์แผนไทย	ปก./ชก.	1	-	0	0	1	1	1	-	-	-	0	0	0	0	0	0	เงินอุดหนุน
402	เจ้าพนักงานธุรการ	ปจ./ชง.	1	-	0	0	1	1	1	-	-	-	0	0	0	0	0	0	เงินอุดหนุน
403	เจ้าพนักงานการเงินและบัญชี	ปจ./ชง.	1	-	0	0	1	1	1	-	-	-	0	0	0	0	0	0	เงินอุดหนุน
404	เจ้าพนักงานทันตสาธารณสุข	ปจ./ชง.	1	-	0	0	1	1	1	-	-	-	0	0	0	0	0	0	เงินอุดหนุน
	รพ.สต.ลาโละ (กลาง)																		
405	ผอ.รพ.สต. (นักวิชาการสาธารณสุข)	ชก.	1	1	0	0	1	1	1	-	-	-	0	0	0	0	0	0	เงินอุดหนุน
406	นักวิชาการสาธารณสุข	ชก.	1	1	0	0	1	1	1	-	-	-	0	0	0	0	0	0	เงินอุดหนุน
407	นักวิชาการสาธารณสุข	ปก./ชก.	3	-	0	0	3	3	3	-	-	-	0	0	0	0	0	0	เงินอุดหนุน
408	พยาบาลวิชาชีพ	ชก.	3	3	0	0	3	3	3	-	-	-	0	0	0	0	0	0	เงินอุดหนุน
409	แพทย์แผนไทย	ปก./ชก.	1	-	0	0	1	1	1	-	-	-	0	0	0	0	0	0	เงินอุดหนุน
410	เจ้าพนักงานธุรการ	ปจ./ชง.	1	-	0	0	1	1	1	-	-	-	0	0	0	0	0	0	เงินอุดหนุน
411	เจ้าพนักงานการเงินและบัญชี	ปจ./ชง.	1	-	0	0	1	1	1	-	-	-	0	0	0	0	0	0	เงินอุดหนุน
412	เจ้าพนักงานทันตสาธารณสุข	ปจ./ชง.	1	-	0	0	1	1	1	-	-	-	0	0	0	0	0	0	เงินอุดหนุน
	รพ.สต.บ้านโคกสะตอ (กลาง)																		
413	ผอ.รพ.สต. (นักวิชาการสาธารณสุข)	ชก.	1	-	0	0	1	1	1	-	-	-	0	0	0	0	0	0	เงินอุดหนุน
414	นักวิชาการสาธารณสุข	ชก.	2	2	0	0	2	2	2	-	-	-	0	0	0	0	0	0	เงินอุดหนุน
415	นักวิชาการสาธารณสุข	ปก./ชก.	2	-	0	0	2	2	2	-	-	-	0	0	0	0	0	0	เงินอุดหนุน

ที่	ชื่อสายงาน	ระดับ ตำแหน่ง	จำนวน ทั้งหมด	จำนวนที่มีอยู่ปัจจุบัน			อัตราตำแหน่งที่คาดว่าจะต้อง ใช้ในวงระยะเวลา 3 ปีข้างหน้า			อัตรากำลังคน เพิ่ม/ลด			ภาระค่าใช้จ่าย ที่เพิ่มขึ้น			ค่าใช้จ่ายรวม			หมายเหตุ	
				จำนวน (คน)	เงินเดือน	เงินประจำ ตำแหน่ง	2567	2568	2569	2567	2568	2569	2567	2568	2569	2567	2568	2569		
416	พยาบาลวิชาชีพ	ชก.	1	1	0	0	1	1	1	-	-	-	0	0	0	0	0	0	เงินอุดหนุน	
417	พยาบาลวิชาชีพ	ปก./ชก.	2	-	0	0	2	2	2	-	-	-	0	0	0	0	0	0	เงินอุดหนุน	
418	แพทย์แผนไทย	ปก./ชก.	1	-	0	0	1	1	1	-	-	-	0	0	0	0	0	0	เงินอุดหนุน	
419	เจ้าพนักงานธุรการ	ปจ./ชง.	1	-	0	0	1	1	1	-	-	-	0	0	0	0	0	0	เงินอุดหนุน	
420	เจ้าพนักงานการเงินและบัญชี	ปจ./ชง.	1	-	0	0	1	1	1	-	-	-	0	0	0	0	0	0	เงินอุดหนุน	
421	เจ้าพนักงานสาธารณสุข	ปจ./ชง.	1	1	0	0	1	1	1	-	-	-	0	0	0	0	0	0	เงินอุดหนุน	
รพ.สต.บ้านตายา (เล็ก)																				
422	ผอ.รพ.สต. (เจ้าพนักงานสาธารณสุข)	อส.	1	1	0	0	1	1	1	-	-	-	0	0	0	0	0	0	เงินอุดหนุน	
423	นักวิชาการสาธารณสุข	ชก.	1	1	0	0	1	1	1	-	-	-	0	0	0	0	0	0	เงินอุดหนุน	
424	นักวิชาการสาธารณสุข	ปก./ชก.	2	-	0	0	2	2	2	-	-	-	0	0	0	0	0	0	เงินอุดหนุน	
425	พยาบาลวิชาชีพ	ชก.	2	2	0	0	2	2	2	-	-	-	0	0	0	0	0	0	เงินอุดหนุน	
426	เจ้าพนักงานการเงินและบัญชี	ปจ./ชง.	1	-	0	0	1	1	1	-	-	-	0	0	0	0	0	0	เงินอุดหนุน	
รพ.สต.บ้านหือราแป (กลาง)																				
427	ผอ.รพ.สต. (นักวิชาการสาธารณสุข)	ชก.	1	1	0	0	1	1	1	-	-	-	0	0	0	0	0	0	เงินอุดหนุน	
428	นักวิชาการสาธารณสุข	ชก.	2	2	0	0	2	2	2	-	-	-	0	0	0	0	0	0	เงินอุดหนุน	
429	นักวิชาการสาธารณสุข	ปก./ชก.	1	-	0	0	1	1	1	-	-	-	0	0	0	0	0	0	เงินอุดหนุน	
430	พยาบาลวิชาชีพ	ชก.	3	3	0	0	3	3	3	-	-	-	0	0	0	0	0	0	เงินอุดหนุน	
431	แพทย์แผนไทย	ปก./ชก.	1	-	0	0	1	1	1	-	-	-	0	0	0	0	0	0	เงินอุดหนุน	
432	เจ้าพนักงานธุรการ	ปจ./ชง.	1	-	0	0	1	1	1	-	-	-	0	0	0	0	0	0	เงินอุดหนุน	
433	เจ้าพนักงานการเงินและบัญชี	ปจ./ชง.	1	-	0	0	1	1	1	-	-	-	0	0	0	0	0	0	เงินอุดหนุน	
434	เจ้าพนักงานเภสัชกรรม	ปจ./ชง.	1	-	0	0	1	1	1	-	-	-	0	0	0	0	0	0	เงินอุดหนุน	
435	เจ้าพนักงานทันตสาธารณสุข	ปจ./ชง.	1	-	0	0	1	1	1	-	-	-	0	0	0	0	0	0	เงินอุดหนุน	
รพ.สต.บ้านบุกดีจือแร (กลาง)																				
436	ผอ.รพ.สต. (นักวิชาการสาธารณสุข)	ชก.	1	-	0	0	1	1	1	-	-	-	0	0	0	0	0	0	เงินอุดหนุน	
437	นักวิชาการสาธารณสุข	ชก.	1	1	0	0	1	1	1	-	-	-	0	0	0	0	0	0	เงินอุดหนุน	
438	นักวิชาการสาธารณสุข	ปก./ชก.	3	-	0	0	3	3	3	-	-	-	0	0	0	0	0	0	เงินอุดหนุน	
439	พยาบาลวิชาชีพ	ชก.	2	2	0	0	2	2	2	-	-	-	0	0	0	0	0	0	เงินอุดหนุน	
440	พยาบาลวิชาชีพ	ปก./ชก.	1	-	0	0	1	1	1	-	-	-	0	0	0	0	0	0	เงินอุดหนุน	
441	แพทย์แผนไทย	ปก./ชก.	1	-	0	0	1	1	1	-	-	-	0	0	0	0	0	0	เงินอุดหนุน	

ที่	ชื่อสายงาน	ระดับ ตำแหน่ง	จำนวน ทั้งหมด	จำนวนที่มีอยู่ปัจจุบัน			อัตราตำแหน่งที่คาดว่าจะต้อง ใช้ในวงระยะเวลา 3 ปีข้างหน้า			อัตรากำลังคน เพิ่ม/ลด			ภาระค่าใช้จ่าย ที่เพิ่มขึ้น			ค่าใช้จ่ายรวม			หมายเหตุ
				จำนวน (คน)	เงินเดือน	เงินประจำ ตำแหน่ง	2567	2568	2569	2567	2568	2569	2567	2568	2569	2567	2568	2569	
442	เจ้าพนักงานธุรการ	ปง./ชง.	1	-	0	0	1	1	1	-	-	-	0	0	0	0	0	0	เงินอุดหนุน
443	เจ้าพนักงานการเงินและบัญชี	ปง./ชง.	1	-	0	0	1	1	1	-	-	-	0	0	0	0	0	0	เงินอุดหนุน
444	เจ้าพนักงานทันตสาธารณสุข	ปง./ชง.	1	-	0	0	1	1	1	-	-	-	0	0	0	0	0	0	เงินอุดหนุน
	รพ.สต.บ้านบลูกาฮีเล (กลาง)																		
445	ผอ.รพ.สต. (นักวิชาการสาธารณสุข)	ชก.	1	1	0	0	1	1	1	-	-	-	0	0	0	0	0	0	เงินอุดหนุน
446	นักวิชาการสาธารณสุข	ชก.	2	2	0	0	2	2	2	-	-	-	0	0	0	0	0	0	เงินอุดหนุน
447	นักวิชาการสาธารณสุข	ปก./ชก.	2	-	0	0	2	2	2	-	-	-	0	0	0	0	0	0	เงินอุดหนุน
448	พยาบาลวิชาชีพ	ชก.	1	1	0	0	1	1	1	-	-	-	0	0	0	0	0	0	เงินอุดหนุน
449	พยาบาลวิชาชีพ	ปก./ชก.	2	-	0	0	2	2	2	-	-	-	0	0	0	0	0	0	เงินอุดหนุน
450	แพทย์แผนไทย	ปก./ชก.	1	-	0	0	1	1	1	-	-	-	0	0	0	0	0	0	เงินอุดหนุน
451	เจ้าพนักงานธุรการ	ปง./ชง.	1	-	0	0	1	1	1	-	-	-	0	0	0	0	0	0	เงินอุดหนุน
452	เจ้าพนักงานการเงินและบัญชี	ปง./ชง.	1	-	0	0	1	1	1	-	-	-	0	0	0	0	0	0	เงินอุดหนุน
453	เจ้าพนักงานเภสัชกรรม	ปง./ชง.	1	-	0	0	1	1	1	-	-	-	0	0	0	0	0	0	เงินอุดหนุน
	รพ.สต.บ้านไอร์แยง (กลาง)																		
454	ผอ.รพ.สต. (เจ้าพนักงานสาธารณสุข)	อส.	1	1	0	0	1	1	1	-	-	-	0	0	0	0	0	0	เงินอุดหนุน
455	นักวิชาการสาธารณสุข	ชก.	2	2	0	0	2	2	2	-	-	-	0	0	0	0	0	0	เงินอุดหนุน
456	นักวิชาการสาธารณสุข	ปก./ชก.	1	-	0	0	1	1	1	-	-	-	0	0	0	0	0	0	เงินอุดหนุน
457	พยาบาลวิชาชีพ	ชก.	3	3	0	0	3	3	3	-	-	-	0	0	0	0	0	0	เงินอุดหนุน
458	แพทย์แผนไทย	ปก./ชก.	1	-	0	0	1	1	1	-	-	-	0	0	0	0	0	0	เงินอุดหนุน
459	เจ้าพนักงานธุรการ	ปง./ชง.	1	-	0	0	1	1	1	-	-	-	0	0	0	0	0	0	เงินอุดหนุน
460	เจ้าพนักงานการเงินและบัญชี	ปง./ชง.	1	-	0	0	1	1	1	-	-	-	0	0	0	0	0	0	เงินอุดหนุน
461	เจ้าพนักงานสาธารณสุข	ชง.	1	1	0	0	1	1	1	-	-	-	0	0	0	0	0	0	เงินอุดหนุน
462	เจ้าพนักงานทันตสาธารณสุข	ชง.	1	1	0	0	1	1	1	-	-	-	0	0	0	0	0	0	เงินอุดหนุน
	รพ.สต.บ้านกลุ่ปี (กลาง)																		
463	ผอ.รพ.สต. (นักวิชาการสาธารณสุข)	ชก.	1	1	0	0	1	1	1	-	-	-	0	0	0	0	0	0	เงินอุดหนุน
464	นักวิชาการสาธารณสุข	ชก.	2	2	0	0	2	2	2	-	-	-	0	0	0	0	0	0	เงินอุดหนุน
465	นักวิชาการสาธารณสุข	ปก./ชก.	2	-	0	0	2	2	2	-	-	-	0	0	0	0	0	0	เงินอุดหนุน
466	พยาบาลวิชาชีพ	ชก.	3	3	0	0	3	3	3	-	-	-	0	0	0	0	0	0	เงินอุดหนุน
467	แพทย์แผนไทย	ปก./ชก.	1	-	0	0	1	1	1	-	-	-	0	0	0	0	0	0	เงินอุดหนุน

ที่	ชื่อสายงาน	ระดับ ตำแหน่ง	จำนวน ทั้งหมด	จำนวนที่มีอยู่ปัจจุบัน			อัตราตำแหน่งที่คาดว่าจะต้อง ใช้ในวงระยะเวลา 3 ปีข้างหน้า			อัตรากำลังคน เพิ่ม/ลด			ภาระค่าใช้จ่าย ที่เพิ่มขึ้น			ค่าใช้จ่ายรวม			หมายเหตุ
				จำนวน (คน)	เงินเดือน	เงินประจำ ตำแหน่ง	2567	2568	2569	2567	2568	2569	2567	2568	2569	2567	2568	2569	
468	เจ้าพนักงานธุรการ	ปง./ชง.	1	-	0	0	1	1	1	-	-	-	0	0	0	0	0	0	เงินอุดหนุน
469	เจ้าพนักงานการเงินและบัญชี	ปง./ชง.	1	-	0	0	1	1	1	-	-	-	0	0	0	0	0	0	เงินอุดหนุน
470	เจ้าพนักงานเภสัชกรรม	ปง./ชง.	1	-	0	0	1	1	1	-	-	-	0	0	0	0	0	0	เงินอุดหนุน
	รพ.สต.ตะมะยูง (กลาง)																		
471	ผอ.รพ.สต. (เจ้าพนักงานสาธารณสุข)	อส.	1	1	0	0	1	1	1	-	-	-	0	0	0	0	0	0	เงินอุดหนุน
472	นักวิชาการสาธารณสุข	ชก.	2	2	0	0	2	2	2	-	-	-	0	0	0	0	0	0	เงินอุดหนุน
473	นักวิชาการสาธารณสุข	ปก./ชก.	1	-	0	0	1	1	1	-	-	-	0	0	0	0	0	0	เงินอุดหนุน
474	พยาบาลวิชาชีพ	ชก.	3	3	0	0	3	3	3	-	-	-	0	0	0	0	0	0	เงินอุดหนุน
475	แพทย์แผนไทย	ปก./ชก.	1	-	0	0	1	1	1	-	-	-	0	0	0	0	0	0	เงินอุดหนุน
476	เจ้าพนักงานธุรการ	ปง./ชง.	1	-	0	0	1	1	1	-	-	-	0	0	0	0	0	0	เงินอุดหนุน
477	เจ้าพนักงานการเงินและบัญชี	ปง./ชง.	1	-	0	0	1	1	1	-	-	-	0	0	0	0	0	0	เงินอุดหนุน
478	เจ้าพนักงานสาธารณสุข	ชง.	1	1	0	0	1	1	1	-	-	-	0	0	0	0	0	0	เงินอุดหนุน
479	เจ้าพนักงานทันตสาธารณสุข	ชง.	1	1	0	0	1	1	1	-	-	-	0	0	0	0	0	0	เงินอุดหนุน
	รพ.สต.บ้านลาเวง (กลาง)																		
480	ผอ.รพ.สต. (นักวิชาการสาธารณสุข)	ชก.	1	1	0	0	1	1	1	-	-	-	0	0	0	0	0	0	เงินอุดหนุน
481	นักวิชาการสาธารณสุข	ชก.	1	1	0	0	1	1	1	-	-	-	0	0	0	0	0	0	เงินอุดหนุน
482	นักวิชาการสาธารณสุข	ปก./ชก.	3	-	0	0	3	3	3	-	-	-	0	0	0	0	0	0	เงินอุดหนุน
483	พยาบาลวิชาชีพ	ชก.	2	2	0	0	2	2	2	-	-	-	0	0	0	0	0	0	เงินอุดหนุน
484	พยาบาลวิชาชีพ	ปก./ชก.	1	-	0	0	1	1	1	-	-	-	0	0	0	0	0	0	เงินอุดหนุน
485	แพทย์แผนไทย	ปก./ชก.	1	-	0	0	1	1	1	-	-	-	0	0	0	0	0	0	เงินอุดหนุน
486	เจ้าพนักงานธุรการ	ปง./ชง.	1	-	0	0	1	1	1	-	-	-	0	0	0	0	0	0	เงินอุดหนุน
487	เจ้าพนักงานการเงินและบัญชี	ปง./ชง.	1	-	0	0	1	1	1	-	-	-	0	0	0	0	0	0	เงินอุดหนุน
488	เจ้าพนักงานทันตสาธารณสุข	ปง./ชง.	1	-	0	0	1	1	1	-	-	-	0	0	0	0	0	0	เงินอุดหนุน
	รพ.สต.บ้านป่าไผ่ (กลาง)																		
489	ผอ.รพ.สต. (นักวิชาการสาธารณสุข)	ชก.	1	1	0	0	1	1	1	-	-	-	0	0	0	0	0	0	เงินอุดหนุน
490	นักวิชาการสาธารณสุข	ปก./ชก.	2	-	0	0	2	2	2	-	-	-	0	0	0	0	0	0	เงินอุดหนุน
491	พยาบาลวิชาชีพ	ชก.	2	2	0	0	2	2	2	-	-	-	0	0	0	0	0	0	เงินอุดหนุน
492	เจ้าพนักงานการเงินและบัญชี	ปง./ชง.	1	-	0	0	1	1	1	-	-	-	0	0	0	0	0	0	เงินอุดหนุน
493	เจ้าพนักงานสาธารณสุข	ชง.	1	1	0	0	1	1	1	-	-	-	0	0	0	0	0	0	เงินอุดหนุน

ที่	ชื่อสายงาน	ระดับ ตำแหน่ง	จำนวน ทั้งหมด	จำนวนที่มีอยู่ปัจจุบัน			อัตราตำแหน่งที่คาดว่าจะต้อง ใช้ในวงระยะเวลา 3 ปีข้างหน้า			อัตรากำลังคน เพิ่ม/ลด			ภาระค่าใช้จ่าย ที่เพิ่มขึ้น			ค่าใช้จ่ายรวม			หมายเหตุ	
				จำนวน (คน)	เงินเดือน	เงินประจำ ตำแหน่ง	2567	2568	2569	2567	2568	2569	2567	2568	2569	2567	2568	2569		
รพ.สต.บ้านต๋อง (กลาง)																				
494	ผอ.รพ.สต. (นักวิชาการสาธารณสุข)	ชก.	1	1	0	0	1	1	1	-	-	-	0	0	0	0	0	0	0	เงินอุดหนุน
495	นักวิชาการสาธารณสุข	ชก.	2	2	0	0	2	2	2	-	-	-	0	0	0	0	0	0	0	เงินอุดหนุน
496	นักวิชาการสาธารณสุข	ปก./ชก.	1	-	0	0	1	1	1	-	-	-	0	0	0	0	0	0	0	เงินอุดหนุน
497	พยาบาลวิชาชีพ	ชก.	3	3	0	0	3	3	3	-	-	-	0	0	0	0	0	0	0	เงินอุดหนุน
498	แพทย์แผนไทย	ปก./ชก.	1	-	0	0	1	1	1	-	-	-	0	0	0	0	0	0	0	เงินอุดหนุน
499	เจ้าพนักงานธุรการ	ปจ./ชง.	1	-	0	0	1	1	1	-	-	-	0	0	0	0	0	0	0	เงินอุดหนุน
500	เจ้าพนักงานการเงินและบัญชี	ปจ./ชง.	1	-	0	0	1	1	1	-	-	-	0	0	0	0	0	0	0	เงินอุดหนุน
501	เจ้าพนักงานเภสัชกรรม	ปจ./ชง.	1	-	0	0	1	1	1	-	-	-	0	0	0	0	0	0	0	เงินอุดหนุน
502	เจ้าพนักงานทันตสาธารณสุข	ปจ./ชง.	1	-	0	0	1	1	1	-	-	-	0	0	0	0	0	0	0	เงินอุดหนุน
รพ.สต.บ้านตามุง (เล็ก)																				
503	ผอ.รพ.สต. (นักวิชาการสาธารณสุข)	ชก.	1	1	0	0	1	1	1	-	-	-	0	0	0	0	0	0	0	เงินอุดหนุน
504	นักวิชาการสาธารณสุข	ชก.	3	3	0	0	3	3	3	-	-	-	0	0	0	0	0	0	0	เงินอุดหนุน
505	พยาบาลวิชาชีพ	ชก.	2	2	0	0	2	2	2	-	-	-	0	0	0	0	0	0	0	เงินอุดหนุน
506	เจ้าพนักงานการเงินและบัญชี	ปจ./ชง.	1	-	0	0	1	1	1	-	-	-	0	0	0	0	0	0	0	เงินอุดหนุน
รพ.สต.บุกิต (กลาง)																				
507	ผอ.รพ.สต. (นักวิชาการสาธารณสุข)	ชก.	1	1	0	0	1	1	1	-	-	-	0	0	0	0	0	0	0	เงินอุดหนุน
508	นักวิชาการสาธารณสุข	ชก.	2	2	0	0	2	2	2	-	-	-	0	0	0	0	0	0	0	เงินอุดหนุน
509	นักวิชาการสาธารณสุข	ปก./ชก.	2	-	0	0	2	2	2	-	-	-	0	0	0	0	0	0	0	เงินอุดหนุน
510	พยาบาลวิชาชีพ	ชก.	3	3	0	0	3	3	3	-	-	-	0	0	0	0	0	0	0	เงินอุดหนุน
511	แพทย์แผนไทย	ปก./ชก.	1	-	0	0	1	1	1	-	-	-	0	0	0	0	0	0	0	เงินอุดหนุน
512	เจ้าพนักงานธุรการ	ปจ./ชง.	1	-	0	0	1	1	1	-	-	-	0	0	0	0	0	0	0	เงินอุดหนุน
513	เจ้าพนักงานการเงินและบัญชี	ปจ./ชง.	1	-	0	0	1	1	1	-	-	-	0	0	0	0	0	0	0	เงินอุดหนุน
514	เจ้าพนักงานทันตสาธารณสุข	ปจ./ชง.	1	-	0	0	1	1	1	-	-	-	0	0	0	0	0	0	0	เงินอุดหนุน
รพ.สต.บ้านไอสะเตีย (กลาง)																				
515	ผอ.รพ.สต. (นักวิชาการสาธารณสุข)	ชก.	1	1	0	0	1	1	1	-	-	-	0	0	0	0	0	0	0	เงินอุดหนุน
516	นักวิชาการสาธารณสุข	ชก.	1	1	0	0	1	1	1	-	-	-	0	0	0	0	0	0	0	เงินอุดหนุน
517	นักวิชาการสาธารณสุข	ปก./ชก.	1	-	0	0	1	1	1	-	-	-	0	0	0	0	0	0	0	เงินอุดหนุน
518	พยาบาลวิชาชีพ	ชก.	4	4	0	0	4	4	4	-	-	-	0	0	0	0	0	0	0	เงินอุดหนุน

ที่	ชื่อสายงาน	ระดับตำแหน่ง	จำนวนทั้งหมด	จำนวนที่มีอยู่ปัจจุบัน			อัตราตำแหน่งที่คาดว่าจะต้อง ใช้ในช่วงระยะ 3 ปีข้างหน้า			อัตรากำลังคน เพิ่ม/ลด			ภาระค่าใช้จ่าย ที่เพิ่มขึ้น			ค่าใช้จ่ายรวม			หมายเหตุ
				จำนวน (คน)	เงินเดือน	เงินประจำ ตำแหน่ง	2567	2568	2569	2567	2568	2569	2567	2568	2569	2567	2568	2569	
519	แพทย์แผนไทย	ปก./ชก.	1	-	0	0	1	1	1	-	-	-	0	0	0	0	0	0	เงินอุดหนุน
520	เจ้าพนักงานธุรการ	ปง./ชง.	1	-	0	0	1	1	1	-	-	-	0	0	0	0	0	0	เงินอุดหนุน
521	เจ้าพนักงานการเงินและบัญชี	ปง./ชง.	1	-	0	0	1	1	1	-	-	-	0	0	0	0	0	0	เงินอุดหนุน
522	เจ้าพนักงานเภสัชกรรม	ปง./ชง.	1	-	0	0	1	1	1	-	-	-	0	0	0	0	0	0	เงินอุดหนุน
523	เจ้าพนักงานทันตสาธารณสุข	ปง./ชง.	1	-	0	0	1	1	1	-	-	-	0	0	0	0	0	0	เงินอุดหนุน
	รพ.สต.บ้านปีนมุดอ (กลาง)																		
524	ผอ.รพ.สต. (นักวิชาการสาธารณสุข)	ชก.	1	1	0	0	1	1	1	-	-	-	0	0	0	0	0	0	เงินอุดหนุน
525	นักวิชาการสาธารณสุข	ปก./ชก.	3	-	0	0	3	3	3	-	-	-	0	0	0	0	0	0	เงินอุดหนุน
526	พยาบาลวิชาชีพ	ชก.	4	4	0	0	4	4	4	-	-	-	0	0	0	0	0	0	เงินอุดหนุน
527	แพทย์แผนไทย	ปก./ชก.	1	-	0	0	1	1	1	-	-	-	0	0	0	0	0	0	เงินอุดหนุน
528	เจ้าพนักงานธุรการ	ปง./ชง.	1	-	0	0	1	1	1	-	-	-	0	0	0	0	0	0	เงินอุดหนุน
529	เจ้าพนักงานการเงินและบัญชี	ปง./ชง.	1	-	0	0	1	1	1	-	-	-	0	0	0	0	0	0	เงินอุดหนุน
530	เจ้าพนักงานทันตสาธารณสุข	ปง./ชง.	1	-	0	0	1	1	1	-	-	-	0	0	0	0	0	0	เงินอุดหนุน
	รพ.สต.มะรือโบออก (กลาง)																		
531	ผอ.รพ.สต. (พยาบาลวิชาชีพ)	ชก.	1	-	0	0	1	1	1	-	-	-	0	0	0	0	0	0	เงินอุดหนุน
532	นักวิชาการสาธารณสุข	ปก./ชก.	2	-	0	0	2	2	2	-	-	-	0	0	0	0	0	0	เงินอุดหนุน
533	พยาบาลวิชาชีพ	ชก.	4	4	0	0	4	4	4	-	-	-	0	0	0	0	0	0	เงินอุดหนุน
534	แพทย์แผนไทย	ปก./ชก.	1	-	0	0	1	1	1	-	-	-	0	0	0	0	0	0	เงินอุดหนุน
535	เจ้าพนักงานธุรการ	ปง./ชง.	1	-	0	0	1	1	1	-	-	-	0	0	0	0	0	0	เงินอุดหนุน
536	เจ้าพนักงานการเงินและบัญชี	ปง./ชง.	1	-	0	0	1	1	1	-	-	-	0	0	0	0	0	0	เงินอุดหนุน
537	เจ้าพนักงานเภสัชกรรม	ปง./ชง.	1	-	0	0	1	1	1	-	-	-	0	0	0	0	0	0	เงินอุดหนุน
538	เจ้าพนักงานทันตสาธารณสุข	ปง./ชง.	1	-	0	0	1	1	1	-	-	-	0	0	0	0	0	0	เงินอุดหนุน
	รพ.สต.บ้านปีนเหล็ก (กลาง)																		
539	ผอ.รพ.สต. (นักวิชาการสาธารณสุข)	ชก.	1	1	0	0	1	1	1	-	-	-	0	0	0	0	0	0	เงินอุดหนุน
540	นักวิชาการสาธารณสุข	ชก.	2	2	0	0	2	2	2	-	-	-	0	0	0	0	0	0	เงินอุดหนุน
541	นักวิชาการสาธารณสุข	ปก./ชก.	2	-	0	0	2	2	2	-	-	-	0	0	0	0	0	0	เงินอุดหนุน
542	พยาบาลวิชาชีพ	ชก.	3	3	0	0	3	3	3	-	-	-	0	0	0	0	0	0	เงินอุดหนุน
543	แพทย์แผนไทย	ปก./ชก.	1	-	0	0	1	1	1	-	-	-	0	0	0	0	0	0	เงินอุดหนุน
544	เจ้าพนักงานธุรการ	ปง./ชง.	1	-	0	0	1	1	1	-	-	-	0	0	0	0	0	0	เงินอุดหนุน

ที่	ชื่อสายงาน	ระดับตำแหน่ง	จำนวนทั้งหมด	จำนวนที่มีอยู่ปัจจุบัน			อัตราตำแหน่งที่คาดว่าจะต้องใช้ในช่วงระยะ 3 ปีข้างหน้า			อัตรากำลังคนเพิ่ม/ลด			ภาระค่าใช้จ่ายที่เพิ่มขึ้น			ค่าใช้จ่ายรวม			หมายเหตุ
				จำนวน(คน)	เงินเดือน	เงินประจำตำแหน่ง	2567	2568	2569	2567	2568	2569	2567	2568	2569	2567	2568	2569	
545	เจ้าพนักงานการเงินและบัญชี	ปง./ชง.	1	-	0	0	1	1	1	-	-	-	0	0	0	0	0	0	เงินอุดหนุน
546	เจ้าพนักงานสาธารณสุข	ชง.	1	1	0	0	1	1	1	-	-	-	0	0	0	0	0	0	เงินอุดหนุน
รพ.สต.ยี่งอ (กลาง)																			
547	ผอ.รพ.สต. (พยาบาลวิชาชีพ)	ชก.	1	-	0	0	1	1	1	-	-	-	0	0	0	0	0	0	เงินอุดหนุน
548	นักวิชาการสาธารณสุข	ชก.	2	2	0	0	2	2	2	-	-	-	0	0	0	0	0	0	เงินอุดหนุน
549	พยาบาลวิชาชีพ	ชก.	5	5	0	0	5	5	5	-	-	-	0	0	0	0	0	0	เงินอุดหนุน
550	เจ้าพนักงานสาธารณสุข	ชง.	2	2	0	0	2	2	2	-	-	-	0	0	0	0	0	0	เงินอุดหนุน
551	เจ้าพนักงานทันตสาธารณสุข	ชง.	1	1	0	0	1	1	1	-	-	-	0	0	0	0	0	0	เงินอุดหนุน
รพ.สต.ละหาร (ใหญ่)																			
552	ผอ.รพ.สต. (เจ้าพนักงานสาธารณสุข)	อส.	1	1	0	0	1	1	1	-	-	-	0	0	0	0	0	0	เงินอุดหนุน
553	นักวิชาการสาธารณสุข	ชก.	2	2	0	0	2	2	2	-	-	-	0	0	0	0	0	0	เงินอุดหนุน
554	นักวิชาการสาธารณสุข	ปก./ชก.	1	-	0	0	1	1	1	-	-	-	0	0	0	0	0	0	เงินอุดหนุน
555	พยาบาลวิชาชีพ	ชก.	4	4	0	0	4	4	4	-	-	-	0	0	0	0	0	0	เงินอุดหนุน
556	แพทย์แผนไทย	ปก./ชก.	1	-	0	0	1	1	1	-	-	-	0	0	0	0	0	0	เงินอุดหนุน
557	เจ้าพนักงานธุรการ	ปง./ชง.	1	-	0	0	1	1	1	-	-	-	0	0	0	0	0	0	เงินอุดหนุน
558	เจ้าพนักงานการเงินและบัญชี	ปง./ชง.	1	-	0	0	1	1	1	-	-	-	0	0	0	0	0	0	เงินอุดหนุน
559	เจ้าพนักงานเภสัชกรรม	ชง.	1	1	0	0	1	1	1	-	-	-	0	0	0	0	0	0	เงินอุดหนุน
รพ.สต.จอบาะ (ใหญ่)																			
560	ผอ.รพ.สต. (นักวิชาการสาธารณสุข)	ชก.	1	1	0	0	1	1	1	-	-	-	0	0	0	0	0	0	เงินอุดหนุน
561	นักวิชาการสาธารณสุข	ชก.	1	1	0	0	1	1	1	-	-	-	0	0	0	0	0	0	เงินอุดหนุน
562	พยาบาลวิชาชีพ	ชก.	5	5	0	0	5	5	5	-	-	-	0	0	0	0	0	0	เงินอุดหนุน
563	แพทย์แผนไทย	ปก./ชก.	1	-	0	0	1	1	1	-	-	-	0	0	0	0	0	0	เงินอุดหนุน
564	เจ้าพนักงานการเงินและบัญชี	ปง./ชง.	1	-	0	0	1	1	1	-	-	-	0	0	0	0	0	0	เงินอุดหนุน
565	เจ้าพนักงานสาธารณสุข	ชง.	2	2	0	0	2	2	2	-	-	-	0	0	0	0	0	0	เงินอุดหนุน
566	เจ้าพนักงานทันตสาธารณสุข	ชง.	1	1	0	0	1	1	1	-	-	-	0	0	0	0	0	0	เงินอุดหนุน
รพ.สต.สุโษะบายะ (กลาง)																			
567	ผอ.รพ.สต. (นักวิชาการสาธารณสุข)	ชก.	1	-	0	0	1	1	1	-	-	-	0	0	0	0	0	0	เงินอุดหนุน
568	นักวิชาการสาธารณสุข	ชก.	4	4	0	0	4	4	4	-	-	-	0	0	0	0	0	0	เงินอุดหนุน
569	พยาบาลวิชาชีพ	ชก.	4	4	0	0	4	4	4	-	-	-	0	0	0	0	0	0	เงินอุดหนุน

ที่	ชื่อสายงาน	ระดับตำแหน่ง	จำนวนทั้งหมด	จำนวนที่มีอยู่ปัจจุบัน			อัตราตำแหน่งที่คาดว่าจะต้อง ใช้ในวงระยะเวลา 3 ปีข้างหน้า			อัตรากำลังคน เพิ่ม/ลด			ภาระค่าใช้จ่าย ที่เพิ่มขึ้น			ค่าใช้จ่ายรวม			หมายเหตุ
				จำนวน (คน)	เงินเดือน	เงินประจำ ตำแหน่ง	2567	2568	2569	2567	2568	2569	2567	2568	2569	2567	2568	2569	
570	แพทย์แผนไทย	ปก./ชก.	1	-	0	0	1	1	1	-	-	-	0	0	0	0	0	0	เงินอุดหนุน
571	เจ้าพนักงานการเงินและบัญชี	ปจ./ชง.	1	-	0	0	1	1	1	-	-	-	0	0	0	0	0	0	เงินอุดหนุน
572	เจ้าพนักงานทันตสาธารณสุข	ปจ./ชง.	1	-	0	0	1	1	1	-	-	-	0	0	0	0	0	0	เงินอุดหนุน
รพ.สต.สุโขทัย (กลาง)																			
573	ผอ.รพ.สต. (นักวิชาการสาธารณสุข)	ชก.	1	1	0	0	1	1	1	-	-	-	0	0	0	0	0	0	เงินอุดหนุน
574	นักวิชาการสาธารณสุข	ชก.	2	2	0	0	2	2	2	-	-	-	0	0	0	0	0	0	เงินอุดหนุน
575	นักวิชาการสาธารณสุข	ปก./ชก.	1	-	0	0	1	1	1	-	-	-	0	0	0	0	0	0	เงินอุดหนุน
576	พยาบาลวิชาชีพ	ชก.	4	4	0	0	4	4	4	-	-	-	0	0	0	0	0	0	เงินอุดหนุน
577	แพทย์แผนไทย	ปก./ชก.	1	-	0	0	1	1	1	-	-	-	0	0	0	0	0	0	เงินอุดหนุน
578	เจ้าพนักงานธุรการ	ปจ./ชง.	1	-	0	0	1	1	1	-	-	-	0	0	0	0	0	0	เงินอุดหนุน
579	เจ้าพนักงานการเงินและบัญชี	ปจ./ชง.	1	-	0	0	1	1	1	-	-	-	0	0	0	0	0	0	เงินอุดหนุน
580	เจ้าพนักงานทันตสาธารณสุข	ชง.	1	1	0	0	1	1	1	-	-	-	0	0	0	0	0	0	เงินอุดหนุน
รพ.สต.ตะโปนยา (ใหญ่)																			
581	ผอ.รพ.สต. (พยาบาลวิชาชีพ)	ชก.	1	-	0	0	1	1	1	-	-	-	0	0	0	0	0	0	เงินอุดหนุน
582	นักวิชาการสาธารณสุข	ชก.	4	4	0	0	4	4	4	-	-	-	0	0	0	0	0	0	เงินอุดหนุน
583	พยาบาลวิชาชีพ	ชก.	6	6	0	0	6	6	6	-	-	-	0	0	0	0	0	0	เงินอุดหนุน
584	แพทย์แผนไทย	ชก.	1	1	0	0	1	1	1	-	-	-	0	0	0	0	0	0	เงินอุดหนุน
585	เจ้าพนักงานการเงินและบัญชี	ปจ./ชง.	1	-	0	0	1	1	1	-	-	-	0	0	0	0	0	0	เงินอุดหนุน
586	เจ้าพนักงานทันตสาธารณสุข	ปจ./ชง.	1	-	0	0	1	1	1	-	-	-	0	0	0	0	0	0	เงินอุดหนุน
รพ.สต.กะลุวอเหนือ (ใหญ่)																			
587	ผอ.รพ.สต. (นักสาธารณสุข)	ชก.	1	-	0	0	0	1	1	-	-	-	0	0	0	0	0	0	เงินอุดหนุน
588	นักวิชาการสาธารณสุข	ชก.	1	1	0	0	0	1	1	-	-	-	0	0	0	0	0	0	เงินอุดหนุน
589	พยาบาลวิชาชีพ	ชก.	6	6	0	0	0	6	6	-	-	-	0	0	0	0	0	0	เงินอุดหนุน
590	แพทย์แผนไทย	ปก./ชก.	1	-	0	0	0	1	1	-	-	-	0	0	0	0	0	0	เงินอุดหนุน
591	นักสาธารณสุข	ชก.	1	1	0	0	0	1	1	-	-	-	0	0	0	0	0	0	เงินอุดหนุน
592	เจ้าพนักงานธุรการ	ปจ./ชง.	1	-	0	0	0	1	1	-	-	-	0	0	0	0	0	0	เงินอุดหนุน
593	เจ้าพนักงานการเงินและบัญชี	ปจ./ชง.	1	-	0	0	0	1	1	-	-	-	0	0	0	0	0	0	เงินอุดหนุน
594	เจ้าพนักงานเภสัชกรรม	ปจ./ชง.	1	-	0	0	0	1	1	-	-	-	0	0	0	0	0	0	เงินอุดหนุน
595	เจ้าพนักงานทันตสาธารณสุข	ปจ./ชง.	1	-	0	0	0	1	1	-	-	-	0	0	0	0	0	0	เงินอุดหนุน

ที่	ชื่อสายงาน	ระดับตำแหน่ง	จำนวนทั้งหมด	จำนวนที่มีอยู่ปัจจุบัน			อัตราตำแหน่งที่คาดว่าจะต้อง ใช้ในวงระยะเวลา 3 ปีข้างหน้า			อัตรากำลังคน เพิ่ม/ลด			ภาระค่าใช้จ่าย ที่เพิ่มขึ้น			ค่าใช้จ่ายรวม			หมายเหตุ	
				จำนวน (คน)	เงินเดือน	เงินประจำ ตำแหน่ง	2567	2568	2569	2567	2568	2569	2567	2568	2569	2567	2568	2569		
รพ.สต.บ้านสะปอม (กลาง)																				
596	ผอ.รพ.สต. (พยาบาลวิชาชีพ)	ชก.	1	-	0	0	0	1	1	-	-	-	0	0	0	0	0	0	0	เงินอุดหนุน
597	นักวิชาการสาธารณสุข	ชก.	1	1	0	0	0	1	1	-	-	-	0	0	0	0	0	0	0	เงินอุดหนุน
598	นักวิชาการสาธารณสุข	ปก./ชก.	1	-	0	0	0	1	1	-	-	-	0	0	0	0	0	0	0	เงินอุดหนุน
599	พยาบาลวิชาชีพ	ชก.	2	2	0	0	0	2	2	-	-	-	0	0	0	0	0	0	0	เงินอุดหนุน
600	พยาบาลวิชาชีพ	ปก./ชก.	1	-	0	0	0	1	1	-	-	-	0	0	0	0	0	0	0	เงินอุดหนุน
601	แพทย์แผนไทย	ปก./ชก.	1	-	0	0	0	1	1	-	-	-	0	0	0	0	0	0	0	เงินอุดหนุน
602	เจ้าพนักงานธุรการ	ปจ./ชง.	1	-	0	0	0	1	1	-	-	-	0	0	0	0	0	0	0	เงินอุดหนุน
603	เจ้าพนักงานการเงินและบัญชี	ปจ./ชง.	1	-	0	0	0	1	1	-	-	-	0	0	0	0	0	0	0	เงินอุดหนุน
604	เจ้าพนักงานสาธารณสุข	ปจ./ชง.	1	-	0	0	0	1	1	-	-	-	0	0	0	0	0	0	0	เงินอุดหนุน
605	เจ้าพนักงานเภสัชกรรม	ปจ./ชง.	1	-	0	0	0	1	1	-	-	-	0	0	0	0	0	0	0	เงินอุดหนุน
606	เจ้าพนักงานทันตสาธารณสุข	ปจ./ชง.	1	-	0	0	0	1	1	-	-	-	0	0	0	0	0	0	0	เงินอุดหนุน
รพ.สต.บ้านโคกศิลา (กลาง)																				
607	ผอ.รพ.สต. (นักวิชาการสาธารณสุข)	ชก.	1	-	0	0	0	1	1	-	-	-	0	0	0	0	0	0	0	เงินอุดหนุน
608	นักวิชาการสาธารณสุข	ชก.	2	2	0	0	0	2	2	-	-	-	0	0	0	0	0	0	0	เงินอุดหนุน
609	นักวิชาการสาธารณสุข	ปก./ชก.	1	-	0	0	0	1	1	-	-	-	0	0	0	0	0	0	0	เงินอุดหนุน
610	พยาบาลวิชาชีพ	ชก.	3	3	0	0	0	3	3	-	-	-	0	0	0	0	0	0	0	เงินอุดหนุน
611	แพทย์แผนไทย	ปก./ชก.	1	-	0	0	0	1	1	-	-	-	0	0	0	0	0	0	0	เงินอุดหนุน
612	เจ้าพนักงานธุรการ	ปจ./ชง.	1	-	0	0	0	1	1	-	-	-	0	0	0	0	0	0	0	เงินอุดหนุน
613	เจ้าพนักงานการเงินและบัญชี	ปจ./ชง.	1	-	0	0	0	1	1	-	-	-	0	0	0	0	0	0	0	เงินอุดหนุน
614	เจ้าพนักงานเภสัชกรรม	ปจ./ชง.	1	-	0	0	0	1	1	-	-	-	0	0	0	0	0	0	0	เงินอุดหนุน
615	เจ้าพนักงานทันตสาธารณสุข	ปจ./ชง.	1	-	0	0	0	1	1	-	-	-	0	0	0	0	0	0	0	เงินอุดหนุน
รพ.สต.กะลุวอ (กลาง)																				
616	ผอ.รพ.สต. (เจ้าพนักงานสาธารณสุข)	อส.	1	1	0	0	0	1	1	-	-	-	0	0	0	0	0	0	0	เงินอุดหนุน
617	นักวิชาการสาธารณสุข	ชก.	2	2	0	0	0	2	2	-	-	-	0	0	0	0	0	0	0	เงินอุดหนุน
618	พยาบาลวิชาชีพ	ชก.	3	3	0	0	0	3	3	-	-	-	0	0	0	0	0	0	0	เงินอุดหนุน
619	แพทย์แผนไทย	ปก./ชก.	1	-	0	0	0	1	1	-	-	-	0	0	0	0	0	0	0	เงินอุดหนุน
620	เจ้าพนักงานธุรการ	ปจ./ชง.	1	-	0	0	0	1	1	-	-	-	0	0	0	0	0	0	0	เงินอุดหนุน
621	เจ้าพนักงานการเงินและบัญชี	ปจ./ชง.	1	-	0	0	0	1	1	-	-	-	0	0	0	0	0	0	0	เงินอุดหนุน

ที่	ชื่อสายงาน	ระดับ ตำแหน่ง	จำนวน ทั้งหมด	จำนวนที่มีอยู่ปัจจุบัน			อัตราตำแหน่งที่คาดว่าจะต้อง ใช้ในวงระยะเวลา 3 ปีข้างหน้า			อัตรากำลังคน เพิ่ม/ลด			ภาระค่าใช้จ่าย ที่เพิ่มขึ้น			ค่าใช้จ่ายรวม			หมายเหตุ
				จำนวน (คน)	เงินเดือน	เงินประจำ ตำแหน่ง	2567	2568	2569	2567	2568	2569	2567	2568	2569	2567	2568	2569	
622	เจ้าพนักงานสาธารณสุข	ปง./ชง.	1	-	0	0	1	1	-	-	-	0	0	0	0	0	0	เงินอุดหนุน	
623	เจ้าพนักงานเภสัชกรรม	ปง./ชง.	1	-	0	0	1	1	-	-	-	0	0	0	0	0	0	เงินอุดหนุน	
624	เจ้าพนักงานทันตสาธารณสุข	ปง./ชง.	1	-	0	0	1	1	-	-	-	0	0	0	0	0	0	เงินอุดหนุน	
	รพ.สต.บ้านบือราเป๊ะ (ใหญ่)																		
625	ผอ.รพ.สต. (นักวิชาการสาธารณสุข)	ชพ.	1	1	0	0	1	1	-	-	-	0	0	0	0	0	0	เงินอุดหนุน	
626	นักวิชาการสาธารณสุข	ชก.	2	2	0	0	2	2	-	-	-	0	0	0	0	0	0	เงินอุดหนุน	
627	นักวิชาการสาธารณสุข	ปก./ชก.	1	-	0	0	1	1	-	-	-	0	0	0	0	0	0	เงินอุดหนุน	
628	พยาบาลวิชาชีพ	ชก.	6	6	0	0	6	6	-	-	-	0	0	0	0	0	0	เงินอุดหนุน	
629	แพทย์แผนไทย	ชก.	1	1	0	0	1	1	-	-	-	0	0	0	0	0	0	เงินอุดหนุน	
630	เจ้าพนักงานธุรการ	ปง./ชง.	1	-	0	0	1	1	-	-	-	0	0	0	0	0	0	เงินอุดหนุน	
631	เจ้าพนักงานการเงินและบัญชี	ปง./ชง.	1	-	0	0	1	1	-	-	-	0	0	0	0	0	0	เงินอุดหนุน	
632	เจ้าพนักงานทันตสาธารณสุข	ปง./ชง.	1	-	0	0	1	1	-	-	-	0	0	0	0	0	0	เงินอุดหนุน	
	รพ.สต.โคกเคียน (ใหญ่)																		
633	ผอ.รพ.สต. (นักวิชาการสาธารณสุข)	ชก.	1	1	0	0	1	1	-	-	-	0	0	0	0	0	0	เงินอุดหนุน	
634	นักวิชาการสาธารณสุข	ชก.	2	2	0	0	2	2	-	-	-	0	0	0	0	0	0	เงินอุดหนุน	
635	นักวิชาการสาธารณสุข	ปก./ชก.	3	-	0	0	3	3	-	-	-	0	0	0	0	0	0	เงินอุดหนุน	
636	พยาบาลวิชาชีพ	ชก.	3	3	0	0	3	3	-	-	-	0	0	0	0	0	0	เงินอุดหนุน	
637	แพทย์แผนไทย	ปก./ชก.	1	-	0	0	1	1	-	-	-	0	0	0	0	0	0	เงินอุดหนุน	
638	เจ้าพนักงานธุรการ	ปง./ชง.	1	-	0	0	1	1	-	-	-	0	0	0	0	0	0	เงินอุดหนุน	
639	เจ้าพนักงานการเงินและบัญชี	ปง./ชง.	1	-	0	0	1	1	-	-	-	0	0	0	0	0	0	เงินอุดหนุน	
640	เจ้าพนักงานเภสัชกรรม	ปง./ชง.	1	-	0	0	1	1	-	-	-	0	0	0	0	0	0	เงินอุดหนุน	
641	เจ้าพนักงานทันตสาธารณสุข	ปง./ชง.	1	-	0	0	1	1	-	-	-	0	0	0	0	0	0	เงินอุดหนุน	
	รพ.สต.สำภู (ใหญ่)																		
642	ผอ.รพ.สต. (พยาบาลวิชาชีพ)	ชก.	1	-	0	0	1	1	-	-	-	0	0	0	0	0	0	เงินอุดหนุน	
643	นักวิชาการสาธารณสุข	ปก./ชก.	4	-	0	0	4	4	-	-	-	0	0	0	0	0	0	เงินอุดหนุน	
644	พยาบาลวิชาชีพ	ชก.	2	2	0	0	2	2	-	-	-	0	0	0	0	0	0	เงินอุดหนุน	
645	พยาบาลวิชาชีพ	ปก./ชก.	1	-	0	0	1	1	-	-	-	0	0	0	0	0	0	เงินอุดหนุน	
646	แพทย์แผนไทย	ปก./ชก.	1	-	0	0	1	1	-	-	-	0	0	0	0	0	0	เงินอุดหนุน	
647	นักสาธารณสุข	ปก./ชก.	1	-	0	0	1	1	-	-	-	0	0	0	0	0	0	เงินอุดหนุน	

ที่	ชื่อสายงาน	ระดับตำแหน่ง	จำนวนทั้งหมด	จำนวนที่มีอยู่ปัจจุบัน			อัตราตำแหน่งที่คาดว่าจะต้อง ใช้ในวงระยะ 3 ปีข้างหน้า			อัตรากำลังคน เพิ่ม/ลด			ภาระค่าใช้จ่าย ที่เพิ่มขึ้น			ค่าใช้จ่ายรวม			หมายเหตุ
				จำนวน (คน)	เงินเดือน	เงินประจำ ตำแหน่ง	2567	2568	2569	2567	2568	2569	2567	2568	2569	2567	2568	2569	
648	เจ้าพนักงานธุรการ	ปง./ชง.	1	-	0	0	1	1	-	-	-	0	0	0	0	0	0	เงินอุดหนุน	
649	เจ้าพนักงานการเงินและบัญชี	ปง./ชง.	1	-	0	0	1	1	-	-	-	0	0	0	0	0	0	เงินอุดหนุน	
650	เจ้าพนักงานสาธารณสุข	ปง./ชง.	1	-	0	0	1	1	-	-	-	0	0	0	0	0	0	เงินอุดหนุน	
651	เจ้าพนักงานทันตสาธารณสุข	ปง./ชง.	1	-	0	0	1	1	-	-	-	0	0	0	0	0	0	เงินอุดหนุน	
รพ.สต.บ้านสุโขทัย (กลาง)																			
652	ผอ.รพ.สต. (พยาบาลวิชาชีพ)	ชก.	1	-	0	0	1	1	-	-	-	0	0	0	0	0	0	เงินอุดหนุน	
653	นักวิชาการสาธารณสุข	ปก./ชก.	2	-	0	0	2	2	-	-	-	0	0	0	0	0	0	เงินอุดหนุน	
654	พยาบาลวิชาชีพ	ชก.	4	4	0	0	4	4	-	-	-	0	0	0	0	0	0	เงินอุดหนุน	
655	แพทย์แผนไทย	ปก./ชก.	1	-	0	0	1	1	-	-	-	0	0	0	0	0	0	เงินอุดหนุน	
656	เจ้าพนักงานธุรการ	ปง./ชง.	1	-	0	0	1	1	-	-	-	0	0	0	0	0	0	เงินอุดหนุน	
657	เจ้าพนักงานการเงินและบัญชี	ปง./ชง.	1	-	0	0	1	1	-	-	-	0	0	0	0	0	0	เงินอุดหนุน	
658	เจ้าพนักงานเภสัชกรรม	ปง./ชง.	1	-	0	0	1	1	-	-	-	0	0	0	0	0	0	เงินอุดหนุน	
659	เจ้าพนักงานทันตสาธารณสุข	ปง./ชง.	1	-	0	0	1	1	-	-	-	0	0	0	0	0	0	เงินอุดหนุน	
รพ.สต.มะนังตวยอ (กลาง)																			
660	ผอ.รพ.สต. (เจ้าพนักงานสาธารณสุข)	อส.	1	1	0	0	1	1	-	-	-	0	0	0	0	0	0	เงินอุดหนุน	
661	นักวิชาการสาธารณสุข	ชก.	2	2	0	0	2	2	-	-	-	0	0	0	0	0	0	เงินอุดหนุน	
662	นักวิชาการสาธารณสุข	ปก./ชก.	1	-	0	0	1	1	-	-	-	0	0	0	0	0	0	เงินอุดหนุน	
663	พยาบาลวิชาชีพ	ชก.	4	4	0	0	4	4	-	-	-	0	0	0	0	0	0	เงินอุดหนุน	
664	แพทย์แผนไทย	ปก./ชก.	1	-	0	0	1	1	-	-	-	0	0	0	0	0	0	เงินอุดหนุน	
665	เจ้าพนักงานธุรการ	ปง./ชง.	1	-	0	0	1	1	-	-	-	0	0	0	0	0	0	เงินอุดหนุน	
666	เจ้าพนักงานการเงินและบัญชี	ปง./ชง.	1	-	0	0	1	1	-	-	-	0	0	0	0	0	0	เงินอุดหนุน	
667	เจ้าพนักงานทันตสาธารณสุข	ปง./ชง.	1	-	0	0	1	1	-	-	-	0	0	0	0	0	0	เงินอุดหนุน	
รพ.สต.บ้านตะโกลี (กลาง)																			
668	ผอ.รพ.สต. (นักวิชาการสาธารณสุข)	ชก.	1	1	0	0	1	1	-	-	-	0	0	0	0	0	0	เงินอุดหนุน	
669	นักวิชาการสาธารณสุข	ชก.	2	2	0	0	2	2	-	-	-	0	0	0	0	0	0	เงินอุดหนุน	
670	นักวิชาการสาธารณสุข	ปก./ชก.	2	-	0	0	2	2	-	-	-	0	0	0	0	0	0	เงินอุดหนุน	
671	พยาบาลวิชาชีพ	ชก.	3	3	0	0	3	3	-	-	-	0	0	0	0	0	0	เงินอุดหนุน	
672	แพทย์แผนไทย	ปก./ชก.	1	-	0	0	1	1	-	-	-	0	0	0	0	0	0	เงินอุดหนุน	
673	เจ้าพนักงานธุรการ	ปง./ชง.	1	-	0	0	1	1	-	-	-	0	0	0	0	0	0	เงินอุดหนุน	

ที่	ชื่อสายงาน	ระดับตำแหน่ง	จำนวนทั้งหมด	จำนวนที่มีอยู่ปัจจุบัน			อัตราตำแหน่งที่คาดว่าจะต้องใช้ในช่วงระยะ 3 ปีข้างหน้า			อัตรากำลังคนเพิ่ม/ลด			ภาระค่าใช้จ่ายที่เพิ่มขึ้น			ค่าใช้จ่ายรวม			หมายเหตุ
				จำนวน(คน)	เงินเดือน	เงินประจำตำแหน่ง	2567	2568	2569	2567	2568	2569	2567	2568	2569	2567	2568	2569	
674	เจ้าพนักงานการเงินและบัญชี	ปจ./ชง.	1	-	0	0	1	1	-	-	-	0	0	0	0	0	0	เงินอุดหนุน	
675	เจ้าพนักงานทันตสาธารณสุข	ปจ./ชง.	1	-	0	0	1	1	-	-	-	0	0	0	0	0	0	เงินอุดหนุน	
รพ.สต.บางปอ (กลาง)																			
676	ผอ.รพ.สต. (นักวิชาการสาธารณสุข)	ชก.	1	-	0	0	1	1	-	-	-	0	0	0	0	0	0	เงินอุดหนุน	
677	นักวิชาการสาธารณสุข	ชก.	1	1	0	0	1	1	-	-	-	0	0	0	0	0	0	เงินอุดหนุน	
678	นักวิชาการสาธารณสุข	ปจ./ชก.	2	-	0	0	2	2	-	-	-	0	0	0	0	0	0	เงินอุดหนุน	
679	พยาบาลวิชาชีพ	ชก.	1	1	0	0	1	1	-	-	-	0	0	0	0	0	0	เงินอุดหนุน	
680	พยาบาลวิชาชีพ	ปจ./ชก.	2	-	0	0	2	2	-	-	-	0	0	0	0	0	0	เงินอุดหนุน	
681	แพทย์แผนไทย	ปจ./ชก.	1	-	0	0	1	1	-	-	-	0	0	0	0	0	0	เงินอุดหนุน	
682	เจ้าพนักงานธุรการ	ปจ./ชง.	1	-	0	0	1	1	-	-	-	0	0	0	0	0	0	เงินอุดหนุน	
683	เจ้าพนักงานการเงินและบัญชี	ปจ./ชง.	1	-	0	0	1	1	-	-	-	0	0	0	0	0	0	เงินอุดหนุน	
684	เจ้าพนักงานเภสัชกรรม	ปจ./ชง.	1	-	0	0	1	1	-	-	-	0	0	0	0	0	0	เงินอุดหนุน	
685	เจ้าพนักงานทันตสาธารณสุข	ปจ./ชง.	1	-	0	0	1	1	-	-	-	0	0	0	0	0	0	เงินอุดหนุน	
รพ.สต.บ้านทรายขาว (กลาง)																			
686	ผอ.รพ.สต. (นักวิชาการสาธารณสุข)	ชก.	1	1	0	0	1	1	-	-	-	0	0	0	0	0	0	เงินอุดหนุน	
687	นักวิชาการสาธารณสุข	ชก.	1	1	0	0	1	1	-	-	-	0	0	0	0	0	0	เงินอุดหนุน	
688	นักวิชาการสาธารณสุข	ปจ./ชก.	4	-	0	0	4	4	-	-	-	0	0	0	0	0	0	เงินอุดหนุน	
689	พยาบาลวิชาชีพ	ชก.	2	2	0	0	2	2	-	-	-	0	0	0	0	0	0	เงินอุดหนุน	
690	พยาบาลวิชาชีพ	ปจ./ชก.	1	-	0	0	1	1	-	-	-	0	0	0	0	0	0	เงินอุดหนุน	
691	แพทย์แผนไทย	ปจ./ชก.	1	-	0	0	1	1	-	-	-	0	0	0	0	0	0	เงินอุดหนุน	
692	เจ้าพนักงานธุรการ	ปจ./ชง.	1	-	0	0	1	1	-	-	-	0	0	0	0	0	0	เงินอุดหนุน	
693	เจ้าพนักงานการเงินและบัญชี	ปจ./ชง.	1	-	0	0	1	1	-	-	-	0	0	0	0	0	0	เงินอุดหนุน	
รพ.สต.บ้านโคกสูง (กลาง)																			
694	ผอ.รพ.สต. (พยาบาลวิชาชีพ)	ชก.	1	-	0	0	1	1	-	-	-	0	0	0	0	0	0	เงินอุดหนุน	
695	นักวิชาการสาธารณสุข	ปจ./ชก.	2	-	0	0	2	2	-	-	-	0	0	0	0	0	0	เงินอุดหนุน	
696	พยาบาลวิชาชีพ	ชก.	4	4	0	0	4	4	-	-	-	0	0	0	0	0	0	เงินอุดหนุน	
697	แพทย์แผนไทย	ปจ./ชก.	1	-	0	0	1	1	-	-	-	0	0	0	0	0	0	เงินอุดหนุน	
698	เจ้าพนักงานธุรการ	ปจ./ชง.	1	-	0	0	1	1	-	-	-	0	0	0	0	0	0	เงินอุดหนุน	
699	เจ้าพนักงานการเงินและบัญชี	ปจ./ชง.	1	-	0	0	1	1	-	-	-	0	0	0	0	0	0	เงินอุดหนุน	

ที่	ชื่อสายงาน	ระดับ ตำแหน่ง	จำนวน ทั้งหมด	จำนวนที่มีอยู่ปัจจุบัน			อัตราตำแหน่งที่คาดว่าจะต้อง ใช้ในวงระยะเวลา 3 ปีข้างหน้า			อัตรากำลังคน เพิ่ม/ลด			ภาระค่าใช้จ่าย ที่เพิ่มขึ้น			ค่าใช้จ่ายรวม			หมายเหตุ
				จำนวน (คน)	เงินเดือน	เงินประจำ ตำแหน่ง	2567	2568	2569	2567	2568	2569	2567	2568	2569	2567	2568	2569	
700	เจ้าพนักงานสาธารณสุข	ชง.	1	1	0	0	1	1	-	-	-	0	0	0	0	0	0	เงินอุดหนุน	
701	เจ้าพนักงานทันตสาธารณสุข	ปจ./ชง.	1	-	0	0	1	1	-	-	-	0	0	0	0	0	0	เงินอุดหนุน	
รพ.สต.บ้านโคกมีอบา (กลาง)																			
702	ผอ.รพ.สต. (พยาบาลวิชาชีพ)	ชก.	1	-	0	0	1	1	-	-	-	0	0	0	0	0	0	เงินอุดหนุน	
703	นักวิชาการสาธารณสุข	ชก.	1	1	0	0	1	1	-	-	-	0	0	0	0	0	0	เงินอุดหนุน	
704	นักวิชาการสาธารณสุข	ปจ./ชก.	1	-	0	0	1	1	-	-	-	0	0	0	0	0	0	เงินอุดหนุน	
705	พยาบาลวิชาชีพ	ชก.	3	3	0	0	3	3	-	-	-	0	0	0	0	0	0	เงินอุดหนุน	
706	แพทย์แผนไทย	ปจ./ชก.	1	-	0	0	1	1	-	-	-	0	0	0	0	0	0	เงินอุดหนุน	
707	เจ้าพนักงานธุรการ	ปจ./ชง.	1	-	0	0	1	1	-	-	-	0	0	0	0	0	0	เงินอุดหนุน	
708	เจ้าพนักงานการเงินและบัญชี	ปจ./ชง.	1	-	0	0	1	1	-	-	-	0	0	0	0	0	0	เงินอุดหนุน	
709	เจ้าพนักงานสาธารณสุข	ปจ./ชง.	1	-	0	0	1	1	-	-	-	0	0	0	0	0	0	เงินอุดหนุน	
710	เจ้าพนักงานเภสัชกรรม	ปจ./ชง.	1	-	0	0	1	1	-	-	-	0	0	0	0	0	0	เงินอุดหนุน	
711	เจ้าพนักงานทันตสาธารณสุข	ปจ./ชง.	1	-	0	0	1	1	-	-	-	0	0	0	0	0	0	เงินอุดหนุน	
รพ.สต.นานาค (กลาง)																			
712	ผอ.รพ.สต. (เจ้าพนักงานสาธารณสุข)	อส.	1	1	0	0	1	1	-	-	-	0	0	0	0	0	0	เงินอุดหนุน	
713	นักวิชาการสาธารณสุข	ชก.	1	1	0	0	1	1	-	-	-	0	0	0	0	0	0	เงินอุดหนุน	
714	นักวิชาการสาธารณสุข	ปจ./ชก.	1	-	0	0	1	1	-	-	-	0	0	0	0	0	0	เงินอุดหนุน	
715	พยาบาลวิชาชีพ	ชก.	4	4	0	0	4	4	-	-	-	0	0	0	0	0	0	เงินอุดหนุน	
716	แพทย์แผนไทย	ปจ./ชก.	1	-	0	0	1	1	-	-	-	0	0	0	0	0	0	เงินอุดหนุน	
717	เจ้าพนักงานธุรการ	ปจ./ชง.	1	-	0	0	1	1	-	-	-	0	0	0	0	0	0	เงินอุดหนุน	
718	เจ้าพนักงานการเงินและบัญชี	ปจ./ชง.	1	-	0	0	1	1	-	-	-	0	0	0	0	0	0	เงินอุดหนุน	
719	เจ้าพนักงานเภสัชกรรม	ปจ./ชง.	1	-	0	0	1	1	-	-	-	0	0	0	0	0	0	เงินอุดหนุน	
720	เจ้าพนักงานทันตสาธารณสุข	ชง.	1	1	0	0	1	1	-	-	-	0	0	0	0	0	0	เงินอุดหนุน	
รพ.สต.พร่อน (กลาง)																			
721	ผอ.รพ.สต. (นักวิชาการสาธารณสุข)	ชก.	1	-	0	0	1	1	-	-	-	0	0	0	0	0	0	เงินอุดหนุน	
722	นักวิชาการสาธารณสุข	ชก.	1	1	0	0	1	1	-	-	-	0	0	0	0	0	0	เงินอุดหนุน	
723	นักวิชาการสาธารณสุข	ปจ./ชก.	2	-	0	0	2	2	-	-	-	0	0	0	0	0	0	เงินอุดหนุน	
724	พยาบาลวิชาชีพ	ชก.	2	2	0	0	2	2	-	-	-	0	0	0	0	0	0	เงินอุดหนุน	
725	พยาบาลวิชาชีพ	ปจ./ชก.	1	-	0	0	1	1	-	-	-	0	0	0	0	0	0	เงินอุดหนุน	

ที่	ชื่อสายงาน	ระดับตำแหน่ง	จำนวนทั้งหมด	จำนวนที่มีอยู่ปัจจุบัน			อัตราตำแหน่งที่คาดว่าจะต้อง ใช้ในช่วงระยะ 3 ปีข้างหน้า			อัตรากำลังคน เพิ่ม/ลด			ภาระค่าใช้จ่าย ที่เพิ่มขึ้น			ค่าใช้จ่ายรวม			หมายเหตุ
				จำนวน (คน)	เงินเดือน	เงินประจำ ตำแหน่ง	2567	2568	2569	2567	2568	2569	2567	2568	2569	2567	2568	2569	
726	แพทย์แผนไทย	ปก./ชก.	1	-	0	0	0	1	1	-	-	-	0	0	0	0	0	0	เงินอุดหนุน
727	เจ้าพนักงานธุรการ	ปง./ชง.	1	-	0	0	0	1	1	-	-	-	0	0	0	0	0	0	เงินอุดหนุน
728	เจ้าพนักงานการเงินและบัญชี	ปง./ชง.	1	-	0	0	0	1	1	-	-	-	0	0	0	0	0	0	เงินอุดหนุน
729	เจ้าพนักงานเภสัชกรรม	ปง./ชง.	1	-	0	0	0	1	1	-	-	-	0	0	0	0	0	0	เงินอุดหนุน
730	เจ้าพนักงานทันตสาธารณสุข	ชง.	1	1	0	0	0	1	1	-	-	-	0	0	0	0	0	0	เงินอุดหนุน
รพ.สต.บางขุนทอง (เล็ก)																			
731	ผอ.รพ.สต. (นักวิชาการสาธารณสุข)	ชก.	1	-	0	0	0	1	1	-	-	-	0	0	0	0	0	0	เงินอุดหนุน
732	นักวิชาการสาธารณสุข	ชก.	1	1	0	0	0	1	1	-	-	-	0	0	0	0	0	0	เงินอุดหนุน
733	นักวิชาการสาธารณสุข	ปก./ชก.	1	-	0	0	0	1	1	-	-	-	0	0	0	0	0	0	เงินอุดหนุน
734	พยาบาลวิชาชีพ	ชก.	2	2	0	0	0	2	2	-	-	-	0	0	0	0	0	0	เงินอุดหนุน
735	แพทย์แผนไทย	ปก./ชก.	1	-	0	0	0	1	1	-	-	-	0	0	0	0	0	0	เงินอุดหนุน
736	เจ้าพนักงานการเงินและบัญชี	ปง./ชง.	1	-	0	0	0	1	1	-	-	-	0	0	0	0	0	0	เงินอุดหนุน
รพ.สต.ศาลาใหม่ (ใหญ่)																			
737	ผอ.รพ.สต. (นักวิชาการสาธารณสุข)	ชก.	1	1	0	0	0	1	1	-	-	-	0	0	0	0	0	0	เงินอุดหนุน
738	นักวิชาการสาธารณสุข	ชก.	1	1	0	0	0	1	1	-	-	-	0	0	0	0	0	0	เงินอุดหนุน
739	นักวิชาการสาธารณสุข	ปก.	1	1	0	0	0	1	1	-	-	-	0	0	0	0	0	0	เงินอุดหนุน
740	นักวิชาการสาธารณสุข	ปก./ชก.	4	-	0	0	0	4	4	-	-	-	0	0	0	0	0	0	เงินอุดหนุน
741	พยาบาลวิชาชีพ	ชก.	3	3	0	0	0	3	3	-	-	-	0	0	0	0	0	0	เงินอุดหนุน
742	แพทย์แผนไทย	ปก./ชก.	1	-	0	0	0	1	1	-	-	-	0	0	0	0	0	0	เงินอุดหนุน
743	เจ้าพนักงานธุรการ	ปง./ชง.	1	-	0	0	0	1	1	-	-	-	0	0	0	0	0	0	เงินอุดหนุน
744	เจ้าพนักงานการเงินและบัญชี	ปง./ชง.	1	-	0	0	0	1	1	-	-	-	0	0	0	0	0	0	เงินอุดหนุน
745	เจ้าพนักงานทันตสาธารณสุข	ชง.	1	1	0	0	0	1	1	-	-	-	0	0	0	0	0	0	เงินอุดหนุน
รพ.สต.บ้านสุโขทัย (กลาง)																			
746	ผอ.รพ.สต. (พยาบาลวิชาชีพ)	ชก.	1	-	0	0	0	1	1	-	-	-	0	0	0	0	0	0	เงินอุดหนุน
747	นักวิชาการสาธารณสุข	ปก./ชก.	1	-	0	0	0	1	1	-	-	-	0	0	0	0	0	0	เงินอุดหนุน
748	พยาบาลวิชาชีพ	ชก.	5	5	0	0	0	5	5	-	-	-	0	0	0	0	0	0	เงินอุดหนุน
749	แพทย์แผนไทย	ปก./ชก.	1	-	0	0	0	1	1	-	-	-	0	0	0	0	0	0	เงินอุดหนุน
750	เจ้าพนักงานธุรการ	ปง./ชง.	1	-	0	0	0	1	1	-	-	-	0	0	0	0	0	0	เงินอุดหนุน
751	เจ้าพนักงานการเงินและบัญชี	ปง./ชง.	1	-	0	0	0	1	1	-	-	-	0	0	0	0	0	0	เงินอุดหนุน

ที่	ชื่อสายงาน	ระดับตำแหน่ง	จำนวนทั้งหมด	จำนวนที่มีอยู่ปัจจุบัน			อัตราตำแหน่งที่คาดว่าจะต้อง ใช้ในวงระยะเวลา 3 ปีข้างหน้า			อัตรากำลังคน เพิ่ม/ลด			ภาระค่าใช้จ่าย ที่เพิ่มขึ้น			ค่าใช้จ่ายรวม			หมายเหตุ
				จำนวน (คน)	เงินเดือน	เงินประจำ ตำแหน่ง	2567	2568	2569	2567	2568	2569	2567	2568	2569	2567	2568	2569	
752	เจ้าพนักงานเภสัชกรรม	ปจ./ชง.	1	-	0	0	1	1	-	-	-	0	0	0	0	0	0	เงินอุดหนุน	
753	เจ้าพนักงานทันตสาธารณสุข	ปจ./ชง.	1	-	0	0	1	1	-	-	-	0	0	0	0	0	0	เงินอุดหนุน	
รพ.สต.บ้านใหม่ (กลาง)																			
754	ผอ.รพ.สต. (พยาบาลวิชาชีพ)	ชก.	1	-	0	0	1	1	-	-	-	0	0	0	0	0	0	เงินอุดหนุน	
755	นักวิชาการสาธารณสุข	ปจ./ชก.	3	-	0	0	3	3	-	-	-	0	0	0	0	0	0	เงินอุดหนุน	
756	พยาบาลวิชาชีพ	ชก.	3	3	0	0	3	3	-	-	-	0	0	0	0	0	0	เงินอุดหนุน	
757	แพทย์แผนไทย	ปจ.	1	1	0	0	1	1	-	-	-	0	0	0	0	0	0	เงินอุดหนุน	
758	เจ้าพนักงานธุรการ	ปจ./ชง.	1	-	0	0	1	1	-	-	-	0	0	0	0	0	0	เงินอุดหนุน	
759	เจ้าพนักงานการเงินและบัญชี	ปจ./ชง.	1	-	0	0	1	1	-	-	-	0	0	0	0	0	0	เงินอุดหนุน	
760	เจ้าพนักงานเภสัชกรรม	ปจ./ชง.	1	-	0	0	1	1	-	-	-	0	0	0	0	0	0	เงินอุดหนุน	
761	เจ้าพนักงานทันตสาธารณสุข	ปจ./ชง.	1	-	0	0	1	1	-	-	-	0	0	0	0	0	0	เงินอุดหนุน	
รพ.สต.บ้านโตะเต็ง (ใหญ่)																			
762	ผอ.รพ.สต. (นักวิชาการสาธารณสุข)	ชก.	1	1	0	0	1	1	-	-	-	0	0	0	0	0	0	เงินอุดหนุน	
763	นักวิชาการสาธารณสุข	ชก.	3	3	0	0	3	3	-	-	-	0	0	0	0	0	0	เงินอุดหนุน	
764	นักวิชาการสาธารณสุข	ปจ./ชก.	4	-	0	0	4	4	-	-	-	0	0	0	0	0	0	เงินอุดหนุน	
765	พยาบาลวิชาชีพ	ชก.	2	2	0	0	2	2	-	-	-	0	0	0	0	0	0	เงินอุดหนุน	
766	พยาบาลวิชาชีพ	ปจ./ชก.	1	-	0	0	1	1	-	-	-	0	0	0	0	0	0	เงินอุดหนุน	
767	แพทย์แผนไทย	ชก.	1	1	0	0	1	1	-	-	-	0	0	0	0	0	0	เงินอุดหนุน	
768	เจ้าพนักงานธุรการ	ปจ./ชง.	1	-	0	0	1	1	-	-	-	0	0	0	0	0	0	เงินอุดหนุน	
769	เจ้าพนักงานการเงินและบัญชี	ปจ./ชง.	1	-	0	0	1	1	-	-	-	0	0	0	0	0	0	เงินอุดหนุน	
รพ.สต.ริโก่ (กลาง)																			
770	ผอ.รพ.สต. (นักวิชาการสาธารณสุข)	ชก.	1	-	0	0	1	1	-	-	-	0	0	0	0	0	0	เงินอุดหนุน	
771	นักวิชาการสาธารณสุข	ชก.	1	1	0	0	1	1	-	-	-	0	0	0	0	0	0	เงินอุดหนุน	
772	นักวิชาการสาธารณสุข	ปจ./ชก.	2	-	0	0	2	2	-	-	-	0	0	0	0	0	0	เงินอุดหนุน	
773	พยาบาลวิชาชีพ	ชก.	2	2	0	0	2	2	-	-	-	0	0	0	0	0	0	เงินอุดหนุน	
774	พยาบาลวิชาชีพ	ปจ./ชก.	1	-	0	0	1	1	-	-	-	0	0	0	0	0	0	เงินอุดหนุน	
775	แพทย์แผนไทย	ปจ./ชก.	1	-	0	0	1	1	-	-	-	0	0	0	0	0	0	เงินอุดหนุน	
776	เจ้าพนักงานธุรการ	ปจ./ชง.	1	-	0	0	1	1	-	-	-	0	0	0	0	0	0	เงินอุดหนุน	
777	เจ้าพนักงานการเงินและบัญชี	ปจ./ชง.	1	-	0	0	1	1	-	-	-	0	0	0	0	0	0	เงินอุดหนุน	

ที่	ชื่อสายงาน	ระดับตำแหน่ง	จำนวนทั้งหมด	จำนวนที่มีอยู่ปัจจุบัน			อัตราตำแหน่งที่คาดว่าจะต้อง ใช้ในวงระยะเวลา 3 ปีข้างหน้า			อัตรากำลังคน เพิ่ม/ลด			ภาระค่าใช้จ่าย ที่เพิ่มขึ้น			ค่าใช้จ่ายรวม			หมายเหตุ
				จำนวน (คน)	เงินเดือน	เงินประจำ ตำแหน่ง	2567	2568	2569	2567	2568	2569	2567	2568	2569	2567	2568	2569	
778	เจ้าพนักงานสาธารณสุข	ปจ./ชง.	1	-	0	0	1	1	-	-	-	0	0	0	0	0	0	เงินอุดหนุน	
779	เจ้าพนักงานทันตสาธารณสุข	ปจ./ชง.	1	-	0	0	1	1	-	-	-	0	0	0	0	0	0	เงินอุดหนุน	
รพ.สต.ภาวะ (กลาง)																			
780	ผอ.รพ.สต. (เจ้าพนักงานสาธารณสุข)	อส.	1	1	0	0	1	1	-	-	-	0	0	0	0	0	0	เงินอุดหนุน	
781	นักวิชาการสาธารณสุข	ชก.	1	1	0	0	1	1	-	-	-	0	0	0	0	0	0	เงินอุดหนุน	
782	นักวิชาการสาธารณสุข	ปจ./ชก.	2	-	0	0	2	2	-	-	-	0	0	0	0	0	0	เงินอุดหนุน	
783	พยาบาลวิชาชีพ	ชก.	1	1	0	0	1	1	-	-	-	0	0	0	0	0	0	เงินอุดหนุน	
784	พยาบาลวิชาชีพ	ปจ./ชก.	2	-	0	0	2	2	-	-	-	0	0	0	0	0	0	เงินอุดหนุน	
785	แพทย์แผนไทย	ปจ./ชก.	1	-	0	0	1	1	-	-	-	0	0	0	0	0	0	เงินอุดหนุน	
786	เจ้าพนักงานธุรการ	ปจ./ชง.	1	-	0	0	1	1	-	-	-	0	0	0	0	0	0	เงินอุดหนุน	
787	เจ้าพนักงานการเงินและบัญชี	ปจ./ชง.	1	-	0	0	1	1	-	-	-	0	0	0	0	0	0	เงินอุดหนุน	
788	เจ้าพนักงานเภสัชกรรม	ปจ./ชง.	1	-	0	0	1	1	-	-	-	0	0	0	0	0	0	เงินอุดหนุน	
789	เจ้าพนักงานทันตสาธารณสุข	ปจ./ชง.	1	-	0	0	1	1	-	-	-	0	0	0	0	0	0	เงินอุดหนุน	
รพ.สต.บ้านกล้วย (กลาง)																			
790	ผอ.รพ.สต. (นักวิชาการสาธารณสุข)	ชก.	1	1	0	0	1	1	-	-	-	0	0	0	0	0	0	เงินอุดหนุน	
791	นักวิชาการสาธารณสุข	ชก.	1	1	0	0	1	1	-	-	-	0	0	0	0	0	0	เงินอุดหนุน	
792	นักวิชาการสาธารณสุข	ปจ./ชก.	4	-	0	0	4	4	-	-	-	0	0	0	0	0	0	เงินอุดหนุน	
793	พยาบาลวิชาชีพ	ชก.	1	1	0	0	1	1	-	-	-	0	0	0	0	0	0	เงินอุดหนุน	
794	พยาบาลวิชาชีพ	ปจ./ชก.	2	-	0	0	2	2	-	-	-	0	0	0	0	0	0	เงินอุดหนุน	
795	แพทย์แผนไทย	ปจ./ชก.	1	-	0	0	1	1	-	-	-	0	0	0	0	0	0	เงินอุดหนุน	
796	เจ้าพนักงานธุรการ	ปจ./ชง.	1	-	0	0	1	1	-	-	-	0	0	0	0	0	0	เงินอุดหนุน	
797	เจ้าพนักงานการเงินและบัญชี	ปจ./ชง.	1	-	0	0	1	1	-	-	-	0	0	0	0	0	0	เงินอุดหนุน	
รพ.สต.สากอ (กลาง)																			
798	ผอ.รพ.สต. (นักวิชาการสาธารณสุข)	ชก.	1	1	0	0	1	1	-	-	-	0	0	0	0	0	0	เงินอุดหนุน	
799	นักวิชาการสาธารณสุข	ชก.	1	1	0	0	1	1	-	-	-	0	0	0	0	0	0	เงินอุดหนุน	
800	นักวิชาการสาธารณสุข	ปจ./ชก.	2	-	0	0	2	2	-	-	-	0	0	0	0	0	0	เงินอุดหนุน	
801	พยาบาลวิชาชีพ	ชก.	2	2	0	0	2	2	-	-	-	0	0	0	0	0	0	เงินอุดหนุน	
802	พยาบาลวิชาชีพ	ปจ./ชก.	1	-	0	0	1	1	-	-	-	0	0	0	0	0	0	เงินอุดหนุน	
803	แพทย์แผนไทย	ปจ./ชก.	1	-	0	0	1	1	-	-	-	0	0	0	0	0	0	เงินอุดหนุน	

ที่	ชื่อสายงาน	ระดับตำแหน่ง	จำนวนทั้งหมด	จำนวนที่มีอยู่ปัจจุบัน			อัตราตำแหน่งที่คาดว่าจะต้อง ใช้ในวงระยะเวลา 3 ปีข้างหน้า			อัตรากำลังคน เพิ่ม/ลด			ภาระค่าใช้จ่าย ที่เพิ่มขึ้น			ค่าใช้จ่ายรวม			หมายเหตุ
				จำนวน (คน)	เงินเดือน	เงินประจำ ตำแหน่ง	2567	2568	2569	2567	2568	2569	2567	2568	2569	2567	2568	2569	
804	เจ้าพนักงานธุรการ	ปง./ชง.	1	-	0	0	0	1	1	-	-	-	0	0	0	0	0	0	เงินอุดหนุน
805	เจ้าพนักงานการเงินและบัญชี	ปง./ชง.	1	-	0	0	0	1	1	-	-	-	0	0	0	0	0	0	เงินอุดหนุน
806	เจ้าพนักงานสาธารณสุข	ปง./ชง.	1	-	0	0	0	1	1	-	-	-	0	0	0	0	0	0	เงินอุดหนุน
807	เจ้าพนักงานทันตสาธารณสุข	ปง./ชง.	1	-	0	0	0	1	1	-	-	-	0	0	0	0	0	0	เงินอุดหนุน
	รพ.สต.บ้านไม้ฝาด (กลาง)																		
808	ผอ.รพ.สต. (นักวิชาการสาธารณสุข)	ชก.	1	1	0	0	0	1	1	-	-	-	0	0	0	0	0	0	เงินอุดหนุน
809	นักวิชาการสาธารณสุข	ปก./ชก.	3	-	0	0	0	3	3	-	-	-	0	0	0	0	0	0	เงินอุดหนุน
810	พยาบาลวิชาชีพ	ชก.	4	4	0	0	0	4	4	-	-	-	0	0	0	0	0	0	เงินอุดหนุน
811	แพทย์แผนไทย	ปก./ชก.	1	-	0	0	0	1	1	-	-	-	0	0	0	0	0	0	เงินอุดหนุน
812	เจ้าพนักงานธุรการ	ปง./ชง.	1	-	0	0	0	1	1	-	-	-	0	0	0	0	0	0	เงินอุดหนุน
813	เจ้าพนักงานการเงินและบัญชี	ปง./ชง.	1	-	0	0	0	1	1	-	-	-	0	0	0	0	0	0	เงินอุดหนุน
814	เจ้าพนักงานทันตสาธารณสุข	ปง./ชง.	1	-	0	0	0	1	1	-	-	-	0	0	0	0	0	0	เงินอุดหนุน
	รพ.สต.บ้านสามแยก (กลาง)																		
815	ผอ.รพ.สต. (พยาบาลวิชาชีพ)	ชก.	1	1	0	0	0	1	1	-	-	-	0	0	0	0	0	0	เงินอุดหนุน
816	นักวิชาการสาธารณสุข	ปก./ชก.	3	-	0	0	0	3	3	-	-	-	0	0	0	0	0	0	เงินอุดหนุน
817	พยาบาลวิชาชีพ	ชก.	1	1	0	0	0	1	1	-	-	-	0	0	0	0	0	0	เงินอุดหนุน
818	พยาบาลวิชาชีพ	ปก./ชก.	2	-	0	0	0	2	2	-	-	-	0	0	0	0	0	0	เงินอุดหนุน
819	แพทย์แผนไทย	ปก./ชก.	1	-	0	0	0	1	1	-	-	-	0	0	0	0	0	0	เงินอุดหนุน
820	เจ้าพนักงานธุรการ	ปง./ชง.	1	-	0	0	0	1	1	-	-	-	0	0	0	0	0	0	เงินอุดหนุน
821	เจ้าพนักงานการเงินและบัญชี	ปง./ชง.	1	-	0	0	0	1	1	-	-	-	0	0	0	0	0	0	เงินอุดหนุน
822	เจ้าพนักงานเภสัชกรรม	ปง./ชง.	1	-	0	0	0	1	1	-	-	-	0	0	0	0	0	0	เงินอุดหนุน
823	เจ้าพนักงานทันตสาธารณสุข	ปง./ชง.	1	-	0	0	0	1	1	-	-	-	0	0	0	0	0	0	เงินอุดหนุน
	รพ.สต.บ้านตอแล (กลาง)																		
824	ผอ.รพ.สต. (นักวิชาการสาธารณสุข)	ชก.	1	1	0	0	0	1	1	-	-	-	0	0	0	0	0	0	เงินอุดหนุน
825	นักวิชาการสาธารณสุข	ชก.	2	2	0	0	0	2	2	-	-	-	0	0	0	0	0	0	เงินอุดหนุน
826	นักวิชาการสาธารณสุข	ปก./ชก.	2	-	0	0	0	2	2	-	-	-	0	0	0	0	0	0	เงินอุดหนุน
827	พยาบาลวิชาชีพ	ชก.	2	2	0	0	0	2	2	-	-	-	0	0	0	0	0	0	เงินอุดหนุน
828	พยาบาลวิชาชีพ	ปก./ชก.	1	-	0	0	0	1	1	-	-	-	0	0	0	0	0	0	เงินอุดหนุน
829	แพทย์แผนไทย	ปก./ชก.	1	-	0	0	0	1	1	-	-	-	0	0	0	0	0	0	เงินอุดหนุน

ที่	ชื่อสายงาน	ระดับตำแหน่ง	จำนวนทั้งหมด	จำนวนที่มีอยู่ปัจจุบัน			อัตราตำแหน่งที่คาดว่าจะต้อง ใช้ในวงระยะเวลา 3 ปีข้างหน้า			อัตรากำลังคน เพิ่ม/ลด			ภาระค่าใช้จ่าย ที่เพิ่มขึ้น			ค่าใช้จ่ายรวม			หมายเหตุ
				จำนวน (คน)	เงินเดือน	เงินประจำ ตำแหน่ง	2567	2568	2569	2567	2568	2569	2567	2568	2569	2567	2568	2569	
830	เจ้าพนักงานธุรการ	ปง./ชง.	1	-	0	0	0	1	1	-	-	-	0	0	0	0	0	0	เงินอุดหนุน
831	เจ้าพนักงานการเงินและบัญชี	ปง./ชง.	1	-	0	0	0	1	1	-	-	-	0	0	0	0	0	0	เงินอุดหนุน
832	เจ้าพนักงานทันตสาธารณสุข	ปง./ชง.	1	-	0	0	0	1	1	-	-	-	0	0	0	0	0	0	เงินอุดหนุน
	รพ.สต.บ้านยะหออ (กลาง)																		
833	ผอ.รพ.สต. (นักวิชาการสาธารณสุข)	ชก.	1	1	0	0	0	1	1	-	-	-	0	0	0	0	0	0	เงินอุดหนุน
834	นักวิชาการสาธารณสุข	ปก./ชก.	4	-	0	0	0	4	4	-	-	-	0	0	0	0	0	0	เงินอุดหนุน
835	พยาบาลวิชาชีพ	ชก.	1	1	0	0	0	1	1	-	-	-	0	0	0	0	0	0	เงินอุดหนุน
836	พยาบาลวิชาชีพ	ปก./ชก.	2	-	0	0	0	2	2	-	-	-	0	0	0	0	0	0	เงินอุดหนุน
837	แพทย์แผนไทย	ปก./ชก.	1	-	0	0	0	1	1	-	-	-	0	0	0	0	0	0	เงินอุดหนุน
838	เจ้าพนักงานธุรการ	ปง./ชง.	1	-	0	0	0	1	1	-	-	-	0	0	0	0	0	0	เงินอุดหนุน
839	เจ้าพนักงานการเงินและบัญชี	ปง./ชง.	1	-	0	0	0	1	1	-	-	-	0	0	0	0	0	0	เงินอุดหนุน
840	เจ้าพนักงานทันตสาธารณสุข	ปง./ชง.	1	-	0	0	0	1	1	-	-	-	0	0	0	0	0	0	เงินอุดหนุน
	รพ.สต.บ้านแม่มดง (เล็ก)																		
841	ผอ.รพ.สต. (นักวิชาการสาธารณสุข)	ชก.	1	1	0	0	0	1	1	-	-	-	0	0	0	0	0	0	เงินอุดหนุน
842	นักวิชาการสาธารณสุข	ชก.	1	1	0	0	0	1	1	-	-	-	0	0	0	0	0	0	เงินอุดหนุน
843	นักวิชาการสาธารณสุข	ปก./ชก.	1	-	0	0	0	1	1	-	-	-	0	0	0	0	0	0	เงินอุดหนุน
844	พยาบาลวิชาชีพ	ชก.	2	2	0	0	0	2	2	-	-	-	0	0	0	0	0	0	เงินอุดหนุน
845	แพทย์แผนไทย	ปก./ชก.	1	-	0	0	0	1	1	-	-	-	0	0	0	0	0	0	เงินอุดหนุน
846	เจ้าพนักงานการเงินและบัญชี	ปง./ชง.	1	-	0	0	0	1	1	-	-	-	0	0	0	0	0	0	เงินอุดหนุน
	รพ.สต.บ้านกรือซอ (กลาง)																		
847	ผอ.รพ.สต. (นักวิชาการสาธารณสุข)	ชก.	1	1	0	0	0	1	1	-	-	-	0	0	0	0	0	0	เงินอุดหนุน
848	นักวิชาการสาธารณสุข	ชก.	2	2	0	0	0	2	2	-	-	-	0	0	0	0	0	0	เงินอุดหนุน
849	นักวิชาการสาธารณสุข	ปก./ชก.	2	-	0	0	0	2	2	-	-	-	0	0	0	0	0	0	เงินอุดหนุน
850	พยาบาลวิชาชีพ	ชก.	2	2	0	0	0	2	2	-	-	-	0	0	0	0	0	0	เงินอุดหนุน
851	พยาบาลวิชาชีพ	ปก./ชก.	1	-	0	0	0	1	1	-	-	-	0	0	0	0	0	0	เงินอุดหนุน
852	แพทย์แผนไทย	ปก./ชก.	1	-	0	0	0	1	1	-	-	-	0	0	0	0	0	0	เงินอุดหนุน
853	เจ้าพนักงานธุรการ	ปง./ชง.	1	-	0	0	0	1	1	-	-	-	0	0	0	0	0	0	เงินอุดหนุน
854	เจ้าพนักงานการเงินและบัญชี	ปง./ชง.	1	-	0	0	0	1	1	-	-	-	0	0	0	0	0	0	เงินอุดหนุน
855	เจ้าพนักงานเภสัชกรรม	ปง./ชง.	1	-	0	0	0	1	1	-	-	-	0	0	0	0	0	0	เงินอุดหนุน

ที่	ชื่อสายงาน	ระดับ ตำแหน่ง	จำนวน ทั้งหมด	จำนวนที่มีอยู่ปัจจุบัน			อัตราตำแหน่งที่คาดว่าจะต้อง ใช้ในวงระยะเวลา 3 ปีข้างหน้า			อัตรากำลังคน เพิ่ม/ลด			ภาระค่าใช้จ่าย ที่เพิ่มขึ้น			ค่าใช้จ่ายรวม			หมายเหตุ	
				จำนวน (คน)	เงินเดือน	เงินประจำ ตำแหน่ง	2567	2568	2569	2567	2568	2569	2567	2568	2569	2567	2568	2569		
	รพ.สต.บ้านนุโระ (กลาง)																			
856	ผอ.รพ.สต. (พยาบาลวิชาชีพ)	ชก.	1	-	0	0	0	1	1	-	-	-	0	0	0	0	0	0	0	เงินอุดหนุน
857	นักวิชาการสาธารณสุข	ชก.	1	1	0	0	0	1	1	-	-	-	0	0	0	0	0	0	0	เงินอุดหนุน
858	นักวิชาการสาธารณสุข	ปก./ชก.	2	-	0	0	0	2	2	-	-	-	0	0	0	0	0	0	0	เงินอุดหนุน
859	พยาบาลวิชาชีพ	ชก.	2	2	0	0	0	2	2	-	-	-	0	0	0	0	0	0	0	เงินอุดหนุน
860	พยาบาลวิชาชีพ	ปก./ชก.	1	-	0	0	0	1	1	-	-	-	0	0	0	0	0	0	0	เงินอุดหนุน
861	แพทย์แผนไทย	ปก./ชก.	1	-	0	0	0	1	1	-	-	-	0	0	0	0	0	0	0	เงินอุดหนุน
862	เจ้าพนักงานธุรการ	ปง./ชง.	1	-	0	0	0	1	1	-	-	-	0	0	0	0	0	0	0	เงินอุดหนุน
863	เจ้าพนักงานการเงินและบัญชี	ปง./ชง.	1	-	0	0	0	1	1	-	-	-	0	0	0	0	0	0	0	เงินอุดหนุน
864	เจ้าพนักงานเภสัชกรรม	ปง./ชง.	1	-	0	0	0	1	1	-	-	-	0	0	0	0	0	0	0	เงินอุดหนุน
865	เจ้าพนักงานทันตสาธารณสุข	ปง./ชง.	1	-	0	0	0	1	1	-	-	-	0	0	0	0	0	0	0	เงินอุดหนุน
	รพ.สต.โละจูด (ใหญ่)																			
866	ผอ.รพ.สต. (พยาบาลวิชาชีพ)	ชก.	1	-	0	0	0	1	1	-	-	-	0	0	0	0	0	0	0	เงินอุดหนุน
867	นักวิชาการสาธารณสุข	ชก.	2	2	0	0	0	2	2	-	-	-	0	0	0	0	0	0	0	เงินอุดหนุน
868	นักวิชาการสาธารณสุข	ปก./ชก.	2	-	0	0	0	2	2	-	-	-	0	0	0	0	0	0	0	เงินอุดหนุน
869	พยาบาลวิชาชีพ	ชก.	4	4	0	0	0	4	4	-	-	-	0	0	0	0	0	0	0	เงินอุดหนุน
870	แพทย์แผนไทย	ปก./ชก.	1	-	0	0	0	1	1	-	-	-	0	0	0	0	0	0	0	เงินอุดหนุน
871	เจ้าพนักงานธุรการ	ปง./ชง.	1	-	0	0	0	1	1	-	-	-	0	0	0	0	0	0	0	เงินอุดหนุน
872	เจ้าพนักงานการเงินและบัญชี	ปง./ชง.	1	-	0	0	0	1	1	-	-	-	0	0	0	0	0	0	0	เงินอุดหนุน
873	เจ้าพนักงานเภสัชกรรม	ปง./ชง.	1	-	0	0	0	1	1	-	-	-	0	0	0	0	0	0	0	เงินอุดหนุน
874	เจ้าพนักงานทันตสาธารณสุข	ชง.	1	1	0	0	0	1	1	-	-	-	0	0	0	0	0	0	0	เงินอุดหนุน
	รพ.สต.บางซุด (กลาง)																			
875	ผอ.รพ.สต. (พยาบาลวิชาชีพ)	ชก.	1	-	0	0	0	1	1	-	-	-	0	0	0	0	0	0	0	เงินอุดหนุน
876	นักวิชาการสาธารณสุข	ชก.	1	1	0	0	0	1	1	-	-	-	0	0	0	0	0	0	0	เงินอุดหนุน
877	นักวิชาการสาธารณสุข	ปก./ชก.	2	-	0	0	0	2	2	-	-	-	0	0	0	0	0	0	0	เงินอุดหนุน
878	พยาบาลวิชาชีพ	ชก.	2	2	0	0	0	2	2	-	-	-	0	0	0	0	0	0	0	เงินอุดหนุน
879	พยาบาลวิชาชีพ	ปก./ชก.	1	-	0	0	0	1	1	-	-	-	0	0	0	0	0	0	0	เงินอุดหนุน
880	แพทย์แผนไทย	ปก./ชก.	1	-	0	0	0	1	1	-	-	-	0	0	0	0	0	0	0	เงินอุดหนุน
881	เจ้าพนักงานธุรการ	ปง./ชง.	1	-	0	0	0	1	1	-	-	-	0	0	0	0	0	0	0	เงินอุดหนุน

ที่	ชื่อสายงาน	ระดับตำแหน่ง	จำนวนทั้งหมด	จำนวนที่มีอยู่ปัจจุบัน			อัตราตำแหน่งที่คาดว่าจะต้องใช้ในช่วงระยะ 3 ปีข้างหน้า			อัตรากำลังคน			ภาระค่าใช้จ่ายที่เพิ่มขึ้น			ค่าใช้จ่ายรวม			หมายเหตุ
				จำนวน(คน)	เงินเดือน	เงินประจำตำแหน่ง	2567	2568	2569	เพิ่ม/ลด			2567	2568	2569	2567	2568	2569	
										2567	2568	2569							
882	เจ้าพนักงานการเงินและบัญชี	ปจ./ชง.	1	-	0	0	1	1	-	-	-	0	0	0	0	0	0	0	เงินอุดหนุน
883	เจ้าพนักงานเภสัชกรรม	ปจ./ชง.	1	-	0	0	1	1	-	-	-	0	0	0	0	0	0	0	เงินอุดหนุน
884	เจ้าพนักงานทันตสาธารณสุข	ปจ./ชง.	1	-	0	0	1	1	-	-	-	0	0	0	0	0	0	0	เงินอุดหนุน
	รพ.สต.บ้านตำเสา (กลาง)																		
885	ผอ.รพ.สต. (นักวิชาการสาธารณสุข)	ชก.	1	1	0	0	1	1	-	-	-	0	0	0	0	0	0	0	เงินอุดหนุน
886	นักวิชาการสาธารณสุข	ชก.	1	1	0	0	1	1	-	-	-	0	0	0	0	0	0	0	เงินอุดหนุน
887	นักวิชาการสาธารณสุข	ปจ./ชก.	2	-	0	0	2	2	-	-	-	0	0	0	0	0	0	0	เงินอุดหนุน
888	พยาบาลวิชาชีพ	ชก.	2	2	0	0	2	2	-	-	-	0	0	0	0	0	0	0	เงินอุดหนุน
889	พยาบาลวิชาชีพ	ปจ./ชก.	1	-	0	0	1	1	-	-	-	0	0	0	0	0	0	0	เงินอุดหนุน
890	แพทย์แผนไทย	ปจ./ชก.	1	-	0	0	1	1	-	-	-	0	0	0	0	0	0	0	เงินอุดหนุน
891	เจ้าพนักงานธุรการ	ปจ./ชง.	1	-	0	0	1	1	-	-	-	0	0	0	0	0	0	0	เงินอุดหนุน
892	เจ้าพนักงานการเงินและบัญชี	ปจ./ชง.	1	-	0	0	1	1	-	-	-	0	0	0	0	0	0	0	เงินอุดหนุน
893	เจ้าพนักงานเภสัชกรรม	ปจ./ชง.	1	-	0	0	1	1	-	-	-	0	0	0	0	0	0	0	เงินอุดหนุน
894	เจ้าพนักงานทันตสาธารณสุข	ปจ./ชง.	1	-	0	0	1	1	-	-	-	0	0	0	0	0	0	0	เงินอุดหนุน
	รพ.สต.ผดุงมาตร (กลาง)																		
895	ผอ.รพ.สต. (นักวิชาการสาธารณสุข)	ชพ.	1	1	0	0	1	1	-	-	-	0	0	0	0	0	0	0	เงินอุดหนุน
896	นักวิชาการสาธารณสุข	ชก.	1	1	0	0	1	1	-	-	-	0	0	0	0	0	0	0	เงินอุดหนุน
897	นักวิชาการสาธารณสุข	ปจ./ชก.	1	-	0	0	1	1	-	-	-	0	0	0	0	0	0	0	เงินอุดหนุน
898	พยาบาลวิชาชีพ	ชก.	2	2	0	0	2	2	-	-	-	0	0	0	0	0	0	0	เงินอุดหนุน
899	พยาบาลวิชาชีพ	ปจ./ชก.	1	-	0	0	1	1	-	-	-	0	0	0	0	0	0	0	เงินอุดหนุน
900	แพทย์แผนไทย	ปจ./ชก.	1	-	0	0	1	1	-	-	-	0	0	0	0	0	0	0	เงินอุดหนุน
901	เจ้าพนักงานธุรการ	ปจ./ชง.	1	-	0	0	1	1	-	-	-	0	0	0	0	0	0	0	เงินอุดหนุน
902	เจ้าพนักงานการเงินและบัญชี	ปจ./ชง.	1	-	0	0	1	1	-	-	-	0	0	0	0	0	0	0	เงินอุดหนุน
903	เจ้าพนักงานสาธารณสุข	ปจ./ชง.	1	-	0	0	1	1	-	-	-	0	0	0	0	0	0	0	เงินอุดหนุน
904	เจ้าพนักงานเภสัชกรรม	ปจ./ชง.	1	-	0	0	1	1	-	-	-	0	0	0	0	0	0	0	เงินอุดหนุน
905	เจ้าพนักงานทันตสาธารณสุข	ชง.	1	1	0	0	1	1	-	-	-	0	0	0	0	0	0	0	เงินอุดหนุน
	รพ.สต.บ้านกานแย กาคะ (กลาง)																		
906	ผอ.รพ.สต. (นักวิชาการสาธารณสุข)	ชก.	1	1	0	0	1	1	-	-	-	0	0	0	0	0	0	0	เงินอุดหนุน
907	นักวิชาการสาธารณสุข	ชก.	2	2	0	0	2	2	-	-	-	0	0	0	0	0	0	0	เงินอุดหนุน

ที่	ชื่อสายงาน	ระดับ ตำแหน่ง	จำนวน ทั้งหมด	จำนวนที่มีอยู่ปัจจุบัน			อัตราตำแหน่งที่คาดว่าจะต้อง ใช้ในวงระยะเวลา 3 ปีข้างหน้า			อัตรากำลังคน เพิ่ม/ลด			ภาระค่าใช้จ่าย ที่เพิ่มขึ้น			ค่าใช้จ่ายรวม			หมายเหตุ
				จำนวน (คน)	เงินเดือน	เงินประจำ ตำแหน่ง	2567	2568	2569	2567	2568	2569	2567	2568	2569	2567	2568	2569	
908	นักวิชาการสาธารณสุข	ปก./ชก.	1	-	0	0	0	1	1	-	-	-	0	0	0	0	0	0	เงินอุดหนุน
909	พยาบาลวิชาชีพ	ชก.	2	2	0	0	0	2	2	-	-	-	0	0	0	0	0	0	เงินอุดหนุน
910	พยาบาลวิชาชีพ	ปก./ชก.	1	-	0	0	0	1	1	-	-	-	0	0	0	0	0	0	เงินอุดหนุน
911	แพทย์แผนไทย	ปก./ชก.	1	-	0	0	0	1	1	-	-	-	0	0	0	0	0	0	เงินอุดหนุน
912	เจ้าพนักงานธุรการ	ปง./ชง.	1	-	0	0	0	1	1	-	-	-	0	0	0	0	0	0	เงินอุดหนุน
913	เจ้าพนักงานการเงินและบัญชี	ปง./ชง.	1	-	0	0	0	1	1	-	-	-	0	0	0	0	0	0	เงินอุดหนุน
914	เจ้าพนักงานเภสัชกรรม	ปง./ชง.	1	-	0	0	0	1	1	-	-	-	0	0	0	0	0	0	เงินอุดหนุน
915	เจ้าพนักงานทันตสาธารณสุข	ปง./ชง.	1	-	0	0	0	1	1	-	-	-	0	0	0	0	0	0	เงินอุดหนุน
	รพ.สต.บ้านไอร์ซื่อเระ (กลาง)																		
916	ผอ.รพ.สต. (นักวิชาการสาธารณสุข)	ชก.	1	-	0	0	0	1	1	-	-	-	0	0	0	0	0	0	เงินอุดหนุน
917	นักวิชาการสาธารณสุข	ชก.	1	1	0	0	0	1	1	-	-	-	0	0	0	0	0	0	เงินอุดหนุน
918	นักวิชาการสาธารณสุข	ปก./ชก.	2	-	0	0	0	2	2	-	-	-	0	0	0	0	0	0	เงินอุดหนุน
919	พยาบาลวิชาชีพ	ชก.	2	2	0	0	0	2	2	-	-	-	0	0	0	0	0	0	เงินอุดหนุน
920	พยาบาลวิชาชีพ	ปก./ชก.	1	-	0	0	0	1	1	-	-	-	0	0	0	0	0	0	เงินอุดหนุน
921	แพทย์แผนไทย	ปก./ชก.	1	-	0	0	0	1	1	-	-	-	0	0	0	0	0	0	เงินอุดหนุน
922	เจ้าพนักงานธุรการ	ปง./ชง.	1	-	0	0	0	1	1	-	-	-	0	0	0	0	0	0	เงินอุดหนุน
923	เจ้าพนักงานการเงินและบัญชี	ปง./ชง.	1	-	0	0	0	1	1	-	-	-	0	0	0	0	0	0	เงินอุดหนุน
924	เจ้าพนักงานเภสัชกรรม	ปง./ชง.	1	-	0	0	0	1	1	-	-	-	0	0	0	0	0	0	เงินอุดหนุน
925	เจ้าพนักงานทันตสาธารณสุข	ปง./ชง.	1	-	0	0	0	1	1	-	-	-	0	0	0	0	0	0	เงินอุดหนุน
	รพ.สต.บ้านกุ่มง (กลาง)																		
926	ผอ.รพ.สต. (นักวิชาการสาธารณสุข)	ชก.	1	1	0	0	0	1	1	-	-	-	0	0	0	0	0	0	เงินอุดหนุน
927	นักวิชาการสาธารณสุข	ปก./ชก.	3	-	0	0	0	3	3	-	-	-	0	0	0	0	0	0	เงินอุดหนุน
928	พยาบาลวิชาชีพ	ชก.	2	2	0	0	0	2	2	-	-	-	0	0	0	0	0	0	เงินอุดหนุน
929	พยาบาลวิชาชีพ	ปก./ชก.	1	-	0	0	0	1	1	-	-	-	0	0	0	0	0	0	เงินอุดหนุน
930	แพทย์แผนไทย	ปก./ชก.	1	-	0	0	0	1	1	-	-	-	0	0	0	0	0	0	เงินอุดหนุน
931	เจ้าพนักงานธุรการ	ปง./ชง.	1	-	0	0	0	1	1	-	-	-	0	0	0	0	0	0	เงินอุดหนุน
932	เจ้าพนักงานการเงินและบัญชี	ปง./ชง.	1	-	0	0	0	1	1	-	-	-	0	0	0	0	0	0	เงินอุดหนุน
933	เจ้าพนักงานเภสัชกรรม	ปง./ชง.	1	-	0	0	0	1	1	-	-	-	0	0	0	0	0	0	เงินอุดหนุน
934	เจ้าพนักงานทันตสาธารณสุข	ปง./ชง.	1	-	0	0	0	1	1	-	-	-	0	0	0	0	0	0	เงินอุดหนุน

ที่	ชื่อสายงาน	ระดับ ตำแหน่ง	จำนวน ทั้งหมด	จำนวนที่มีอยู่ปัจจุบัน			อัตราตำแหน่งที่คาดว่าจะต้อง ใช้ในวงระยะเวลา 3 ปีข้างหน้า			อัตรากำลังคน เพิ่ม/ลด			ภาระค่าใช้จ่าย ที่เพิ่มขึ้น			ค่าใช้จ่ายรวม			หมายเหตุ	
				จำนวน (คน)	เงินเดือน	เงินประจำ ตำแหน่ง	2567	2568	2569	2567	2568	2569	2567	2568	2569	2567	2568	2569		
	รพ.สต. ร่มไหม้ (กลาง)																			
935	ผอ.รพ.สต. (พยาบาลวิชาชีพ)	ชก.	1	-	0	0	0	1	1	-	-	-	0	0	0	0	0	0	0	เงินอุดหนุน
936	นักวิชาการสาธารณสุข	ปก./ชก.	3	-	0	0	0	3	3	-	-	-	0	0	0	0	0	0	0	เงินอุดหนุน
937	พยาบาลวิชาชีพ	ชก.	1	1	0	0	0	1	1	-	-	-	0	0	0	0	0	0	0	เงินอุดหนุน
938	พยาบาลวิชาชีพ	ปก./ชก.	2	-	0	0	0	2	2	-	-	-	0	0	0	0	0	0	0	เงินอุดหนุน
939	แพทย์แผนไทย	ปก./ชก.	1	-	0	0	0	1	1	-	-	-	0	0	0	0	0	0	0	เงินอุดหนุน
940	เจ้าพนักงานธุรการ	ปจ./ชง.	1	-	0	0	0	1	1	-	-	-	0	0	0	0	0	0	0	เงินอุดหนุน
941	เจ้าพนักงานการเงินและบัญชี	ปจ./ชง.	1	-	0	0	0	1	1	-	-	-	0	0	0	0	0	0	0	เงินอุดหนุน
942	เจ้าพนักงานเภสัชกรรม	ปจ./ชง.	1	-	0	0	0	1	1	-	-	-	0	0	0	0	0	0	0	เงินอุดหนุน
943	เจ้าพนักงานทันตสาธารณสุข	ปจ./ชง.	1	-	0	0	0	1	1	-	-	-	0	0	0	0	0	0	0	เงินอุดหนุน
	รวม กองสาธารณสุข		1,181	552	9,557,940	254,400	696	1,181	1,181	-	+1	-	311,040	346,800	344,520	10,123,380	10,470,180	10,814,700		
	กองยุทธศาสตร์และงบประมาณ (07)																			
944	ผอ.กองยุทธศาสตร์และงบประมาณ (นักบริหารงานทั่วไป)	กลาง	1	1	588,120	134,400	1	1	1	-	-	-	19,920	20,400	20,640	742,440	762,840	783,480	(49,010)	
945	หน.ฝ่ายนโยบายและแผนงาน (นักบริหารงานทั่วไป)	ต้น	1	1	435,720	18,000	1	1	1	-	-	-	13,200	13,320	13,320	466,920	480,240	493,560	(36,310)	
946	หน.ฝ่ายงบประมาณ (นักบริหารงานทั่วไป)	ต้น	1	1	506,520	18,000	1	1	1	-	-	-	16,440	16,920	18,000	540,960	557,880	575,880	(42,210)	
947	หน.สถิติข้อมูลและสารสนเทศ (นักบริหารงานทั่วไป)	ต้น	1	1	442,320	18,000	1	1	1	-	-	-	13,200	13,440	14,160	473,520	486,960	501,120	(36,860)	
948	หน.ฝ่ายตรวจติดตามและประเมินผล (นักบริหารงานทั่วไป)	ต้น	1	1	490,800	18,000	1	1	1	-	-	-	15,720	16,440	16,920	524,520	540,960	557,880	(40,900)	
949	นักวิเคราะห์นโยบายและแผน	ปก.	1	1	190,080	0	1	1	1	-	-	-	9,120	8,280	7,080	199,200	207,480	214,560	(15,840)	
950	นักวิเคราะห์นโยบายและแผน	ชก.	1	1	468,960	0	1	1	1	-	-	-	14,160	15,480	16,080	483,120	498,600	514,680	(39,080)	
951	นักวิเคราะห์นโยบายและแผน	ปก.	1	1	180,720	0	1	1	1	-	-	-	9,360	9,120	8,280	190,080	199,200	207,480	(15,060)	
952	นักวิเคราะห์นโยบายและแผน	ปก.	1	1	180,720	0	1	1	1	-	-	-	9,360	9,120	8,280	190,080	199,200	207,480	(15,060)	
953	นักวิเคราะห์นโยบายและแผน	ปก.	1	1	185,040	0	1	1	1	-	-	-	9,600	8,640	7,560	194,640	203,280	210,840	(15,420)	
954	นักวิเคราะห์นโยบายและแผน	ปก.	1	1	203,280	0	1	1	1	-	-	-	7,560	7,560	7,680	210,840	218,400	226,080	(16,940)	
955	นักวิชาการคอมพิวเตอร์ (001)	ชก.	1	1	349,320	42,000	1	1	1	-	-	-	13,320	13,440	13,320	404,640	418,080	431,400	(29,110)	

ที่	ชื่อสายงาน	ระดับ ตำแหน่ง	จำนวน ทั้งหมด	จำนวนที่มีอยู่ปัจจุบัน			อัตราตำแหน่งที่คาดว่าจะต้อง ใช้ในช่วงระยะ 3 ปีข้างหน้า			อัตรากำลังคน เพิ่ม/ลด			ภาระค่าใช้จ่าย ที่เพิ่มขึ้น			ค่าใช้จ่ายรวม			หมายเหตุ
				จำนวน (คน)	เงินเดือน	เงินประจำ ตำแหน่ง	2567	2568	2569	2567	2568	2569	2567	2568	2569	2567	2568	2569	
956	นักวิชาการคอมพิวเตอร์ (002)	ปก.	1	1	214,560	0	1	1	1	-	-	-	7,680	7,680	7,680	222,240	229,920	237,600	(17,880)
957	นักประชาสัมพันธ์	ชก.	1	1	276,960	0	1	1	1	-	-	-	11,160	11,520	12,000	288,120	299,640	311,640	(23,080)
958	นักประชาสัมพันธ์	ปก.	1	1	190,080	0	1	1	1	-	-	-	9,120	8,280	7,080	199,200	207,480	214,560	(15,840)
959	เจ้าพนักงานธุรการ (003)	ชง.	1	1	381,120	0	1	1	1	-	-	-	12,360	12,960	13,440	393,480	406,440	419,880	(31,760)
960	เจ้าพนักงานธุรการ (004)	ปง./ชง.	1	-	297,900	0	1	1	1	-	-	-	9,720	9,720	9,720	307,620	317,340	327,060	ว่างเต็ม
961	เจ้าพนักงานธุรการ (005)	ชง.	1	1	483,000	0	1	1	1	-	-	-	15,600	16,080	16,680	498,600	514,680	531,360	(40,250)
962	เจ้าพนักงานประชาสัมพันธ์	ปง./ชง.	1	-	297,900	0	1	1	1	-	-	-	9,720	9,720	9,720	307,620	317,340	327,060	ว่างเต็ม
	พนักงานจ้าง																		
	พนักงานจ้างตามภารกิจ																		
963	ผู้ช่วยนักวิเคราะห์นโยบายและแผน	-	1	1	220,440	0	1	1	1	-	-	-	8,880	9,240	9,600	229,320	238,560	248,160	(18,370)
964	ผู้ช่วยนักจัดการงานทั่วไป	-	1	1	222,480	0	1	1	1	-	-	-	9,000	9,360	9,720	231,480	240,840	250,560	(18,540)
965	พนักงานขับรถยนต์	-	1	1	112,800	0	1	1	1	-	-	-	0	4,560	4,800	112,800	117,360	122,160	(9,400)
	รวม กองยุทธศาสตร์และงบประมาณ		22	20	6,918,840	248,400	22	22	22	-	-	-	244,200	251,280	251,760	7,411,440	7,662,720	7,914,480	
	กองการศึกษา ศาสนา และวัฒนธรรม (08)																		
966	ผอ.กองการศึกษา (นักบริหารงานการศึกษา)	กลาง	1	1	539,160	134,400	1	1	1	-	-	-	19,560	19,680	19,560	693,120	712,800	732,360	(44,930)
967	หน.ฝ่ายบริหารการศึกษา (นักบริหารงานการศึกษา)	ต้น	1	-	393,600	18,000	1	1	1	-	-	-	13,620	13,620	13,620	425,220	438,840	452,460	ว่างเต็ม
968	หน.ฝ่ายส่งเสริมการศึกษา ศาสนา และวัฒนธรรม (นักบริหารงานการศึกษา)	ต้น	1	1	483,120	18,000	1	1	1	-	-	-	15,480	16,080	16,680	516,600	532,680	549,360	(40,260)
969	นักวิชาการศึกษา	ชก.	1	1	227,400	0	1	1	1	-	-	-	10,920	11,160	11,040	238,320	249,480	260,520	(18,950)
970	นักวิชาการศึกษา	ปก.	1	1	218,400	0	1	1	1	-	-	-	7,680	7,680	7,680	226,080	233,760	241,440	(18,200)
971	นักวิชาการศึกษา	ชก.	1	1	288,120	0	1	1	1	-	-	-	11,520	12,000	12,120	299,640	311,640	323,760	(24,010)
972	นักวิชาการศึกษา	ปก.	1	1	262,560	0	1	1	1	-	-	-	8,640	8,880	9,000	271,200	280,080	289,080	(21,880)
973	นักสันทนการ	ปก./ชก.	1	-	355,320	0	1	1	1	-	-	-	12,000	12,000	12,000	367,320	379,320	391,320	ว่างเต็ม
974	เจ้าพนักงานธุรการ (008)	ชง.	1	1	168,840	0	1	1	1	-	-	-	7,320	9,000	9,120	176,160	185,160	194,280	(14,070)
975	เจ้าพนักงานธุรการ (009)	ปง.	1	1	138,120	0	1	1	1	-	-	-	5,400	6,120	6,000	143,520	149,640	155,640	(11,510)
	ลูกจ้างประจำ																		
976	นักวิชาการศึกษา	-	1	1	369,480	0	1	1	1	-	-	-	13,080	13,440	13,320	382,560	396,000	409,320	(30,790)

ที่	ชื่อสายงาน	ระดับตำแหน่ง	จำนวนทั้งหมด	จำนวนที่มีอยู่ปัจจุบัน			อัตราตำแหน่งที่คาดว่าจะต้อง ใช้ในวงระยะเวลา 3 ปีข้างหน้า			อัตรากำลังคน เพิ่ม/ลด			ภาระค่าใช้จ่าย ที่เพิ่มขึ้น			ค่าใช้จ่ายรวม			หมายเหตุ	
				จำนวน (คน)	เงินเดือน	เงินประจำ ตำแหน่ง	2567	2568	2569	2567	2568	2569	2567	2568	2569	2567	2568	2569		
	พนักงานจ้าง																			
	พนักงานจ้างตามภารกิจ																			
977	ผู้ช่วยนักจัดการงานทั่วไป	-	1	1	234,240	0	1	1	1	-	-	-	9,480	9,840	10,200	243,720	253,560	263,760	(19,520)	
978	ครูอาสาพัฒนาการศึกษา	-	2	2	0	0	2	2	2	-	-	-	0	0	0	0	0	0	0	เงินอุดหนุน
	พนักงานจ้างทั่วไป																			
979	คณงานสนามกีฬา	-	3	3	0	0	3	3	3	-	-	-	0	0	0	0	0	0	0	เงินอุดหนุน
980	คณงานสนามกีฬา	-	5	-	540,000	0	5	5	5	-	-	-	0	0	0	540,000	540,000	540,000	ว่างเดิม	
	รวม กองการศึกษา ศาสนา และวัฒนธรรม		22	15	4,218,360	170,400	22	22	22	-	-	-	134,700	139,500	140,340	4,523,460	4,662,960	4,803,300		
	กองพัสดุและทรัพย์สิน (21)																			
981	ผอ.กองพัสดุและทรัพย์สิน (นักบริหารงานการคลัง)	กลาง	1	1	529,560	134,400	1	1	1	-	-	-	19,440	19,560	19,560	683,400	702,960	722,520	(44,130)	
982	หน.ฝ่ายจัดหาพัสดุ (นักบริหารงานการคลัง)	ต้น	1	-	393,600	18,000	1	1	1	-	-	-	13,620	13,620	13,620	425,220	438,840	452,460	ว่างเดิม	
983	หน.ทะเบียนพัสดุและทรัพย์สิน (นักบริหารงานการคลัง)	ต้น	1	-	393,600	18,000	1	1	1	-	-	-	13,620	13,620	13,620	425,220	438,840	452,460	ว่างเดิม	
984	นักวิชาการพัสดุ	ชก.	1	1	227,400	0	1	1	1	-	-	-	10,920	11,160	11,040	238,320	249,480	260,520	(18,950)	
985	นักวิชาการพัสดุ (002-003)	ปก./ชก.	2	-	710,640	0	2	2	2	-	-	-	24,000	24,000	24,000	734,640	758,640	782,640	ว่างเดิม	
986	เจ้าพนักงานธุรการ (010)	ชง.	1	1	381,120	0	1	1	1	-	-	-	12,360	12,960	13,440	393,480	406,440	419,880	(31,760)	
987	เจ้าพนักงานพัสดุ	ปง.	1	1	140,400	0	1	1	1	-	-	-	6,240	6,120	6,000	146,640	152,760	158,760	(11,700)	
988	เจ้าพนักงานพัสดุ	ปง.	1	1	146,640	0	1	1	1	-	-	-	6,120	6,000	6,360	152,760	158,760	165,120	(12,220)	
989	เจ้าพนักงานพัสดุ	ชง.	1	1	506,520	0	1	1	1	-	-	-	16,440	16,920	18,000	522,960	539,880	557,880	(42,210)	
990	เจ้าพนักงานพัสดุ	ปง.	1	1	140,400	0	1	1	1	-	-	-	6,240	6,120	6,000	146,640	152,760	158,760	(11,700)	
991	เจ้าพนักงานพัสดุ	ปง./ชง.	1	-	297,900	0	1	1	1	-	-	-	9,720	19,440	19,440	307,620	327,060	346,500	ว่างเดิม	
992	เจ้าพนักงานพัสดุ	ปง./ชง.	2	-	595,800	0	2	2	2	-	-	-	19,440	19,440	19,440	615,240	634,680	654,120	ว่างเดิม	
	พนักงานจ้าง																			
	พนักงานจ้างตามภารกิจ																			
993	ผู้ช่วยนักวิชาการพัสดุ	-	1	1	180,000	0	1	1	1	-	-	-	7,200	7,560	7,800	187,200	194,760	202,560	(15,000)	
994	ผู้ช่วยเจ้าพนักงานธุรการ	-	1	1	138,000	0	1	1	1	-	-	-	0	5,520	5,760	138,000	143,520	149,280	(11,500)	
	รวม กองพัสดุและทรัพย์สิน		16	9	4,781,580	170,400	16	16	16	-	-	-	165,360	182,040	184,080	5,117,340	5,299,380	5,483,460		

ที่	ชื่อสายงาน	ระดับตำแหน่ง	จำนวนทั้งหมด	จำนวนที่มีอยู่ปัจจุบัน			อัตราตำแหน่งที่คาดว่าจะต้องใช้ในช่วงระยะ 3 ปีข้างหน้า			อัตรากำลังคนเพิ่ม/ลด			ภาระค่าใช้จ่ายที่เพิ่มขึ้น			ค่าใช้จ่ายรวม			หมายเหตุ
				จำนวน(คน)	เงินเดือน	เงินประจำตำแหน่ง	2567	2568	2569	2567	2568	2569	2567	2568	2569	2567	2568	2569	
กองการเจ้าหน้าที่ (29)																			
995	ผอ.กองการเจ้าหน้าที่ (นักบริหารงานทั่วไป)	กลาง	1	1	437,400	134,400	1	1	1	-	-	-	16,560	16,320	16,440	588,360	604,680	621,120	(36,450)
996	หน.ฝ่ายสรรหาและบรรจุแต่งตั้ง (นักบริหารงานทั่วไป)	ต้น	1	1	448,920	18,000	1	1	1	-	-	-	13,320	13,320	15,240	480,240	493,560	508,800	(37,410)
997	หน.ฝ่ายส่งเสริมและพัฒนาบุคลากร (นักบริหารงานทั่วไป)	ต้น	1	1	455,520	18,000	1	1	1	-	-	-	13,200	13,320	13,320	486,720	500,040	513,360	(39,960)
998	หน.ฝ่ายวินัยและส่งเสริมคุณธรรม (นักบริหารงานทั่วไป)	ต้น	1	1	393,600	18,000	1	1	1	-	-	-	13,620	13,440	14,160	425,220	438,660	452,820	(37,960)
999	นักจัดการงานทั่วไป (007)	ปก.	1	1	222,240	0	1	1	1	-	-	-	7,680	7,680	7,680	229,920	237,600	245,280	(18,520)
1000	นักทรัพยากรบุคคล (001)	ชก.	1	1	276,960	0	1	1	1	-	-	-	11,160	11,520	12,000	288,120	299,640	311,640	(23,080)
1001	นักทรัพยากรบุคคล (002)	ชก.	1	1	522,960	0	1	1	1	-	-	-	16,920	18,000	18,000	539,880	557,880	575,880	(43,580)
1002	นักทรัพยากรบุคคล (003)	ปก.	1	1	185,040	0	1	1	1	-	-	-	9,600	8,640	7,560	194,640	203,280	210,840	(15,420)
1003	นักทรัพยากรบุคคล (004)	ปก.	1	1	185,040	0	1	1	1	-	-	-	9,600	8,640	7,560	194,640	203,280	210,840	(15,420)
1004	นักทรัพยากรบุคคล (005)	ปก.	1	1	185,040	0	1	1	1	-	-	-	9,600	8,640	7,560	194,640	203,280	210,840	(15,420)
1005	นักทรัพยากรบุคคล (006-007)	ปก./ชก.	2	-	710,640	0	2	2	2	-	-	-	24,000	24,000	24,000	734,640	758,640	782,640	ว่างเดิม
1006	นักทรัพยากรบุคคล (008)	ปก.	1	1	190,080	0	1	1	1	-	-	-	9,120	8,280	7,080	199,200	207,480	214,560	(15,840)
1007	นิติกร (003)	ชก.	1	1	448,920	0	1	1	1	-	-	-	13,320	13,320	15,240	462,240	475,560	490,800	(37,410)
1008	นิติกร (004)	ปก.	1	1	226,080	0	1	1	1	-	-	-	7,680	7,680	7,800	233,760	241,440	249,240	(18,840)
1009	เจ้าพนักงานธุรการ (012)	ปง.	1	1	140,400	0	1	1	1	-	-	-	6,240	6,120	6,000	146,640	152,760	158,760	(11,700)
1010	เจ้าพนักงานธุรการ (013)	ชง.	1	1	318,960	0	1	1	1	-	-	-	10,920	11,280	10,920	329,880	341,160	352,080	(26,580)
1011	เจ้าพนักงานธุรการ (021)	ปง.	1	1	149,640	0	1	1	1	-	-	-	9,720	6,000	6,360	159,360	165,360	171,720	(12,470)
รวม กองการเจ้าหน้าที่			18	16	5,497,440	188,400	18	18	18	-	-	-	202,260	196,200	196,920	5,888,100	6,084,300	6,281,220	
หน่วยตรวจสอบภายใน(12)																			
1012	นักวิชาการตรวจสอบภายใน	ชก.	1	1	288,120	0	1	1	1	-	-	-	11,520	12,000	12,120	299,640	311,640	323,760	(24,010)
1013	นักวิชาการตรวจสอบภายใน	ปก./ชก.	1	-	355,320	0	1	1	1	-	-	-	12,000	12,000	12,000	367,320	379,320	391,320	ว่างเดิม
รวม หน่วยตรวจสอบภายใน			2	1	643,440	0	2	2	2	-	-	-	23,520	24,000	24,120	666,960	690,960	715,080	

ที่	ชื่อสายงาน	ระดับตำแหน่ง	จำนวนทั้งหมด	จำนวนที่มีอยู่ปัจจุบัน			อัตราตำแหน่งที่คาดว่าจะต้อง ใช้ในช่วงระยะ 3 ปีข้างหน้า			อัตรากำลังคน เพิ่ม/ลด			ภาระค่าใช้จ่าย ที่เพิ่มขึ้น			ค่าใช้จ่ายรวม			หมายเหตุ
				จำนวน (คน)	เงินเดือน	เงินประจำ ตำแหน่ง	2567	2568	2569	2567	2568	2569	2567	2568	2569	2567	2568	2569	
	รวมทั้งสิ้น		1,410	729	72,316,320	2,436,000	926	1,410	1,407	-	+1/-1	-3	2,379,228	2,517,288	2,556,048	77,131,548	79,619,148	82,145,508	
	ประมาณการประโยชน์ตอบแทนอื่น 15%															11,569,732	11,942,872	12,321,826	
	รวมเป็นค่าใช้จ่ายบุคคลทั้งสิ้น															88,701,280	91,562,020	94,467,334	
	คิดเป็นร้อยละ 40 ของงบประมาณรายจ่ายประจำปี															23.09	11.71	11.51	

งบประมาณรายจ่าย ตามข้อบัญญัติ ประจำปี 384,148,100 781,795,100 820,884,855

			แผนเดิม	กรอบตำแหน่ง	ที่มีคนครอง		ภาระคชจ.ที่เพิ่มขึ้น		
รวมเงินเดือน									
ข้าราชการ อบจ.	55,261,920		163	163	111		59,635,860	61,588,260	63,559,500
ลูกจ้างประจำ	2,803,080		8	7	7		2,906,208	2,988,888	3,073,128
พนักงานจ้าง	12,985,320		95	95	76		14,589,480	15,042,000	15,512,880
รวม	71,050,320		266	265	194		77,131,548	79,619,148	82,145,508
ข้าราชการ อบจ. (รพ.สต.)			1,144	1,145	535				
รวมทั้งสิ้น			1,410	1,410	729	ข้อมูล ณ 2 ธ.ค. 67			

หมายเหตุ :

- 1) งบประมาณรายจ่ายประจำปี 2567 ใช้จากข้อบัญญัติงบประมาณรายจ่าย ประจำปีงบประมาณ พ.ศ. 2567 (384,148,100)
งบประมาณรายจ่ายประจำปี 2568 ใช้จากข้อบัญญัติงบประมาณรายจ่าย ประจำปีงบประมาณ พ.ศ. 2568 จำนวน 781,795,100 บาท
- ฐานการคำนวณงบประมาณรายจ่ายประจำปี พ.ศ. 2569 ให้ประมาณการเพิ่มขึ้นไม่เกินร้อยละ 5 ของงบประมาณรายจ่ายประจำปี 2568
งบประมาณรายจ่ายประจำปี 2569 จำนวน 820,884,855 บาท = (781,795,100 × 5%) + 781,795,100
- 2) ข้าราชการถ่ายโอน ลูกจ้างประจำถ่ายโอน รวมถึงข้าราชการครูหรือพนักงานครู บุคลากรทางการศึกษา ลูกจ้างประจำ และพนักงานจ้าง ที่ได้รับเงินอุดหนุนที่จ่ายเป็นเงินเดือน ค่าจ้าง ค่าตอบแทน ให้ระบุข้อมูลกรอบตำแหน่งและจำนวนผู้ดำรงตำแหน่งไว้ในแผนอัตรากำลัง แต่ไม่ต้องนำมาคิดรวมเป็นภาระค่าใช้จ่ายด้านการบริหารงานบุคคล ตามมาตรา 35 แห่ง พ.ร.บ.ระเบียบบริหารงานบุคคลส่วนท้องถิ่น พ.ศ. 2542
- 3) ให้บันทึกข้อมูลเรียงตามลำดับรหัสส่วนราชการ
- 4) ข้อมูลใน **ช่องเงินเดือน (1)** ต้องมีจำนวนตรงกับข้อมูลในช่องเงินเดือน ของข้อ 11 บัญชีแสดงจัดคนลงสู่ตำแหน่งและการกำหนดเลขที่ตำแหน่งในส่วนราชการ
- 5) ข้อมูลใน **ช่องเงินประจำตำแหน่ง (2)** ต้องมีจำนวนตรงกับข้อมูลในช่องเงินประจำตำแหน่ง ของข้อ 11 บัญชีแสดงจัดคนลงสู่ตำแหน่งและการกำหนดเลขที่ตำแหน่งในส่วนราชการ

๕. แผนภูมิโครงสร้างการแบ่งส่วนราชการตามแผนอัตรากำลัง ๓ ปี

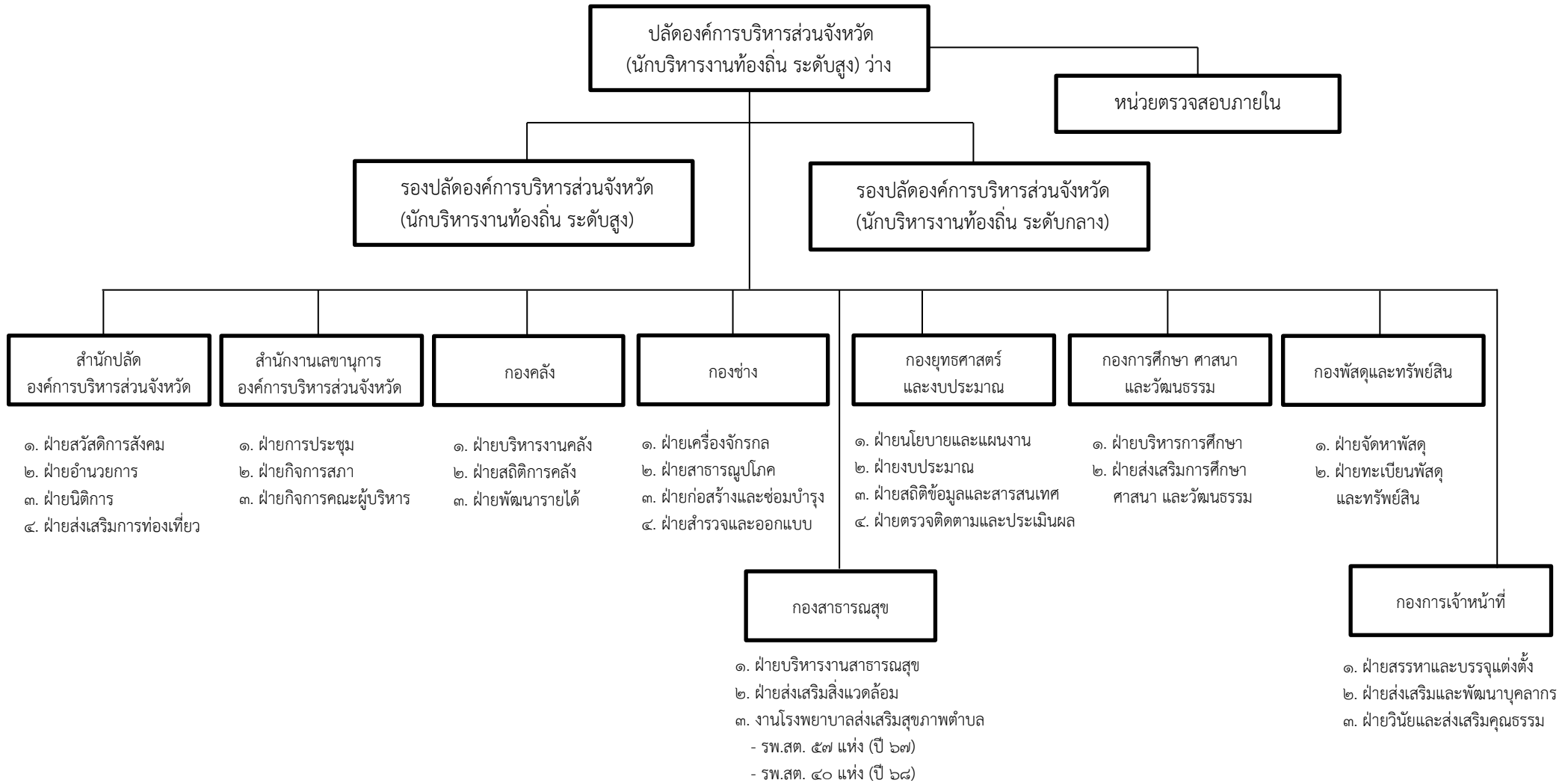

โครงสร้างสำนักปลัดองค์การบริหารส่วนจังหวัด

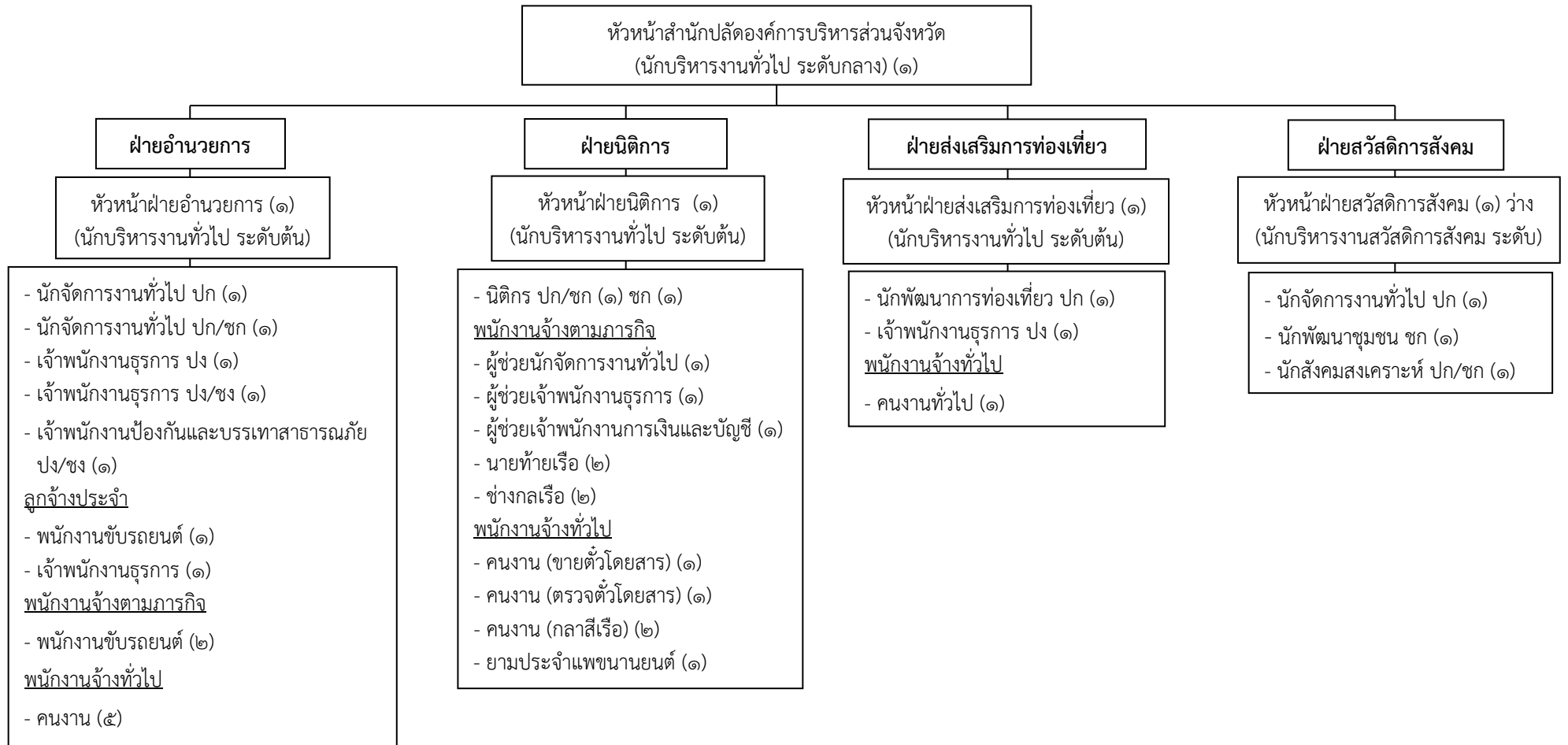

ประเภท/ระดับ		ข้าราชการ อบจ.				ลูกจ้าง ประจำ	พนักงานจ้าง		รวม
		อำนวยการกลาง	อำนวยการต้น	วิชาการ	ทั่วไป		ตามภารกิจ	ทั่วไป	
จำนวน (คน)	ตามแผนอัตรากำลัง ๓ ปี	๑	๔	๘	๔	๒	๙	๑๑	๓๙
	ที่มีอยู่จริง	๑	๓	๕	๒	๒	๘	๙	๓๐

โครงสร้างสำนักงานเลขานุการองค์การบริหารส่วนจังหวัด

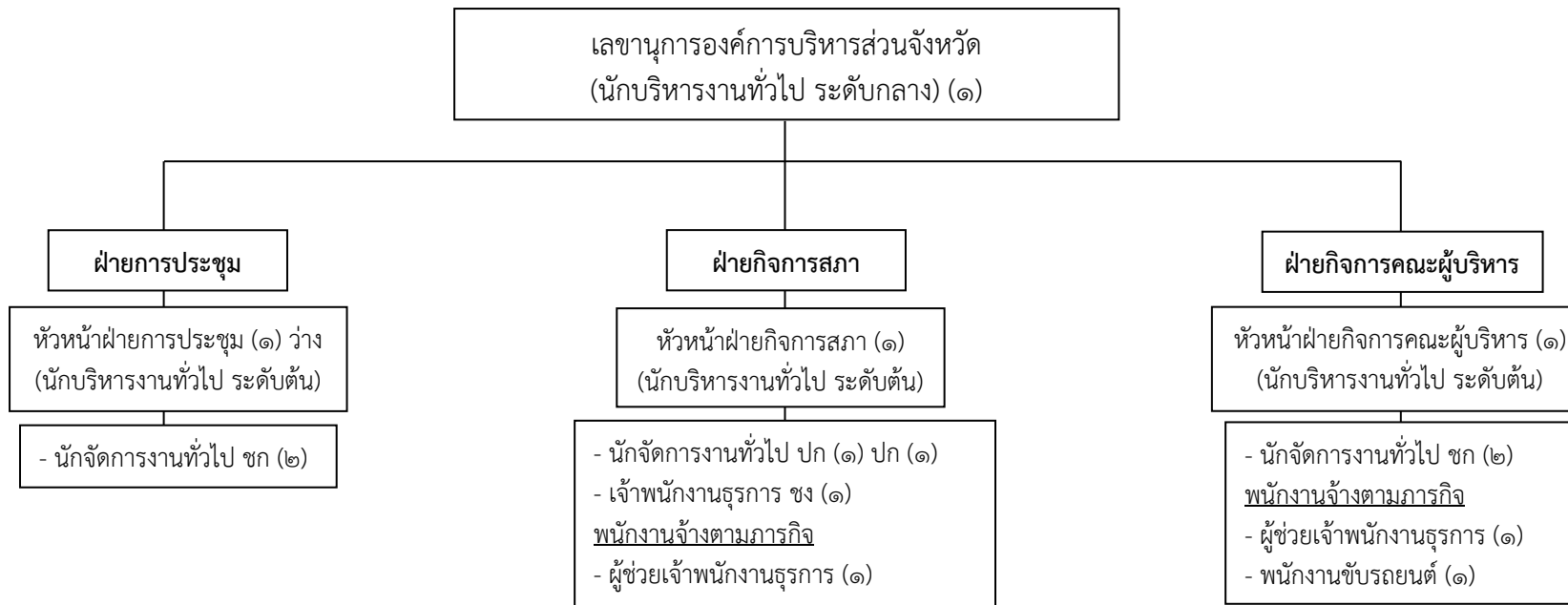

ประเภท/ระดับ		ข้าราชการ อบจ.				ลูกจ้างประจำ	พนักงานจ้าง		รวม
		อำนวยการกลาง	อำนวยการต้น	วิชาการ	ทั่วไป		ตามภารกิจ	ทั่วไป	
จำนวน (คน)	ตามแผนอัตรากำลัง ๓ ปี	๑	๓	๖	๑	-	๓	-	๑๔
	ที่มีอยู่จริง	๑	๒	๖	๑	-	๓	-	๑๓

โครงสร้างกองคลัง

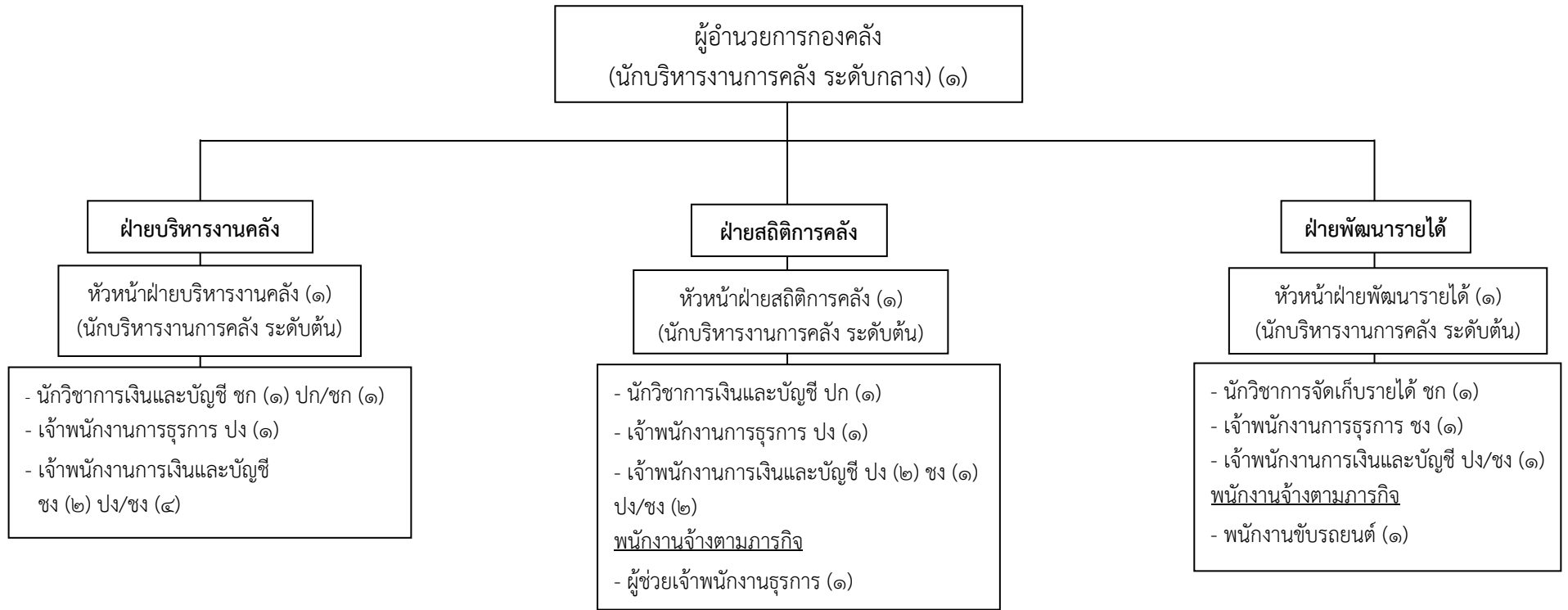

ประเภท/ระดับ		ข้าราชการ อบจ.				ลูกจ้าง ประจำ	พนักงานจ้าง		รวม
		ผู้อำนวยการกลาง	ผู้อำนวยการต้น	วิชาการ	ทั่วไป		ตามภารกิจ	ทั่วไป	
จำนวน (คน)	ตามแผนอัตรากำลัง ๓ ปี	๑	๓	๔	๑๔	-	๒	-	๒๔
	ที่มีอยู่จริง	๑	๓	๓	๘	-	๒	-	๑๗

โครงสร้างกองช่าง

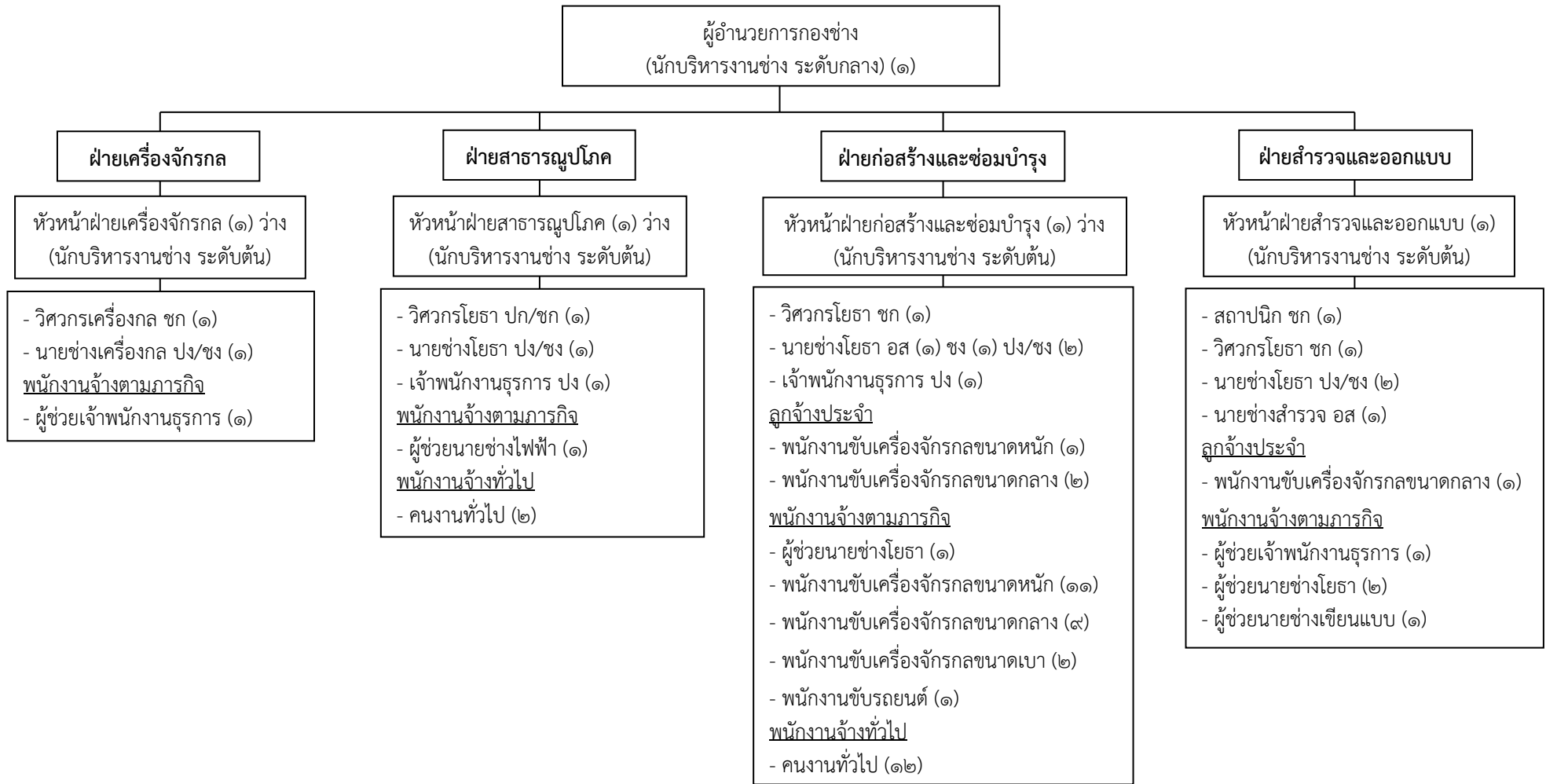

ประเภท/ระดับ		ข้าราชการ อบจ.				ลูกจ้าง ประจำ	พนักงานจ้าง		รวม
		อำนาจกลาง	อำนาจต้น	วิชาการ	ทั่วไป		ตามภารกิจ	ทั่วไป	
จำนวน (คน)	ตามแผนอัตรากำลัง ๓ ปี	๑	๔	๕	๑๑	๔	๓๐	๑๔	๖๙
	ที่มีอยู่จริง	๑	๑	๔	๕	๔	๒๗	๑๓	๕๕

โครงสร้างกองสาธารณสุข

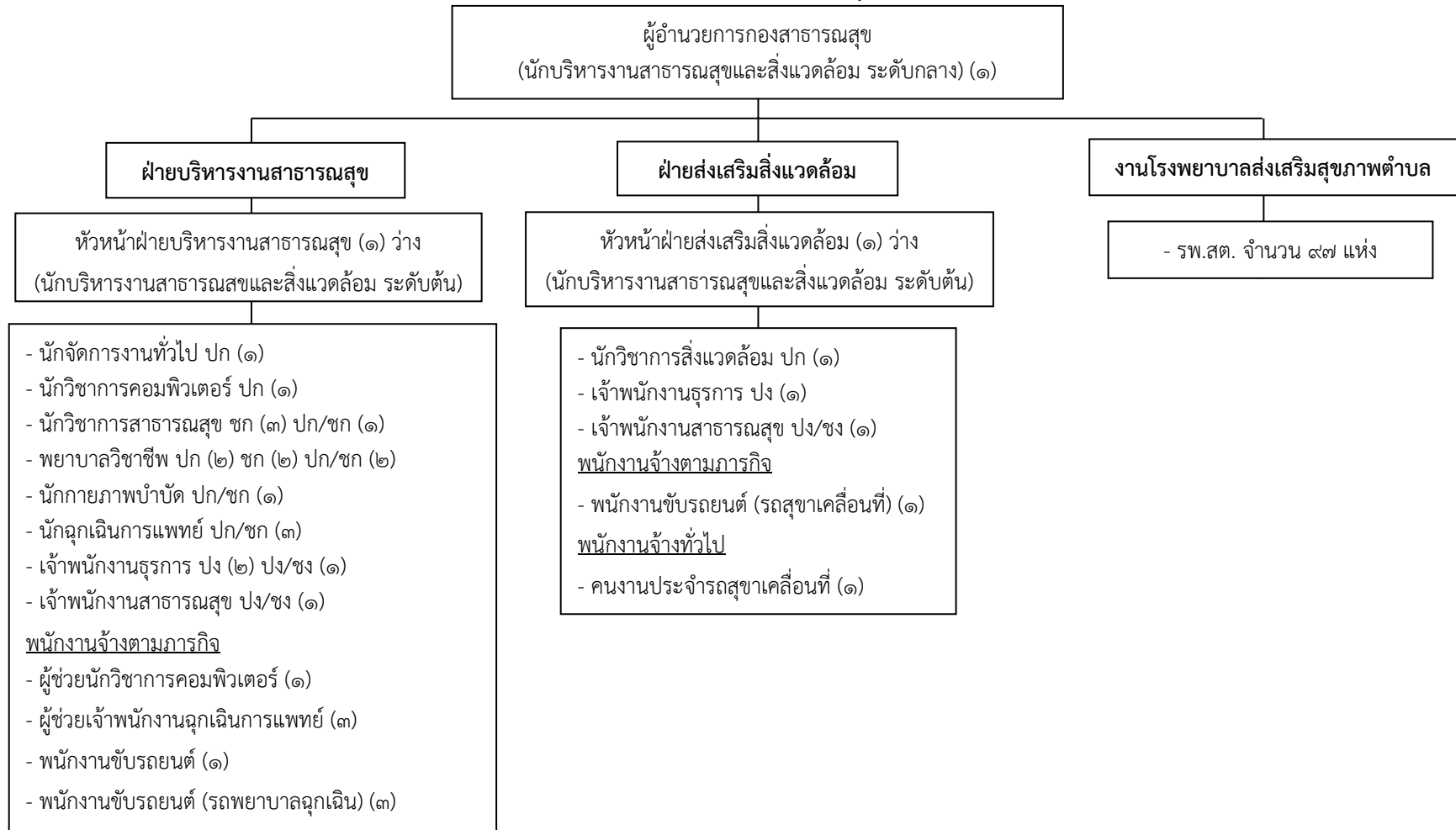

ประเภท/ระดับ		ข้าราชการ อบจ.				ลูกจ้างประจำ	พนักงานจ้าง		รวม
		อำนวยการกลาง	อำนวยการต้น	วิชาการ	ทั่วไป		ตามภารกิจ	ทั่วไป	
จำนวน (คน)	ตามแผนอัตรากำลัง ๓ ปี	๑	๒	๑๗	๖	-	๙	๑	๓๖
	ที่มีอยู่จริง	๑	-	๑๐	๓	-	๒	๑	๑๗

โครงสร้างกองสาธารณสุข (ต่อ)

งานโรงพยาบาลส่งเสริมสุขภาพตำบล จำนวน ๙๗ แห่ง

อำเภอสุโขทัย-ลก ๔ แห่ง

- รพ.สต.ป่าเสม็ด
- รพ.สต.มูโนะ
- รพ.สต.ปู่โงะ
- รพ.สต.บ้านกวาลอซีรา

อำเภอเจาะไอร้อง ๕ แห่ง

- รพ.สต.ปู่กิต
- รพ.สต.บ้านไอสะเตีย
- รพ.สต.บ้านปีนหมุดอ
- รพ.สต.มะรือโບออก
- รพ.สต.บ้านปีเหล็ง

อำเภอเมืองนราธิวาส ๑๑ แห่ง

- รพ.สต.กะลุวอเหนือ
- รพ.สต.บ้านสะปอม
- รพ.สต.บ้านโคกศิลา
- รพ.สต.กะลุวอ
- รพ.สต.บ้านบือราปะ
- รพ.สต.โคกเคียน
- รพ.สต.ลำภู
- รพ.สต.บ้านสุโขทัย
- รพ.สต.มะนังตายอ
- รพ.สต.บ้านตะโละเน็ง
- รพ.สต.บางปอ

อำเภอบาเจาะ ๗ แห่ง

- รพ.สต.ลูโบะสาวอ
- รพ.สต.กาเยาะมาตี
- รพ.สต.ปะลุกาสาเมาะ
- รพ.สต.บ้านเชิงเขา
- รพ.สต.บาเราะเหนือ
- รพ.สต.บ้านบือระ
- รพ.สต.บ้านคลองแระ

อำเภอยี่งอ ๖ แห่ง

- รพ.สต.ยี่งอ
- รพ.สต.ละหาร
- รพ.สต.จอบะ
- รพ.สต.ลูโบะบายะ
- รพ.สต.ลูโบะปือซา
- รพ.สต.ตะปอเยาะ

อำเภอตากใบ ๗ แห่ง

- รพ.สต.บ้านทรายขาว
- รพ.สต.บ้านโคกสูง
- รพ.สต.บ้านโคกมือบา
- รพ.สต.น่านาค
- รพ.สต.พร่อน
- รพ.สต.บางขุนทอง
- รพ.สต.ศาลาใหม่

อำเภอระแงะ ๑๓ แห่ง

- รพ.สต.บ้านตอหลัง
- รพ.สต.บ้านป่าไม้
- รพ.สต.บ้านจุฬารัตน์พัฒนา ๕
- รพ.สต.บองอ
- รพ.สต.บ้านลาไม
- รพ.สต.บ้านกาลิษา
- รพ.สต.กาหน๊ะ
- รพ.สต.บ้านเงาะ
- รพ.สต.บาโงสะโต
- รพ.สต.บ้านซีโป
- รพ.สต.เฉลิม
- รพ.สต.มะรือโບตก
- รพ.สต.บ้านสะโล

อำเภอสุโขทัย ๗ แห่ง

- รพ.สต.บ้านสุโขทัย
- รพ.สต.บ้านใหม่
- รพ.สต.บ้านโต๊ะเต็ง
- รพ.สต.ริโก้
- รพ.สต.ภาวะ
- รพ.สต.บ้านกล้วย
- รพ.สต.สากอ

อำเภอหรือเสาะ ๑๕ แห่ง

- รพ.สต.บ้านนาโอน
- รพ.สต.บ้านมือและห์
- รพ.สต.บ้านสาวอ
- รพ.สต.เรียง
- รพ.สต.บ้านชือเลาะ
- รพ.สต.บ้านมะนังปันยัง
(เดิม บ้านมะนังบันยัง)
- รพ.สต.บ้านบาโงกือเต๊ะ
- รพ.สต.บาดง
- รพ.สต.บ้านอูยี
- รพ.สต.ลาโละ
- รพ.สต.บ้านโคกสะตอ
- รพ.สต.บ้านตายา
- รพ.สต.บ้านยือราแป
- รพ.สต.บ้านปู่กิตจือแร
- รพ.สต.บ้านบลูกาฮือเล

อำเภอจะแนะ ๔ แห่ง

- รพ.สต.ผดุงมาตร
- รพ.สต.บ้านกาแย กาเตาะ
- รพ.สต.บ้านไอร์ชือเร๊ะ
- รพ.สต.บ้านกูมุง

อำเภอศรีสาคร ๗ แห่ง

- รพ.สต.บ้านไอร์แยง
- รพ.สต.บ้านกลูบิ
- รพ.สต.ตะมะยูง
- รพ.สต.บ้านลาเวง
- รพ.สต.บ้านป่าไม้
- รพ.สต.บ้านตืองอ
- รพ.สต.บ้านตามุง

อำเภอแว้ง ๑๐ แห่ง

- รพ.สต.บ้านไม้ฝ้าต
- รพ.สต.บ้านสามแยก
- รพ.สต.บ้านตอแล
- รพ.สต.บ้านยะหอ
- รพ.สต.บ้านแม่ตง
- รพ.สต.บ้านกรือชอ
- รพ.สต.บ้านนูโร๊ะ
- รพ.สต.โละจูด
- รพ.สต.บางซุด
- รพ.สต.บ้านตำเสา

อำเภอสุคีริน ๑ แห่ง

- รพ.สต.รุ่มไทร

โครงสร้างโรงพยาบาลส่งเสริมสุขภาพตำบลปาสเมต (ขนาดใหญ่ L)
อำเภอสุโขทัย-ลก จังหวัดนราธิวาส

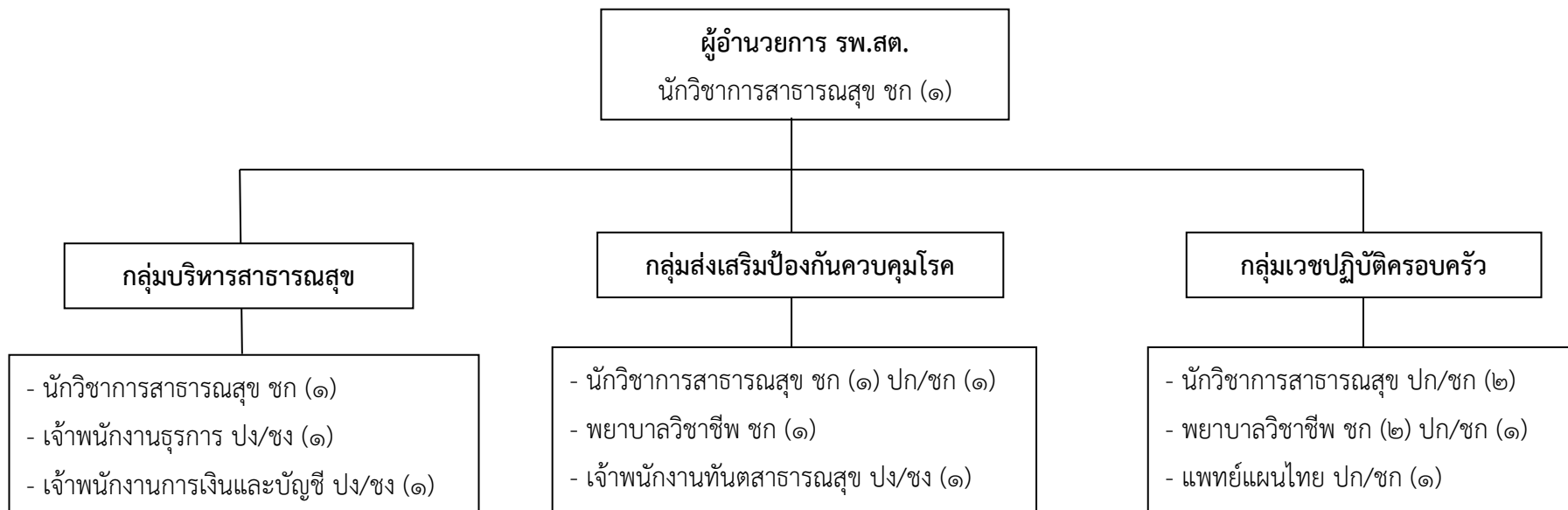

ประเภท/ระดับ		ข้าราชการ อบจ.				ลูกจ้างประจำ	พนักงานจ้าง		รวม
		ผู้อำนวยการกลาง	ผู้อำนวยการต้น	วิชาการ	ทั่วไป		ตามภารกิจ	ทั่วไป	
จำนวน (คน)	ตามแผนอัตรากำลัง ๓ ปี	-	-	๑๑	๓	-	-	-	๑๔
	ที่มีอยู่จริง	-	-	๖	-	-	-	-	๖

โครงสร้างโรงพยาบาลส่งเสริมสุขภาพตำบลมูโนะ (ขนาดใหญ่ L)
อำเภอสุโขทัย-ลก จังหวัดนราธิวาส

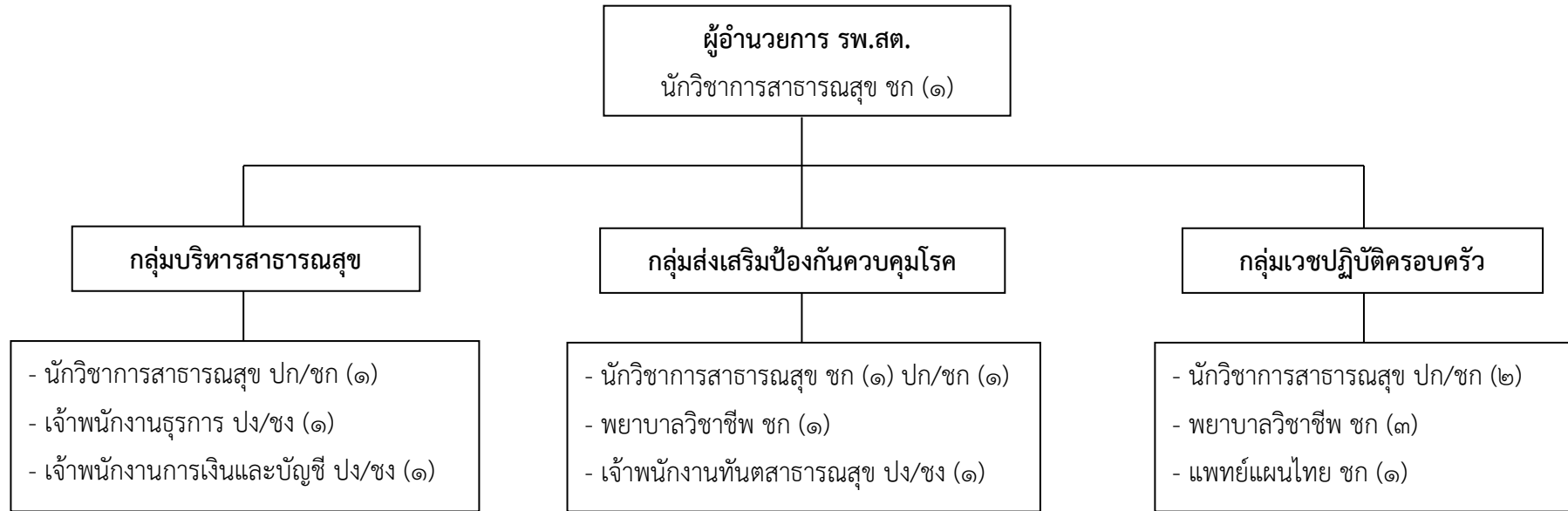

ประเภท/ระดับ		ข้าราชการ อบจ.				ลูกจ้างประจำ	พนักงานจ้าง		รวม
		ผู้อำนวยการกลาง	ผู้อำนวยการต้น	วิชาการ	ทั่วไป		ตามภารกิจ	ทั่วไป	
จำนวน (คน)	ตามแผนอัตรากำลัง ๓ ปี	-	-	๑๑	๓	-	-	-	๑๔
	ที่มีอยู่จริง	-	-	๗	-	-	-	-	๗

โครงสร้างโรงพยาบาลส่งเสริมสุขภาพตำบลบุโยะ (ขนาดกลาง M)
อำเภอสุโขทัย-ลก จังหวัดนราธิวาส

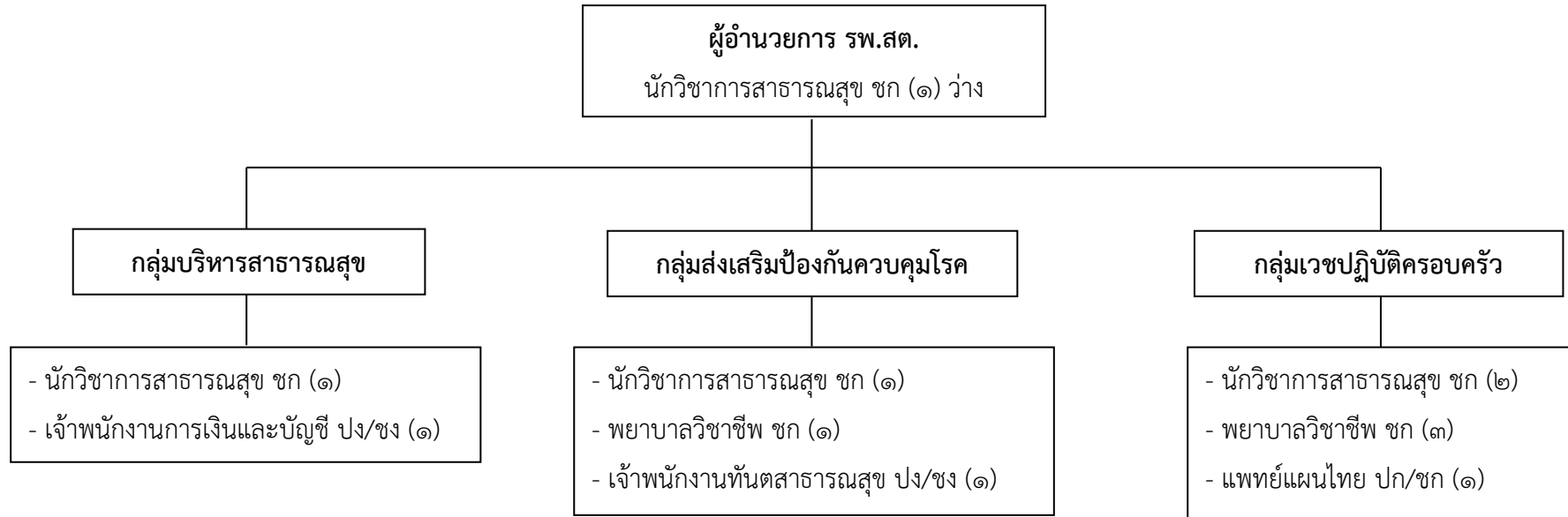

ประเภท/ระดับ		ข้าราชการ อบจ.				ลูกจ้างประจำ	พนักงานจ้าง		รวม
		ผู้อำนวยการกลาง	ผู้อำนวยการต้น	วิชาการ	ทั่วไป		ตามภารกิจ	ทั่วไป	
จำนวน (คน)	ตามแผนอัตรากำลัง ๓ ปี	-	-	๑๐	๒	-	-	-	๑๒
	ที่มีอยู่จริง	-	-	๘	-	-	-	-	๘

โครงสร้างโรงพยาบาลส่งเสริมสุขภาพตำบลบ้านกวาลอซีรา (ขนาดใหญ่ L)

อำเภอสุโขทัย-ลก จังหวัดนราธิวาส

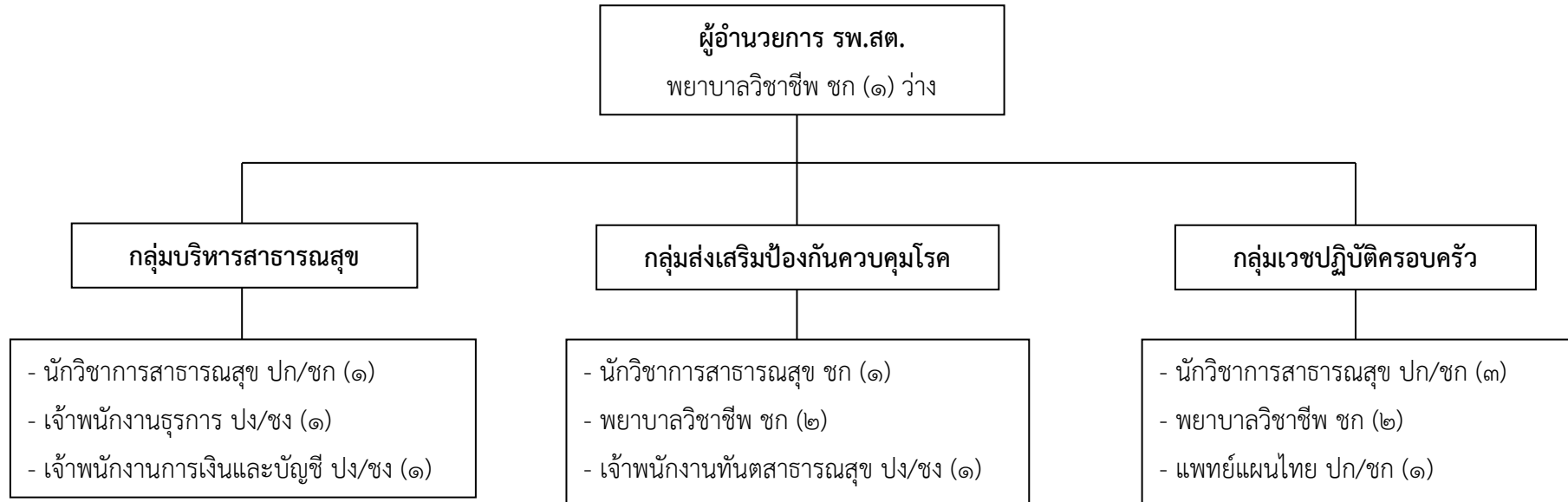

ประเภท/ระดับ		ข้าราชการ อบจ.				ลูกจ้างประจำ	พนักงานจ้าง		รวม
		ผู้อำนวยการกลาง	ผู้อำนวยการต้น	วิชาการ	ทั่วไป		ตามภารกิจ	ทั่วไป	
จำนวน (คน)	ตามแผนอัตรากำลั้ง ๓ ปี	-	-	๑๑	๓	-	-	-	๑๔
	ที่มีอยู่จริง	-	-	๕	-	-	-	-	๕

โครงสร้างโรงพยาบาลส่งเสริมสุขภาพตำบลลูโบะสาวอ (ขนาดกลาง M)
อำเภอบาเจาะ จังหวัดนราธิวาส

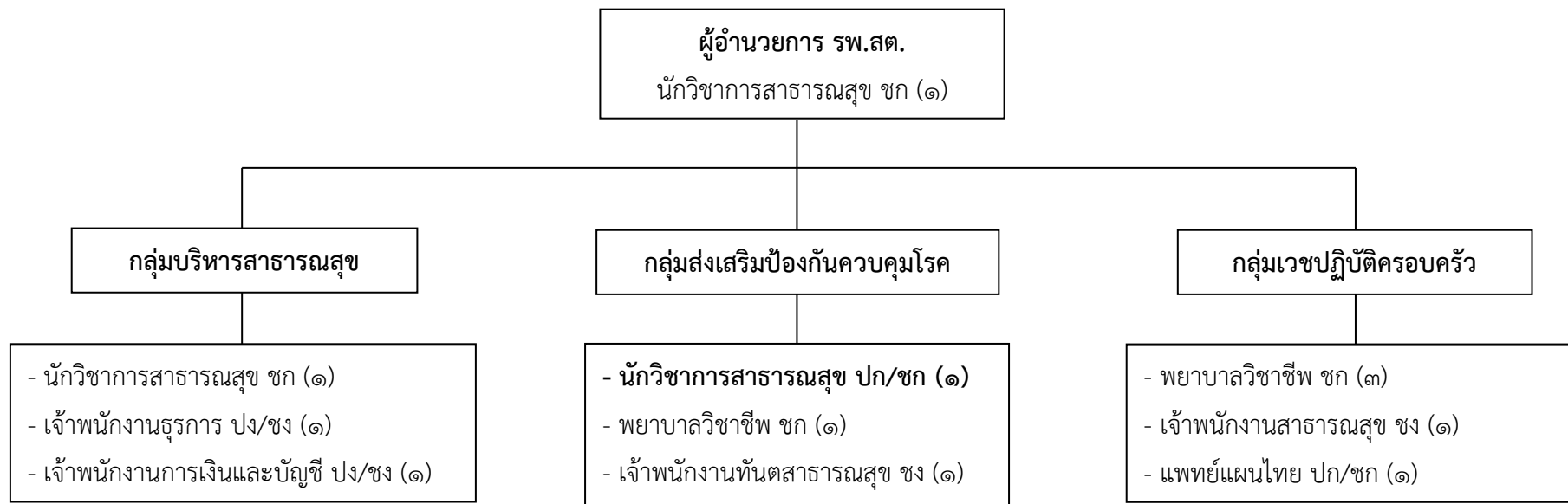

ประเภท/ระดับ		ข้าราชการ อบจ.				ลูกจ้าง ประจำ	พนักงานจ้าง		รวม
		ผู้อำนวยการกลาง	ผู้อำนวยการต้น	วิชาการ	ทั่วไป		ตามภารกิจ	ทั่วไป	
จำนวน (คน)	ตามแผนอัตรากำลัง ๓ ปี	-	-	๘	๔	-	-	-	๑๒
	ที่มีอยู่จริง	-	-	๖	๒	-	-	-	๘

โครงสร้างโรงพยาบาลส่งเสริมสุขภาพตำบลกาเยาะมาตี (ขนาดกลาง M)

อำเภอบาเจาะ จังหวัดนราธิวาส

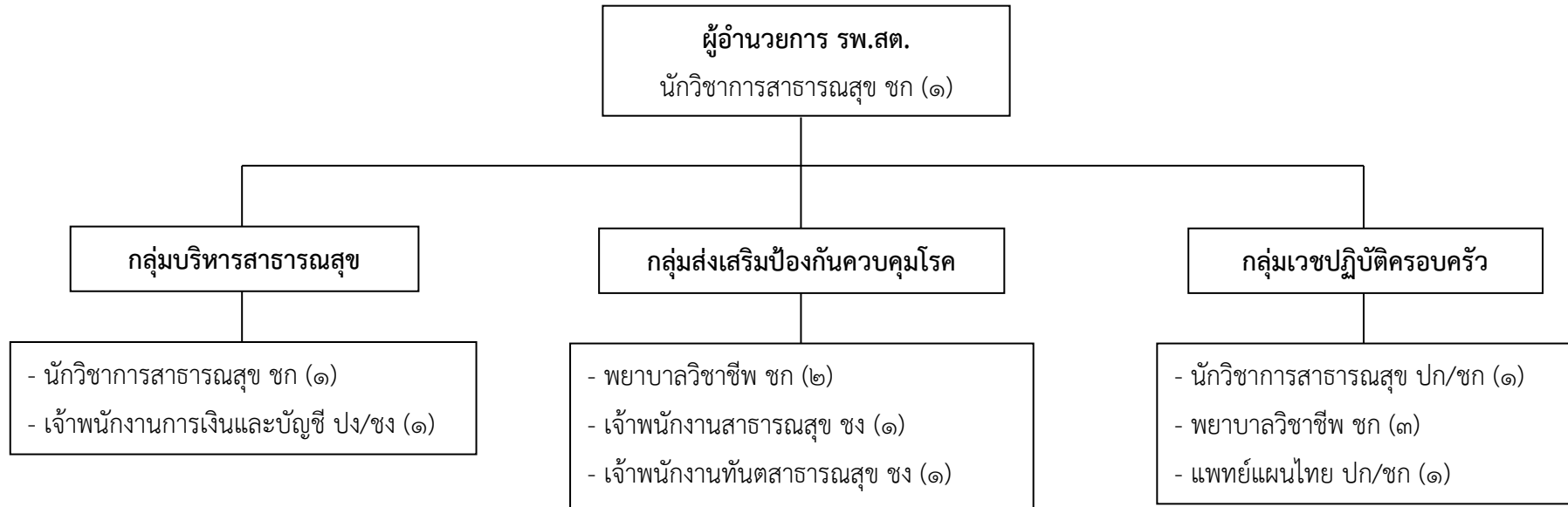

ประเภท/ระดับ		ข้าราชการ อบจ.				ลูกจ้าง ประจำ	พนักงานจ้าง		รวม
		ผู้อำนวยการกลาง	ผู้อำนวยการต้น	วิชาการ	ทั่วไป		ตามภารกิจ	ทั่วไป	
จำนวน (คน)	ตามแผนอัตรากำลัง ๓ ปี	-	-	๙	๓	-	-	-	๑๒
	ที่มีอยู่จริง	-	-	๗	๒	-	-	-	๙

โครงสร้างโรงพยาบาลส่งเสริมสุขภาพตำบลปลุกาสาเมาะ (ขนาดใหญ่ L)

อำเภอบาเจาะ จังหวัดนราธิวาส

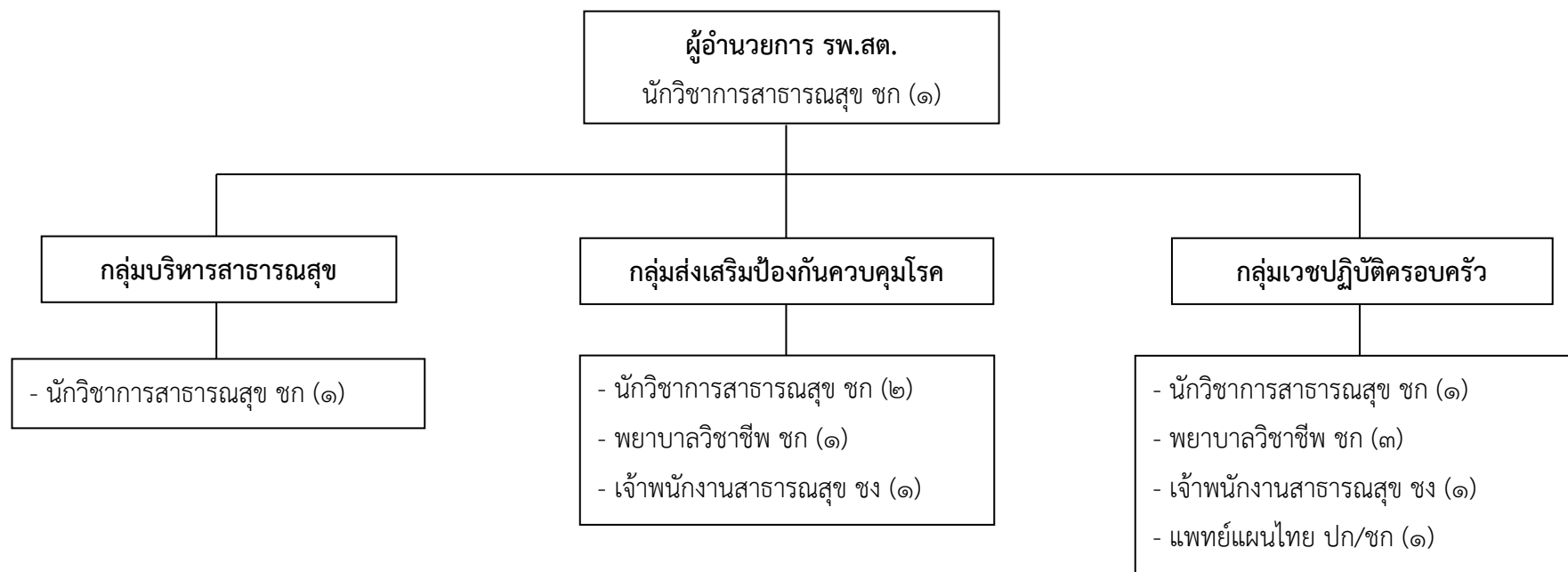

ประเภท/ระดับ		ข้าราชการ อบจ.				ลูกจ้างประจำ	พนักงานจ้าง		รวม
		ผู้อำนวยการกลาง	ผู้อำนวยการต้น	วิชาการ	ทั่วไป		ตามภารกิจ	ทั่วไป	
จำนวน (คน)	ตามแผนอัตรากำลัง ๓ ปี	-	-	๑๐	๒	-	-	-	๑๒
	ที่มีอยู่จริง	-	-	๙	๒	-	-	-	๑๑

โครงสร้างโรงพยาบาลส่งเสริมสุขภาพตำบลบ้านเชิงเขา (ขนาดกลาง M)
อำเภอบาเจาะ จังหวัดนราธิวาส

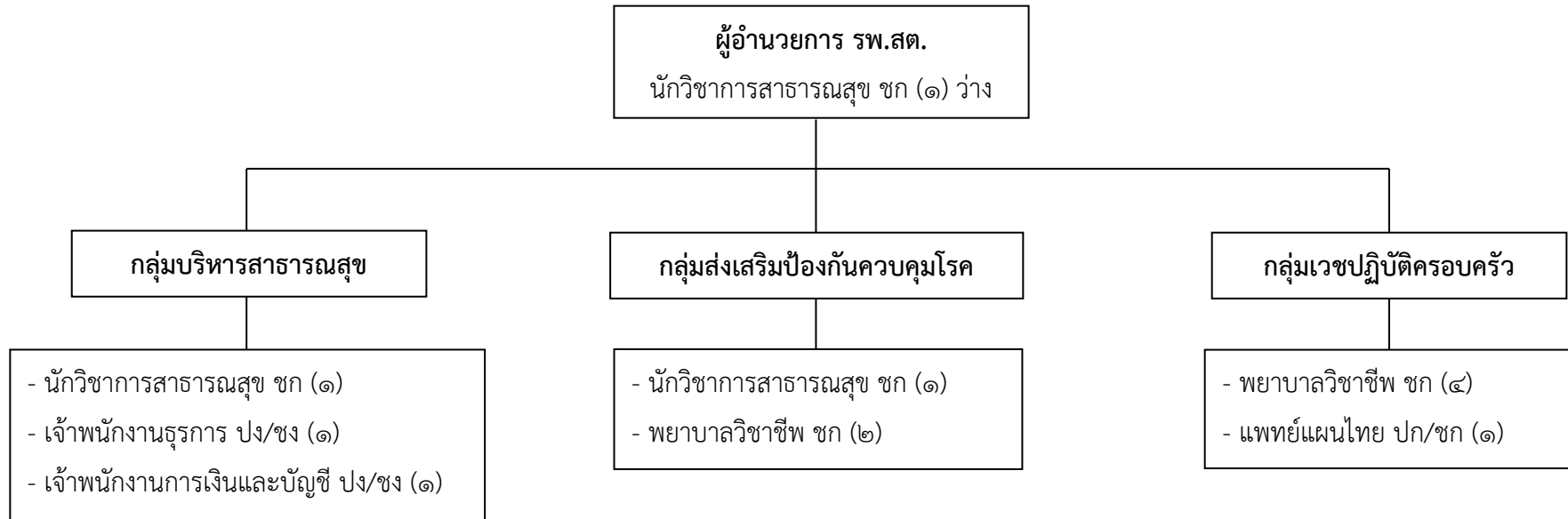

ประเภท/ระดับ		ข้าราชการ อบจ.				ลูกจ้างประจำ	พนักงานจ้าง		รวม
		ผู้อำนวยการกลาง	ผู้อำนวยการต้น	วิชาการ	ทั่วไป		ตามภารกิจ	ทั่วไป	
จำนวน (คน)	ตามแผนอัตรากำลัง ๓ ปี	-	-	๑๐	๒	-	-	-	๑๒
	ที่มีอยู่จริง	-	-	๘	-	-	-	-	๘

โครงสร้างโรงพยาบาลส่งเสริมสุขภาพตำบลบาระเหนือ (ขนาดกลาง M)
อำเภอบาเจาะ จังหวัดนราธิวาส

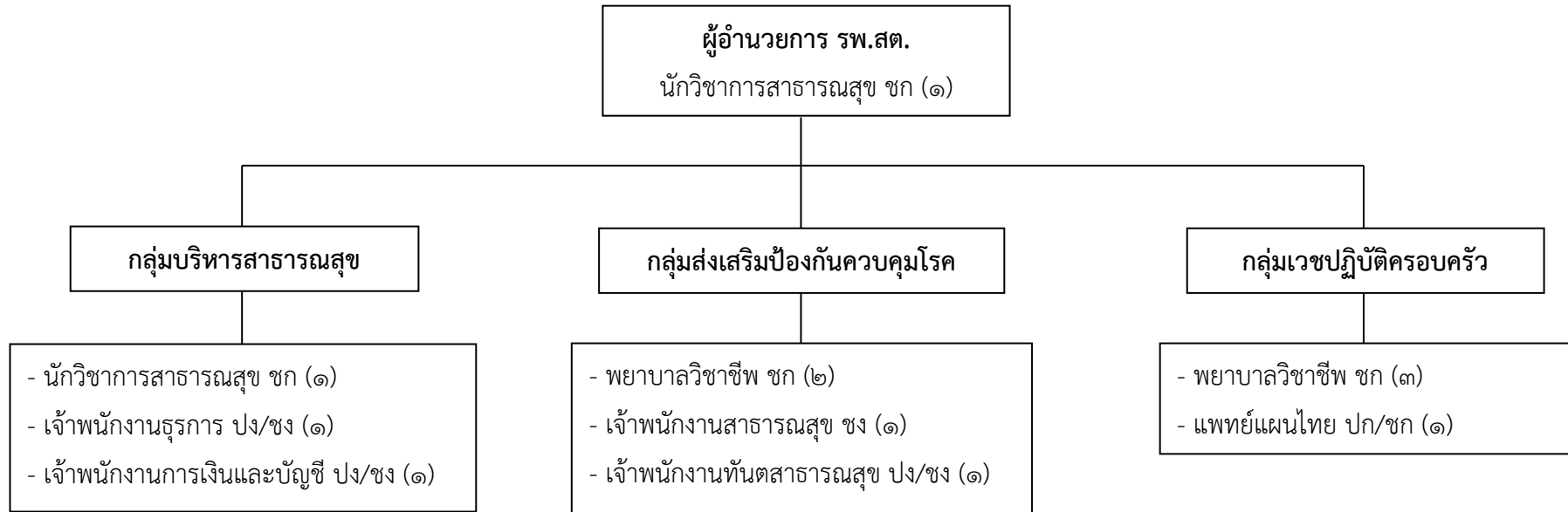

ประเภท/ระดับ		ข้าราชการ อบจ.				ลูกจ้าง ประจำ	พนักงานจ้าง		รวม
		ผู้อำนวยการกลาง	ผู้อำนวยการต้น	วิชาการ	ทั่วไป		ตามภารกิจ	ทั่วไป	
จำนวน (คน)	ตามแผนอัตรากำลัง ๓ ปี	-	-	๘	๔	-	-	-	๑๒
	ที่มีอยู่จริง	-	-	๗	๑	-	-	-	๘

โครงสร้างโรงพยาบาลส่งเสริมสุขภาพตำบลบ้านปือระ (ขนาดกลาง M)

อำเภอบาเจาะ จังหวัดนราธิวาส

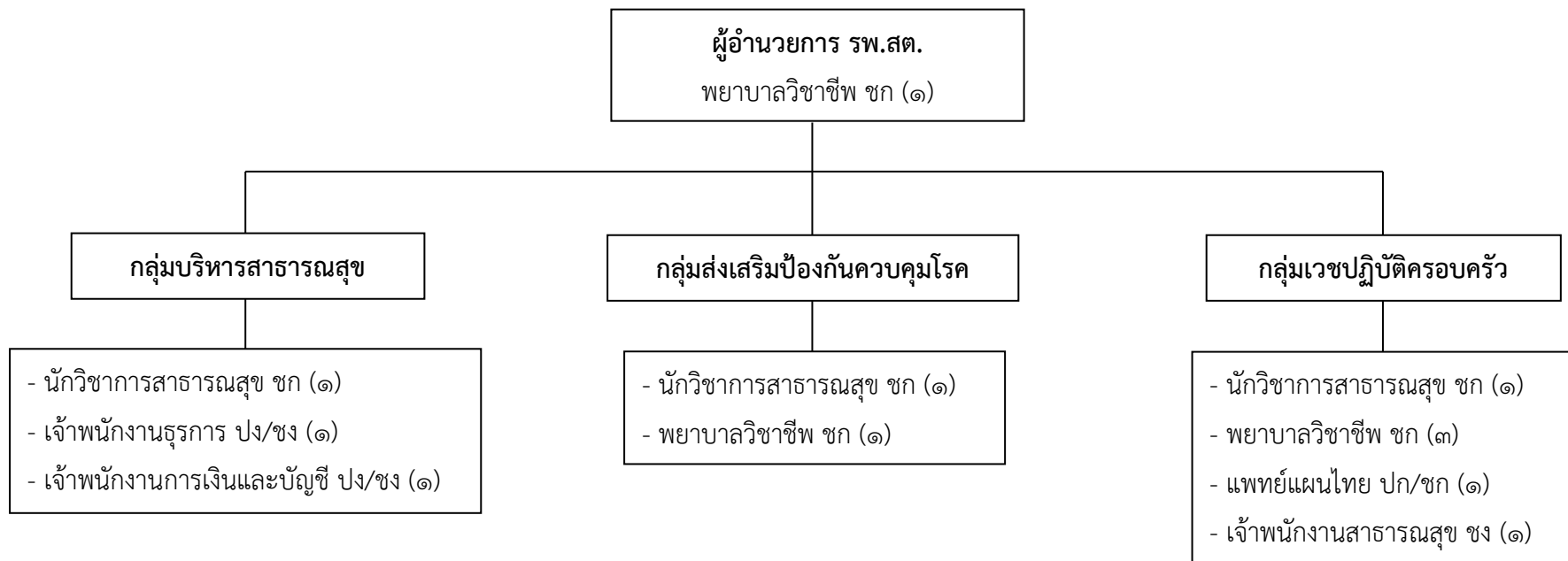

ประเภท/ระดับ		ข้าราชการ อบจ.				ลูกจ้างประจำ	พนักงานจ้าง		รวม
		ผู้อำนวยการกลาง	ผู้อำนวยการต้น	วิชาการ	ทั่วไป		ตามภารกิจ	ทั่วไป	
จำนวน (คน)	ตามแผนอัตรากำลัง ๓ ปี	-	-	๙	๓	-	-	-	๑๒
	ที่มีอยู่จริง	-	-	๘	๑	-	-	-	๙

โครงสร้างโรงพยาบาลส่งเสริมสุขภาพตำบลบ้านคลองแระ (ขนาดกลาง M)

อำเภอบาเจาะ จังหวัดนราธิวาส

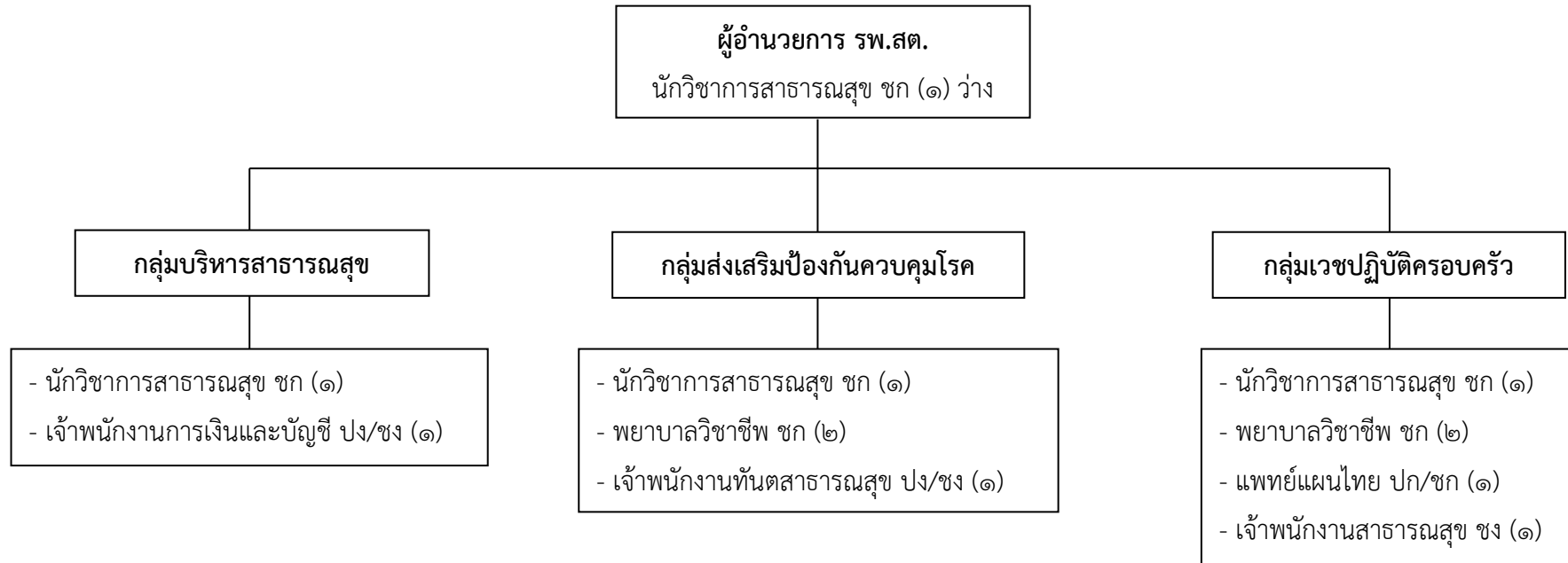

ประเภท/ระดับ		ข้าราชการ อบจ.				ลูกจ้างประจำ	พนักงานจ้าง		รวม
		ผู้อำนวยการกลาง	ผู้อำนวยการต้น	วิชาการ	ทั่วไป		ตามภารกิจ	ทั่วไป	
จำนวน (คน)	ตามแผนอัตรากำลัง ๓ ปี	-	-	๙	๓	-	-	-	๑๒
	ที่มีอยู่จริง	-	-	๗	๑	-	-	-	๘

โครงสร้างโรงพยาบาลส่งเสริมสุขภาพตำบลบ้านต่อหลัง (ขนาดกลาง M)
อำเภอระแงะ จังหวัดนราธิวาส

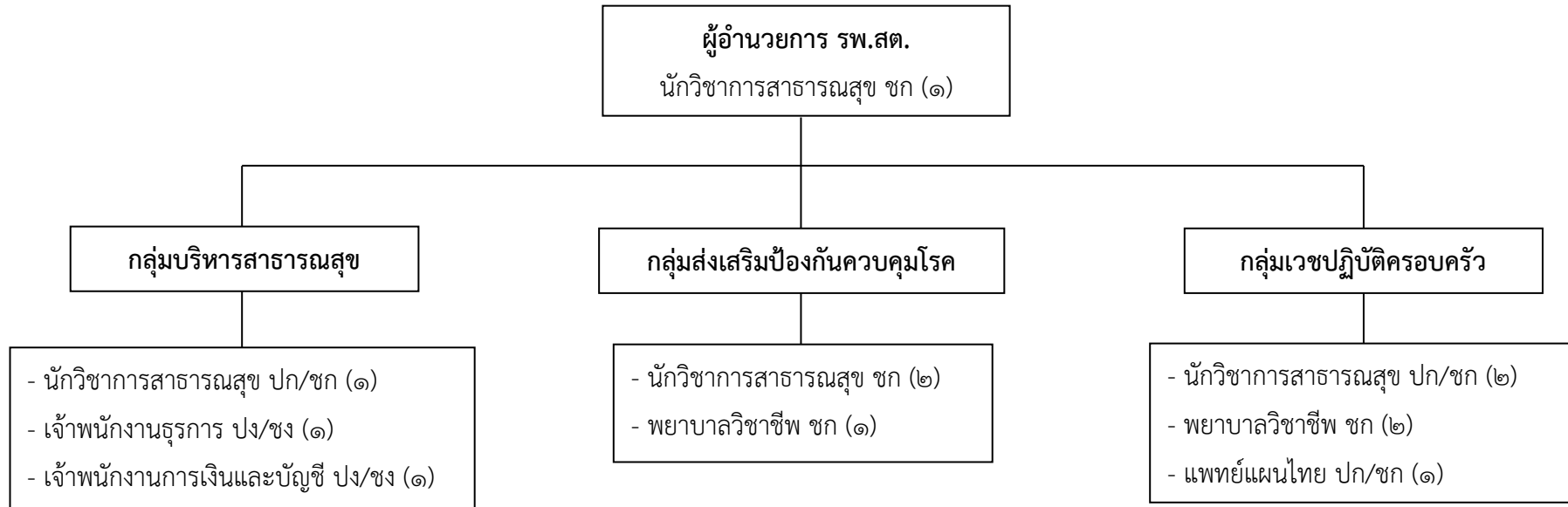

ประเภท/ระดับ		ข้าราชการ อบจ.				ลูกจ้างประจำ	พนักงานจ้าง		รวม
		ผู้อำนวยการกลาง	ผู้อำนวยการต้น	วิชาการ	ทั่วไป		ตามภารกิจ	ทั่วไป	
จำนวน (คน)	ตามแผนอัตรากำลัง ๓ ปี	-	-	๑๐	๒	-	-	-	๑๒
	ที่มีอยู่จริง	-	-	๖	-	-	-	-	๖

โครงสร้างโรงพยาบาลส่งเสริมสุขภาพตำบลบ้านป่าไผ่ (ขนาดกลาง M)

อำเภอระแงะ จังหวัดนราธิวาส

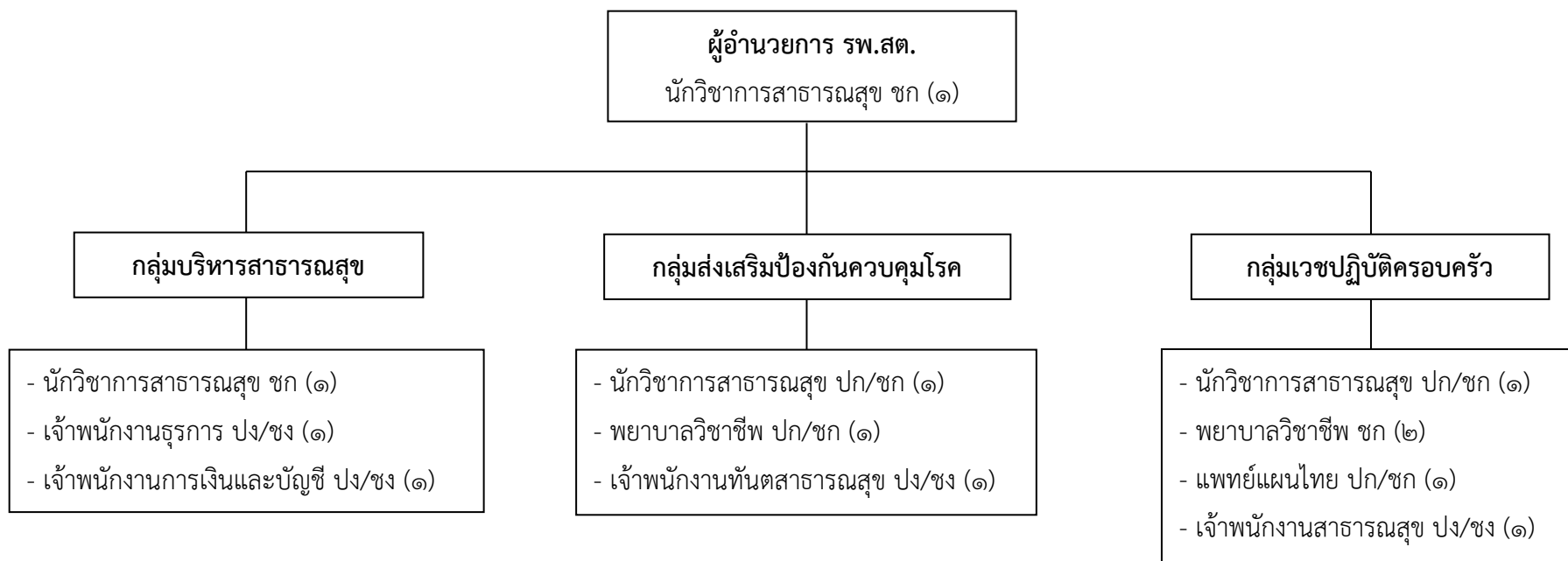

ประเภท/ระดับ		ข้าราชการ อบจ.				ลูกจ้างประจำ	พนักงานจ้าง		รวม
		ผู้อำนวยการกลาง	ผู้อำนวยการต้น	วิชาการ	ทั่วไป		ตามภารกิจ	ทั่วไป	
จำนวน (คน)	ตามแผนอัตรากำลัง ๓ ปี	-	-	๘	๔	-	-	-	๑๒
	ที่มีอยู่จริง	-	-	๔	-	-	-	-	๔

โครงสร้างโรงพยาบาลส่งเสริมสุขภาพตำบลบ้านจุฬารัตน์พัฒนา ๕ (ขนาดกลาง M)

อำเภอระแงะ จังหวัดนราธิวาส

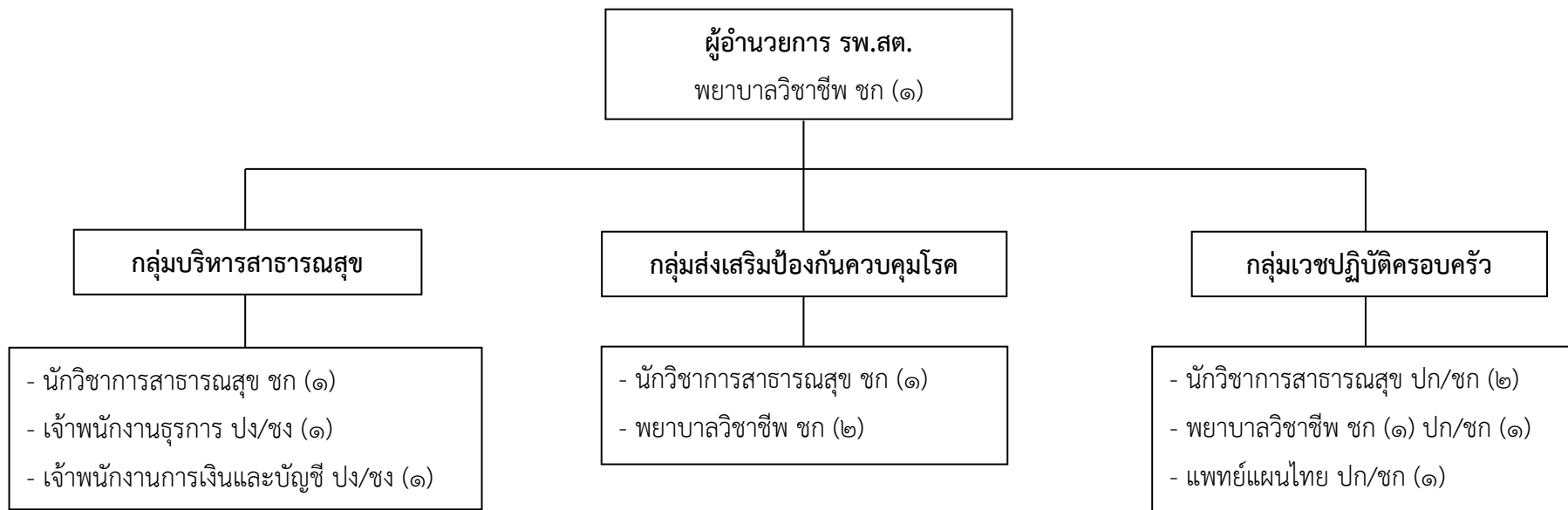

ประเภท/ระดับ		ข้าราชการ อบจ.				ลูกจ้างประจำ	พนักงานจ้าง		รวม
		ผู้อำนวยการกลาง	ผู้อำนวยการต้น	วิชาการ	ทั่วไป		ตามภารกิจ	ทั่วไป	
จำนวน (คน)	ตามแผนอัตรากำลัง ๓ ปี	-	-	๑๐	๒	-	-	-	๑๒
	ที่มีอยู่จริง	-	-	๖	-	-	-	-	๖

โครงสร้างโรงพยาบาลส่งเสริมสุขภาพตำบลบองอ (ขนาดกลาง M)
อำเภอระแงะ จังหวัดนราธิวาส

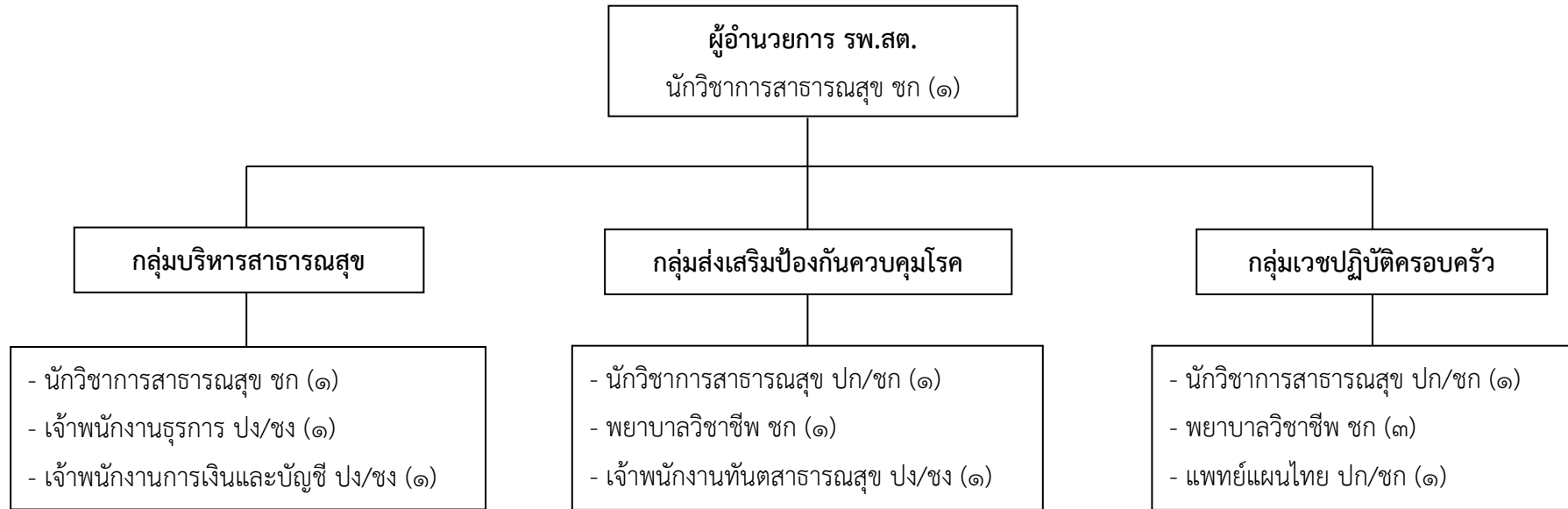

ประเภท/ระดับ		ข้าราชการ อบจ.				ลูกจ้างประจำ	พนักงานจ้าง		รวม
		ผู้อำนวยการกลาง	ผู้อำนวยการต้น	วิชาการ	ทั่วไป		ตามภารกิจ	ทั่วไป	
จำนวน (คน)	ตามแผนอัตรากำลัง ๓ ปี	-	-	๙	๓	-	-	-	๑๒
	ที่มีอยู่จริง	-	-	๖	-	-	-	-	๖

โครงสร้างโรงพยาบาลส่งเสริมสุขภาพตำบลบ้านลำไย (ขนาดกลาง M)
อำเภอระแงะ จังหวัดนราธิวาส

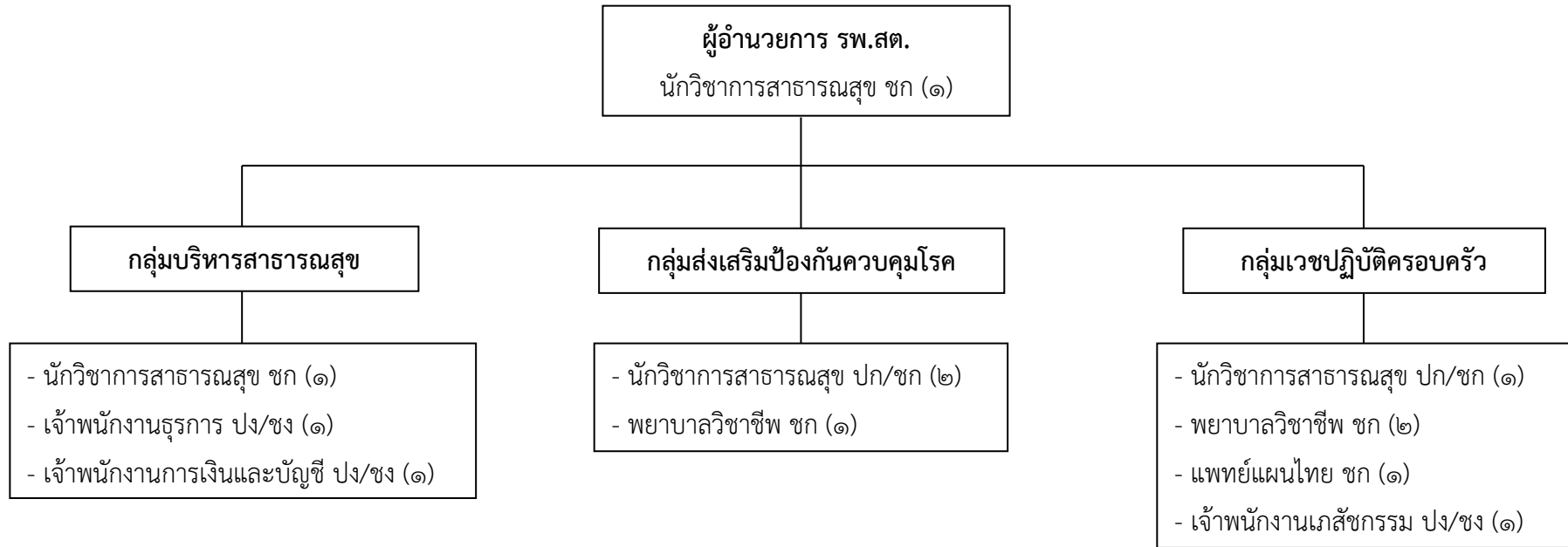

ประเภท/ระดับ		ข้าราชการ อบจ.				ลูกจ้างประจำ	พนักงานจ้าง		รวม
		ผู้อำนวยการกลาง	ผู้อำนวยการต้น	วิชาการ	ทั่วไป		ตามภารกิจ	ทั่วไป	
จำนวน (คน)	ตามแผนอัตรากำลัง ๓ ปี	-	-	๙	๓	-	-	-	๑๒
	ที่มีอยู่จริง	-	-	๖	-	-	-	-	๖

โครงสร้างโรงพยาบาลส่งเสริมสุขภาพตำบลบ้านกาลิซา (ขนาดกลาง M)
อำเภอระแงะ จังหวัดนราธิวาส

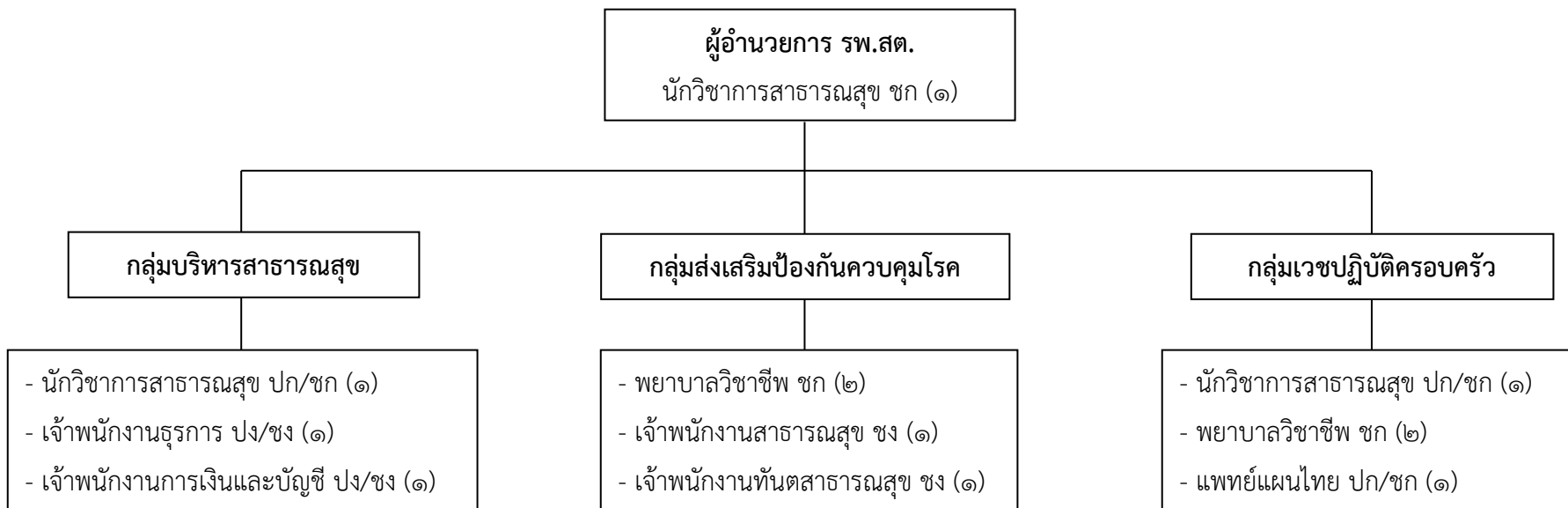

ประเภท/ระดับ		ข้าราชการ อบจ.				ลูกจ้างประจำ	พนักงานจ้าง		รวม
		ผู้อำนวยการกลาง	ผู้อำนวยการต้น	วิชาการ	ทั่วไป		ตามภารกิจ	ทั่วไป	
จำนวน (คน)	ตามแผนอัตรากำลัง ๓ ปี	-	-	๘	๔	-	-	-	๑๒
	ที่มีอยู่จริง	-	-	๕	๒	-	-	-	๗

โครงสร้างโรงพยาบาลส่งเสริมสุขภาพตำบลกาหนึะ (ขนาดกลาง M)
อำเภอระแงะ จังหวัดนราธิวาส

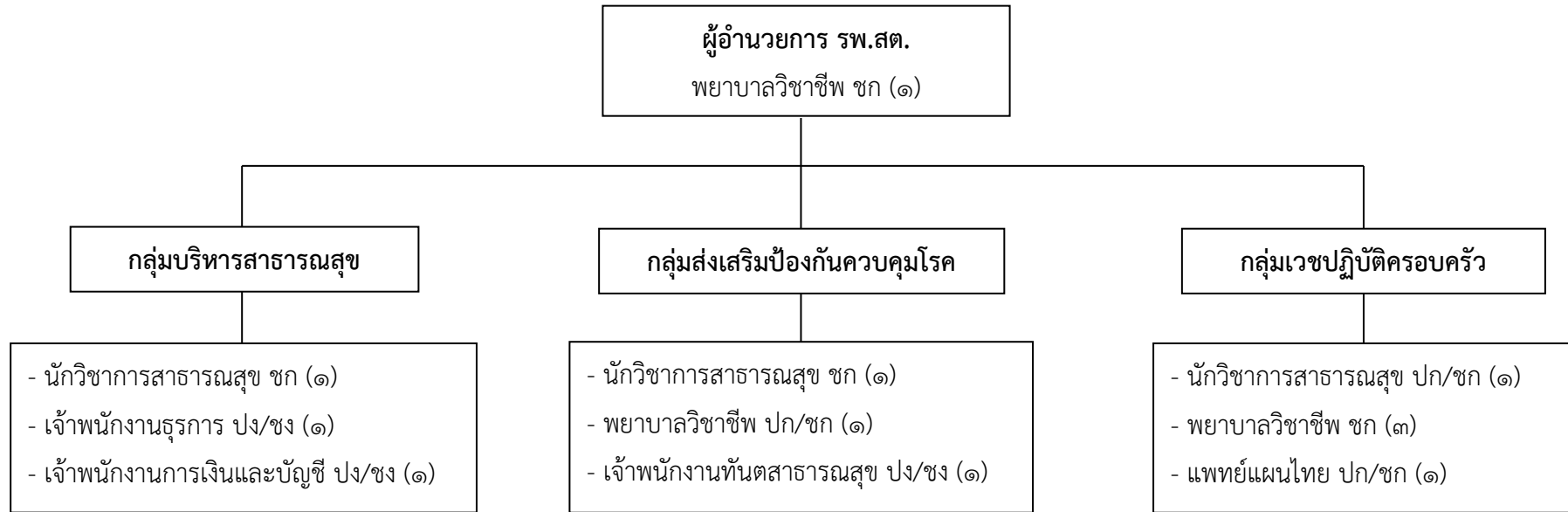

ประเภท/ระดับ		ข้าราชการ อบจ.				ลูกจ้างประจำ	พนักงานจ้าง		รวม
		ผู้อำนวยการกลาง	ผู้อำนวยการต้น	วิชาการ	ทั่วไป		ตามภารกิจ	ทั่วไป	
จำนวน (คน)	ตามแผนอัตรากำลัง ๓ ปี	-	-	๙	๓	-	-	-	๑๒
	ที่มีอยู่จริง	-	-	๖	-	-	-	-	๖

โครงสร้างโรงพยาบาลส่งเสริมสุขภาพตำบลบ้านเจ๊ะเก (ขนาดกลาง M)
อำเภอระแงะ จังหวัดนราธิวาส

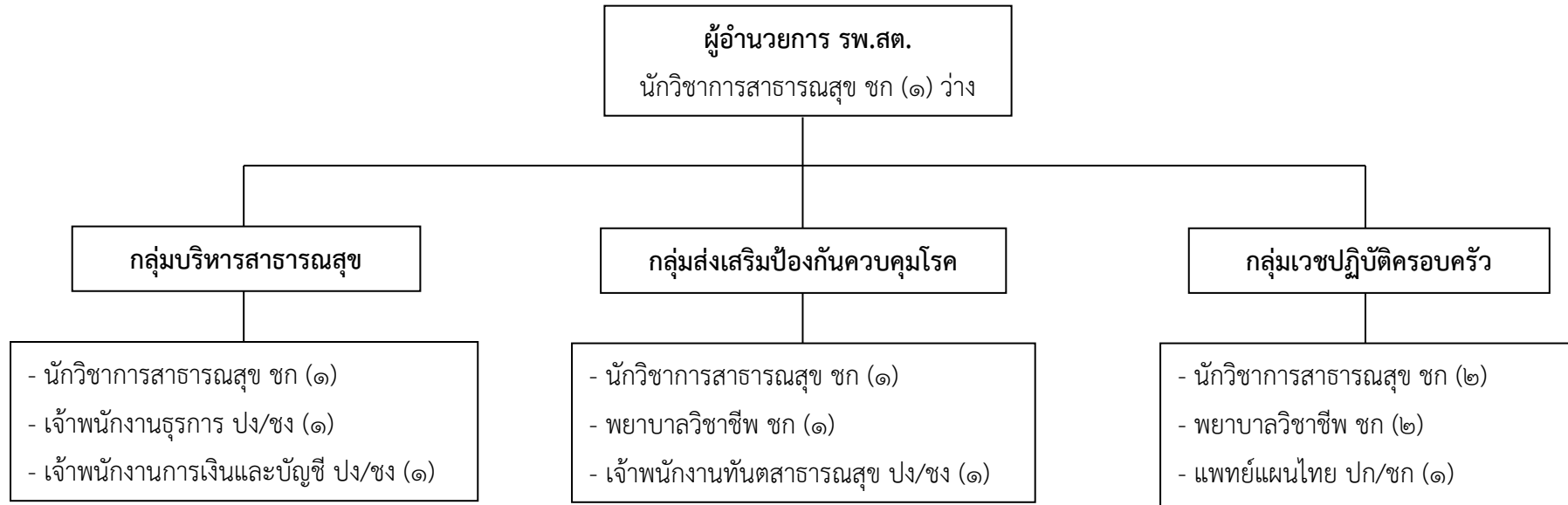

ประเภท/ระดับ		ข้าราชการ อบจ.				ลูกจ้าง ประจำ	พนักงานจ้าง		รวม
		ผู้อำนวยการกลาง	ผู้อำนวยการต้น	วิชาการ	ทั่วไป		ตามภารกิจ	ทั่วไป	
จำนวน (คน)	ตามแผนอัตรากำลัง ๓ ปี	-	-	๙	๓	-	-	-	๑๒
	ที่มีอยู่จริง	-	-	๗	-	-	-	-	๗

โครงสร้างโรงพยาบาลส่งเสริมสุขภาพตำบลบางโงะโต (ขนาดกลาง M)

อำเภอระแงะ จังหวัดนราธิวาส

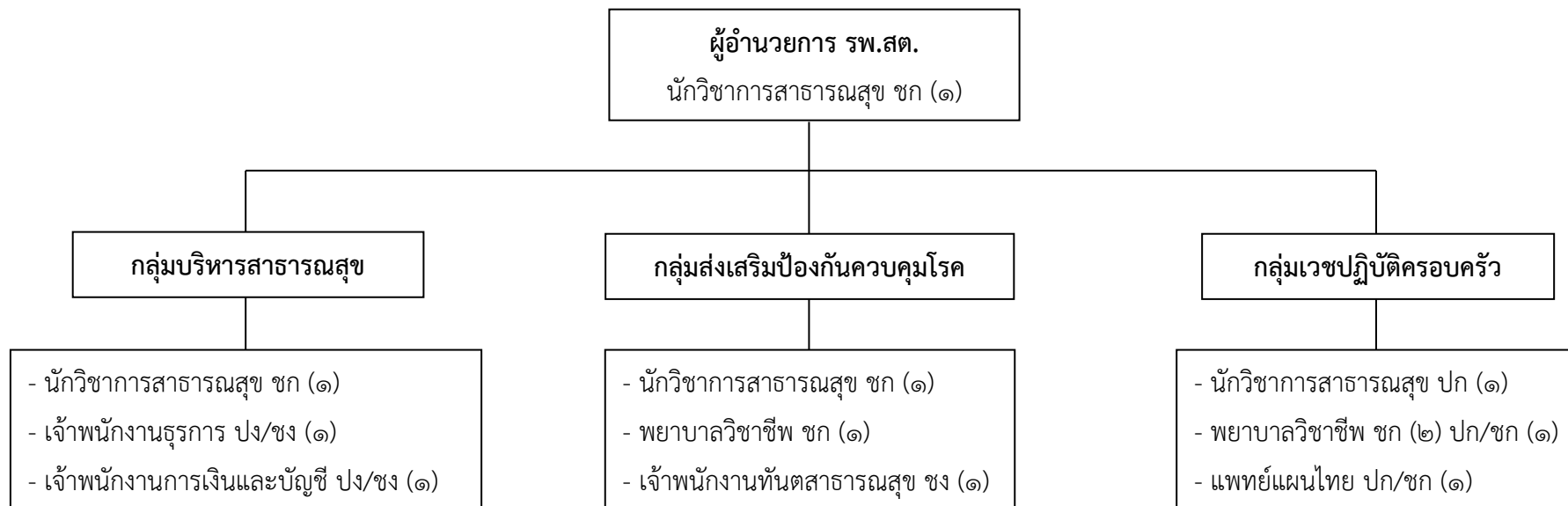

ประเภท/ระดับ		ข้าราชการ อบจ.				ลูกจ้างประจำ	พนักงานจ้าง		รวม
		ผู้อำนวยการกลาง	ผู้อำนวยการต้น	วิชาการ	ทั่วไป		ตามภารกิจ	ทั่วไป	
จำนวน (คน)	ตามแผนอัตรากำลัง ๓ ปี	-	-	๙	๓	-	-	-	๑๒
	ที่มีอยู่จริง	-	-	๗	๑	-	-	-	๘

โครงสร้างโรงพยาบาลส่งเสริมสุขภาพตำบลบ้านซีโป (ขนาดกลาง M)
อำเภอระแงะ จังหวัดนราธิวาส

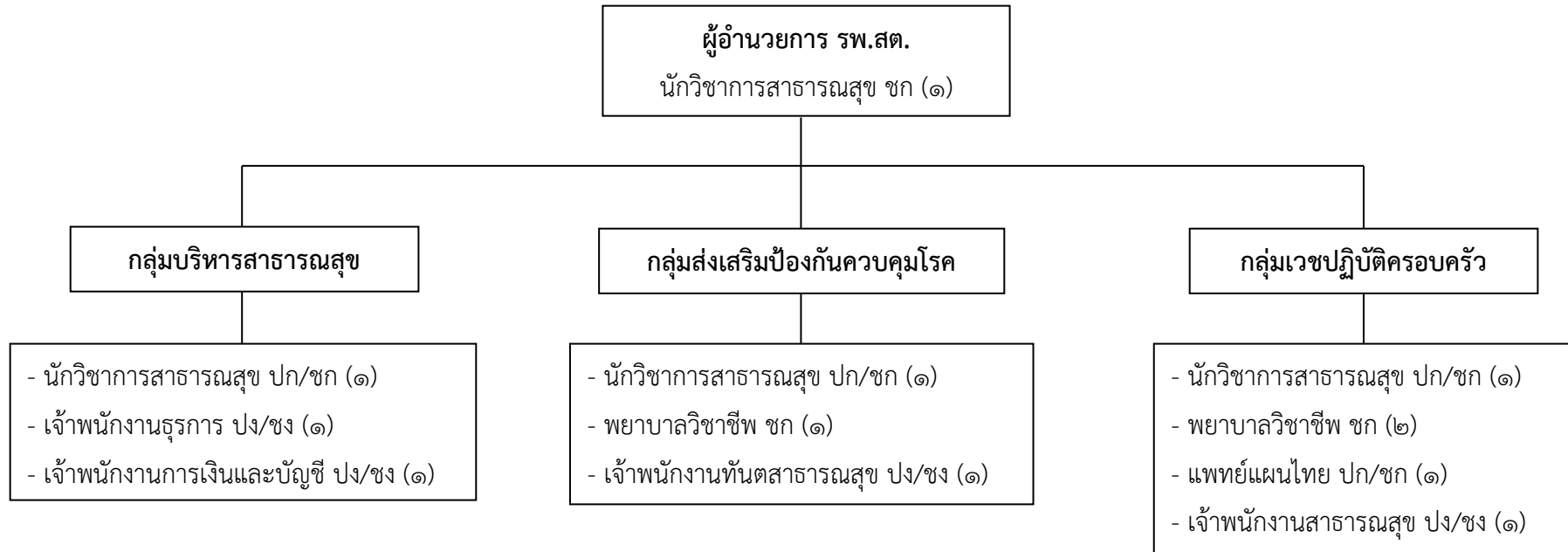

ประเภท/ระดับ		ข้าราชการ อบจ.				ลูกจ้างประจำ	พนักงานจ้าง		รวม
		ผู้อำนวยการกลาง	ผู้อำนวยการต้น	วิชาการ	ทั่วไป		ตามภารกิจ	ทั่วไป	
จำนวน (คน)	ตามแผนอัตรากำลัง ๓ ปี	-	-	๘	๔	-	-	-	๑๒
	ที่มีอยู่จริง	-	-	๔	-	-	-	-	๔

โครงสร้างโรงพยาบาลส่งเสริมสุขภาพตำบลเฉลิม (ขนาดกลาง M)
อำเภอระแงะ จังหวัดนราธิวาส

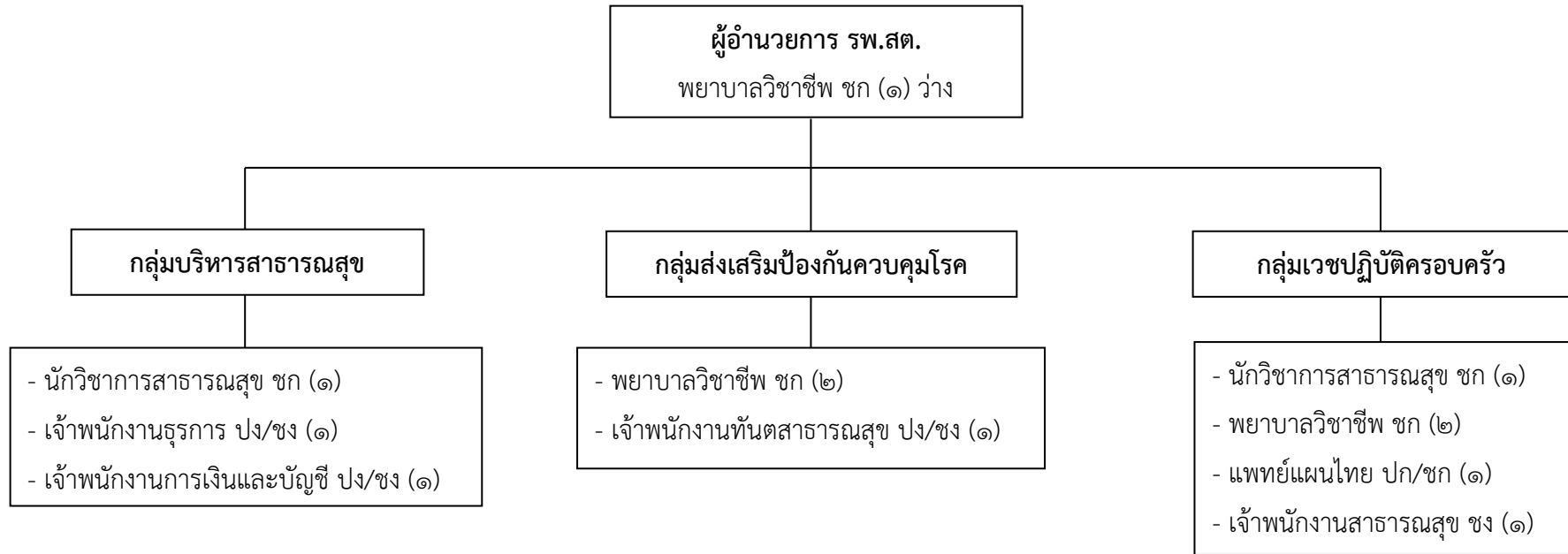

ประเภท/ระดับ		ข้าราชการ อบจ.				ลูกจ้าง ประจำ	พนักงานจ้าง		รวม
		ผู้อำนวยการกลาง	ผู้อำนวยการต้น	วิชาการ	ทั่วไป		ตามภารกิจ	ทั่วไป	
จำนวน (คน)	ตามแผนอัตรากำลัง ๓ ปี	-	-	๘	๔	-	-	-	๑๒
	ที่มีอยู่จริง	-	-	๖	๑	-	-	-	๗

โครงสร้างโรงพยาบาลส่งเสริมสุขภาพตำบลมะรือโบตก (ขนาดกลาง M)
อำเภอระแงะ จังหวัดนราธิวาส

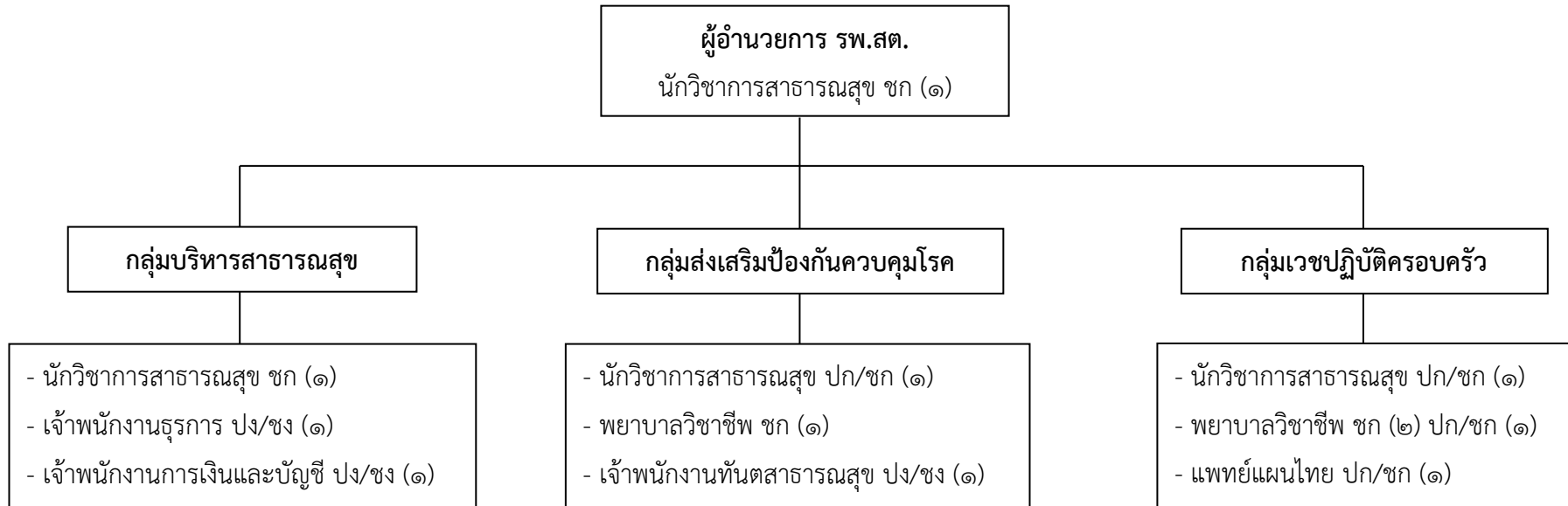

ประเภท/ระดับ		ข้าราชการ อบจ.				ลูกจ้างประจำ	พนักงานจ้าง		รวม
		อำนวยการกลาง	อำนวยการต้น	วิชาการ	ทั่วไป		ตามภารกิจ	ทั่วไป	
จำนวน (คน)	ตามแผนอัตรากำลั้ง ๓ ปี	-	-	๙	๓	-	-	-	๑๒
	ที่มีอยู่จริง	-	-	๕	-	-	-	-	๕

โครงสร้างโรงพยาบาลส่งเสริมสุขภาพตำบลบ้านสะโล (ขนาดกลาง M)
อำเภอระแงะ จังหวัดนราธิวาส

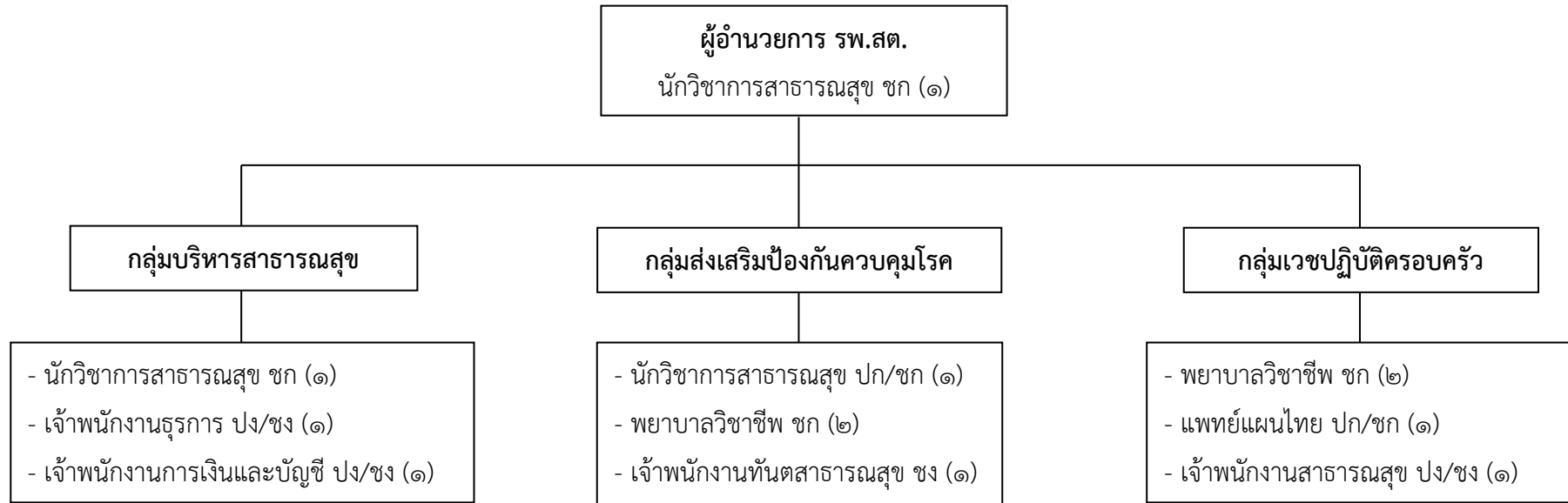

ประเภท/ระดับ		ข้าราชการ อบจ.				ลูกจ้างประจำ	พนักงานจ้าง		รวม
		อำนวยการกลาง	อำนวยการต้น	วิชาการ	ทั่วไป		ตามภารกิจ	ทั่วไป	
จำนวน (คน)	ตามแผนอัตรากำลัง ๓ ปี	-	-	๘	๔	-	-	-	๑๒
	ที่มีอยู่จริง	-	-	๖	๑	-	-	-	๗

โครงสร้างโรงพยาบาลส่งเสริมสุขภาพตำบลบ้านนาโอน (ขนาดกลาง M)
อำเภอหรือเสาะ จังหวัดนราธิวาส

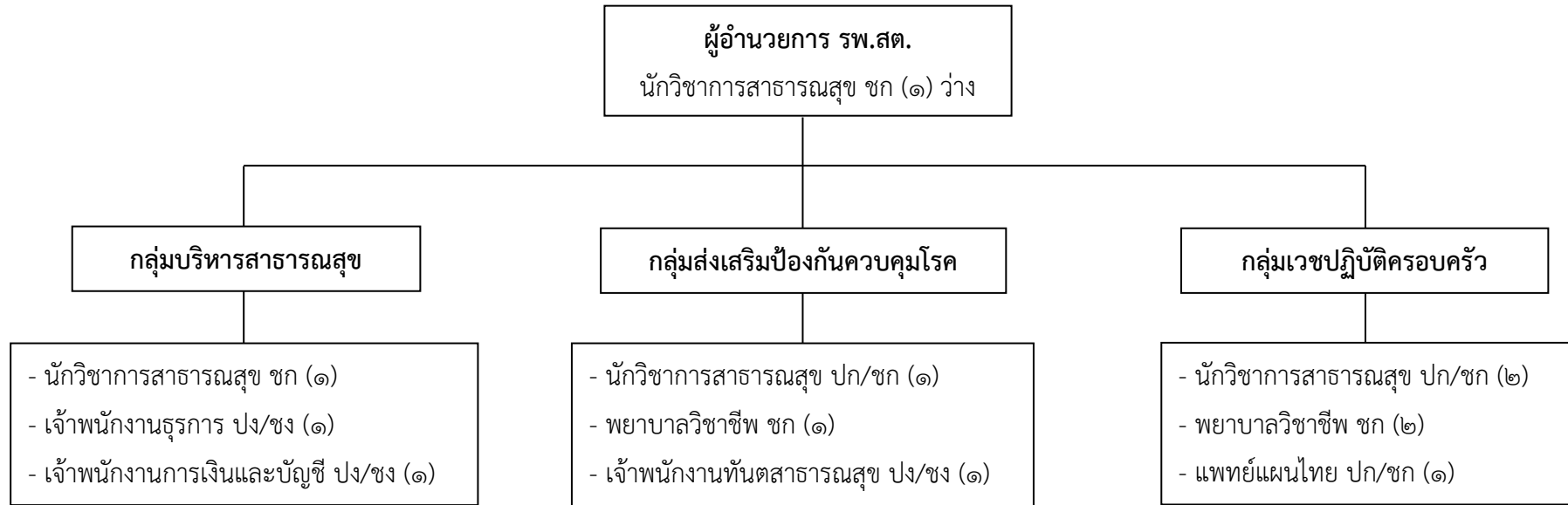

ประเภท/ระดับ		ข้าราชการ อบจ.				ลูกจ้าง ประจำ	พนักงานจ้าง		รวม
		ผู้อำนวยการกลาง	ผู้อำนวยการต้น	วิชาการ	ทั่วไป		ตามภารกิจ	ทั่วไป	
จำนวน (คน)	ตามแผนอัตรากำลัง ๓ ปี	-	-	๙	๓	-	-	-	๑๒
	ที่มีอยู่จริง	-	-	๔	-	-	-	-	๔

โครงสร้างโรงพยาบาลส่งเสริมสุขภาพตำบลบ้านมือและห์ (ขนาดเล็ก S)
อำเภอหรือเสาะ จังหวัดนราธิวาส

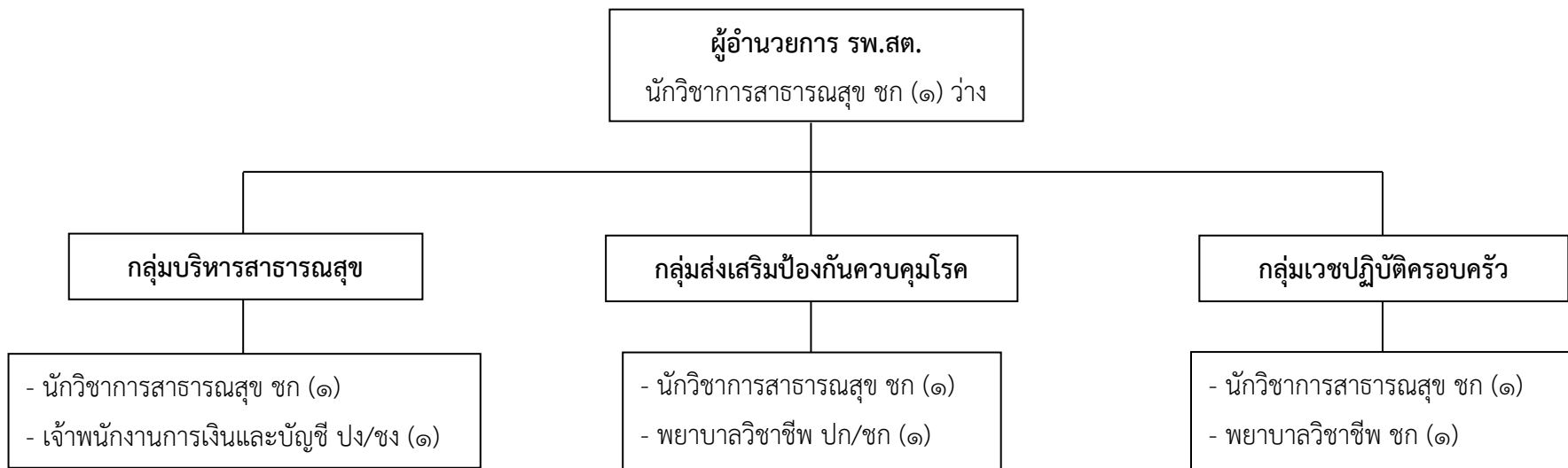

ประเภท/ระดับ		ข้าราชการ อบจ.				ลูกจ้างประจำ	พนักงานจ้าง		รวม
		ผู้อำนวยการกลาง	ผู้อำนวยการต้น	วิชาการ	ทั่วไป		ตามภารกิจ	ทั่วไป	
จำนวน (คน)	ตามแผนอัตรากำลัง ๓ ปี	-	-	๖	๑	-	-	-	๗
	ที่มีอยู่จริง	-	-	๔	-	-	-	-	๔

โครงสร้างโรงพยาบาลส่งเสริมสุขภาพตำบลบ้านสาวอ (ขนาดกลาง M)
อำเภอหรือเสาะ จังหวัดนราธิวาส

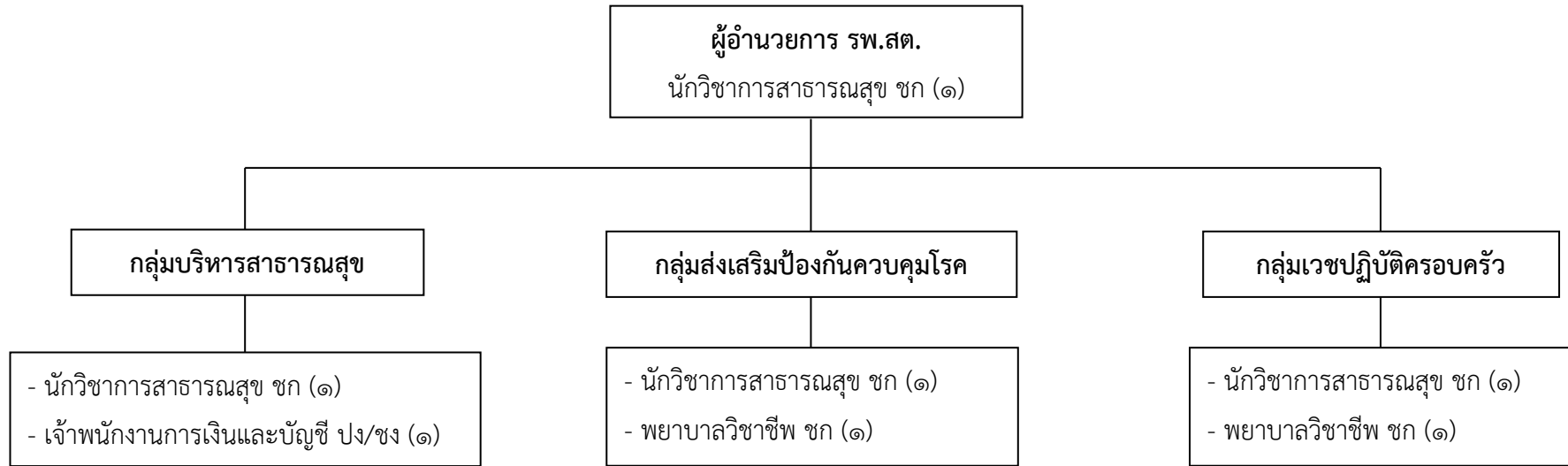

ประเภท/ระดับ		ข้าราชการ อบจ.				ลูกจ้างประจำ	พนักงานจ้าง		รวม
		ผู้อำนวยการกลาง	ผู้อำนวยการต้น	วิชาการ	ทั่วไป		ตามภารกิจ	ทั่วไป	
จำนวน (คน)	ตามแผนอัตรากำลัง ๓ ปี	-	-	๖	๑	-	-	-	๗
	ที่มีอยู่จริง	-	-	๖	-	-	-	-	๖

โครงสร้างโรงพยาบาลส่งเสริมสุขภาพตำบลเรียง (ขนาดกลาง M)

อำเภอหรือเสาะ จังหวัดนราธิวาส

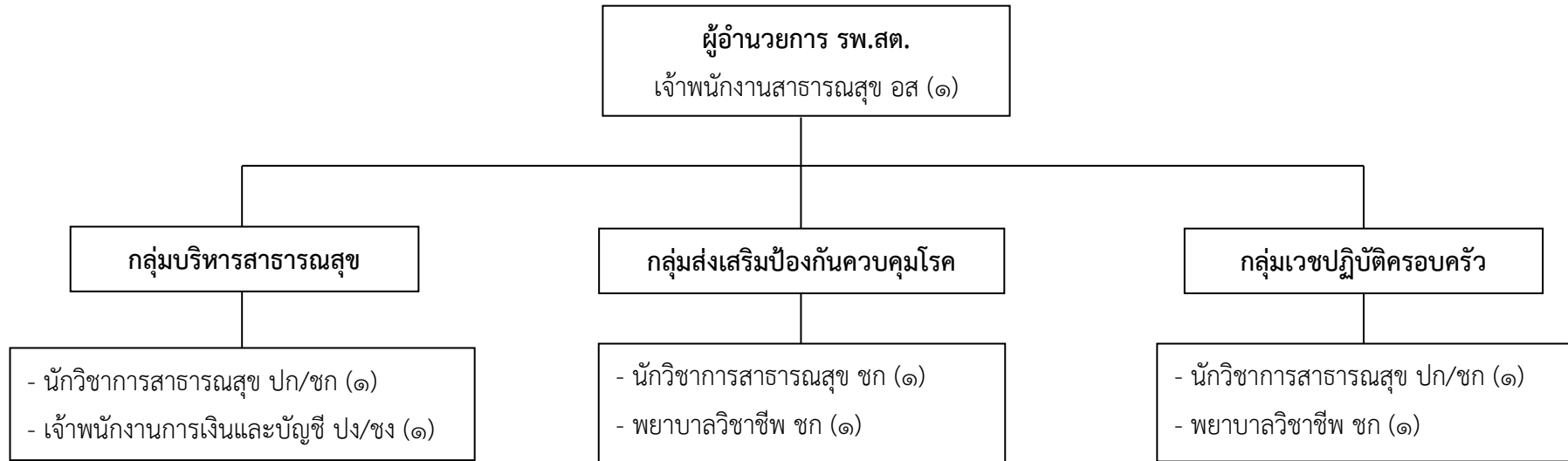

ประเภท/ระดับ		ข้าราชการ อบจ.				ลูกจ้างประจำ	พนักงานจ้าง		รวม
		ผู้อำนวยการกลาง	ผู้อำนวยการต้น	วิชาการ	ทั่วไป		ตามภารกิจ	ทั่วไป	
จำนวน (คน)	ตามแผนอัตรากำลัง ๓ ปี	-	-	๕	๒	-	-	-	๗
	ที่มีอยู่จริง	-	-	๓	๑	-	-	-	๔

โครงสร้างโรงพยาบาลส่งเสริมสุขภาพตำบลบ้านชื้อเลาะ (ขนาดกลาง M)
อำเภอเรือเสาะ จังหวัดนราธิวาส

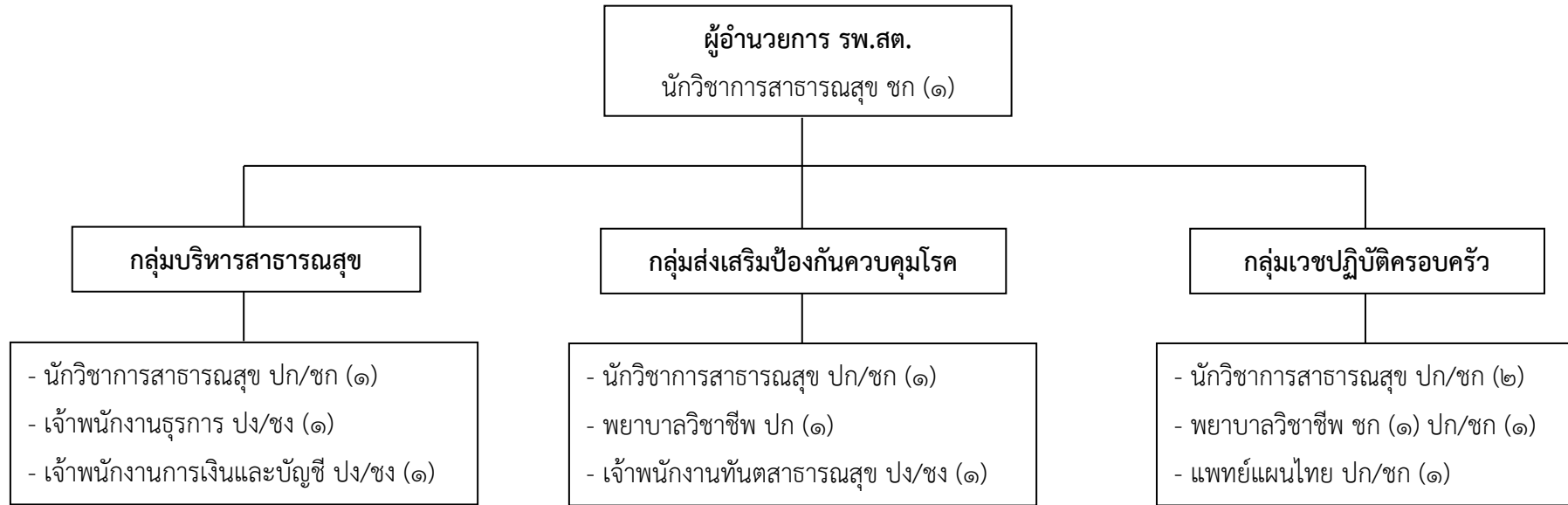

ประเภท/ระดับ		ข้าราชการ อบจ.				ลูกจ้างประจำ	พนักงานจ้าง		รวม
		ผู้อำนวยการกลาง	ผู้อำนวยการต้น	วิชาการ	ทั่วไป		ตามภารกิจ	ทั่วไป	
จำนวน (คน)	ตามแผนอัตรากำลัง ๓ ปี	-	-	๙	๓	-	-	-	๑๒
	ที่มีอยู่จริง	-	-	๓	-	-	-	-	๓

โครงสร้างโรงพยาบาลส่งเสริมสุขภาพตำบลบ้านมะนังป็นยัง (ขนาดกลาง M)
อำเภอหรือเสาะ จังหวัดนราธิวาส

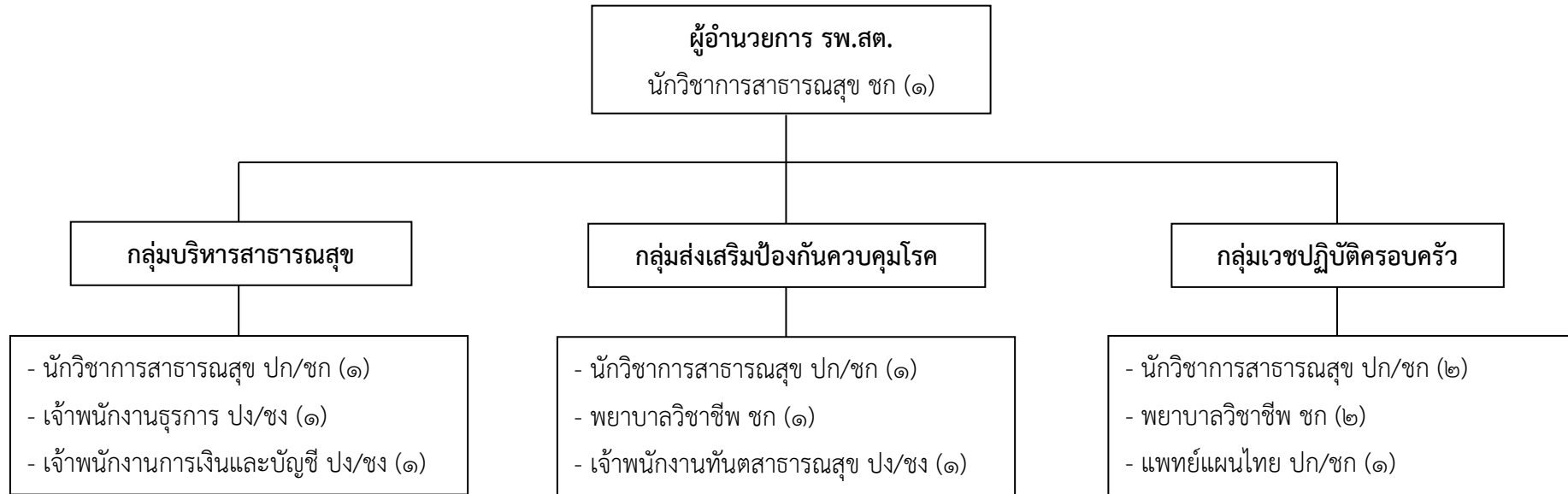

ประเภท/ระดับ		ข้าราชการ อบจ.				ลูกจ้าง ประจำ	พนักงานจ้าง		รวม
		ผู้อำนวยการกลาง	ผู้อำนวยการต้น	วิชาการ	ทั่วไป		ตามภารกิจ	ทั่วไป	
จำนวน (คน)	ตามแผนอัตรากำลัง ๓ ปี	-	-	๙	๓	-	-	-	๑๒
	ที่มีอยู่จริง	-	-	๔	-	-	-	-	๔

โครงสร้างโรงพยาบาลส่งเสริมสุขภาพตำบลบ้านบาโจกือเต๊ะ (ขนาดกลาง M)

อำเภอหรือเสาะ จังหวัดนราธิวาส

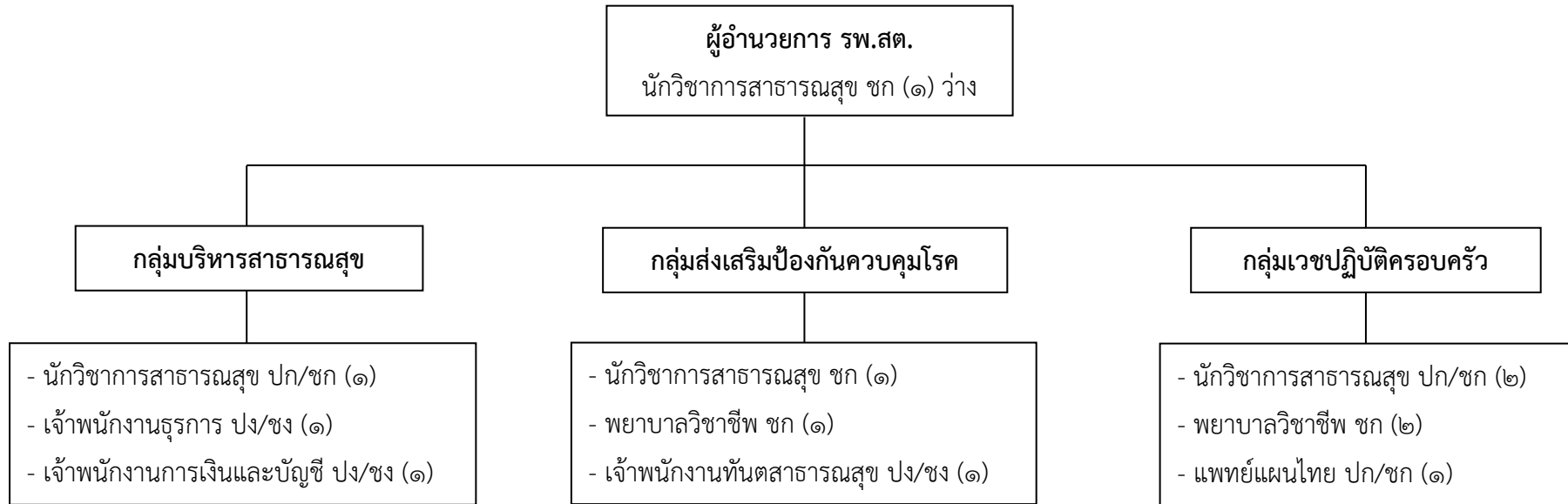

ประเภท/ระดับ		ข้าราชการ อบจ.				ลูกจ้างประจำ	พนักงานจ้าง		รวม
		ผู้อำนวยการกลาง	ผู้อำนวยการต้น	วิชาการ	ทั่วไป		ตามภารกิจ	ทั่วไป	
จำนวน (คน)	ตามแผนอัตรากำลั้ง ๓ ปี	-	-	๙	๓	-	-	-	๑๒
	ที่มีอยู่จริง	-	-	๔	-	-	-	-	๔

โครงสร้างโรงพยาบาลส่งเสริมสุขภาพตำบลบตาง (ขนาดกลาง M)
อำเภอหรือเสาะ จังหวัดนราธิวาส

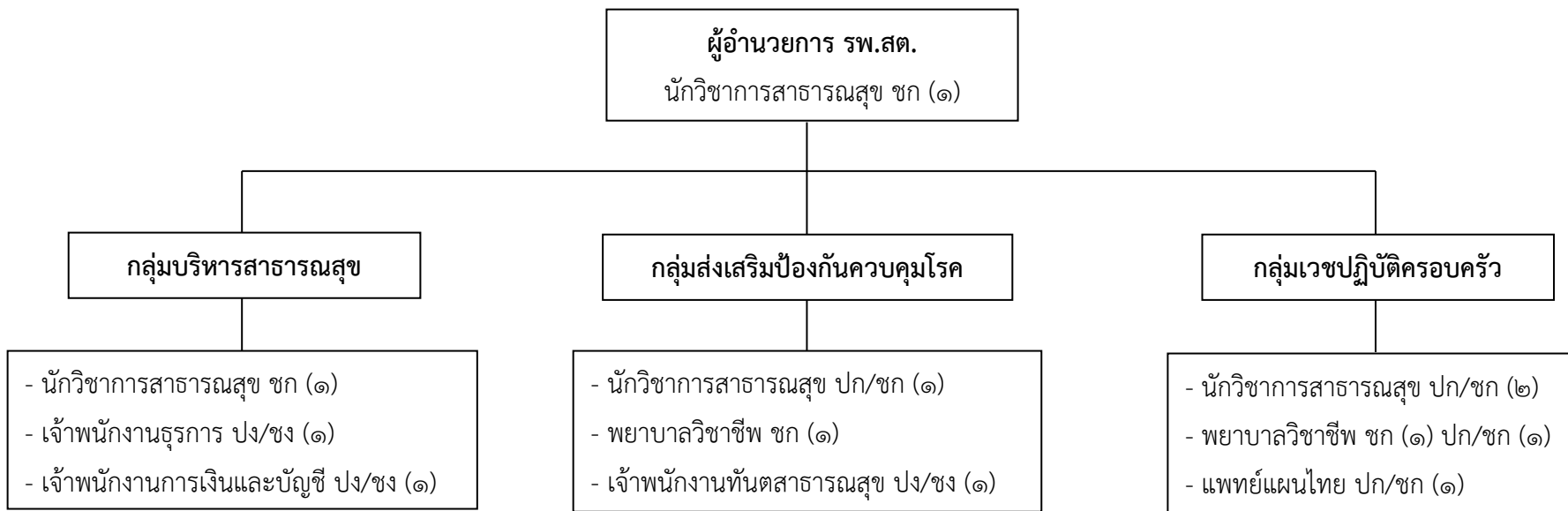

ประเภท/ระดับ		ข้าราชการ อบจ.				ลูกจ้างประจำ	พนักงานจ้าง		รวม
		ผู้อำนวยการกลาง	ผู้อำนวยการต้น	วิชาการ	ทั่วไป		ตามภารกิจ	ทั่วไป	
จำนวน (คน)	ตามแผนอัตรากำลัง ๓ ปี	-	-	๙	๓	-	-	-	๑๒
	ที่มีอยู่จริง	-	-	๔	-	-	-	-	๔

โครงสร้างโรงพยาบาลส่งเสริมสุขภาพตำบลบ้านอูยิ (ขนาดกลาง M)
อำเภอหรือเสาะ จังหวัดนราธิวาส

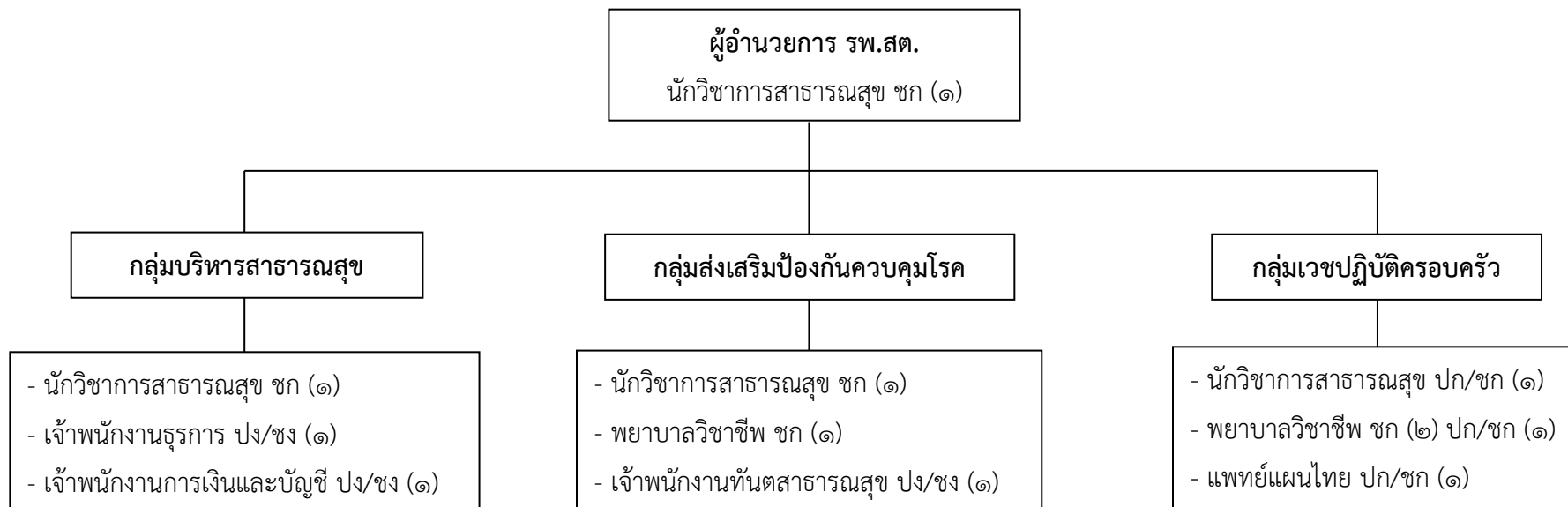

ประเภท/ระดับ		ข้าราชการ อบจ.				ลูกจ้างประจำ	พนักงานจ้าง		รวม
		ผู้อำนวยการกลาง	ผู้อำนวยการต้น	วิชาการ	ทั่วไป		ตามภารกิจ	ทั่วไป	
จำนวน (คน)	ตามแผนอัตรากำลัง ๓ ปี	-	-	๙	๓	-	-	-	๑๒
	ที่มีอยู่จริง	-	-	๖	-	-	-	-	๖

โครงสร้างโรงพยาบาลส่งเสริมสุขภาพตำบลลาโละ (ขนาดกลาง M)
อำเภอหรือเสาะ จังหวัดนราธิวาส

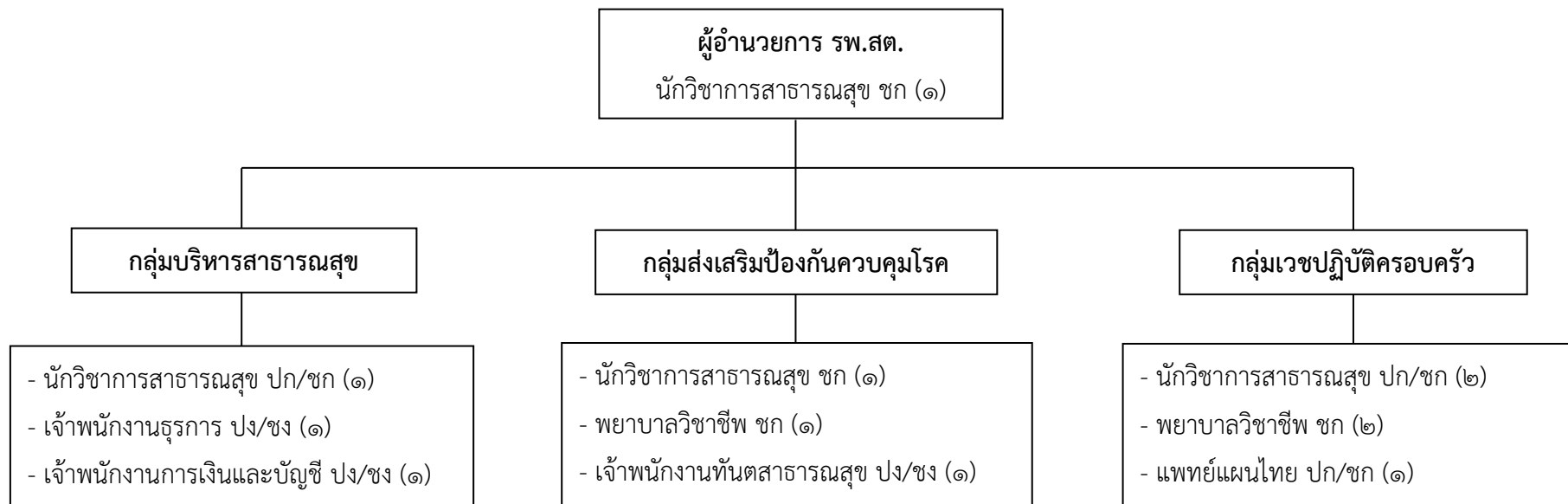

ประเภท/ระดับ		ข้าราชการ อบจ.				ลูกจ้างประจำ	พนักงานจ้าง		รวม
		ผู้อำนวยการกลาง	ผู้อำนวยการต้น	วิชาการ	ทั่วไป		ตามภารกิจ	ทั่วไป	
จำนวน (คน)	ตามแผนอัตรากำลัง ๓ ปี	-	-	๙	๓	-	-	-	๑๒
	ที่มีอยู่จริง	-	-	๕	-	-	-	-	๕

โครงสร้างโรงพยาบาลส่งเสริมสุขภาพตำบลบ้านโคกสะอาด (ขนาดกลาง M)
อำเภอหรือเสาะ จังหวัดนราธิวาส

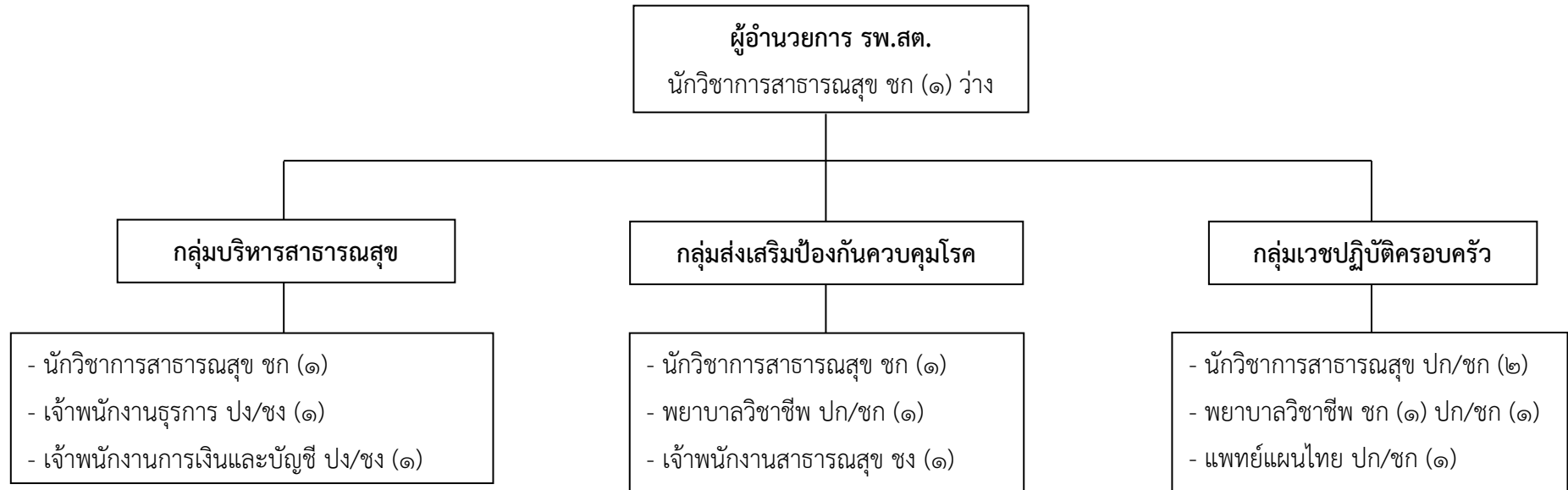

ประเภท/ระดับ		ข้าราชการ อบจ.				ลูกจ้างประจำ	พนักงานจ้าง		รวม
		ผู้อำนวยการกลาง	ผู้อำนวยการต้น	วิชาการ	ทั่วไป		ตามภารกิจ	ทั่วไป	
จำนวน (คน)	ตามแผนอัตรากำลัง ๓ ปี	-	-	๙	๓	-	-	-	๑๒
	ที่มีอยู่จริง	-	-	๓	๑	-	-	-	๔

โครงสร้างโรงพยาบาลส่งเสริมสุขภาพตำบลบ้านตายา (ขนาดเล็ก S)
อำเภอหรือสภะ จังหวัดนราธิวาส

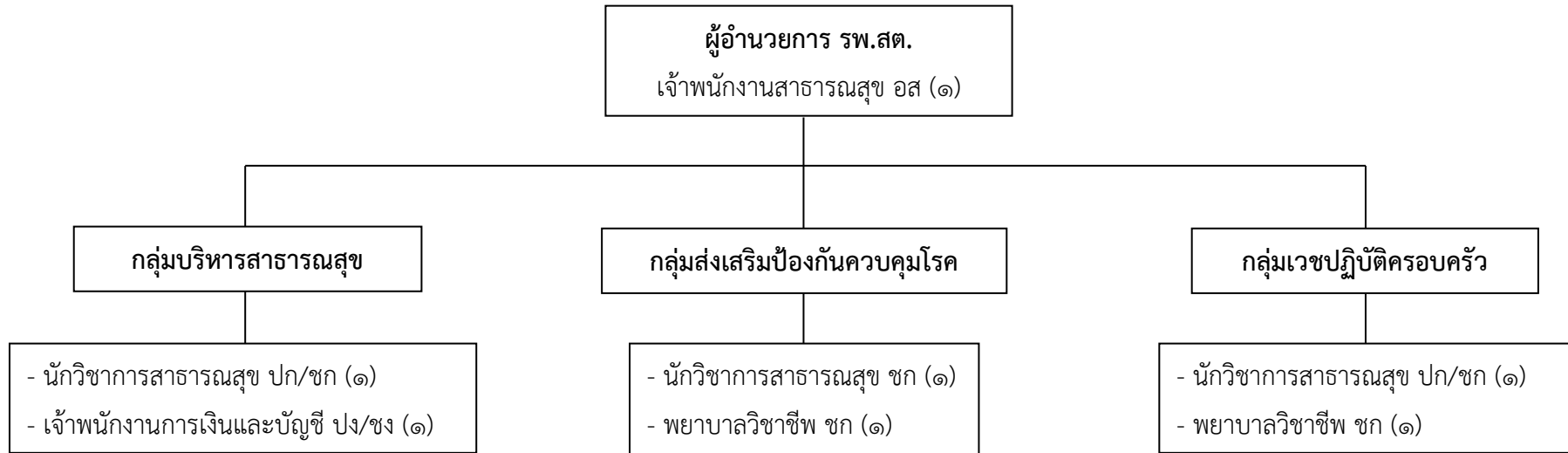

ประเภท/ระดับ		ข้าราชการ อบจ.				ลูกจ้างประจำ	พนักงานจ้าง		รวม
		ผู้อำนวยการกลาง	ผู้อำนวยการต้น	วิชาการ	ทั่วไป		ตามภารกิจ	ทั่วไป	
จำนวน (คน)	ตามแผนอัตรากำลัง ๓ ปี	-	-	๕	๒	-	-	-	๗
	ที่มีอยู่จริง	-	-	๓	๑	-	-	-	๔

โครงสร้างโรงพยาบาลส่งเสริมสุขภาพตำบลบ้านยี่ราแป (ขนาดกลาง M)
อำเภอหรือสาละ จังหวัดนครราชสีมา

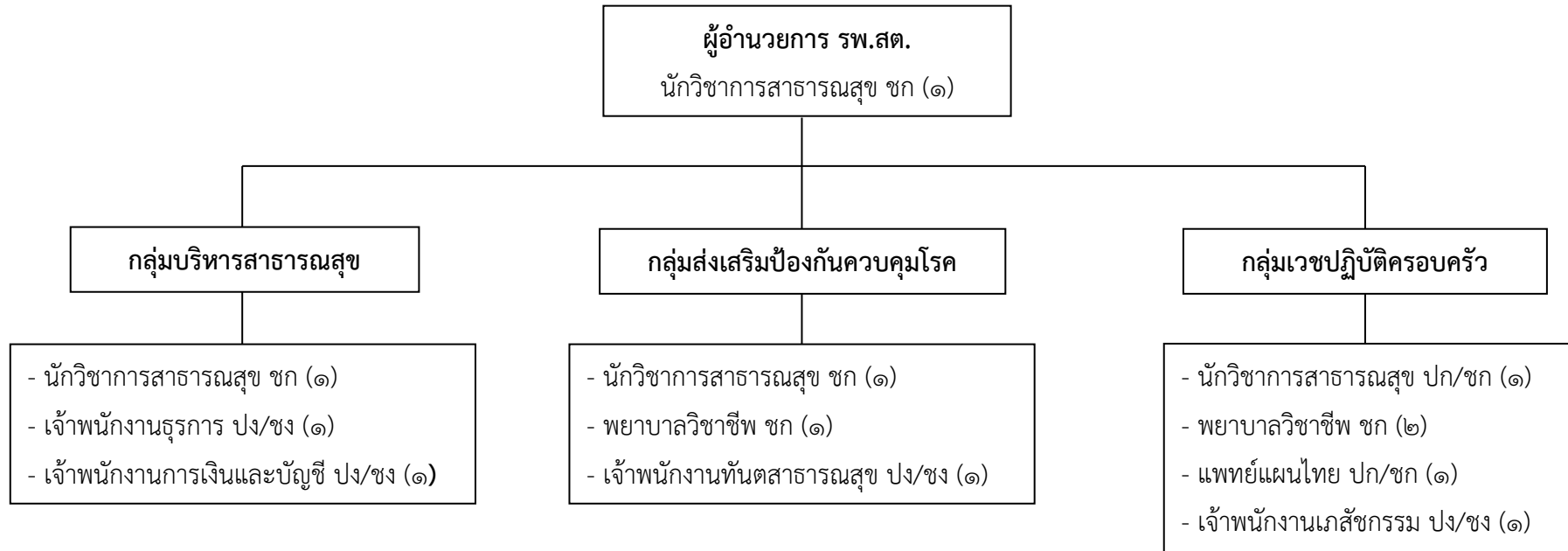

ประเภท/ระดับ		ข้าราชการ อบจ.				ลูกจ้างประจำ	พนักงานจ้าง		รวม
		ผู้อำนวยการกลาง	ผู้อำนวยการต้น	วิชาการ	ทั่วไป		ตามภารกิจ	ทั่วไป	
จำนวน (คน)	ตามแผนอัตรากำลัง ๓ ปี	-	-	๙	๓	-	-	-	๑๒
	ที่มีอยู่จริง	-	-	๖	-	-	-	-	๖

โครงสร้างโรงพยาบาลส่งเสริมสุขภาพตำบลบ้านบุกิตจือแร (ขนาดกลาง M)
อำเภอหรือเสาะ จังหวัดนราธิวาส

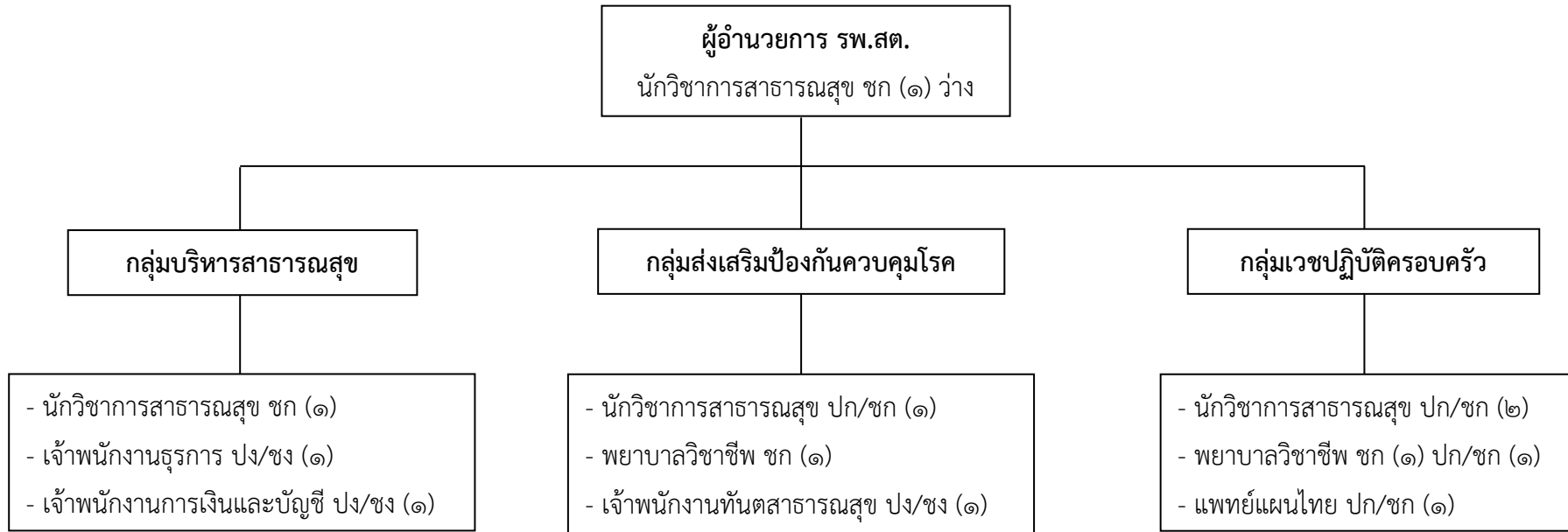

ประเภท/ระดับ		ข้าราชการ อบจ.				ลูกจ้างประจำ	พนักงานจ้าง		รวม
		อำนวยการกลาง	อำนวยการต้น	วิชาการ	ทั่วไป		ตามภารกิจ	ทั่วไป	
จำนวน (คน)	ตามแผนอัตรากำลัง ๓ ปี	-	-	๙	๓	-	-	-	๑๒
	ที่มีอยู่จริง	-	-	๓	-	-	-	-	๓

โครงสร้างโรงพยาบาลส่งเสริมสุขภาพตำบลบ้านบลูกาฮีเล (ขนาดกลาง M)
อำเภอหรือเสาะ จังหวัดนราธิวาส

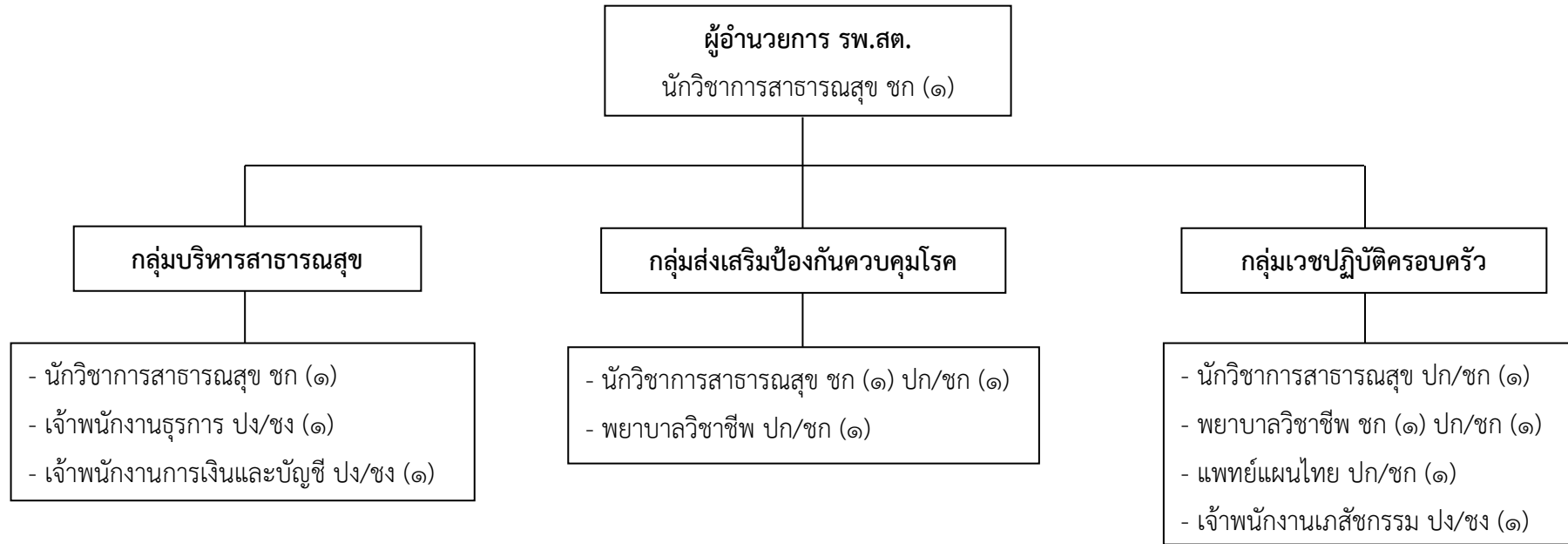

ประเภท/ระดับ		ข้าราชการ อบจ.				ลูกจ้างประจำ	พนักงานจ้าง		รวม
		ผู้อำนวยการกลาง	ผู้อำนวยการต้น	วิชาการ	ทั่วไป		ตามภารกิจ	ทั่วไป	
จำนวน (คน)	ตามแผนอัตรากำลัง ๓ ปี	-	-	๙	๓	-	-	-	๑๒
	ที่มีอยู่จริง	-	-	๔	-	-	-	-	๔

โครงสร้างโรงพยาบาลส่งเสริมสุขภาพตำบลบ้านไอร์แยง (ขนาดกลาง M)
อำเภอศรีสาคร จังหวัดนราธิวาส

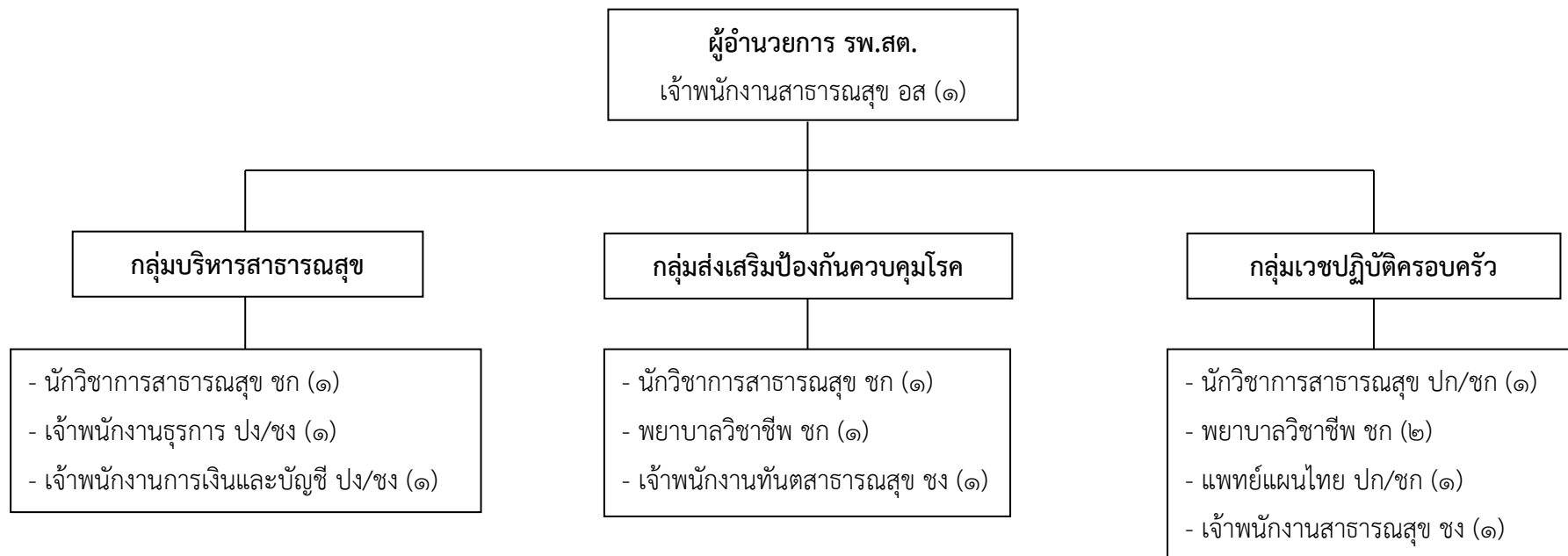

ประเภท/ระดับ		ข้าราชการ อบจ.				ลูกจ้างประจำ	พนักงานจ้าง		รวม
		ผู้อำนวยการกลาง	ผู้อำนวยการต้น	วิชาการ	ทั่วไป		ตามภารกิจ	ทั่วไป	
จำนวน (คน)	ตามแผนอัตรากำลัง ๓ ปี	-	-	๗	๕	-	-	-	๑๒
	ที่มีอยู่จริง	-	-	๕	๓	-	-	-	๘

โครงสร้างโรงพยาบาลส่งเสริมสุขภาพตำบลบ้านกลุ่มปี (ขนาดกลาง M)
อำเภอศรีสาคร จังหวัดนราธิวาส

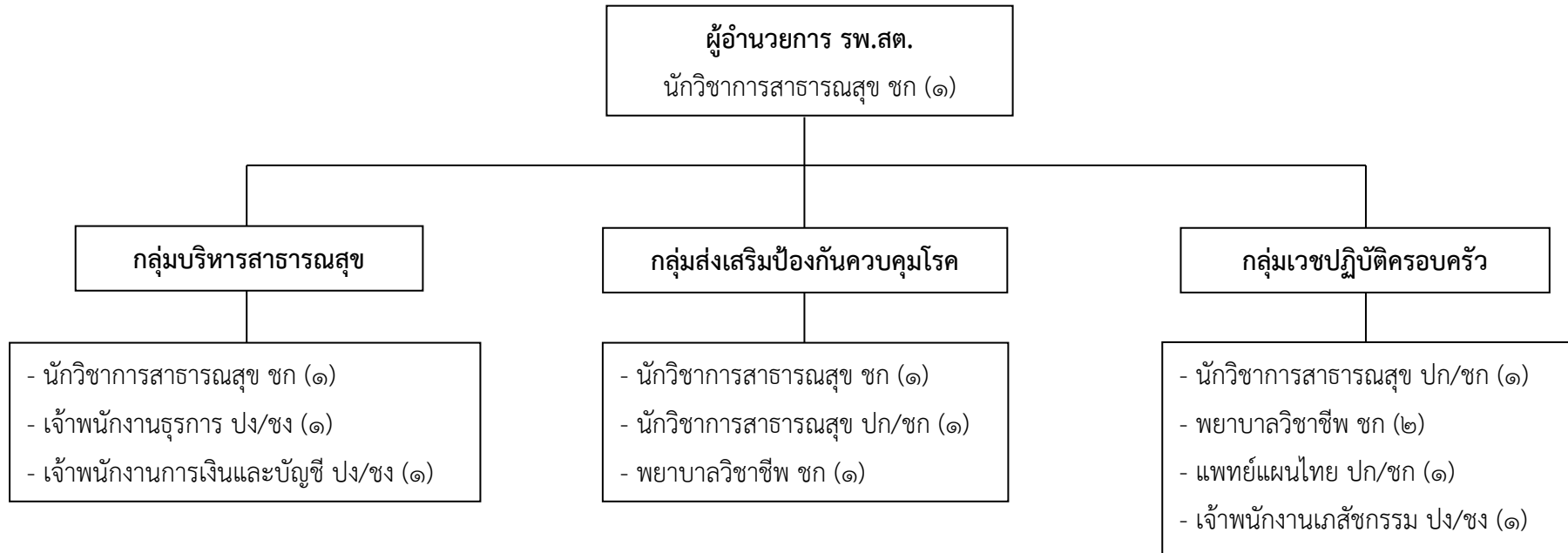

ประเภท/ระดับ		ข้าราชการ อบจ.				ลูกจ้างประจำ	พนักงานจ้าง		รวม
		ผู้อำนวยการกลาง	ผู้อำนวยการต้น	วิชาการ	ทั่วไป		ตามภารกิจ	ทั่วไป	
จำนวน (คน)	ตามแผนอัตรากำลัง ๓ ปี	-	-	๙	๓	-	-	-	๑๒
	ที่มีอยู่จริง	-	-	๖	-	-	-	-	๖

โครงสร้างโรงพยาบาลส่งเสริมสุขภาพตำบลมะยม (ขนาดกลาง M)
อำเภอศรีสาคร จังหวัดนราธิวาส

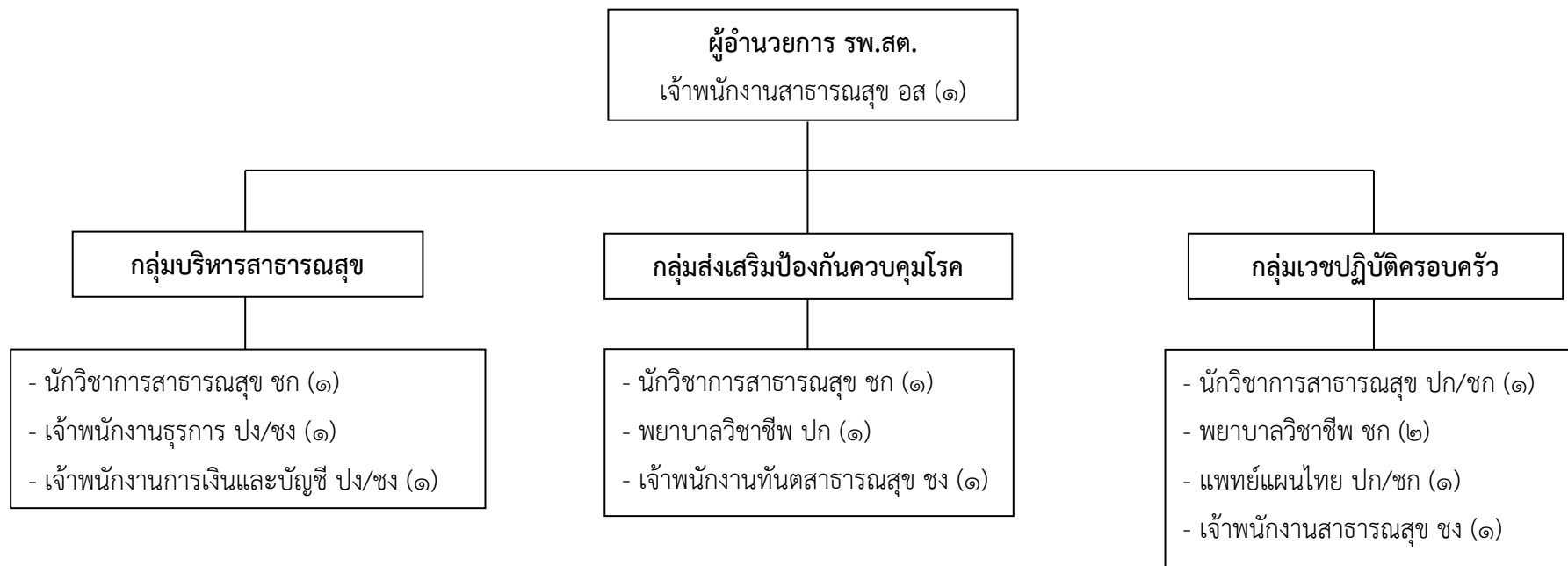

ประเภท/ระดับ		ข้าราชการ อบจ.				ลูกจ้างประจำ	พนักงานจ้าง		รวม
		ผู้อำนวยการกลาง	ผู้อำนวยการต้น	วิชาการ	ทั่วไป		ตามภารกิจ	ทั่วไป	
จำนวน (คน)	ตามแผนอัตรากำลัง ๓ ปี	-	-	๗	๕	-	-	-	๑๒
	ที่มีอยู่จริง	-	-	๕	๓	-	-	-	๘

โครงสร้างโรงพยาบาลส่งเสริมสุขภาพตำบลบ้านลาเวง (ขนาดกลาง M)

อำเภอศรีสาคร จังหวัดนราธิวาส

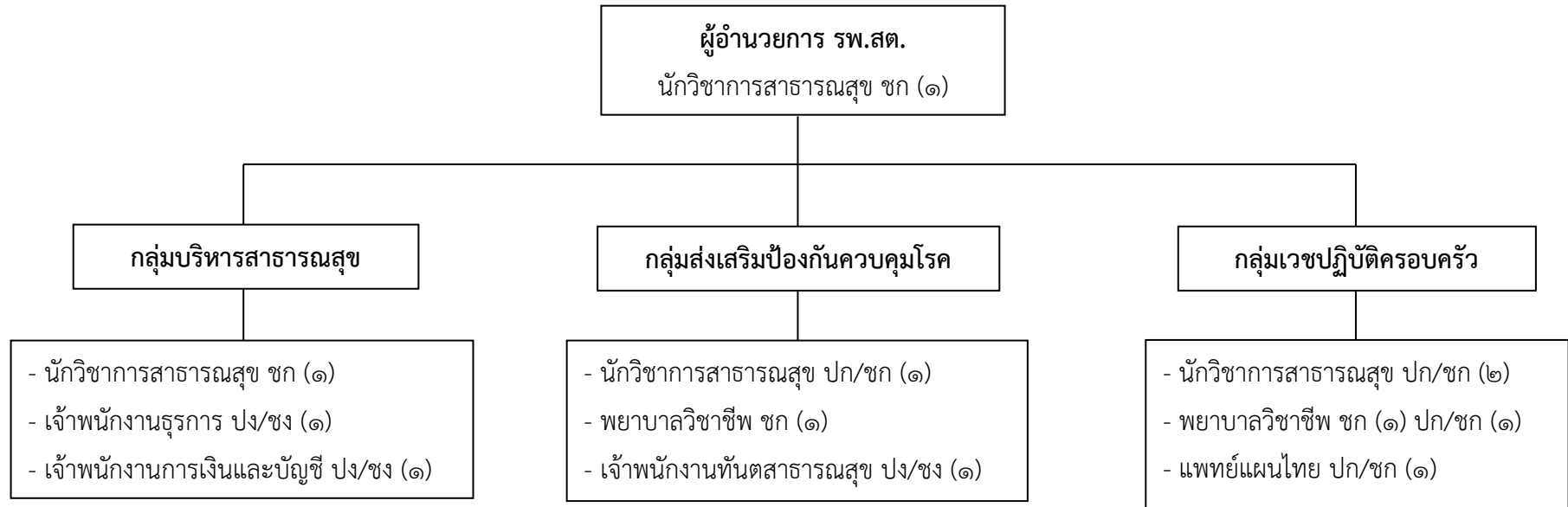

ประเภท/ระดับ		ข้าราชการ อบจ.				ลูกจ้างประจำ	พนักงานจ้าง		รวม
		ผู้อำนวยการกลาง	ผู้อำนวยการต้น	วิชาการ	ทั่วไป		ตามภารกิจ	ทั่วไป	
จำนวน (คน)	ตามแผนอัตรากำลัง ๓ ปี	-	-	๙	๓	-	-	-	๑๒
	ที่มีอยู่จริง	-	-	๔	-	-	-	-	๔

โครงสร้างโรงพยาบาลส่งเสริมสุขภาพตำบลบ้านป่าไผ่ (ขนาดกลาง M)

อำเภอศรีสาคร จังหวัดนราธิวาส

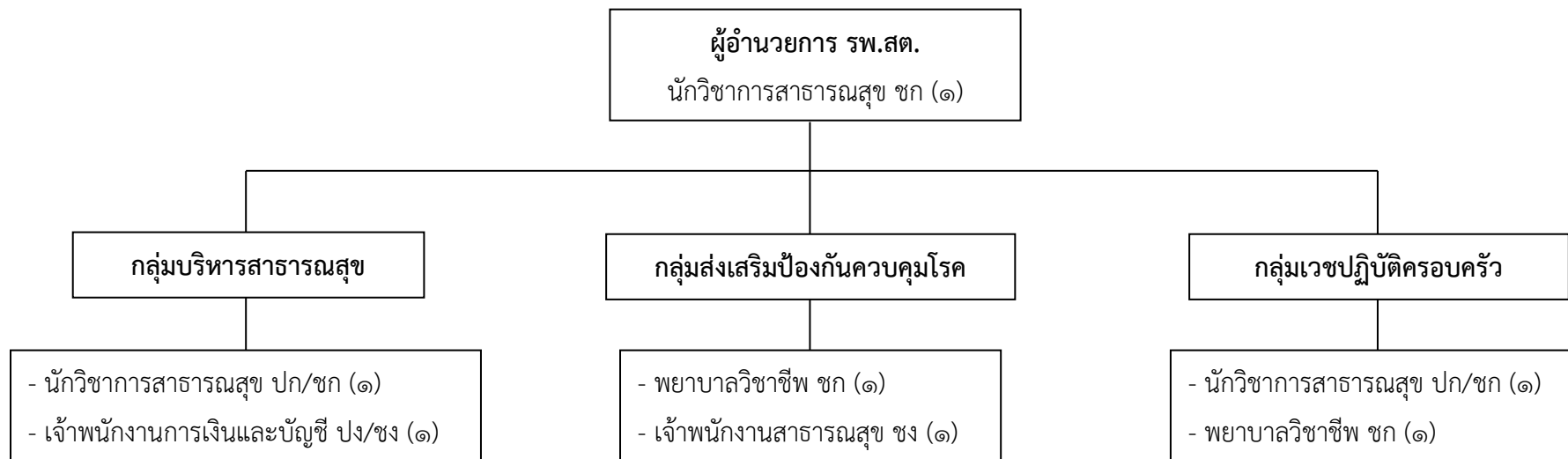

ประเภท/ระดับ		ข้าราชการ อบจ.				ลูกจ้างประจำ	พนักงานจ้าง		รวม
		ผู้อำนวยการกลาง	ผู้อำนวยการต้น	วิชาการ	ทั่วไป		ตามภารกิจ	ทั่วไป	
จำนวน (คน)	ตามแผนอัตรากำลัง ๓ ปี	-	-	๕	๒	-	-	-	๗
	ที่มีอยู่จริง	-	-	๓	๑	-	-	-	๔

โครงสร้างโรงพยาบาลส่งเสริมสุขภาพตำบลบ้านตืองอ (ขนาดกลาง M)
อำเภอศรีสาคร จังหวัดนราธิวาส

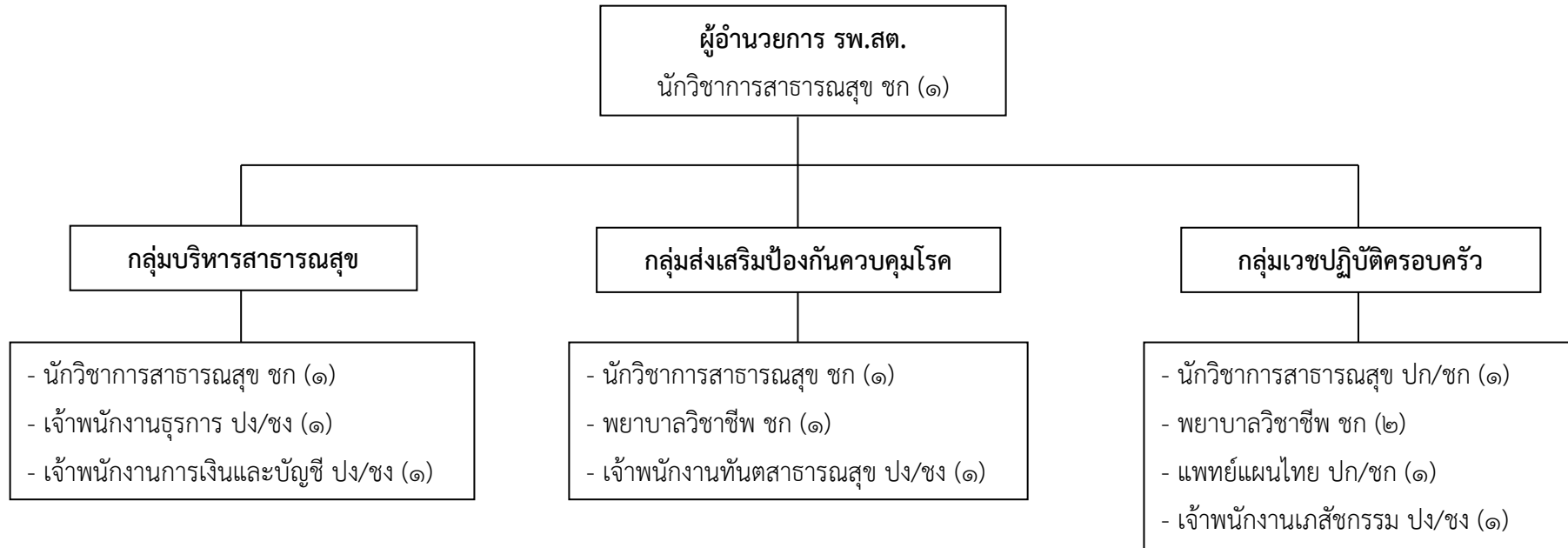

ประเภท/ระดับ		ข้าราชการ อบจ.				ลูกจ้างประจำ	พนักงานจ้าง		รวม
		ผู้อำนวยการกลาง	ผู้อำนวยการต้น	วิชาการ	ทั่วไป		ตามภารกิจ	ทั่วไป	
จำนวน (คน)	ตามแผนอัตรากำลัง ๓ ปี	-	-	๘	๔	-	-	-	๑๒
	ที่มีอยู่จริง	-	-	๖	-	-	-	-	๖

โครงสร้างโรงพยาบาลส่งเสริมสุขภาพตำบลบ้านตามุง (ขนาดเล็ก S)
อำเภอศรีสาคร จังหวัดนราธิวาส

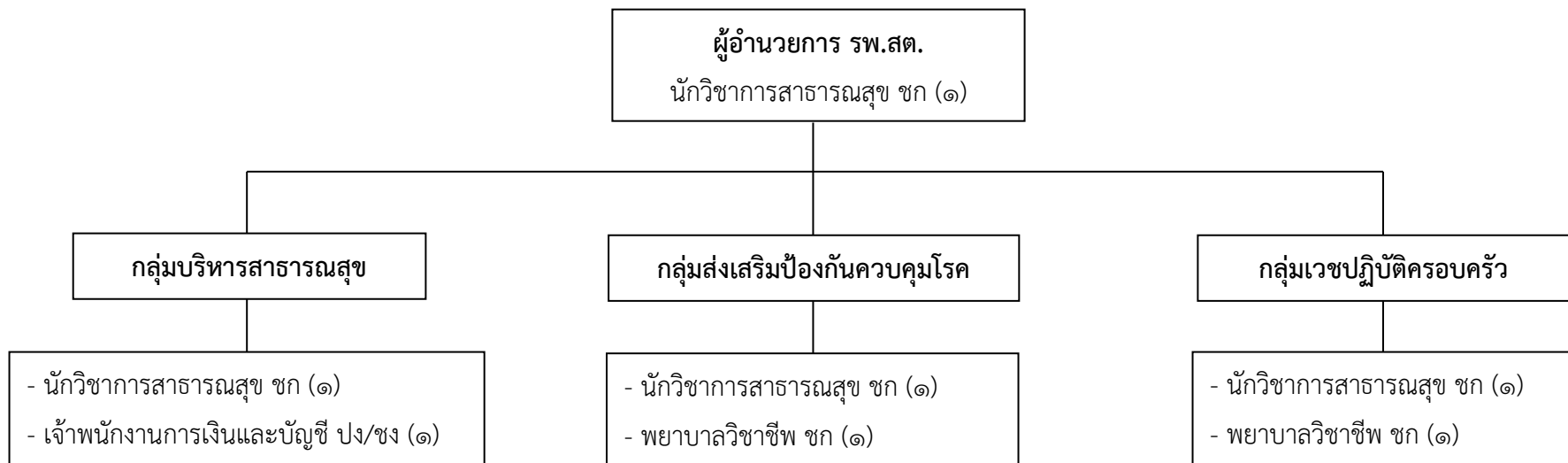

ประเภท/ระดับ		ข้าราชการ อบจ.				ลูกจ้างประจำ	พนักงานจ้าง		รวม
		อำนวยการกลาง	อำนวยการต้น	วิชาการ	ทั่วไป		ตามภารกิจ	ทั่วไป	
จำนวน (คน)	ตามแผนอัตรากำลัง ๓ ปี	-	-	๖	๑	-	-	-	๗
	ที่มีอยู่จริง	-	-	๖	-	-	-	-	๖

โครงสร้างโรงพยาบาลส่งเสริมสุขภาพตำบลบุกิต (ขนาดกลาง M)
อำเภอเจาะไอร้อง จังหวัดนราธิวาส

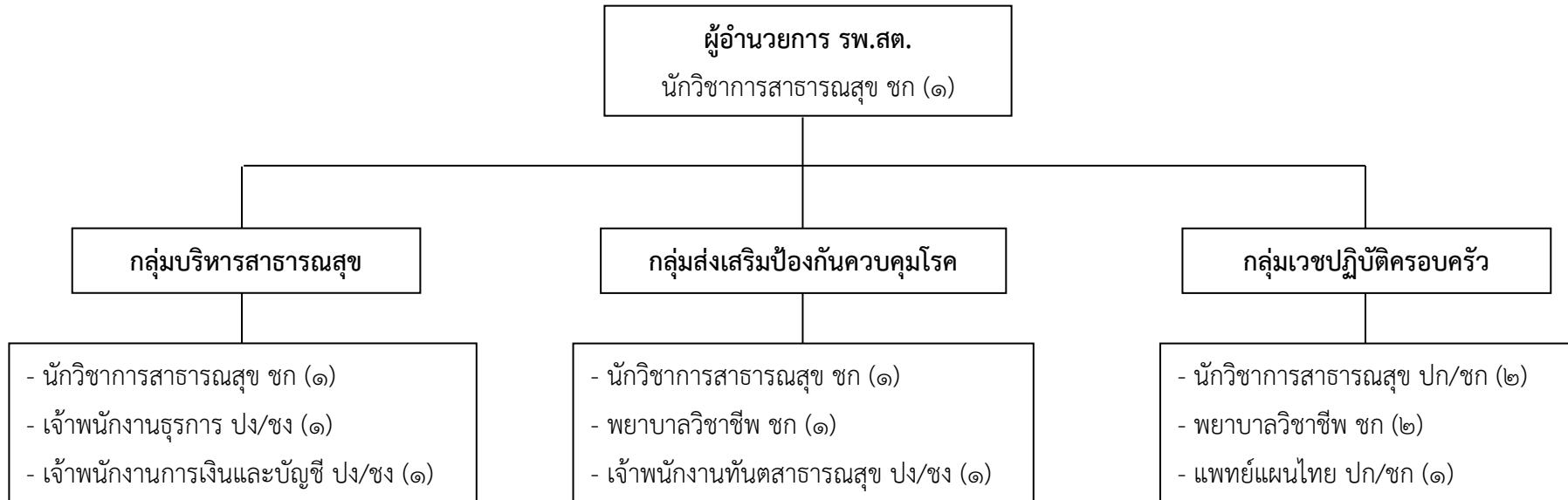

ประเภท/ระดับ		ข้าราชการ อบจ.				ลูกจ้างประจำ	พนักงานจ้าง		รวม
		ผู้อำนวยการกลาง	ผู้อำนวยการต้น	วิชาการ	ทั่วไป		ตามภารกิจ	ทั่วไป	
จำนวน (คน)	ตามแผนอัตรากำลัง ๓ ปี	-	-	๙	๓	-	-	-	๑๒
	ที่มีอยู่จริง	-	-	๖	-	-	-	-	๖

โครงสร้างโรงพยาบาลส่งเสริมสุขภาพตำบลบ้านไอสะเกเตีย (ขนาดกลาง M)
อำเภอเจาะไอร้อง จังหวัดนราธิวาส

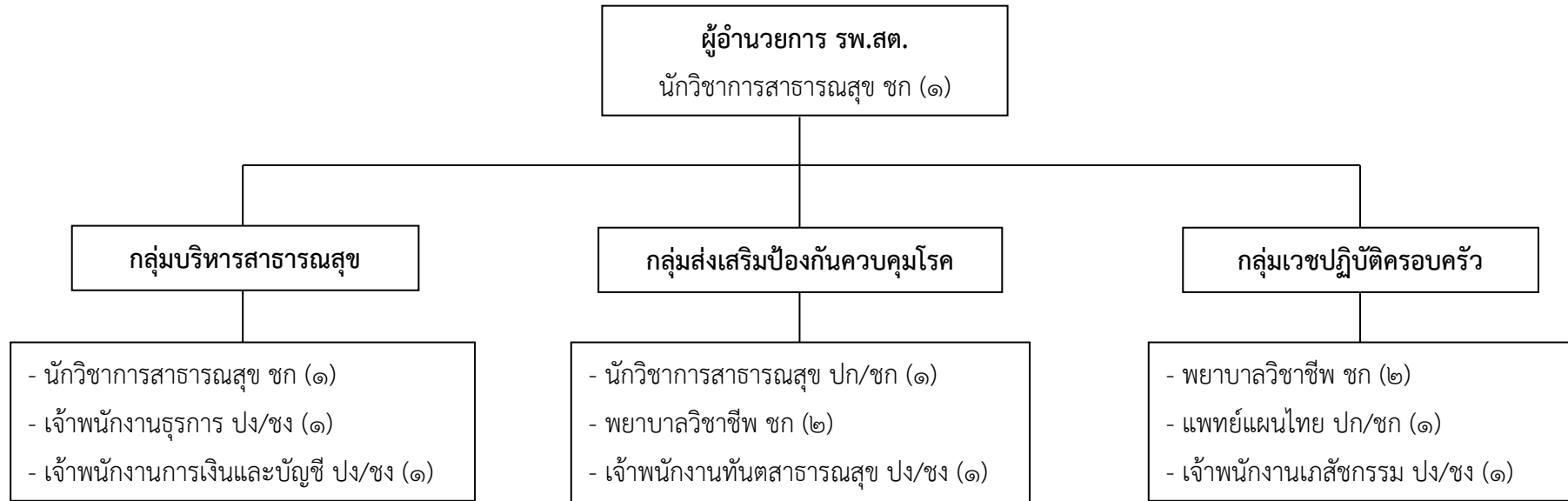

ประเภท/ระดับ		ข้าราชการ อบจ.				ลูกจ้างประจำ	พนักงานจ้าง		รวม
		ผู้อำนวยการกลาง	ผู้อำนวยการต้น	วิชาการ	ทั่วไป		ตามภารกิจ	ทั่วไป	
จำนวน (คน)	ตามแผนอัตรากำลัง ๓ ปี	-	-	๘	๔	-	-	-	๑๒
	ที่มีอยู่จริง	-	-	๖	-	-	-	-	๖

โครงสร้างโรงพยาบาลส่งเสริมสุขภาพตำบลบ้านปีแถมุดอ (ขนาดกลาง M)
อำเภอเจาะไอร้อง จังหวัดนราธิวาส

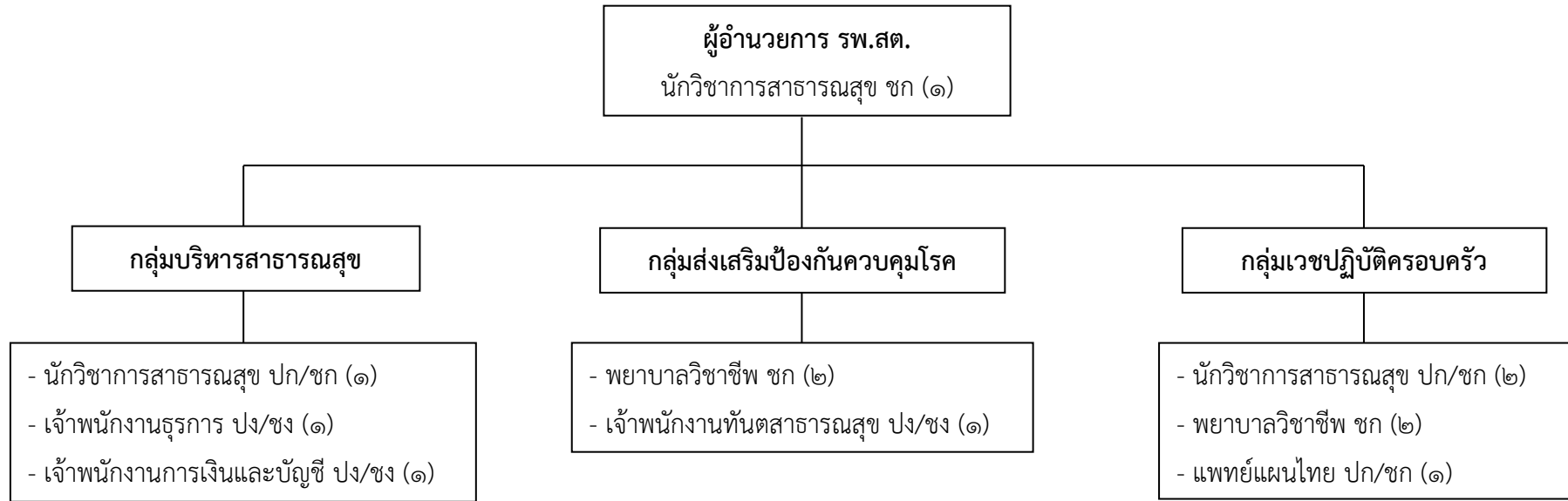

ประเภท/ระดับ		ข้าราชการ อบจ.				ลูกจ้าง ประจำ	พนักงานจ้าง		รวม
		ผู้อำนวยการกลาง	ผู้อำนวยการต้น	วิชาการ	ทั่วไป		ตามภารกิจ	ทั่วไป	
จำนวน (คน)	ตามแผนอัตรากำลัง ๓ ปี	-	-	๙	๓	-	-	-	๑๒
	ที่มีอยู่จริง	-	-	๕	-	-	-	-	๕

โครงสร้างโรงพยาบาลส่งเสริมสุขภาพตำบลมะรือโบออก (ขนาดกลาง M)
อำเภอเจาะไอร้อง จังหวัดนราธิวาส

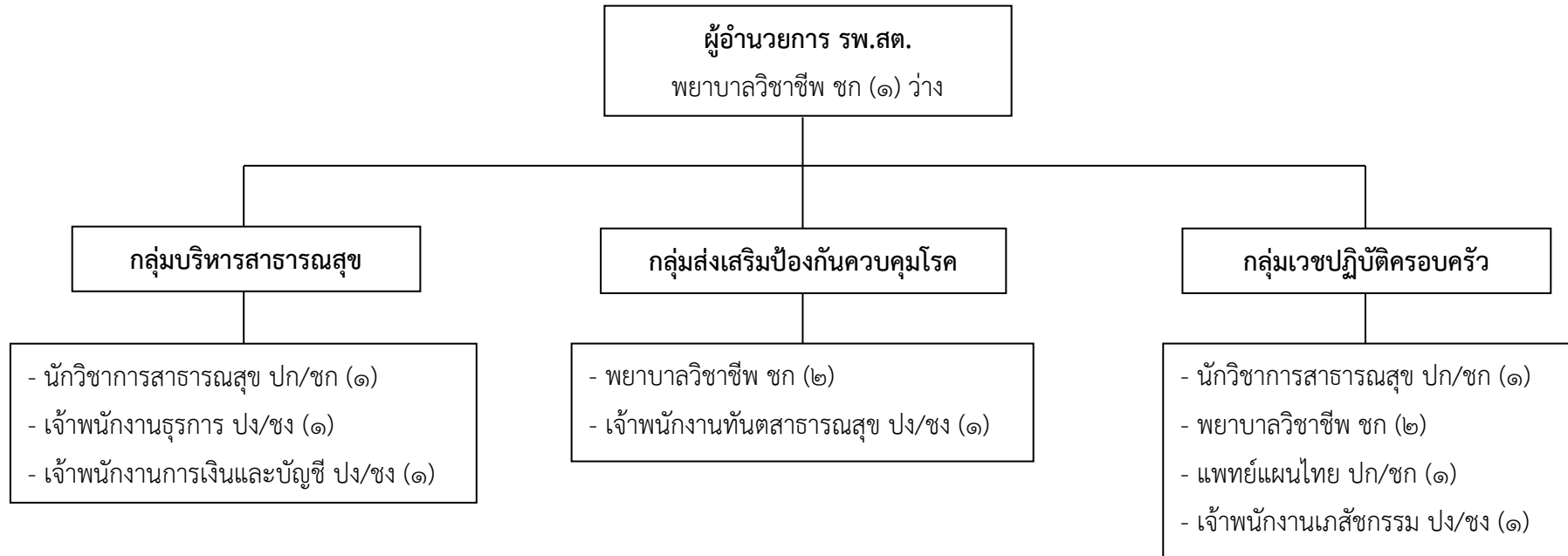

ประเภท/ระดับ		ข้าราชการ อบจ.				ลูกจ้างประจำ	พนักงานจ้าง		รวม
		ผู้อำนวยการกลาง	ผู้อำนวยการต้น	วิชาการ	ทั่วไป		ตามภารกิจ	ทั่วไป	
จำนวน (คน)	ตามแผนอัตรากำลัง ๓ ปี	-	-	๘	๔	-	-	-	๑๒
	ที่มีอยู่จริง	-	-	๔	-	-	-	-	๔

โครงสร้างโรงพยาบาลส่งเสริมสุขภาพตำบลบ้านปืเหล็ง (ขนาดกลาง M)
อำเภอเจาะไอร้อง จังหวัดนราธิวาส

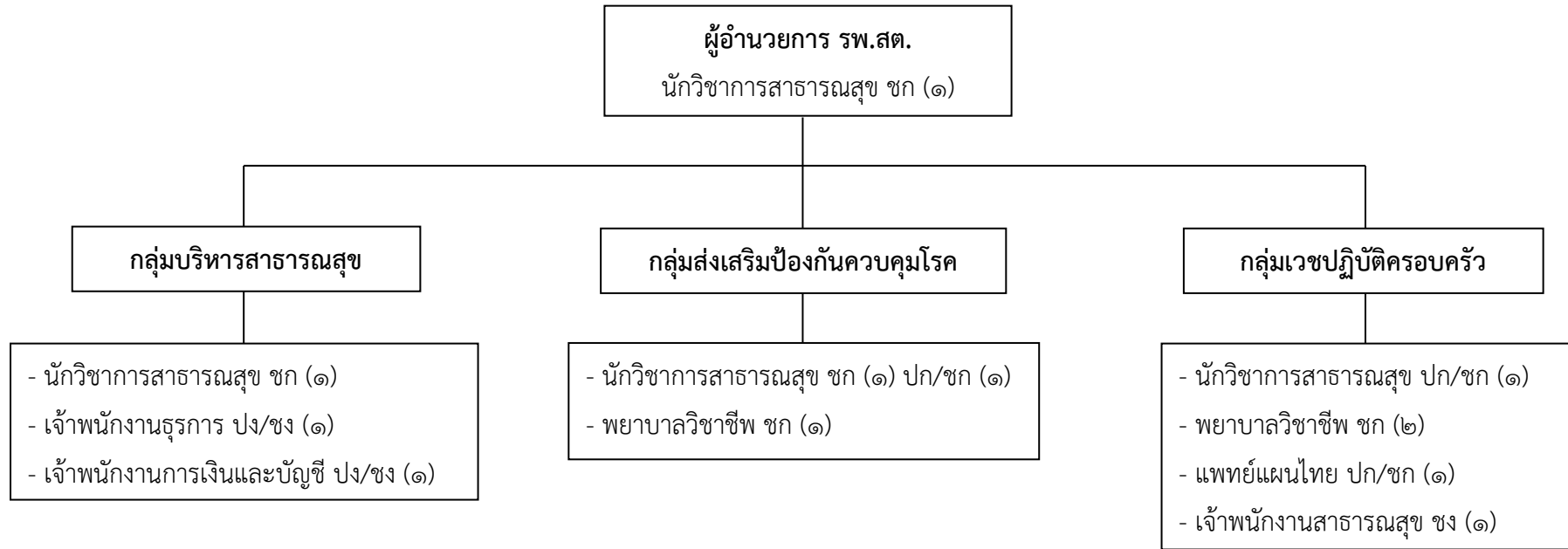

ประเภท/ระดับ		ข้าราชการ อบจ.				ลูกจ้างประจำ	พนักงานจ้าง		รวม
		ผู้อำนวยการกลาง	ผู้อำนวยการต้น	วิชาการ	ทั่วไป		ตามภารกิจ	ทั่วไป	
จำนวน (คน)	ตามแผนอัตรากำลัง ๓ ปี	-	-	๙	๓	-	-	-	๑๒
	ที่มีอยู่จริง	-	-	๖	๑	-	-	-	๗

โครงสร้างโรงพยาบาลส่งเสริมสุขภาพตำบลยิ่งอ (ขนาดกลาง M)
อำเภอยิ่งอ จังหวัดนราธิวาส

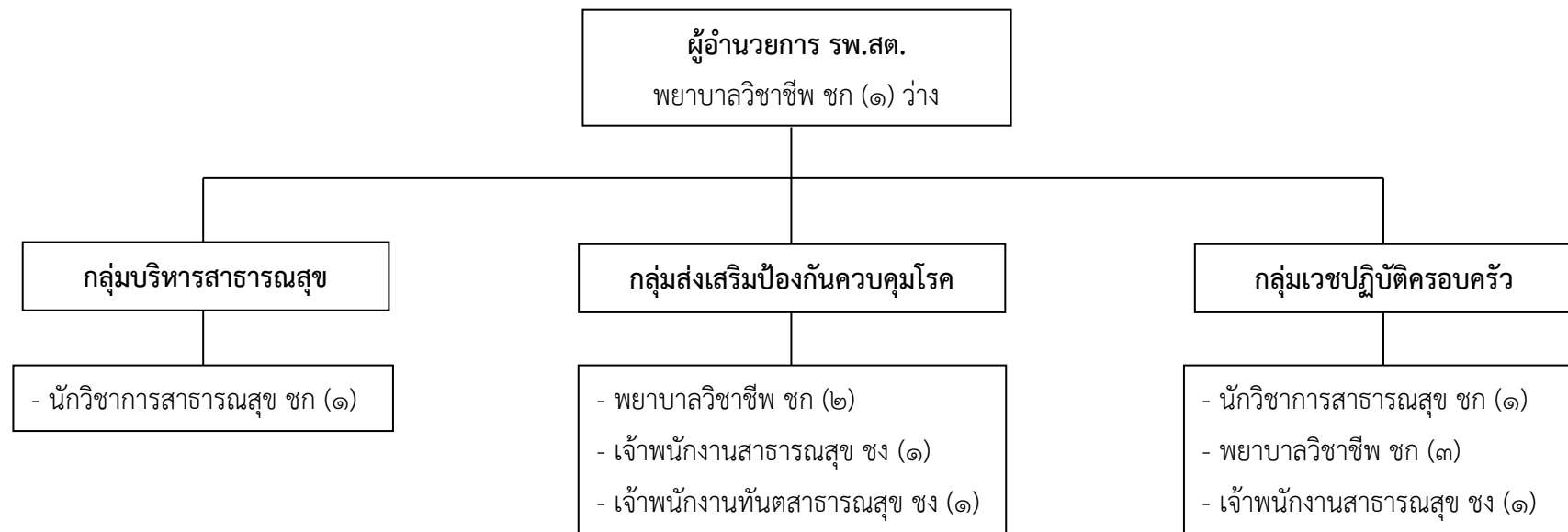

ประเภท/ระดับ		ข้าราชการ อบจ.				ลูกจ้างประจำ	พนักงานจ้าง		รวม
		ผู้อำนวยการกลาง	ผู้อำนวยการต้น	วิชาการ	ทั่วไป		ตามภารกิจ	ทั่วไป	
จำนวน (คน)	ตามแผนอัตรากำลัง ๓ ปี	-	-	๘	๓	-	-	-	๑๑
	ที่มีอยู่จริง	-	-	๗	๓	-	-	-	๑๐

โครงสร้างโรงพยาบาลส่งเสริมสุขภาพตำบลอาหาร (ขนาดใหญ่ L)
อำเภอเมือง จังหวัดนราธิวาส

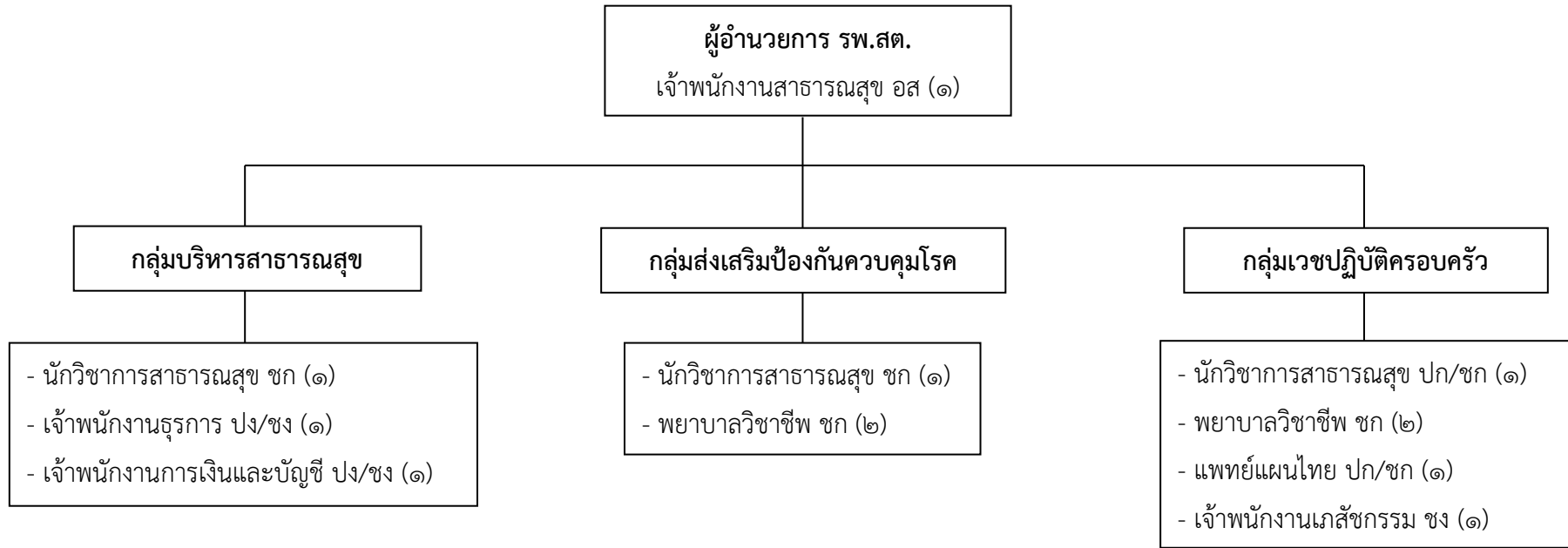

ประเภท/ระดับ		ข้าราชการ อบจ.				ลูกจ้างประจำ	พนักงานจ้าง		รวม
		อำนวยการกลาง	อำนวยการต้น	วิชาการ	ทั่วไป		ตามภารกิจ	ทั่วไป	
จำนวน (คน)	ตามแผนอัตรากำลัง ๓ ปี	-	-	๘	๔	-	-	-	๑๒
	ที่มีอยู่จริง	-	-	๖	๒	-	-	-	๘

โครงสร้างโรงพยาบาลส่งเสริมสุขภาพตำบลจอบาะ (ขนาดใหญ่ L)
อำเภอเมือง จังหวัดนราธิวาส

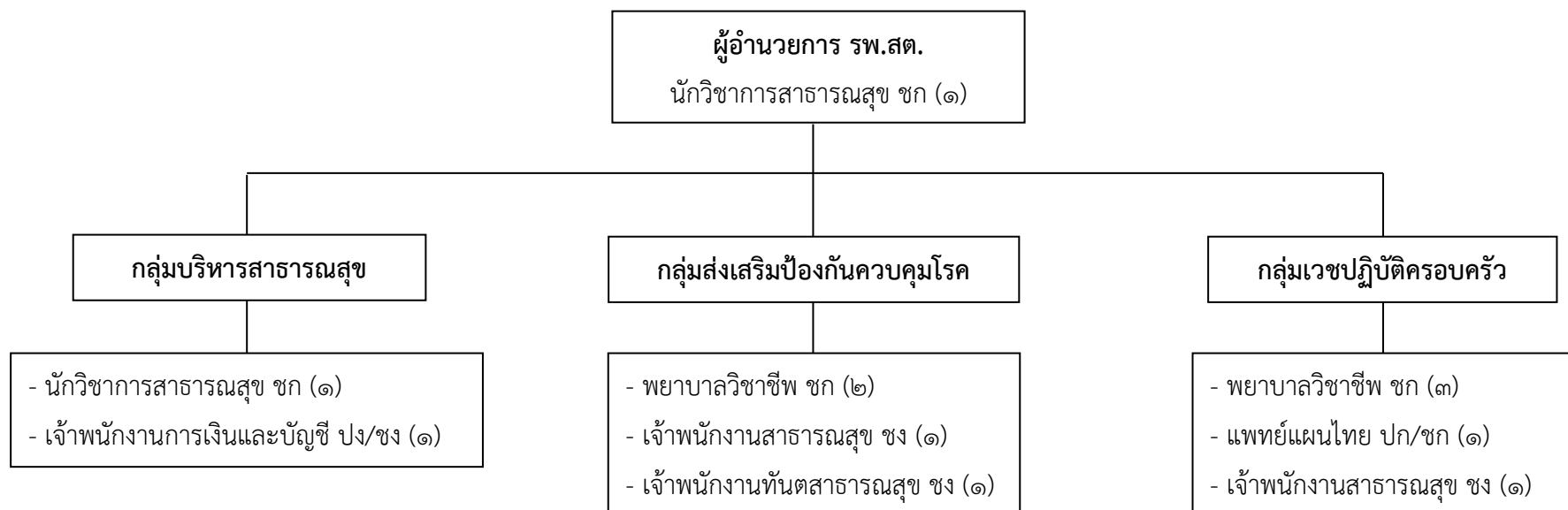

ประเภท/ระดับ		ข้าราชการ อบจ.				ลูกจ้างประจำ	พนักงานจ้าง		รวม
		ผู้อำนวยการกลาง	ผู้อำนวยการต้น	วิชาการ	ทั่วไป		ตามภารกิจ	ทั่วไป	
จำนวน (คน)	ตามแผนอัตรากำลัง ๓ ปี	-	-	๘	๔	-	-	-	๑๒
	ที่มีอยู่จริง	-	-	๗	๓	-	-	-	๑๐

โครงสร้างโรงพยาบาลส่งเสริมสุขภาพตำบลอุโบบายะ (ขนาดกลาง M)
อำเภอเมือง จังหวัดนราธิวาส

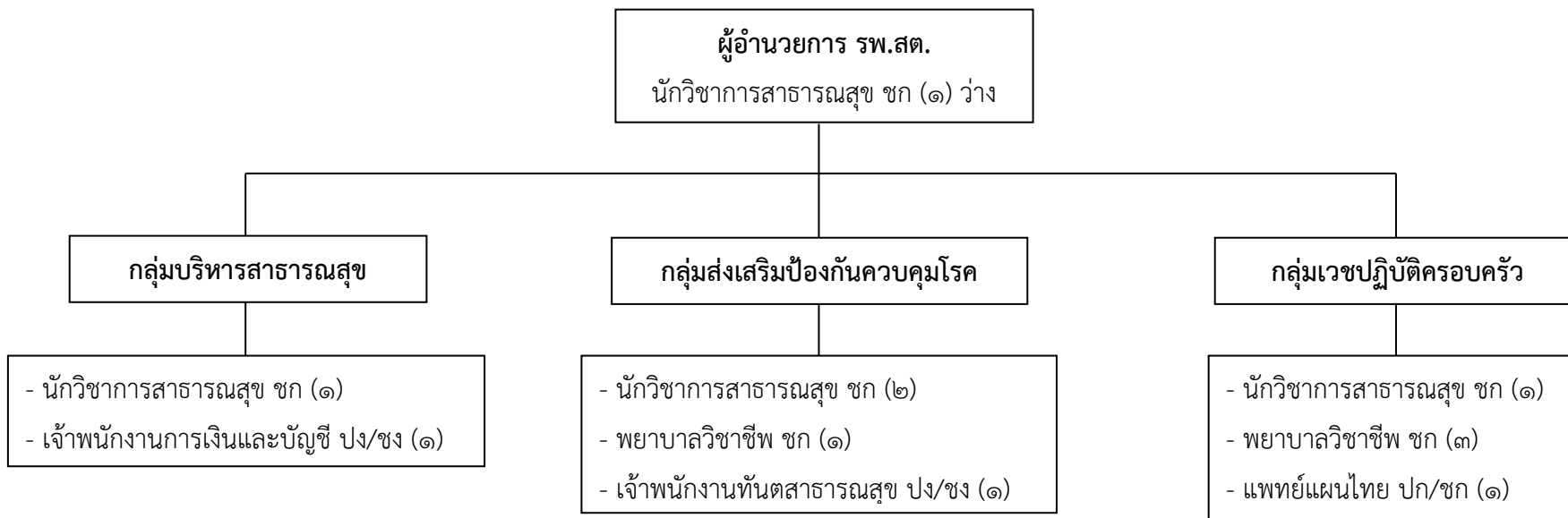

ประเภท/ระดับ		ข้าราชการ อบจ.				ลูกจ้างประจำ	พนักงานจ้าง		รวม
		ผู้อำนวยการกลาง	ผู้อำนวยการต้น	วิชาการ	ทั่วไป		ตามภารกิจ	ทั่วไป	
จำนวน (คน)	ตามแผนอัตรากำลัง ๓ ปี	-	-	๑๐	๒	-	-	-	๑๒
	ที่มีอยู่จริง	-	-	๘	-	-	-	-	๘

โครงสร้างโรงพยาบาลส่งเสริมสุขภาพตำบลลูโบะปือซา (ขนาดกลาง M)
อำเภอเมือง จังหวัดนราธิวาส

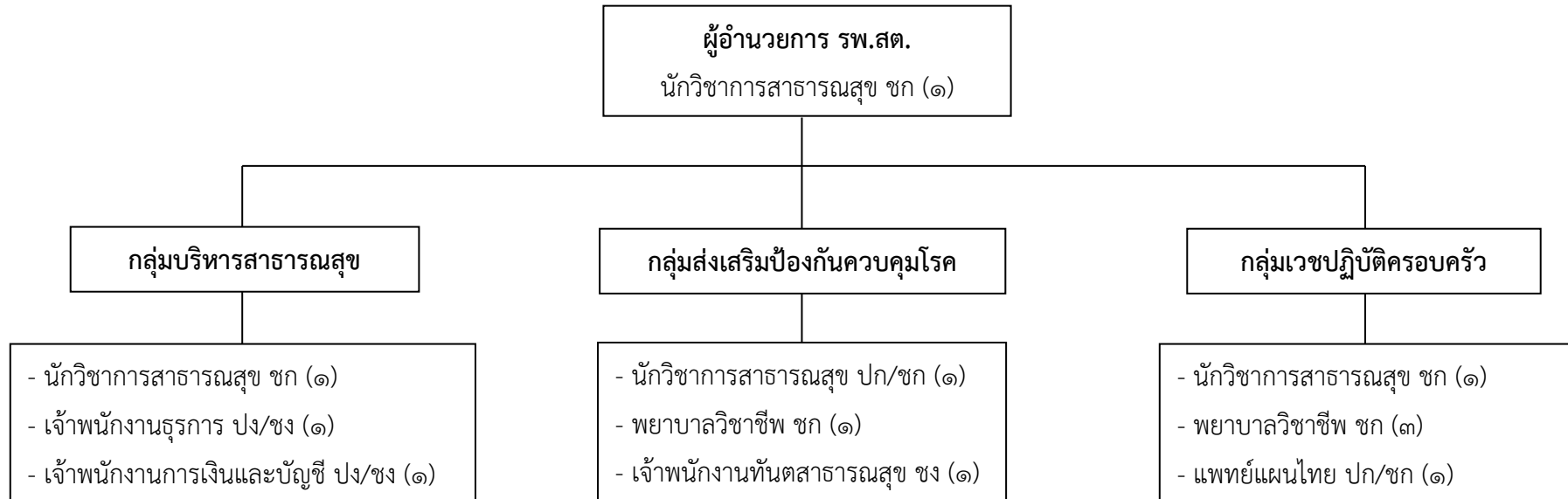

ประเภท/ระดับ		ข้าราชการ อบจ.				ลูกจ้างประจำ	พนักงานจ้าง		รวม
		ผู้อำนวยการกลาง	ผู้อำนวยการต้น	วิชาการ	ทั่วไป		ตามภารกิจ	ทั่วไป	
จำนวน (คน)	ตามแผนอัตรากำลัง ๓ ปี	-	-	๙	๓	-	-	-	๑๒
	ที่มีอยู่จริง	-	-	๗	๑	-	-	-	๘

โครงสร้างโรงพยาบาลส่งเสริมสุขภาพตำบลตะโปยาะ (ขนาดใหญ่ L)
อำเภอเมือง จังหวัดนราธิวาส

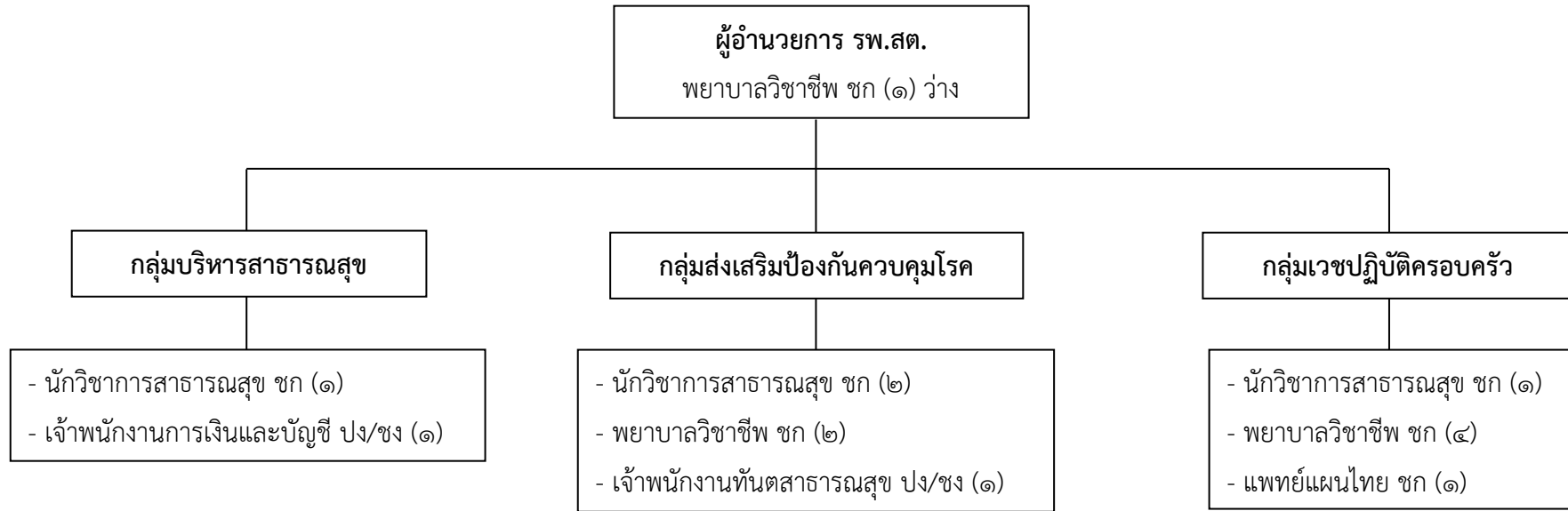

ประเภท/ระดับ		ข้าราชการ อบจ.				ลูกจ้างประจำ	พนักงานจ้าง		รวม
		อำนวยการกลาง	อำนวยการต้น	วิชาการ	ทั่วไป		ตามภารกิจ	ทั่วไป	
จำนวน (คน)	ตามแผนอัตรากำลัง ๓ ปี	-	-	๑๒	๒	-	-	-	๑๔
	ที่มีอยู่จริง	-	-	๑๑	-	-	-	-	๑๑

โครงสร้างโรงพยาบาลส่งเสริมสุขภาพตำบลกะลุวเหนือ (ขนาดใหญ่ L)
อำเภอเมืองนราธิวาส จังหวัดนราธิวาส

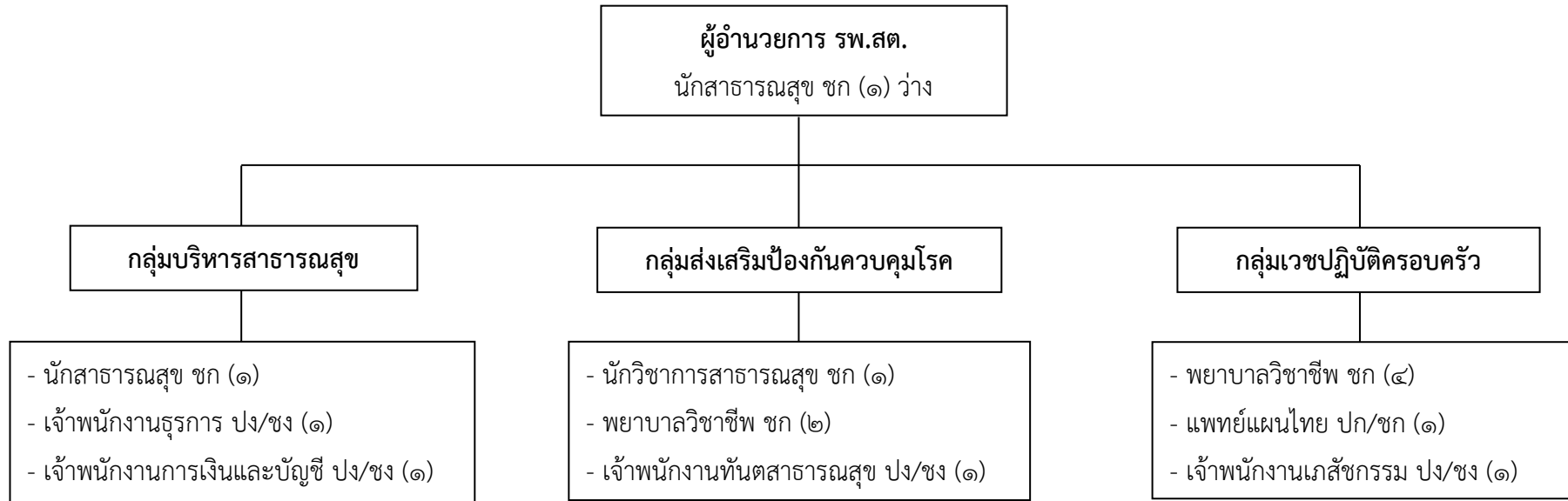

ประเภท/ระดับ		ข้าราชการ อบจ.				ลูกจ้าง ประจำ	พนักงานจ้าง		รวม
		ผู้อำนวยการกลาง	ผู้อำนวยการต้น	วิชาการ	ทั่วไป		ตามภารกิจ	ทั่วไป	
จำนวน (คน)	ตามแผนอัตรากำลัง ๓ ปี	-	-	๑๐	๔	-	-	-	๑๔
	ที่มีอยู่จริง	-	-	๘	-	-	-	-	๘

โครงสร้างโรงพยาบาลส่งเสริมสุขภาพตำบลบ้านสะปอม (ขนาดกลาง M)
อำเภอเมืองนราธิวาส จังหวัดนราธิวาส

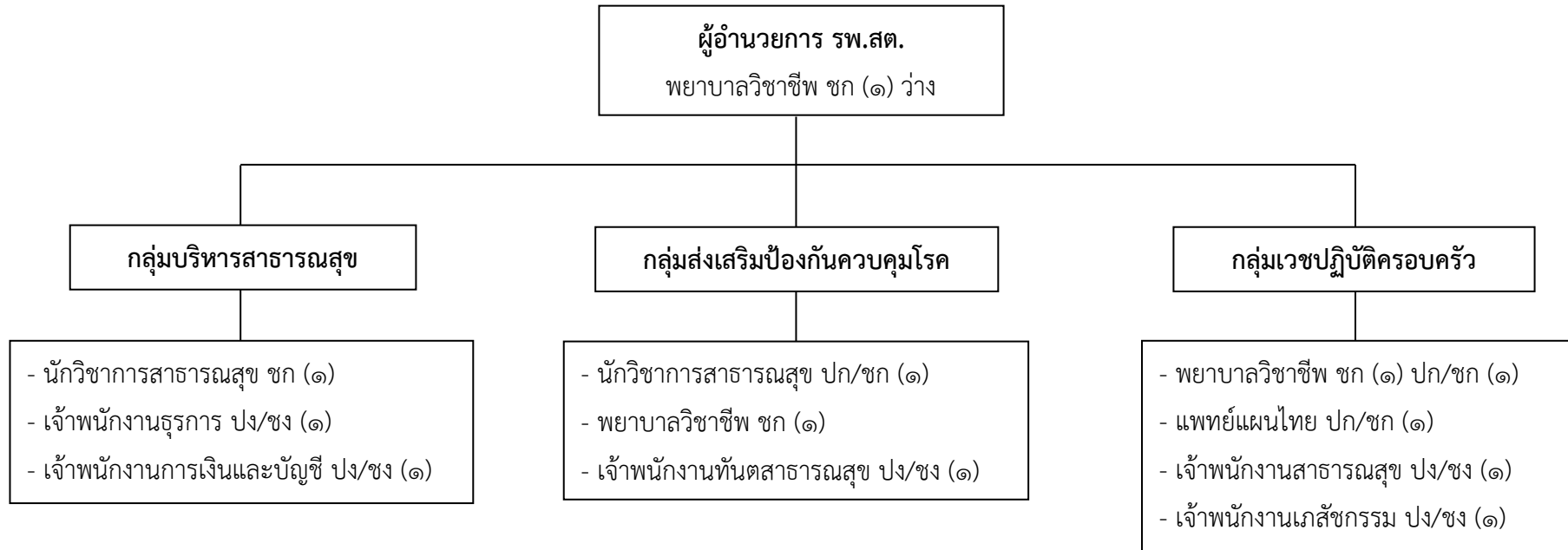

ประเภท/ระดับ		ข้าราชการ อบจ.				ลูกจ้างประจำ	พนักงานจ้าง		รวม
		ผู้อำนวยการกลาง	ผู้อำนวยการต้น	วิชาการ	ทั่วไป		ตามภารกิจ	ทั่วไป	
จำนวน (คน)	ตามแผนอัตรากำลัง ๓ ปี	-	-	๗	๕	-	-	-	๑๒
	ที่มีอยู่จริง	-	-	๓	-	-	-	-	๓

โครงสร้างโรงพยาบาลส่งเสริมสุขภาพตำบลบ้านโคกศิลา (ขนาดกลาง M)
อำเภอเมืองนราธิวาส จังหวัดนราธิวาส

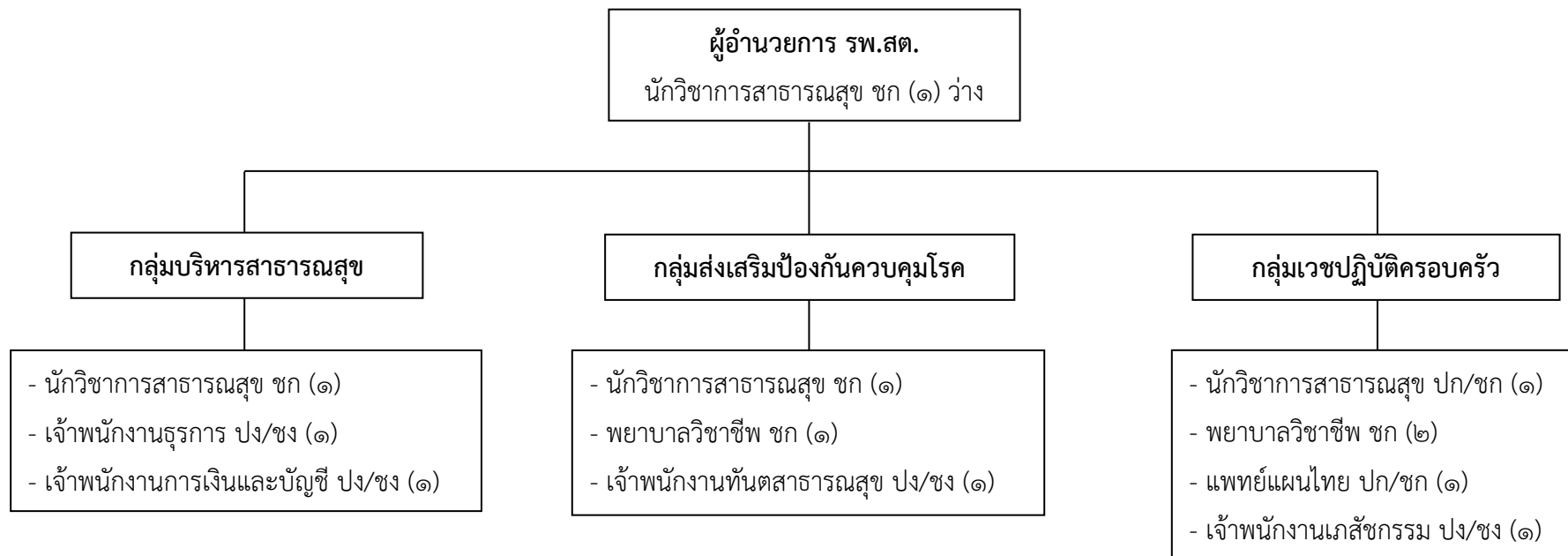

ประเภท/ระดับ		ข้าราชการ อบจ.				ลูกจ้างประจำ	พนักงานจ้าง		รวม
		ผู้อำนวยการกลาง	ผู้อำนวยการต้น	วิชาการ	ทั่วไป		ตามภารกิจ	ทั่วไป	
จำนวน (คน)	ตามแผนอัตรากำลั้ง ๓ ปี	-	-	๘	๔	-	-	-	๑๒
	ที่มีอยู่จริง	-	-	๕	-	-	-	-	๕

โครงสร้างโรงพยาบาลส่งเสริมสุขภาพตำบลกะลุวอ (ขนาดกลาง M)
อำเภอเมืองนราธิวาส จังหวัดนราธิวาส

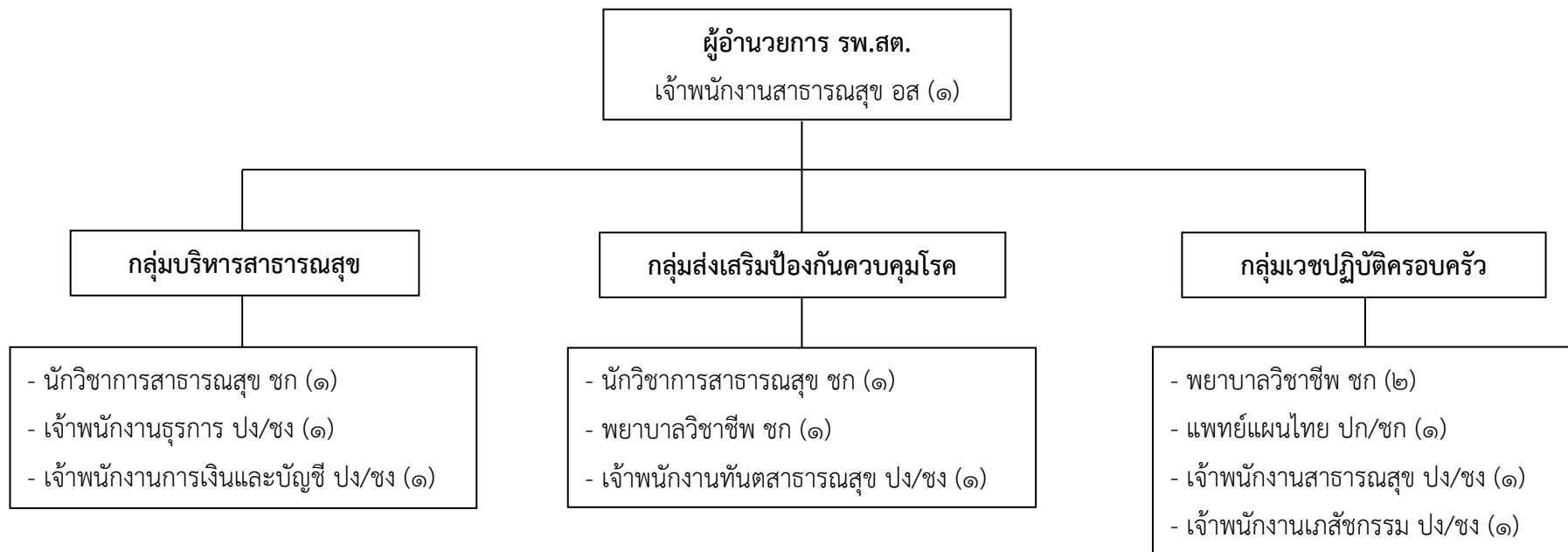

ประเภท/ระดับ		ข้าราชการ อบจ.				ลูกจ้างประจำ	พนักงานจ้าง		รวม
		ผู้อำนวยการกลาง	ผู้อำนวยการต้น	วิชาการ	ทั่วไป		ตามภารกิจ	ทั่วไป	
จำนวน (คน)	ตามแผนอัตรากำลัง ๓ ปี	-	-	๖	๖	-	-	-	๑๒
	ที่มีอยู่จริง	-	-	๕	๑	-	-	-	๖

โครงสร้างโรงพยาบาลส่งเสริมสุขภาพตำบลบ้านปือราเป๊ะ (ขนาดใหญ่ L)
อำเภอเมืองนราธิวาส จังหวัดนราธิวาส

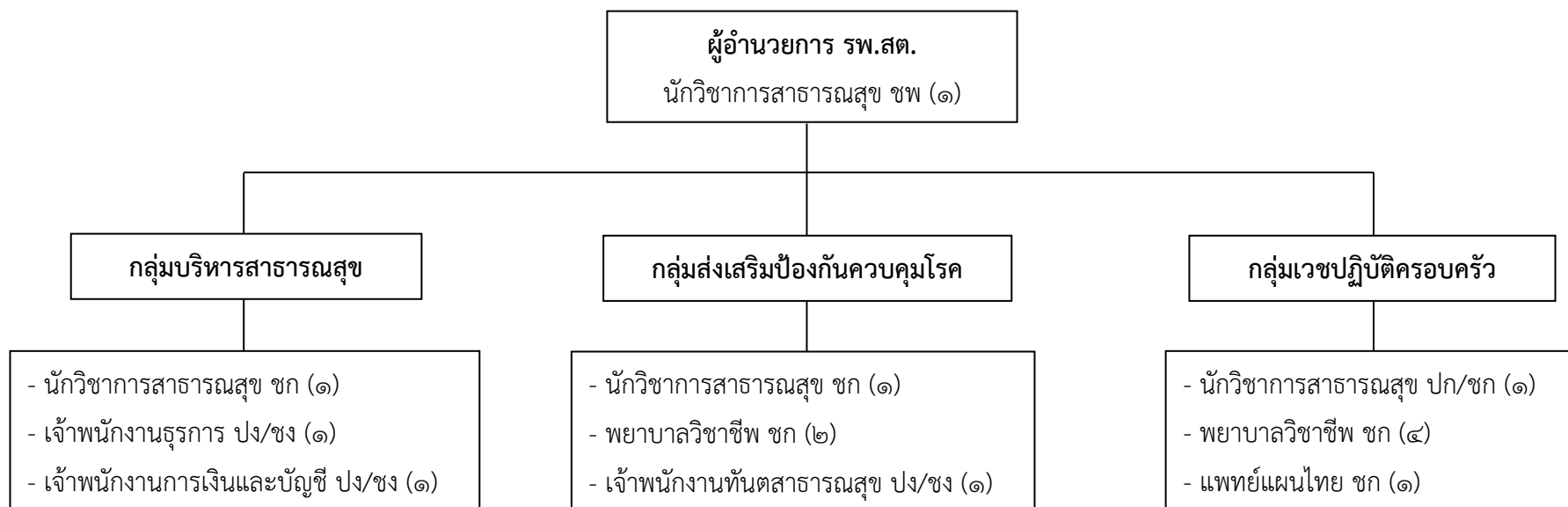

ประเภท/ระดับ		ข้าราชการ อบจ.				ลูกจ้างประจำ	พนักงานจ้าง		รวม
		อำนวยการกลาง	อำนวยการต้น	วิชาการ	ทั่วไป		ตามภารกิจ	ทั่วไป	
จำนวน (คน)	ตามแผนอัตรากำลัง ๓ ปี	-	-	๑๑	๓	-	-	-	๑๔
	ที่มีอยู่จริง	-	-	๑๐	-	-	-	-	๑๐

โครงสร้างโรงพยาบาลส่งเสริมสุขภาพตำบลโคกเคียน (ขนาดใหญ่ L)
อำเภอเมืองนราธิวาส จังหวัดนราธิวาส

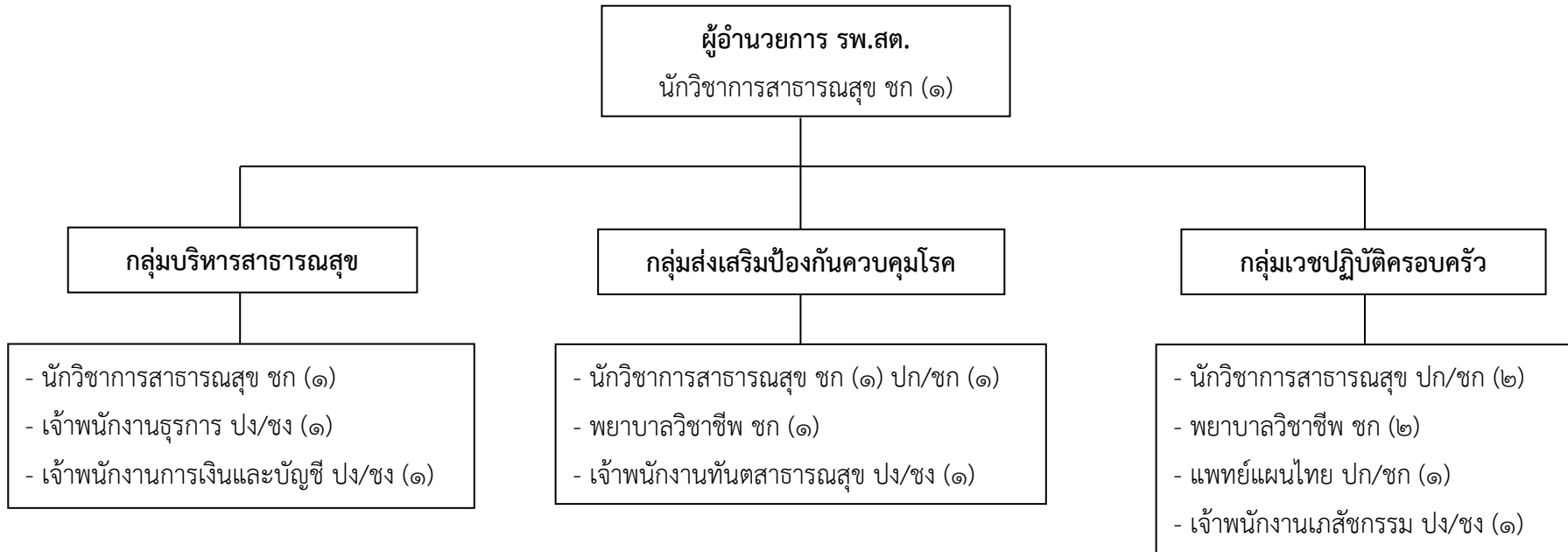

ประเภท/ระดับ		ข้าราชการ อบจ.				ลูกจ้างประจำ	พนักงานจ้าง		รวม
		อำนวยการกลาง	อำนวยการต้น	วิชาการ	ทั่วไป		ตามภารกิจ	ทั่วไป	
จำนวน (คน)	ตามแผนอัตรากำลัง ๓ ปี	-	-	๑๐	๔	-	-	-	๑๔
	ที่มีอยู่จริง	-	-	๖	-	-	-	-	๖

โครงสร้างโรงพยาบาลส่งเสริมสุขภาพตำบลลำภู (ขนาดใหญ่ L)
อำเภอเมืองนราธิวาส จังหวัดนราธิวาส

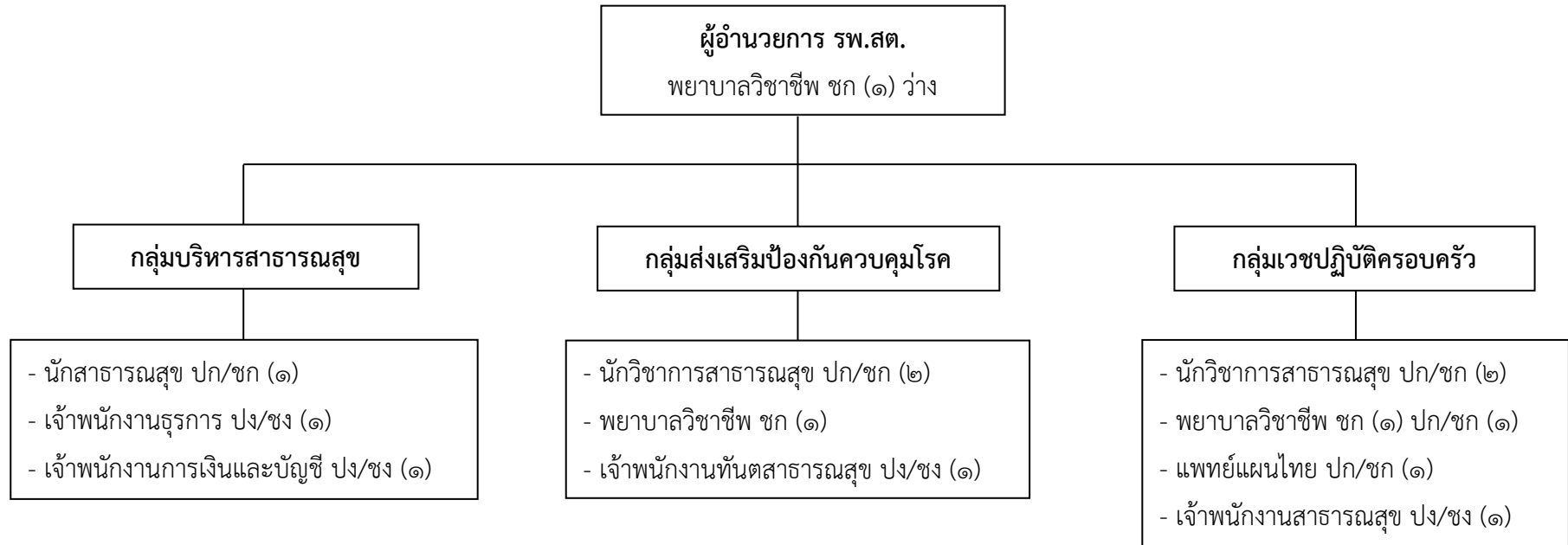

ประเภท/ระดับ		ข้าราชการ อบจ.				ลูกจ้างประจำ	พนักงานจ้าง		รวม
		อำนวยการกลาง	อำนวยการต้น	วิชาการ	ทั่วไป		ตามภารกิจ	ทั่วไป	
จำนวน (คน)	ตามแผนอัตรากำลัง ๓ ปี	-	-	๑๐	๔	-	-	-	๑๔
	ที่มีอยู่จริง	-	-	๒	-	-	-	-	๒

โครงสร้างโรงพยาบาลส่งเสริมสุขภาพตำบลบ้านสุโขทัย (ขนาดกลาง M)
อำเภอเมืองนราธิวาส จังหวัดนราธิวาส

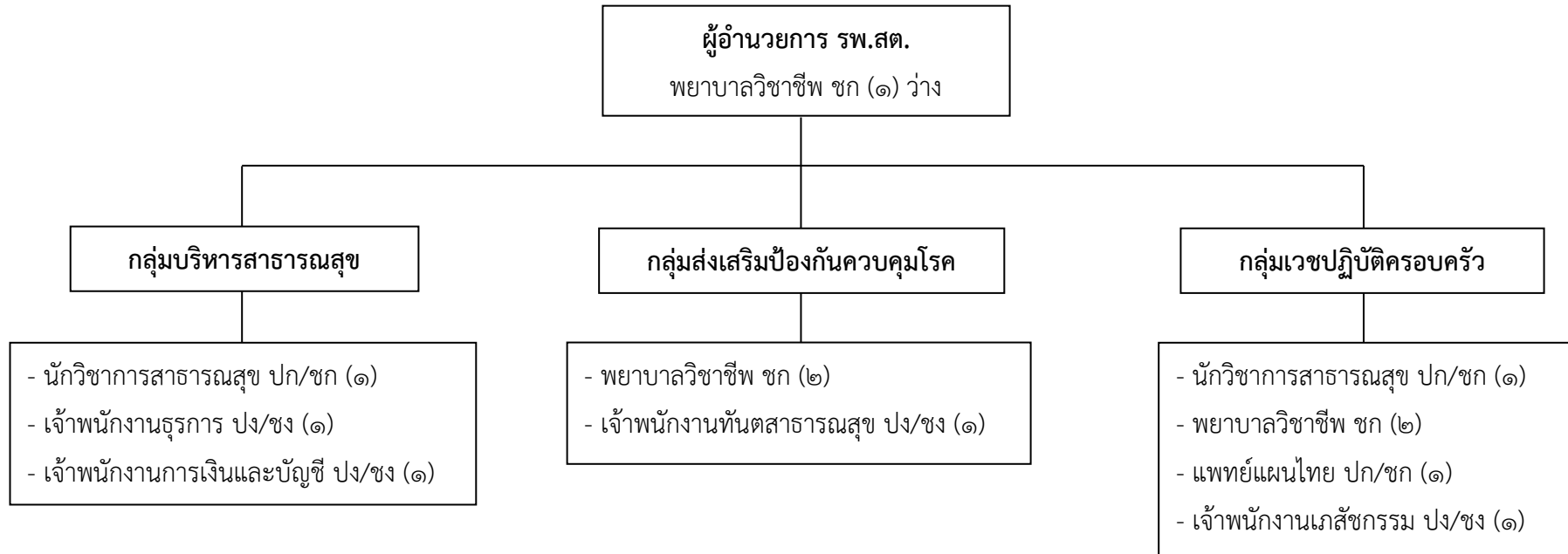

ประเภท/ระดับ		ข้าราชการ อบจ.				ลูกจ้างประจำ	พนักงานจ้าง		รวม
		ผู้อำนวยการกลาง	ผู้อำนวยการต้น	วิชาการ	ทั่วไป		ตามภารกิจ	ทั่วไป	
จำนวน (คน)	ตามแผนอัตรากำลัง ๓ ปี	-	-	๘	๔	-	-	-	๑๒
	ที่มีอยู่จริง	-	-	๔	-	-	-	-	๔

โครงสร้างโรงพยาบาลส่งเสริมสุขภาพตำบลมะนังตายอ (ขนาดกลาง M)
อำเภอเมืองนราธิวาส จังหวัดนราธิวาส

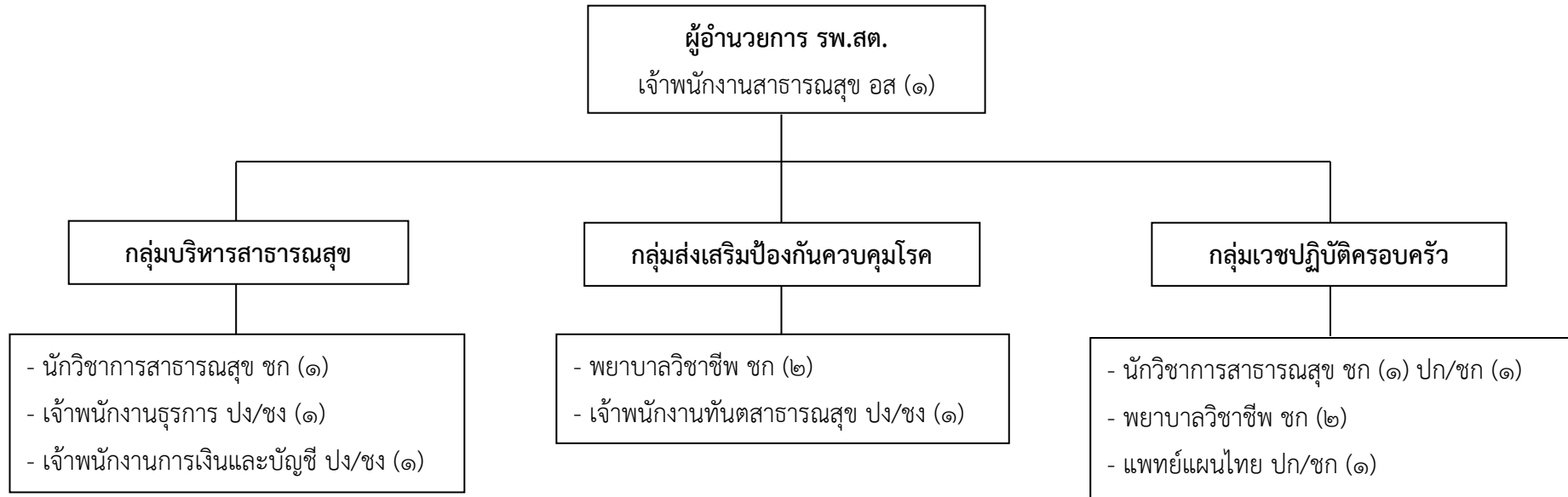

ประเภท/ระดับ		ข้าราชการ อบจ.				ลูกจ้าง ประจำ	พนักงานจ้าง		รวม
		ผู้อำนวยการกลาง	ผู้อำนวยการต้น	วิชาการ	ทั่วไป		ตามภารกิจ	ทั่วไป	
จำนวน (คน)	ตามแผนอัตรากำลัง ๓ ปี	-	-	๘	๔	-	-	-	๑๒
	ที่มีอยู่จริง	-	-	๖	๑	-	-	-	๗

โครงสร้างโรงพยาบาลส่งเสริมสุขภาพตำบลบ้านตะโกละแก้ง (ขนาดกลาง M)

อำเภอเมืองนราธิวาส จังหวัดนราธิวาส

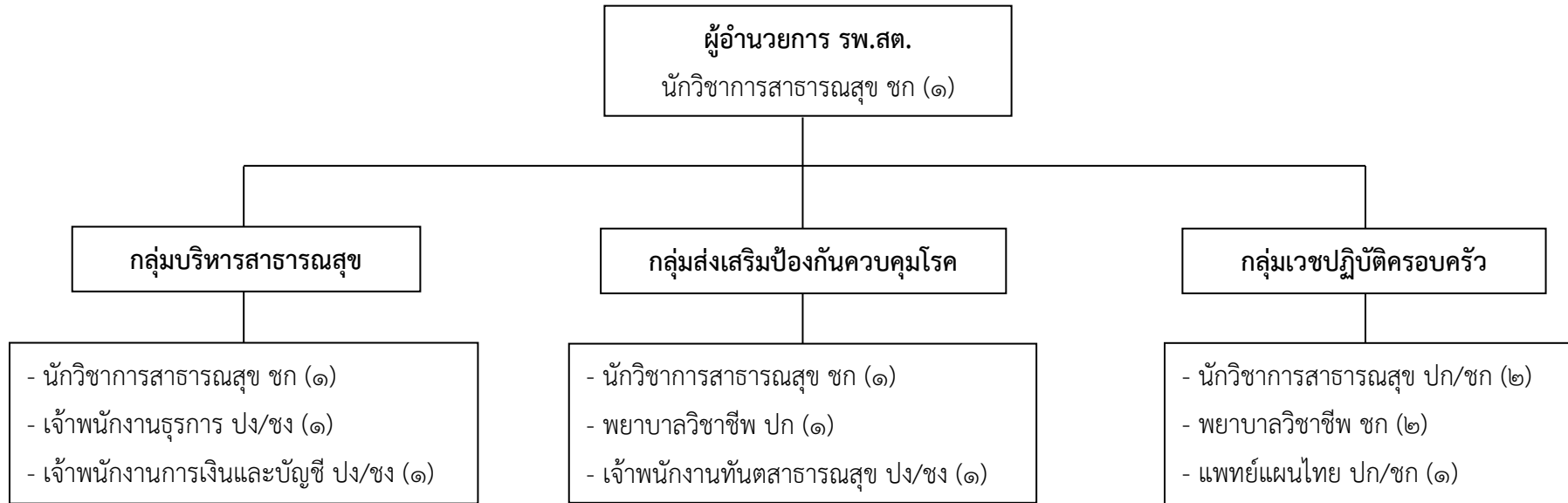

ประเภท/ระดับ		ข้าราชการ อบจ.				ลูกจ้างประจำ	พนักงานจ้าง		รวม
		ผู้อำนวยการกลาง	ผู้อำนวยการต้น	วิชาการ	ทั่วไป		ตามภารกิจ	ทั่วไป	
จำนวน (คน)	ตามแผนอัตรากำลัง ๓ ปี	-	-	๙	๓	-	-	-	๑๒
	ที่มีอยู่จริง	-	-	๖	-	-	-	-	๖

โครงสร้างโรงพยาบาลส่งเสริมสุขภาพตำบลบางปอ (ขนาดกลาง M)
อำเภอเมืองนราธิวาส จังหวัดนราธิวาส

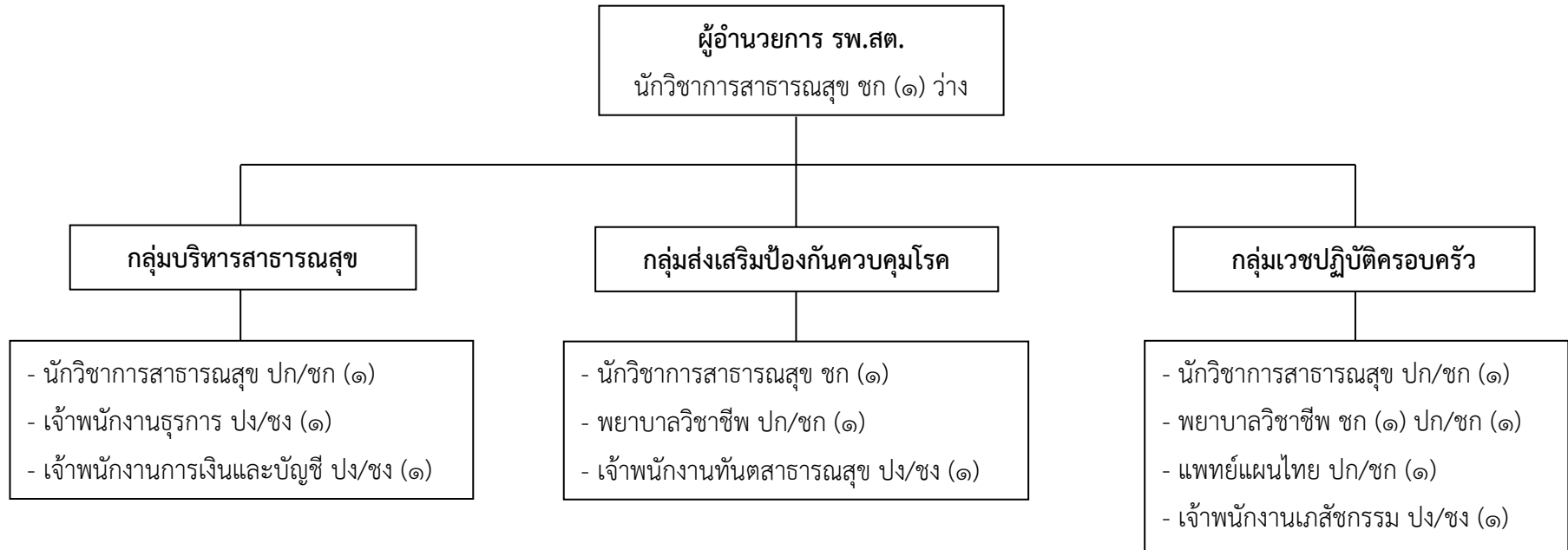

ประเภท/ระดับ		ข้าราชการ อบจ.				ลูกจ้างประจำ	พนักงานจ้าง		รวม
		ผู้อำนวยการกลาง	ผู้อำนวยการต้น	วิชาการ	ทั่วไป		ตามภารกิจ	ทั่วไป	
จำนวน (คน)	ตามแผนอัตรากำลัง ๓ ปี	-	-	๘	๔	-	-	-	๑๒
	ที่มีอยู่จริง	-	-	๒	-	-	-	-	๒

โครงสร้างโรงพยาบาลส่งเสริมสุขภาพตำบลบ้านทรายขาว (ขนาดกลาง M)
อำเภอตากใบ จังหวัดนราธิวาส

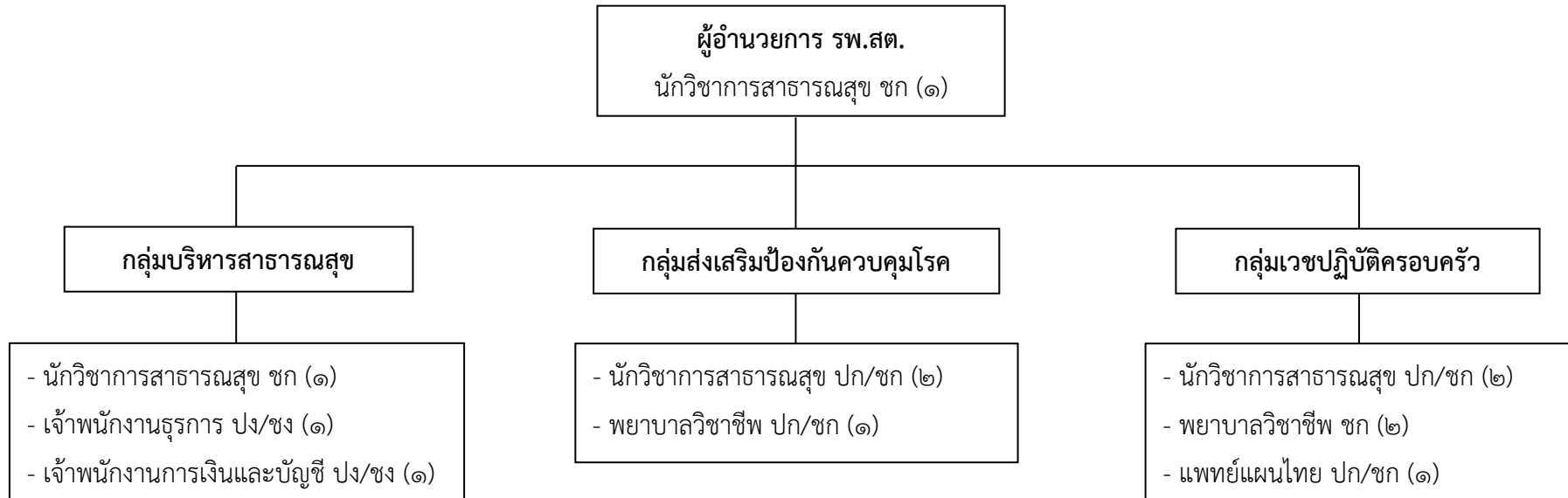

ประเภท/ระดับ		ข้าราชการ อบจ.				ลูกจ้าง ประจำ	พนักงานจ้าง		รวม
		ผู้อำนวยการกลาง	ผู้อำนวยการต้น	วิชาการ	ทั่วไป		ตามภารกิจ	ทั่วไป	
จำนวน (คน)	ตามแผนอัตรากำลัง ๓ ปี	-	-	๑๐	๒	-	-	-	๑๒
	ที่มีอยู่จริง	-	-	๔	-	-	-	-	๔

โครงสร้างโรงพยาบาลส่งเสริมสุขภาพตำบลบ้านโคกสูง (ขนาดกลาง M)
อำเภอตากใบ จังหวัดนราธิวาส

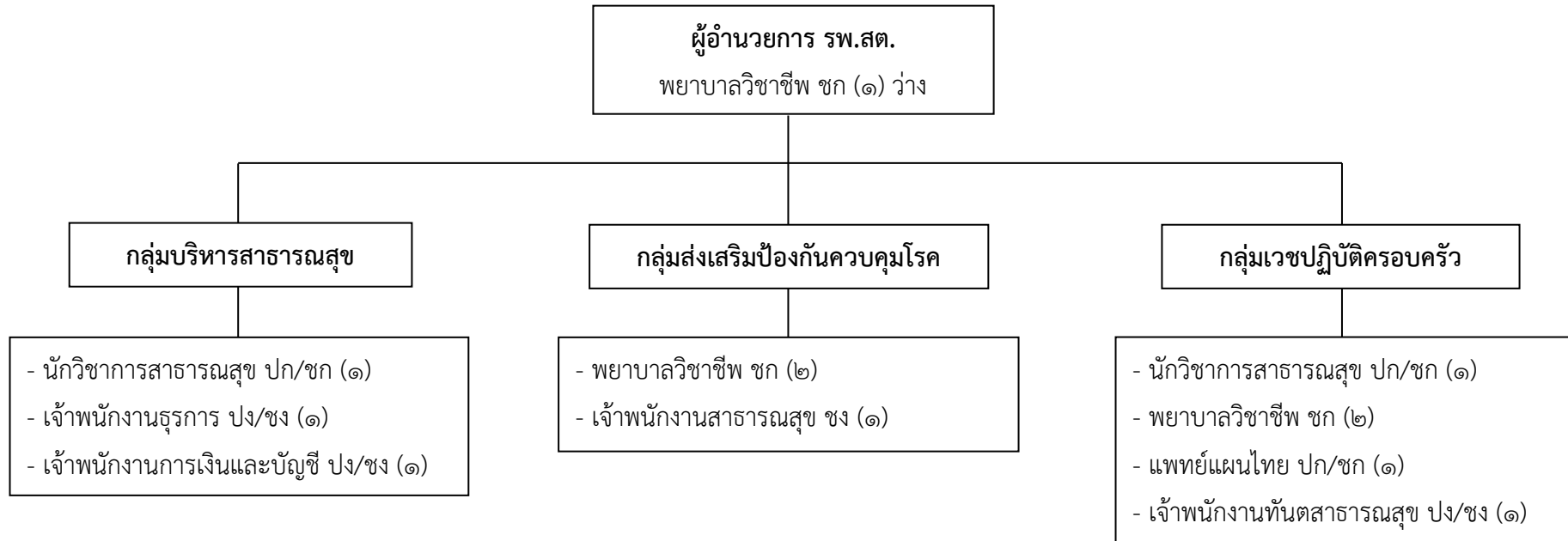

ประเภท/ระดับ		ข้าราชการ อบจ.				ลูกจ้าง ประจำ	พนักงานจ้าง		รวม
		ผู้อำนวยการกลาง	ผู้อำนวยการต้น	วิชาการ	ทั่วไป		ตามภารกิจ	ทั่วไป	
จำนวน (คน)	ตามแผนอัตรากำลัง ๓ ปี	-	-	๘	๔	-	-	-	๑๒
	ที่มีอยู่จริง	-	-	๔	๑	-	-	-	๕

โครงสร้างโรงพยาบาลส่งเสริมสุขภาพตำบลบ้านโคกมีอบา (ขนาดกลาง M)
อำเภอตากใบ จังหวัดนราธิวาส

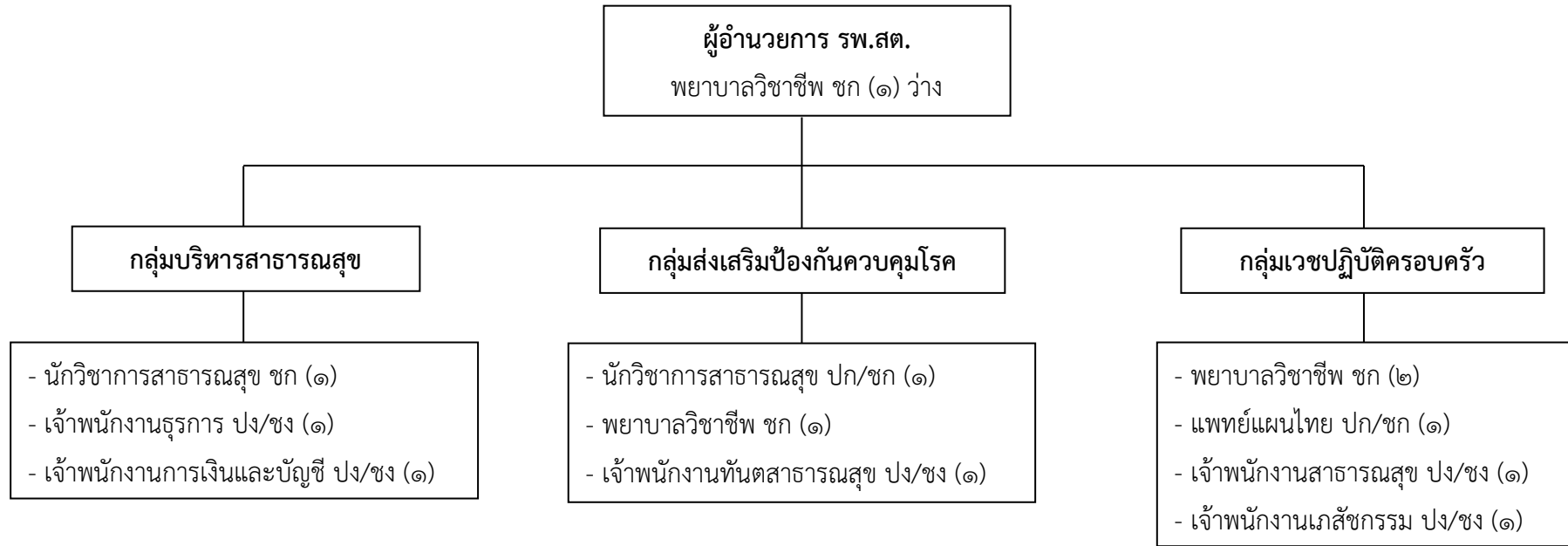

ประเภท/ระดับ		ข้าราชการ อบจ.				ลูกจ้างประจำ	พนักงานจ้าง		รวม
		ผู้อำนวยการกลาง	ผู้อำนวยการต้น	วิชาการ	ทั่วไป		ตามภารกิจ	ทั่วไป	
จำนวน (คน)	ตามแผนอัตรากำลัง ๓ ปี	-	-	๗	๕	-	-	-	๑๒
	ที่มีอยู่จริง	-	-	๔	-	-	-	-	๔

โครงสร้างโรงพยาบาลส่งเสริมสุขภาพตำบลขนาด (ขนาดกลาง M)
อำเภอตากใบ จังหวัดนราธิวาส

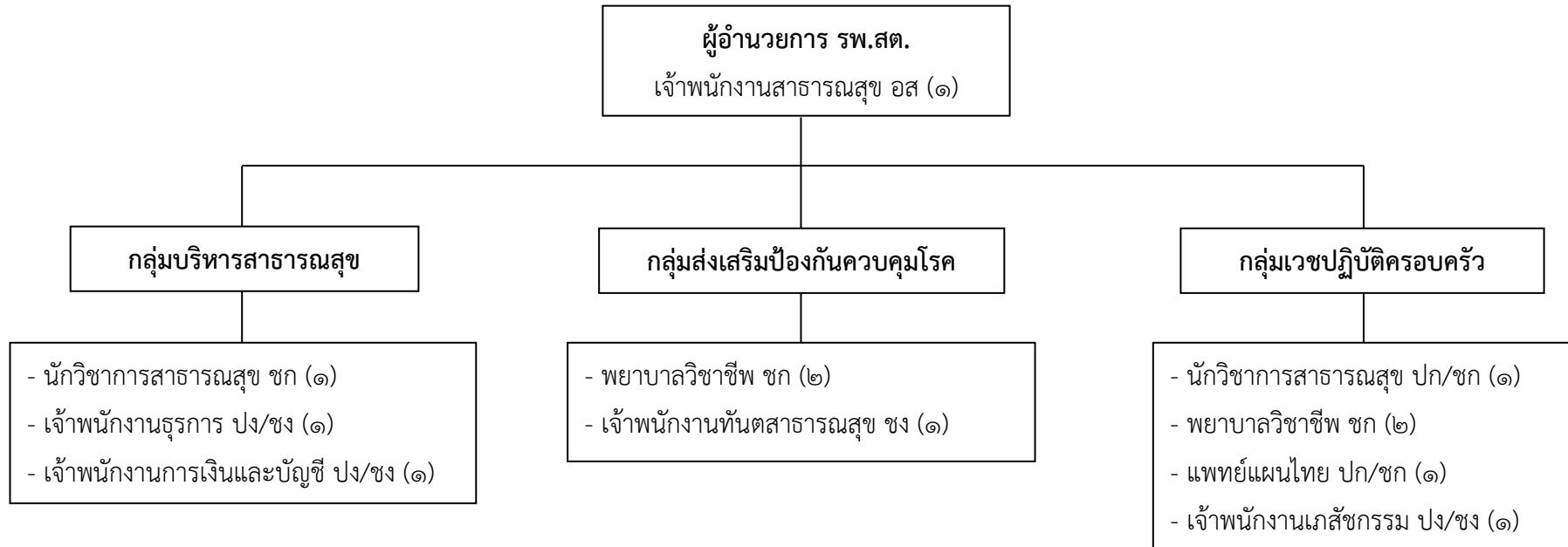

ประเภท/ระดับ		ข้าราชการ อบจ.				ลูกจ้างประจำ	พนักงานจ้าง		รวม
		ผู้อำนวยการกลาง	ผู้อำนวยการต้น	วิชาการ	ทั่วไป		ตามภารกิจ	ทั่วไป	
จำนวน (คน)	ตามแผนอัตรากำลั้ง ๓ ปี	-	-	๗	๕	-	-	-	๑๒
	ที่มีอยู่จริง	-	-	๕	๒	-	-	-	๗

โครงสร้างโรงพยาบาลส่งเสริมสุขภาพตำบลพร้อม (ขนาดกลาง M)
อำเภอตากใบ จังหวัดนราธิวาส

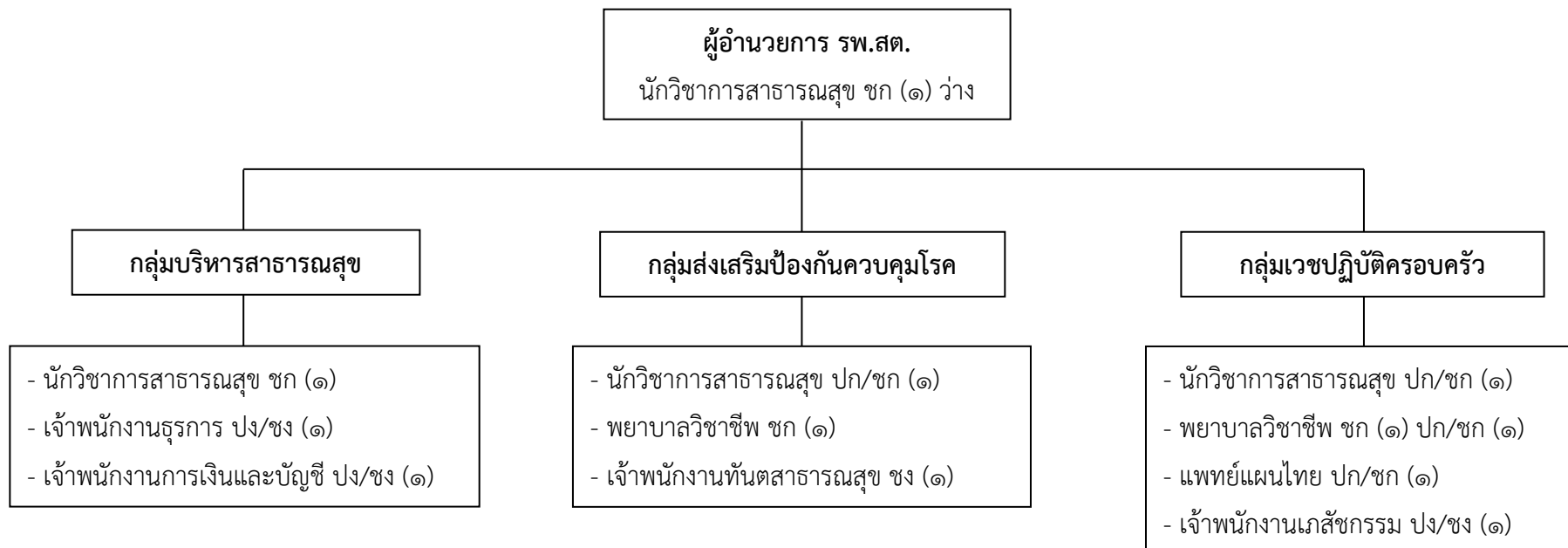

ประเภท/ระดับ		ข้าราชการ อบจ.				ลูกจ้างประจำ	พนักงานจ้าง		รวม
		ผู้อำนวยการกลาง	ผู้อำนวยการต้น	วิชาการ	ทั่วไป		ตามภารกิจ	ทั่วไป	
จำนวน (คน)	ตามแผนอัตรากำลัง ๓ ปี	-	-	๘	๔	-	-	-	๑๒
	ที่มีอยู่จริง	-	-	๓	๑	-	-	-	๔

โครงสร้างโรงพยาบาลส่งเสริมสุขภาพตำบลบางขุนทอง (ขนาดเล็ก S)
อำเภอตากใบ จังหวัดนราธิวาส

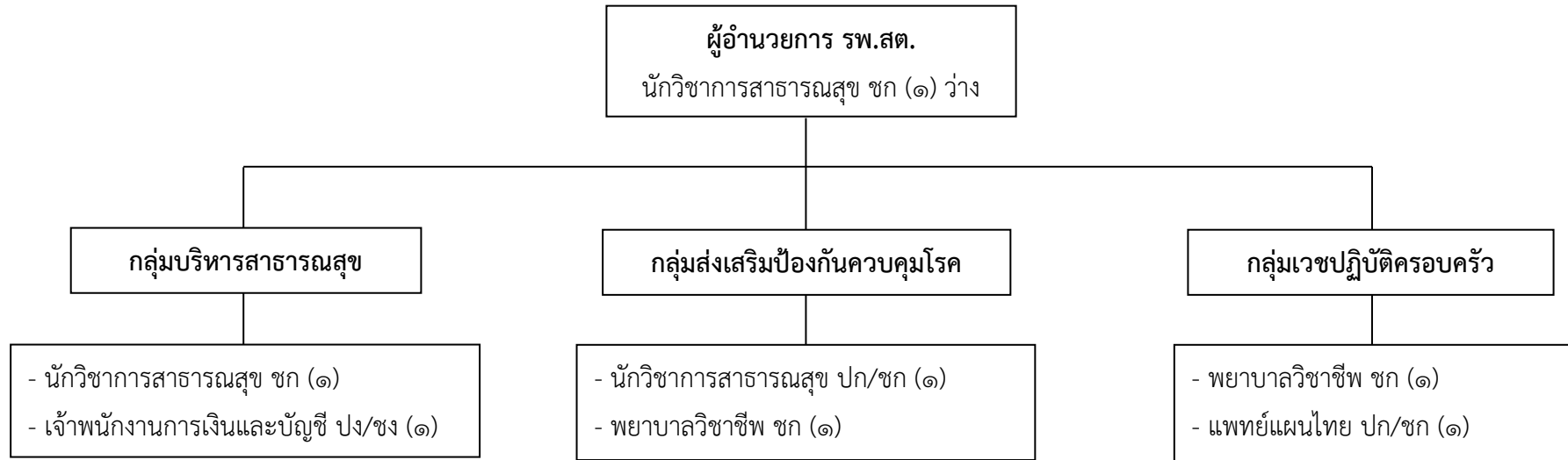

ประเภท/ระดับ		ข้าราชการ อบจ.				ลูกจ้าง ประจำ	พนักงานจ้าง		รวม
		อำนวยการกลาง	อำนวยการต้น	วิชาการ	ทั่วไป		ตามภารกิจ	ทั่วไป	
จำนวน (คน)	ตามแผนอัตรากำลัง ๓ ปี	-	-	๖	๑	-	-	-	๗
	ที่มีอยู่จริง	-	-	๓	-	-	-	-	๓

โครงสร้างโรงพยาบาลส่งเสริมสุขภาพตำบลศาลาใหม่ (ขนาดใหญ่ L)
อำเภอตากใบ จังหวัดนราธิวาส

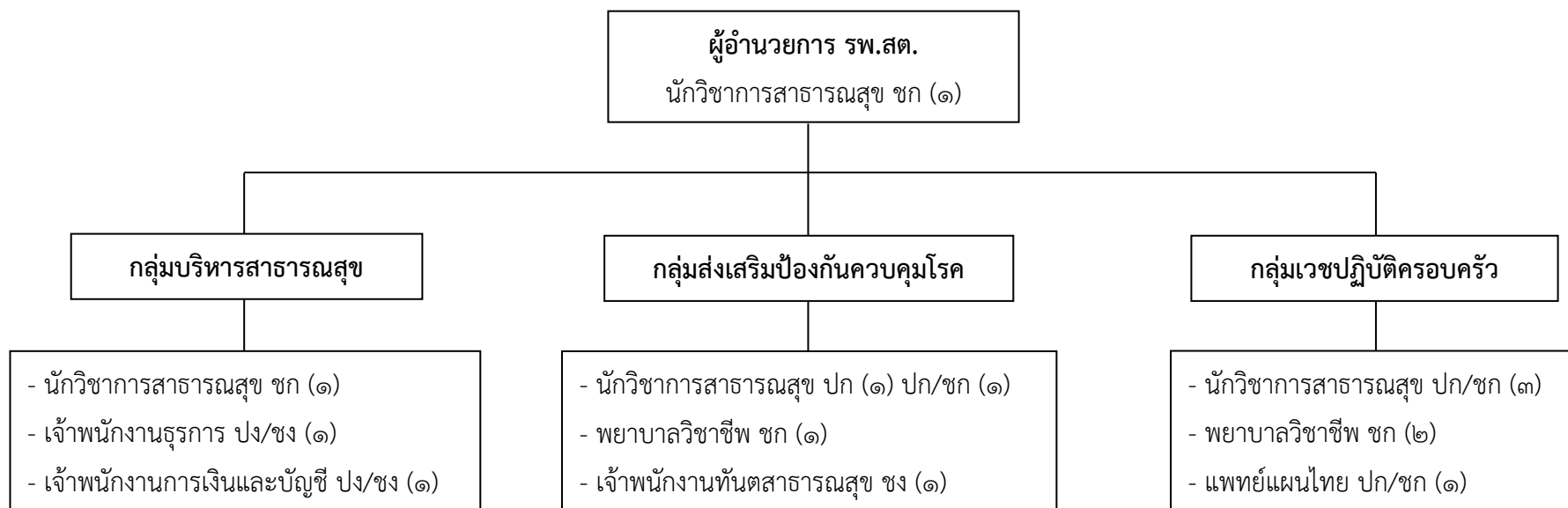

ประเภท/ระดับ		ข้าราชการ อบจ.				ลูกจ้างประจำ	พนักงานจ้าง		รวม
		ผู้อำนวยการกลาง	ผู้อำนวยการต้น	วิชาการ	ทั่วไป		ตามภารกิจ	ทั่วไป	
จำนวน (คน)	ตามแผนอัตรากำลั้ง ๓ ปี	-	-	๑๑	๓	-	-	-	๑๔
	ที่มีอยู่จริง	-	-	๖	๑	-	-	-	๗

โครงสร้างโรงพยาบาลส่งเสริมสุขภาพตำบลบ้านสุโขทัย (ขนาดกลาง M)
อำเภอสุโขทัย จังหวัดนครราชสีมา

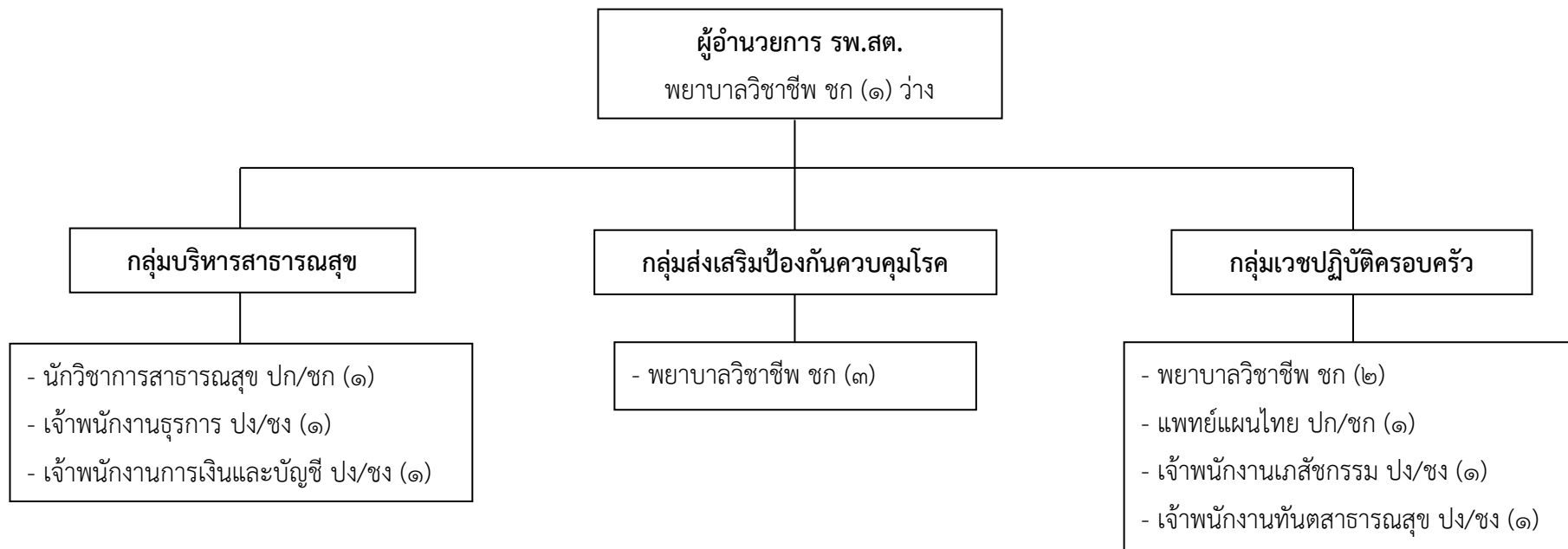

ประเภท/ระดับ		ข้าราชการ อบจ.				ลูกจ้าง ประจำ	พนักงานจ้าง		รวม
		ผู้อำนวยการกลาง	ผู้อำนวยการต้น	วิชาการ	ทั่วไป		ตามภารกิจ	ทั่วไป	
จำนวน (คน)	ตามแผนอัตรากำลัง ๓ ปี	-	-	๘	๔	-	-	-	๑๒
	ที่มีอยู่จริง	-	-	๕	-	-	-	-	๕

โครงสร้างโรงพยาบาลส่งเสริมสุขภาพตำบลบ้านใหม่ (ขนาดกลาง M)
อำเภอสุโขทัย จังหวัดนครราชสีมา

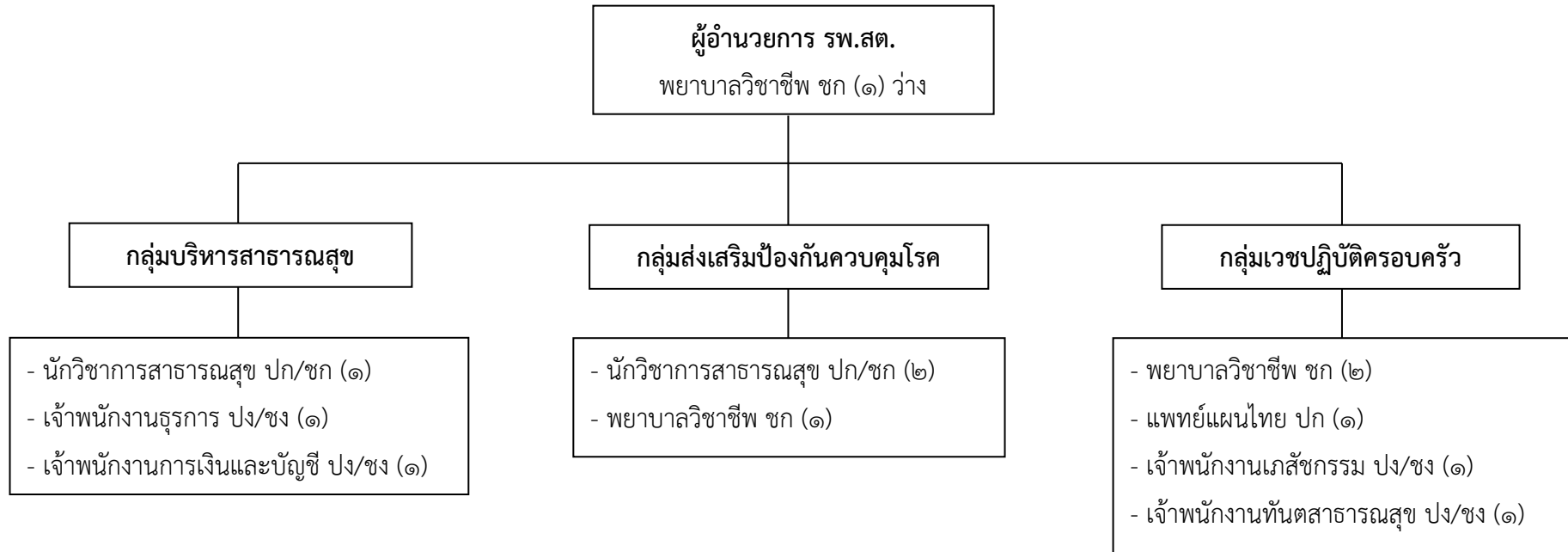

ประเภท/ระดับ		ข้าราชการ อบจ.				ลูกจ้างประจำ	พนักงานจ้าง		รวม
		ผู้อำนวยการกลาง	ผู้อำนวยการต้น	วิชาการ	ทั่วไป		ตามภารกิจ	ทั่วไป	
จำนวน (คน)	ตามแผนอัตรากำลัง ๓ ปี	-	-	๘	๔	-	-	-	๑๒
	ที่มีอยู่จริง	-	-	๔	-	-	-	-	๔

โครงสร้างโรงพยาบาลส่งเสริมสุขภาพตำบลบ้านโตะเต็ง (ขนาดใหญ่ L)
อำเภอสุโขทัย จังหวัดนครราชสีมา

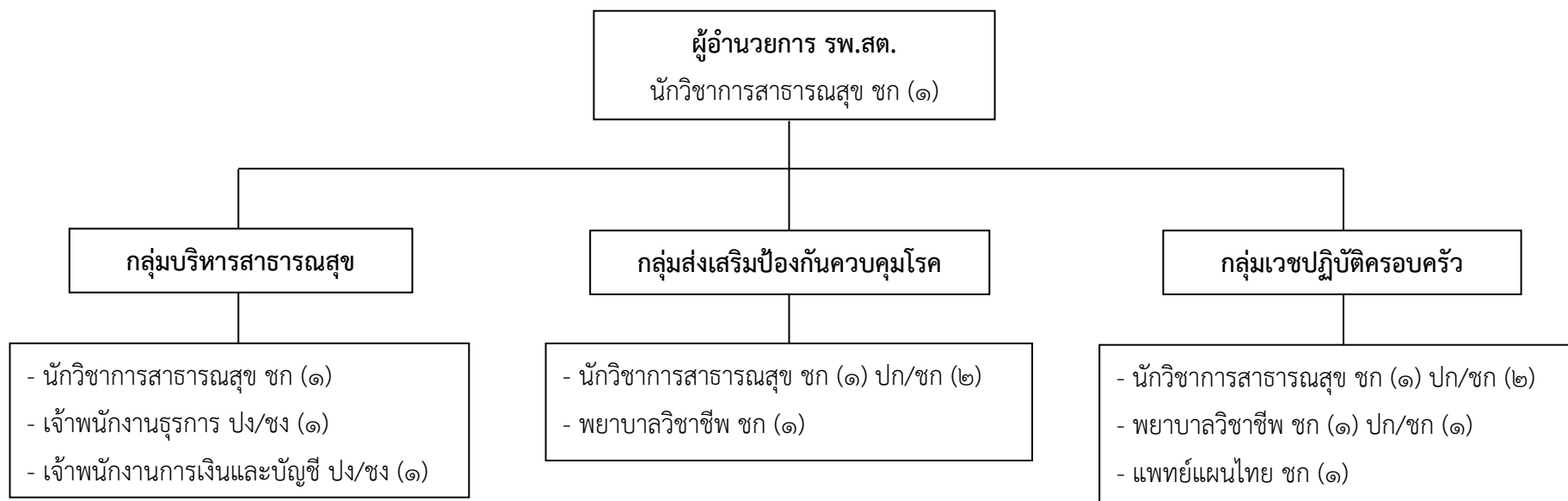

ประเภท/ระดับ		ข้าราชการ อบจ.				ลูกจ้าง ประจำ	พนักงานจ้าง		รวม
		อำนวยการกลาง	อำนวยการต้น	วิชาการ	ทั่วไป		ตามภารกิจ	ทั่วไป	
จำนวน (คน)	ตามแผนอัตรากำลัง ๓ ปี	-	-	๑๒	๒	-	-	-	๑๔
	ที่มีอยู่จริง	-	-	๗	-	-	-	-	๗

โครงสร้างโรงพยาบาลส่งเสริมสุขภาพตำบลปริโก (ขนาดกลาง M)
อำเภอสุโขทัย จังหวัดนครราชสีมา

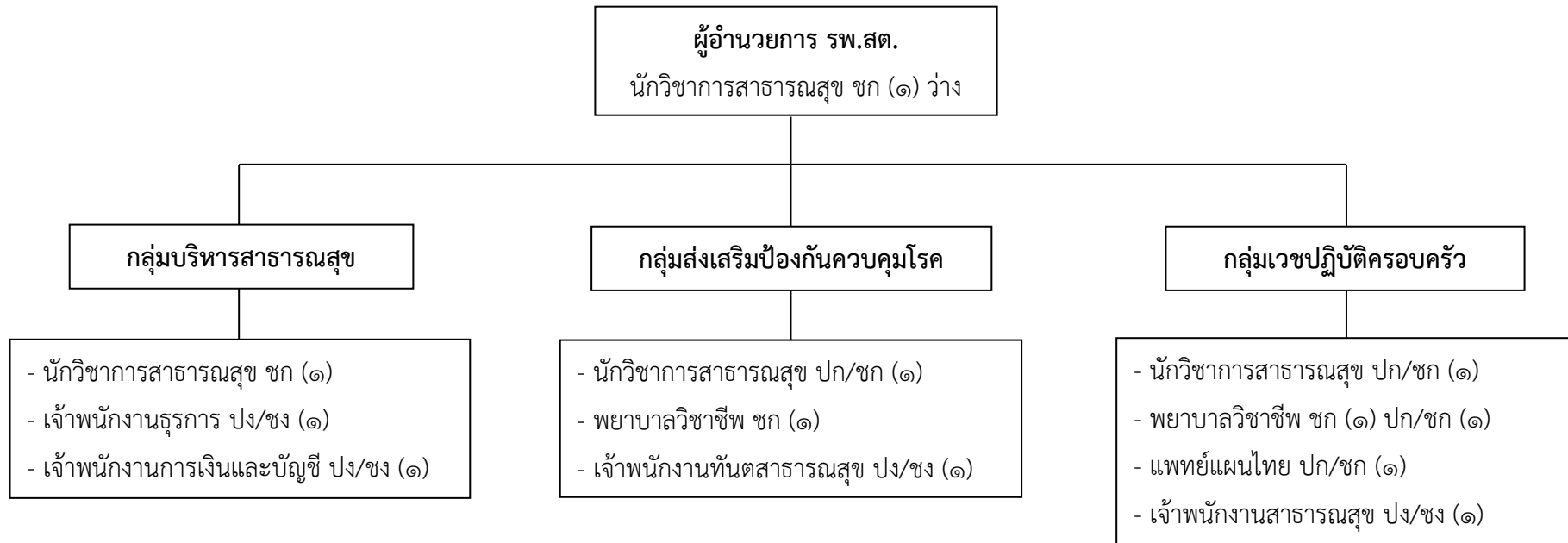

ประเภท/ระดับ		ข้าราชการ อบจ.				ลูกจ้างประจำ	พนักงานจ้าง		รวม
		ผู้อำนวยการกลาง	ผู้อำนวยการต้น	วิชาการ	ทั่วไป		ตามภารกิจ	ทั่วไป	
จำนวน (คน)	ตามแผนอัตรากำลัง ๓ ปี	-	-	๘	๔	-	-	-	๑๒
	ที่มีอยู่จริง	-	-	๓	-	-	-	-	๓

โครงสร้างโรงพยาบาลส่งเสริมสุขภาพตำบลภาวะ (ขนาดกลาง M)
อำเภอสุไห่งป่าติ จังหวัดนราธิวาส

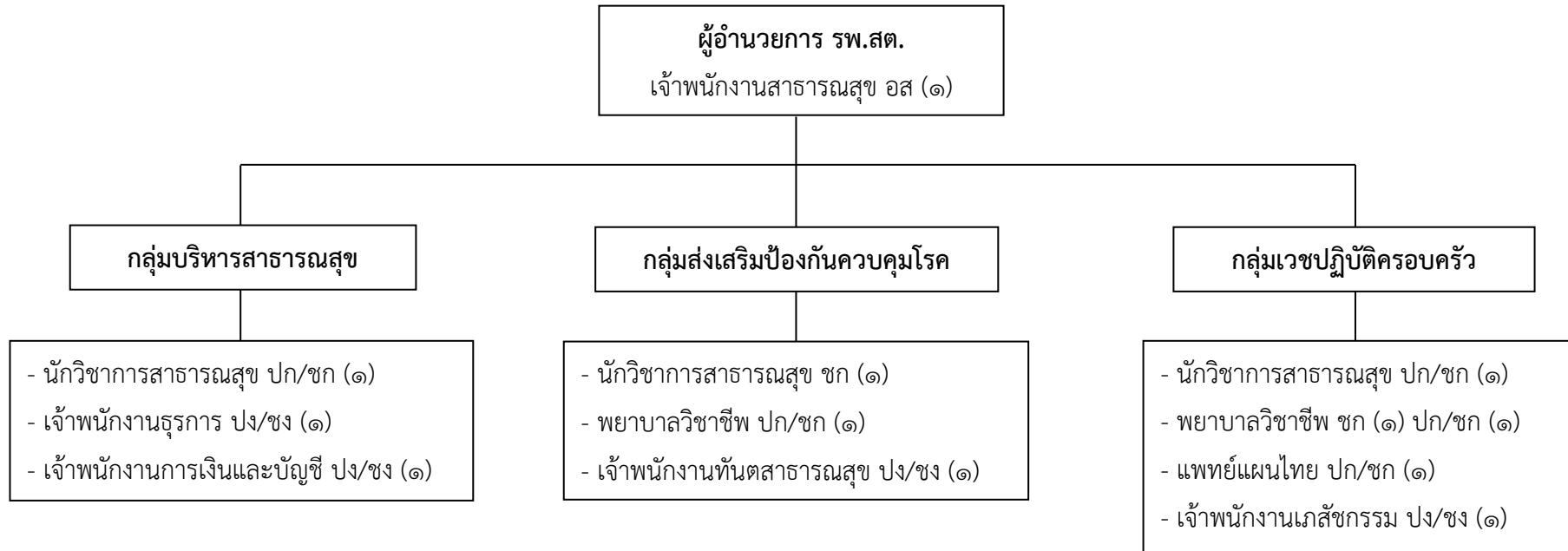

ประเภท/ระดับ		ข้าราชการ อบจ.				ลูกจ้างประจำ	พนักงานจ้าง		รวม
		ผู้อำนวยการกลาง	ผู้อำนวยการต้น	วิชาการ	ทั่วไป		ตามภารกิจ	ทั่วไป	
จำนวน (คน)	ตามแผนอัตรากำลัง ๓ ปี	-	-	๗	๕	-	-	-	๑๒
	ที่มีอยู่จริง	-	-	๒	๑	-	-	-	๓

โครงสร้างโรงพยาบาลส่งเสริมสุขภาพตำบลบ้านกลุ่มปี (ขนาดกลาง M)
อำเภอสุโขทัย จังหวัดนครราชสีมา

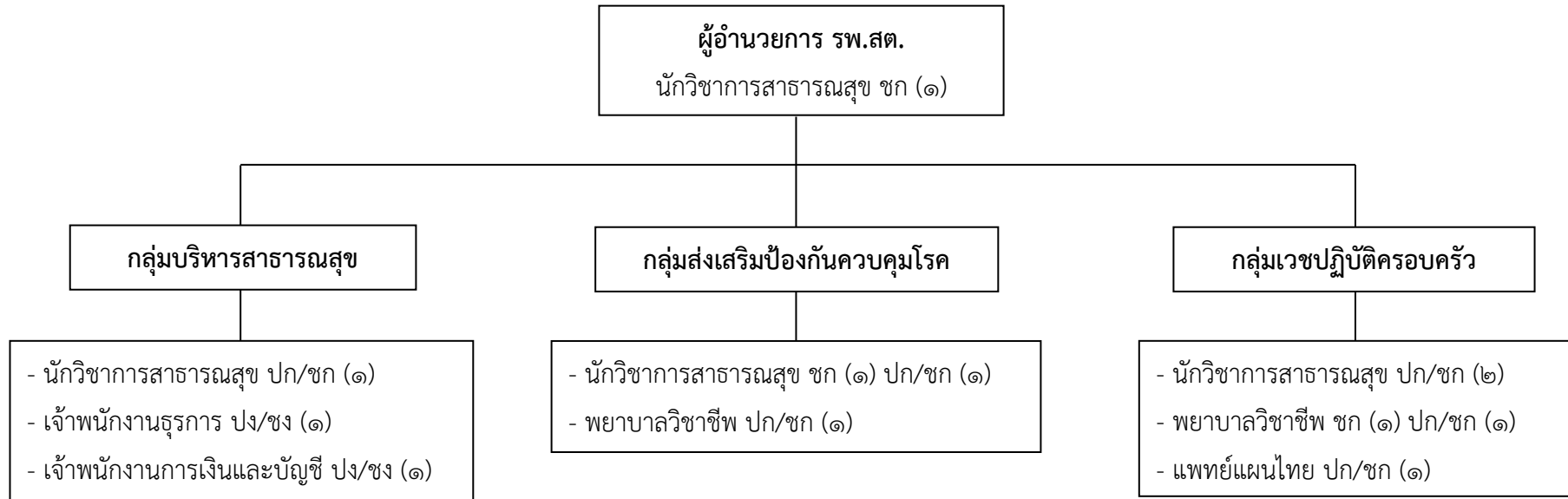

ประเภท/ระดับ		ข้าราชการ อบจ.				ลูกจ้างประจำ	พนักงานจ้าง		รวม
		ผู้อำนวยการกลาง	ผู้อำนวยการต้น	วิชาการ	ทั่วไป		ตามภารกิจ	ทั่วไป	
จำนวน (คน)	ตามแผนอัตรากำลัง ๓ ปี	-	-	๑๐	๒	-	-	-	๑๒
	ที่มีอยู่จริง	-	-	๓	-	-	-	-	๓

โครงสร้างโรงพยาบาลส่งเสริมสุขภาพตำบลสากอ (ขนาดกลาง M)
อำเภอสุโขทัย จังหวัดนครราชสีมา

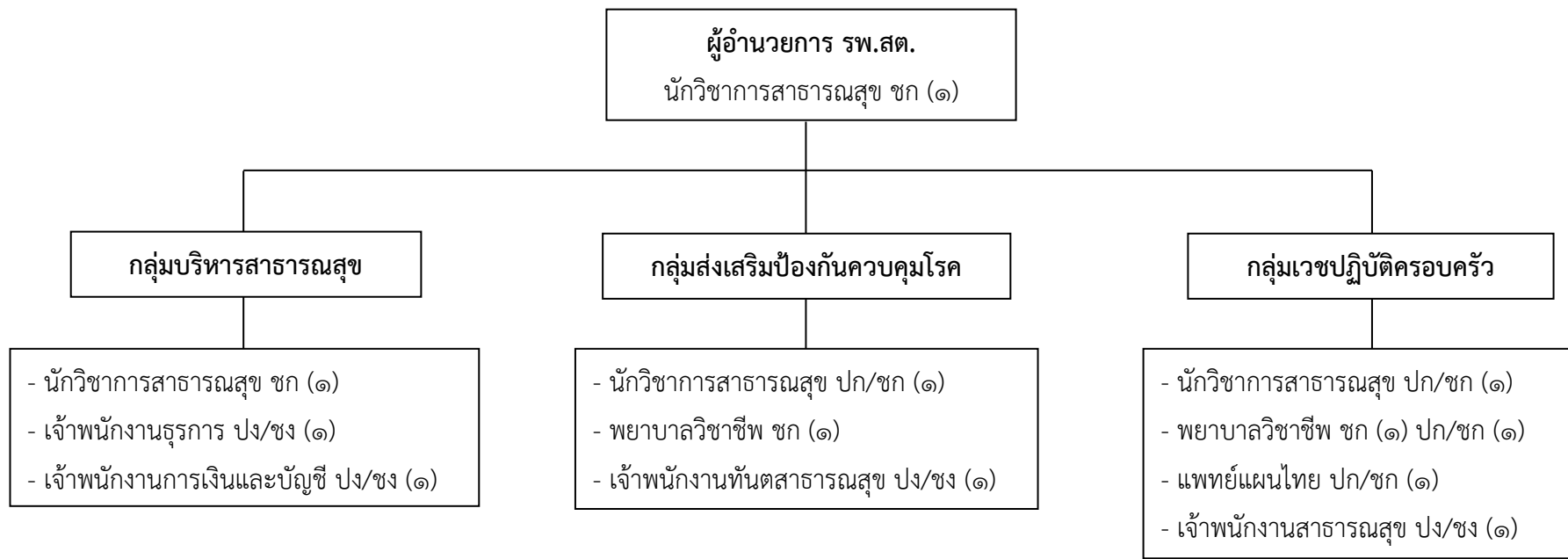

ประเภท/ระดับ		ข้าราชการ อบจ.				ลูกจ้างประจำ	พนักงานจ้าง		รวม
		ผู้อำนวยการกลาง	ผู้อำนวยการต้น	วิชาการ	ทั่วไป		ตามภารกิจ	ทั่วไป	
จำนวน (คน)	ตามแผนอัตรากำลัง ๓ ปี	-	-	๘	๔	-	-	-	๑๒
	ที่มีอยู่จริง	-	-	๔	-	-	-	-	๔

โครงสร้างโรงพยาบาลส่งเสริมสุขภาพตำบลบ้านไม้ฝาด (ขนาดกลาง M)
อำเภอเวียง จังหวัดนราธิวาส

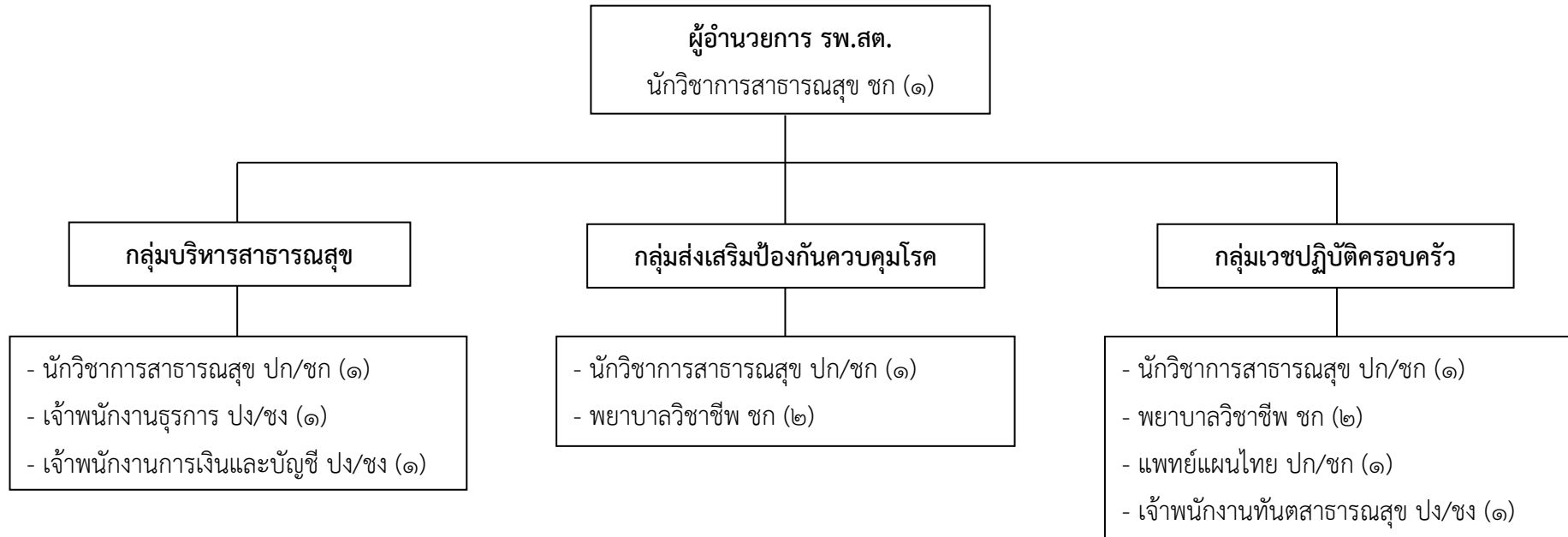

ประเภท/ระดับ		ข้าราชการ อบจ.				ลูกจ้างประจำ	พนักงานจ้าง		รวม
		ผู้อำนวยการกลาง	ผู้อำนวยการต้น	วิชาการ	ทั่วไป		ตามภารกิจ	ทั่วไป	
จำนวน (คน)	ตามแผนอัตรากำลัง ๓ ปี	-	-	๙	๓	-	-	-	๑๒
	ที่มีอยู่จริง	-	-	๕	-	-	-	-	๕

โครงสร้างโรงพยาบาลส่งเสริมสุขภาพตำบลบ้านสามแยก (ขนาดกลาง M)
อำเภอเวียง จังหวัดนราธิวาส

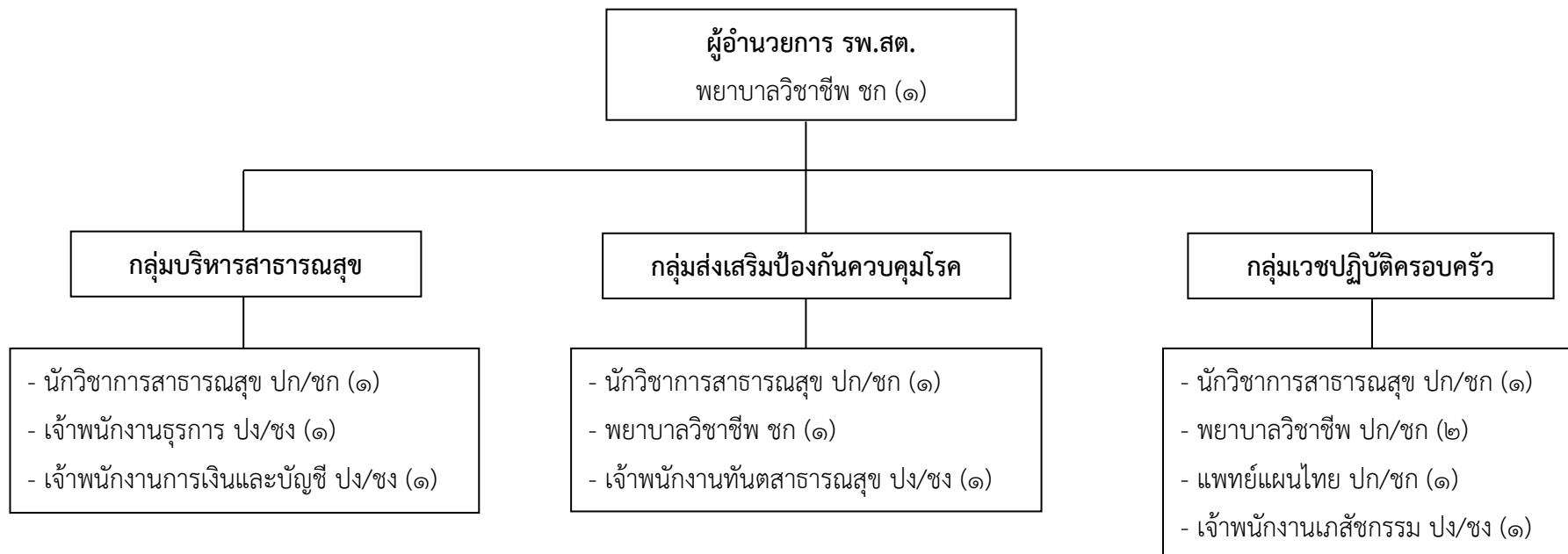

ประเภท/ระดับ		ข้าราชการ อบจ.				ลูกจ้าง ประจำ	พนักงานจ้าง		รวม
		ผู้อำนวยการกลาง	ผู้อำนวยการต้น	วิชาการ	ทั่วไป		ตามภารกิจ	ทั่วไป	
จำนวน (คน)	ตามแผนอัตรากำลั้ง ๓ ปี	-	-	๘	๔	-	-	-	๑๒
	ที่มีอยู่จริง	-	-	๒	-	-	-	-	๒

โครงสร้างโรงพยาบาลส่งเสริมสุขภาพตำบลบ้านต่อแล (ขนาดกลาง L)
อำเภอเวียง จังหวัดนราธิวาส

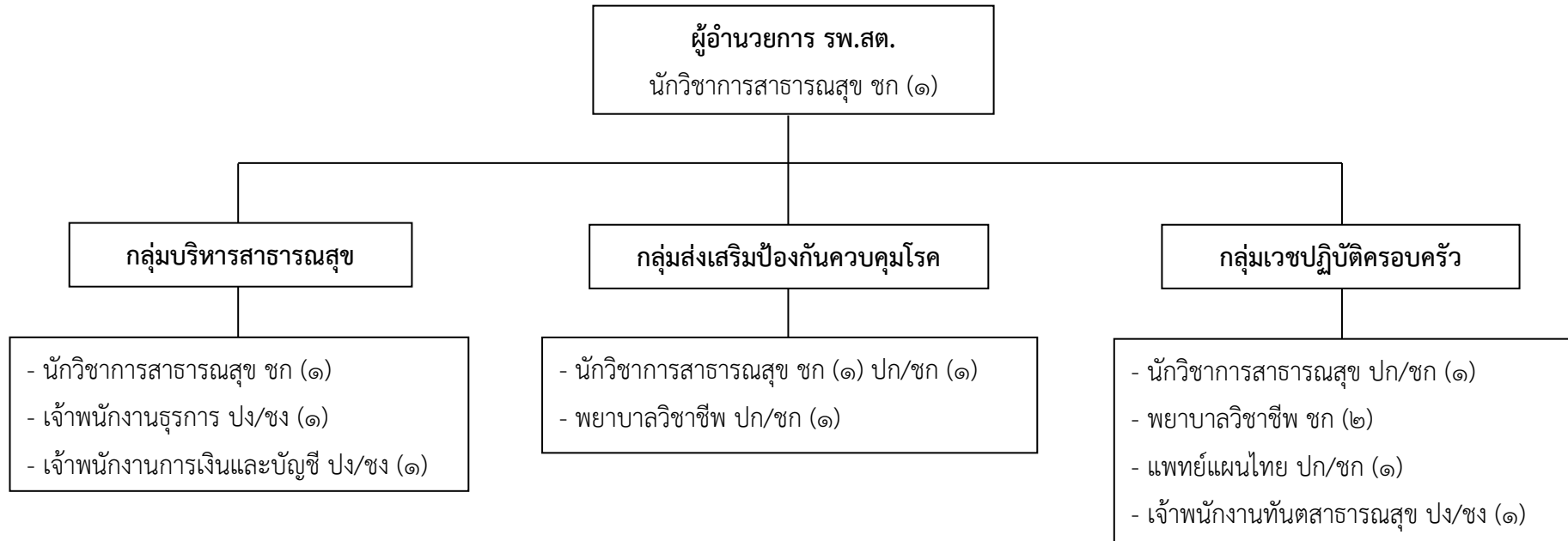

ประเภท/ระดับ		ข้าราชการ อบจ.				ลูกจ้างประจำ	พนักงานจ้าง		รวม
		ผู้อำนวยการกลาง	ผู้อำนวยการต้น	วิชาการ	ทั่วไป		ตามภารกิจ	ทั่วไป	
จำนวน (คน)	ตามแผนอัตรากำลัง ๓ ปี	-	-	๙	๓	-	-	-	๑๒
	ที่มีอยู่จริง	-	-	๕	-	-	-	-	๕

โครงสร้างโรงพยาบาลส่งเสริมสุขภาพตำบลบ้านยะหอ (ขนาดกลาง M)
อำเภอเวียง จังหวัดนราธิวาส

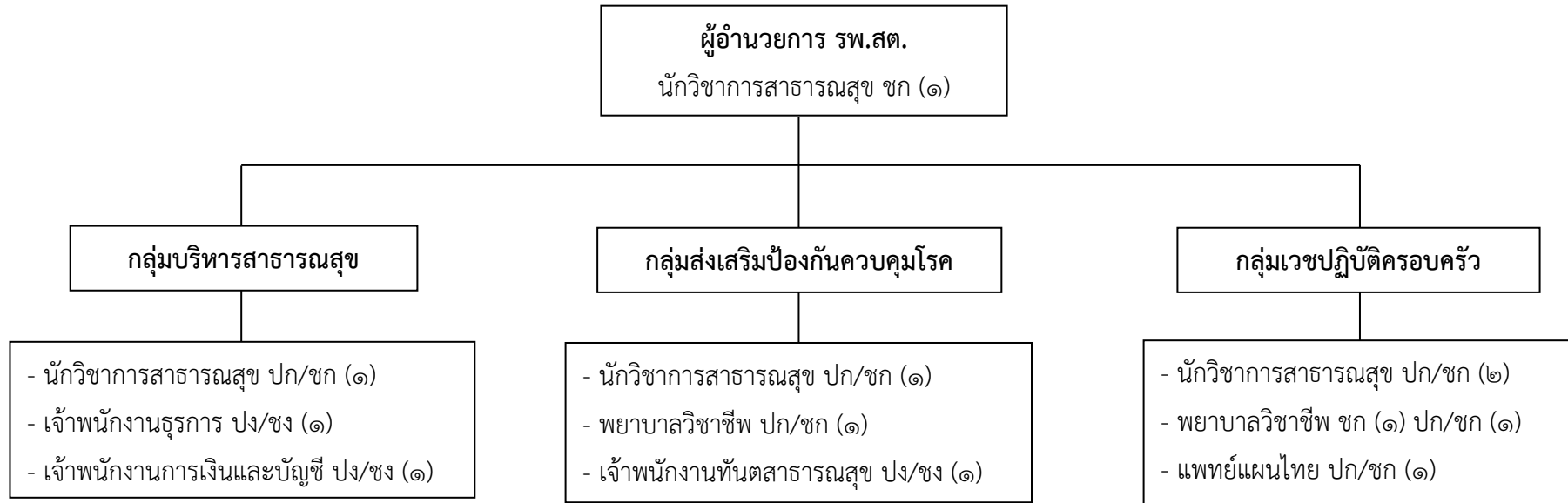

ประเภท/ระดับ		ข้าราชการ อบจ.				ลูกจ้าง ประจำ	พนักงานจ้าง		รวม
		ผู้อำนวยการกลาง	ผู้อำนวยการต้น	วิชาการ	ทั่วไป		ตามภารกิจ	ทั่วไป	
จำนวน (คน)	ตามแผนอัตรากำลัง ๓ ปี	-	-	๙	๓	-	-	-	๑๒
	ที่มีอยู่จริง	-	-	๒	-	-	-	-	๒

โครงสร้างโรงพยาบาลส่งเสริมสุขภาพตำบลบ้านแม่ตง (ขนาดเล็ก S)
อำเภอเวียง จังหวัดนราธิวาส

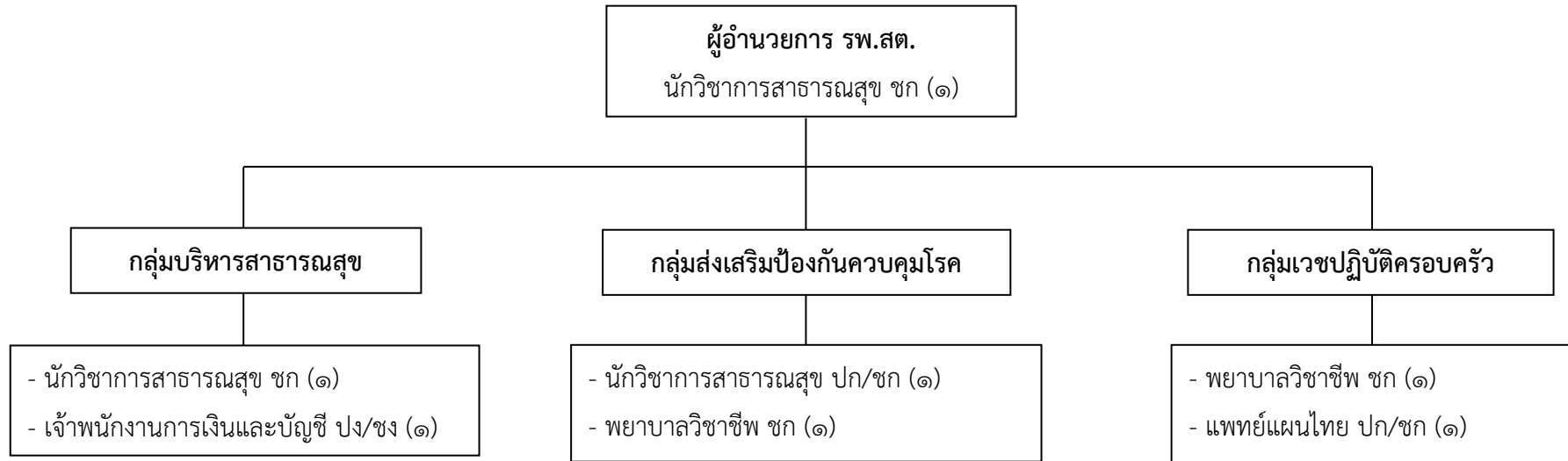

ประเภท/ระดับ		ข้าราชการ อบจ.				ลูกจ้างประจำ	พนักงานจ้าง		รวม
		อำนวยการกลาง	อำนวยการต้น	วิชาการ	ทั่วไป		ตามภารกิจ	ทั่วไป	
จำนวน (คน)	ตามแผนอัตรากำลัง ๓ ปี	-	-	๖	๑	-	-	-	๗
	ที่มีอยู่จริง	-	-	๔	-	-	-	-	๔

โครงสร้างโรงพยาบาลส่งเสริมสุขภาพตำบลบ้านกรือซอ (ขนาดกลาง M)
อำเภอเวียง จังหวัดนราธิวาส

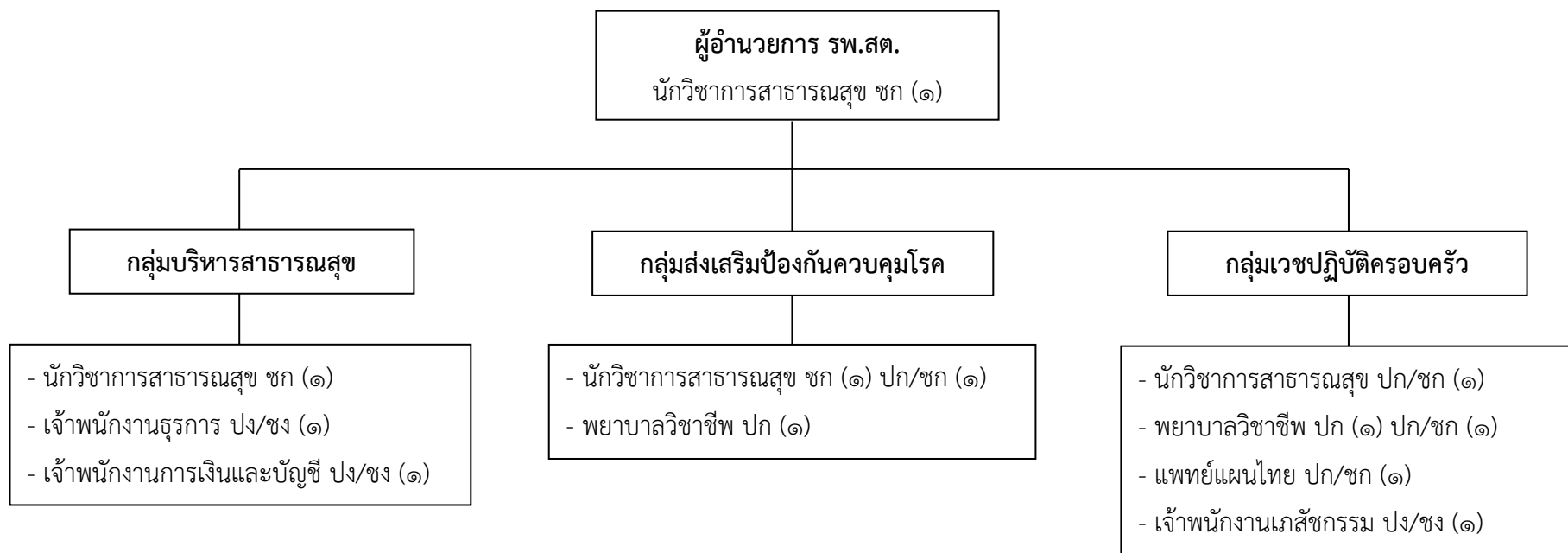

ประเภท/ระดับ		ข้าราชการ อบจ.				ลูกจ้าง ประจำ	พนักงานจ้าง		รวม
		ผู้อำนวยการกลาง	ผู้อำนวยการต้น	วิชาการ	ทั่วไป		ตามภารกิจ	ทั่วไป	
จำนวน (คน)	ตามแผนอัตรากำลัง ๓ ปี	-	-	๙	๓	-	-	-	๑๒
	ที่มีอยู่จริง	-	-	๕	-	-	-	-	๕

โครงสร้างโรงพยาบาลส่งเสริมสุขภาพตำบลบ้านนุโระ (ขนาดกลาง M)
อำเภอเวียง จังหวัดนราธิวาส

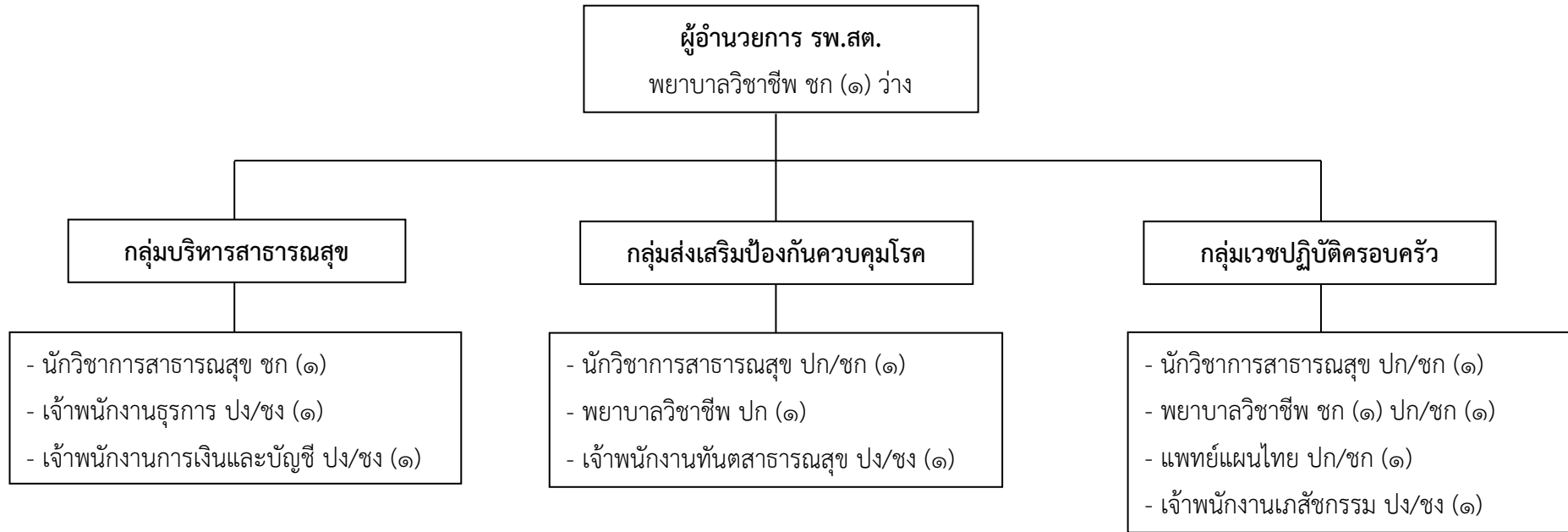

ประเภท/ระดับ		ข้าราชการ อบจ.				ลูกจ้างประจำ	พนักงานจ้าง		รวม
		ผู้อำนวยการกลาง	ผู้อำนวยการต้น	วิชาการ	ทั่วไป		ตามภารกิจ	ทั่วไป	
จำนวน (คน)	ตามแผนอัตรากำลัง ๓ ปี	-	-	๘	๔	-	-	-	๑๒
	ที่มีอยู่จริง	-	-	๓	-	-	-	-	๓

โครงสร้างโรงพยาบาลส่งเสริมสุขภาพตำบลโล๊ะจูด (ขนาดใหญ่ L)
อำเภอเวียง จังหวัดนราธิวาส

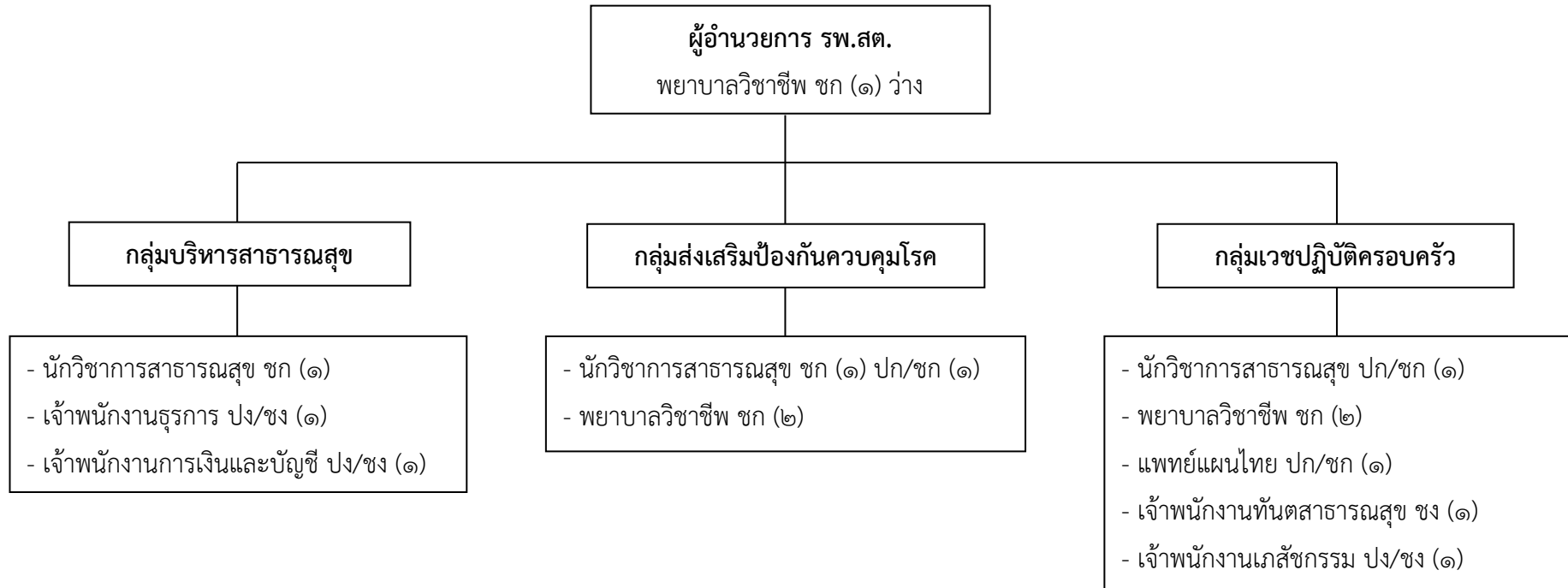

ประเภท/ระดับ		ข้าราชการ อบจ.				ลูกจ้าง ประจำ	พนักงานจ้าง		รวม
		อำนวยการกลาง	อำนวยการต้น	วิชาการ	ทั่วไป		ตามภารกิจ	ทั่วไป	
จำนวน (คน)	ตามแผนอัตรากำลัง ๓ ปี	-	-	๑๐	๔	-	-	-	๑๔
	ที่มีอยู่จริง	-	-	๖	๑	-	-	-	๗

โครงสร้างโรงพยาบาลส่งเสริมสุขภาพตำบลบางซุด (ขนาดกลาง M)
อำเภอแวง จังหวัดนราธิวาส

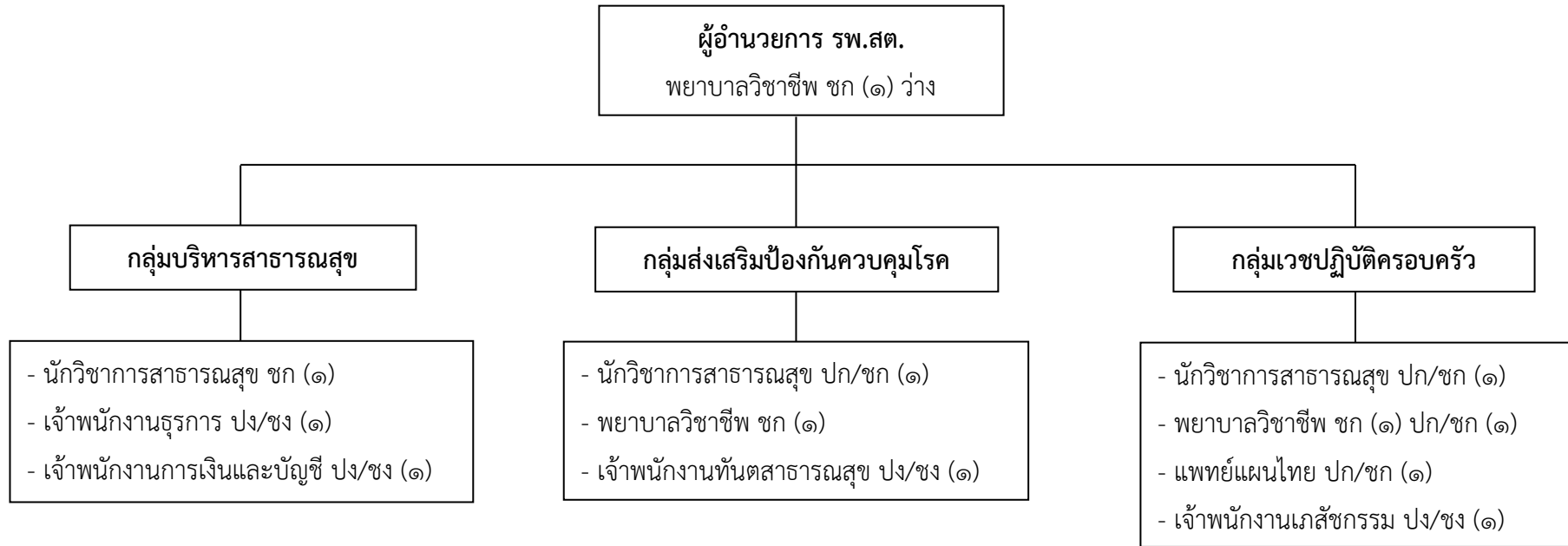

ประเภท/ระดับ		ข้าราชการ อบจ.				ลูกจ้างประจำ	พนักงานจ้าง		รวม
		ผู้อำนวยการกลาง	ผู้อำนวยการต้น	วิชาการ	ทั่วไป		ตามภารกิจ	ทั่วไป	
จำนวน (คน)	ตามแผนอัตรากำลัง ๓ ปี	-	-	๘	๔	-	-	-	๑๒
	ที่มีอยู่จริง	-	-	๓	-	-	-	-	๓

โครงสร้างโรงพยาบาลส่งเสริมสุขภาพตำบลบ้านท่าเสา (ขนาดกลาง M)
อำเภอเวียง จังหวัดนราธิวาส

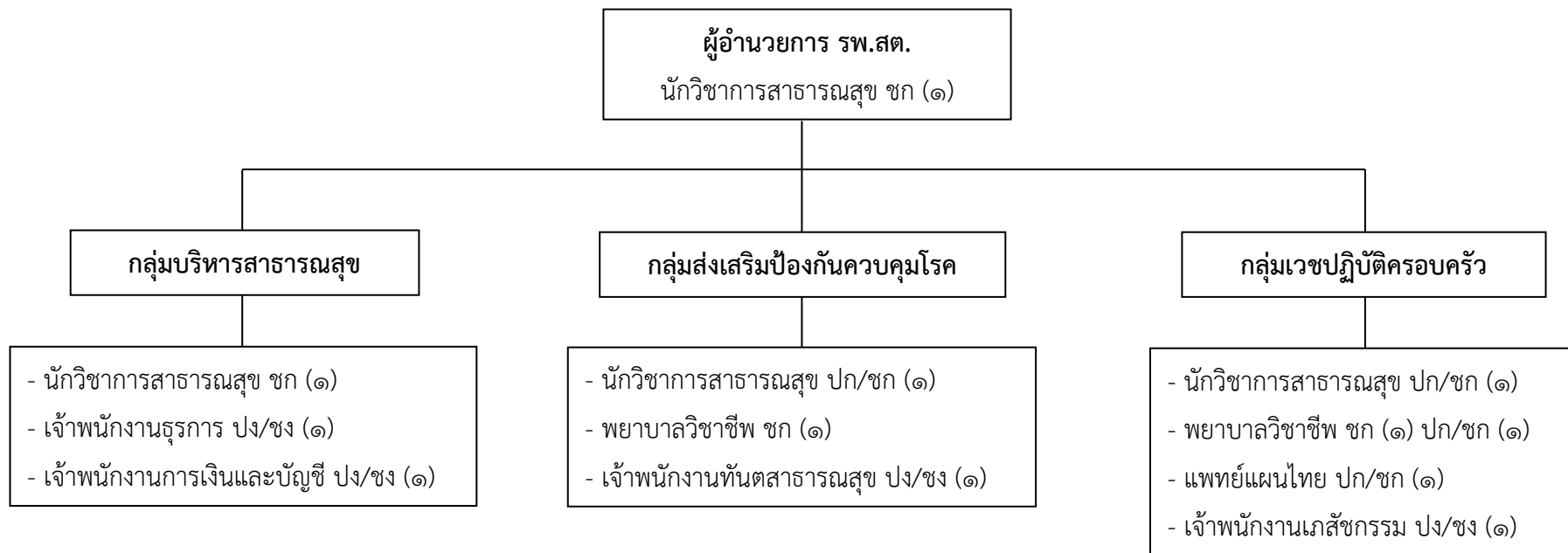

ประเภท/ระดับ		ข้าราชการ อบจ.				ลูกจ้างประจำ	พนักงานจ้าง		รวม
		ผู้อำนวยการกลาง	ผู้อำนวยการต้น	วิชาการ	ทั่วไป		ตามภารกิจ	ทั่วไป	
จำนวน (คน)	ตามแผนอัตรากำลัง ๓ ปี	-	-	๘	๔	-	-	-	๑๒
	ที่มีอยู่จริง	-	-	๔	-	-	-	-	๔

โครงสร้างโรงพยาบาลส่งเสริมสุขภาพตำบลมาตรฐาน (ขนาดกลาง M)

อำเภอจะนะ จังหวัดนราธิวาส

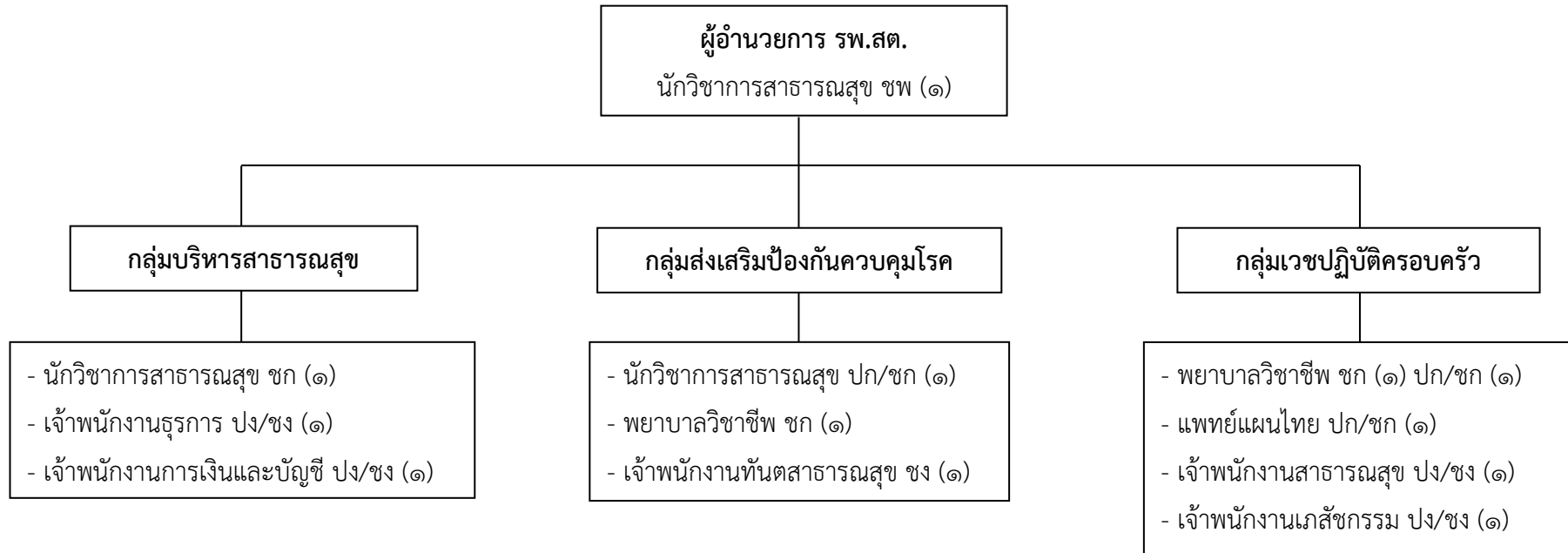

ประเภท/ระดับ		ข้าราชการ อบจ.				ลูกจ้างประจำ	พนักงานจ้าง		รวม
		ผู้อำนวยการกลาง	ผู้อำนวยการต้น	วิชาการ	ทั่วไป		ตามภารกิจ	ทั่วไป	
จำนวน (คน)	ตามแผนอัตรากำลั้ง ๓ ปี	-	-	๗	๕	-	-	-	๑๒
	ที่มีอยู่จริง	-	-	๔	๑	-	-	-	๕

โครงสร้างโรงพยาบาลส่งเสริมสุขภาพตำบลบ้านกาแย กาเตาะ (ขนาดกลาง M)
อำเภอจะนะ จังหวัดนราธิวาส

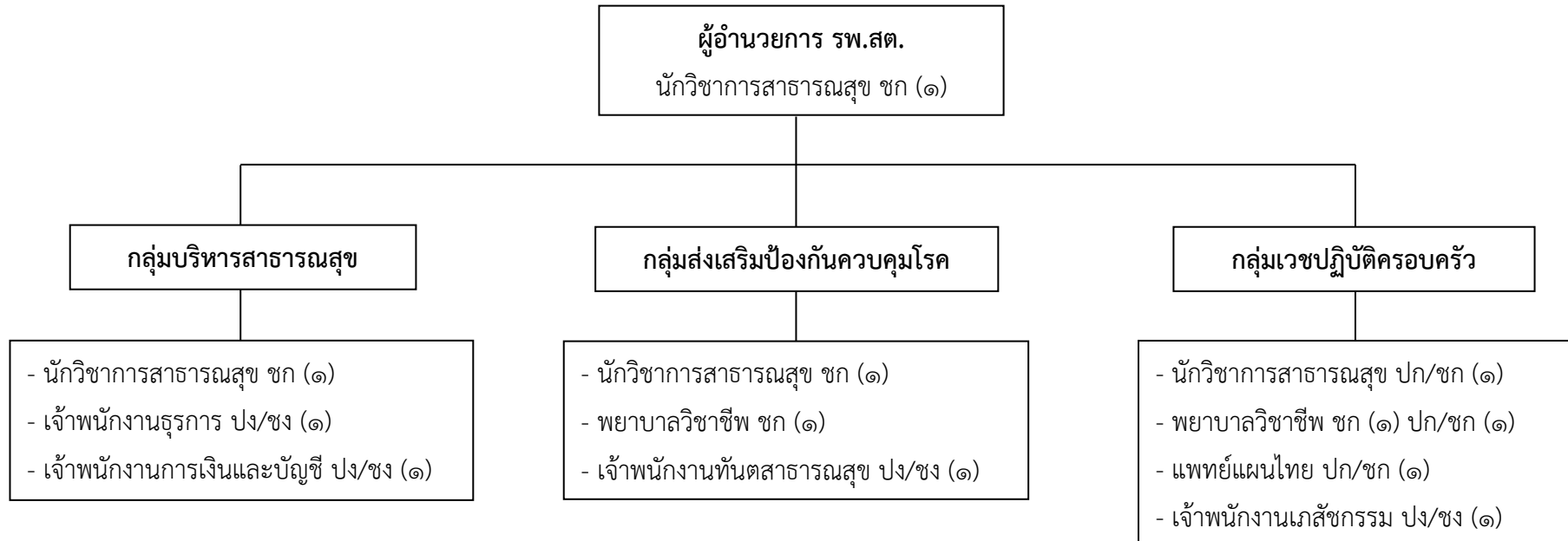

ประเภท/ระดับ		ข้าราชการ อบจ.				ลูกจ้างประจำ	พนักงานจ้าง		รวม
		ผู้อำนวยการกลาง	ผู้อำนวยการต้น	วิชาการ	ทั่วไป		ตามภารกิจ	ทั่วไป	
จำนวน (คน)	ตามแผนอัตรากำลัง ๓ ปี	-	-	๘	๔	-	-	-	๑๒
	ที่มีอยู่จริง	-	-	๕	-	-	-	-	๕

โครงสร้างโรงพยาบาลส่งเสริมสุขภาพตำบลบ้านไอร์ซื่อเร๊ะ (ขนาดกลาง M)

อำเภอจะนะะ จังหวัดนราธิวาส

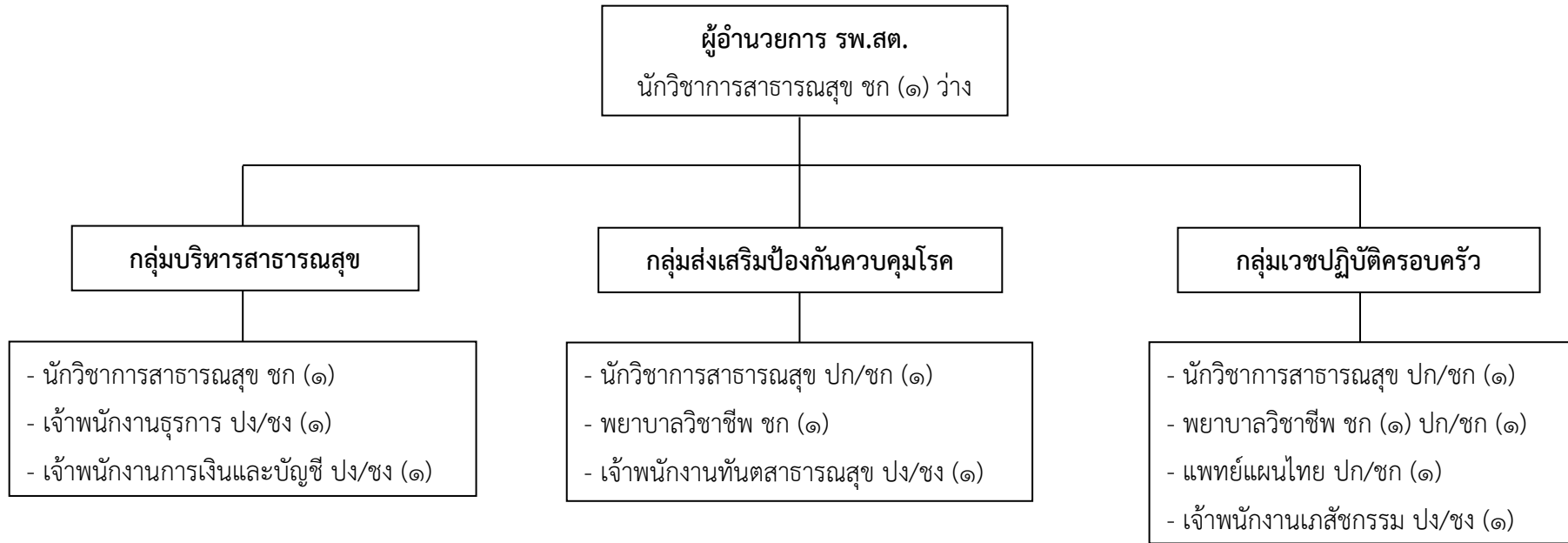

ประเภท/ระดับ		ข้าราชการ อบจ.				ลูกจ้างประจำ	พนักงานจ้าง		รวม
		ผู้อำนวยการกลาง	ผู้อำนวยการต้น	วิชาการ	ทั่วไป		ตามภารกิจ	ทั่วไป	
จำนวน (คน)	ตามแผนอัตรากำลัง ๓ ปี	-	-	๘	๔	-	-	-	๑๒
	ที่มีอยู่จริง	-	-	๓	-	-	-	-	๓

โครงสร้างโรงพยาบาลส่งเสริมสุขภาพตำบลบ้านกุ่มง (ขนาดกลาง M)
อำเภอจะนะ จังหวัดนราธิวาส

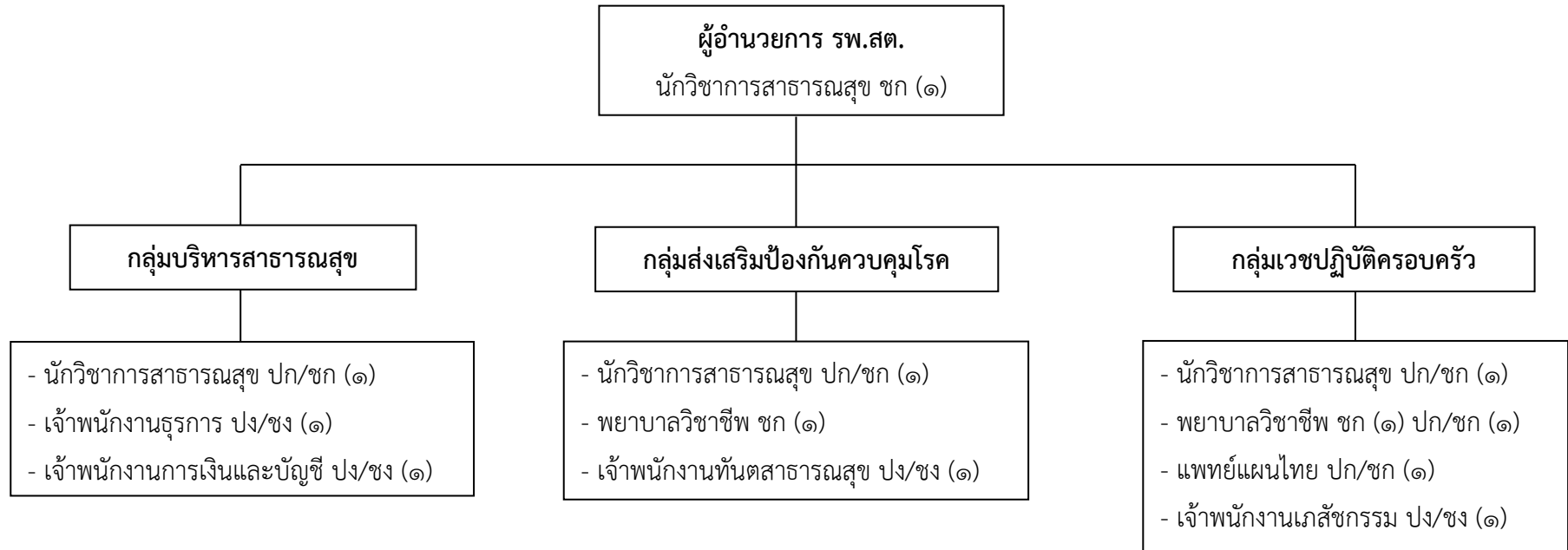

ประเภท/ระดับ		ข้าราชการ อบจ.				ลูกจ้างประจำ	พนักงานจ้าง		รวม
		ผู้อำนวยการกลาง	ผู้อำนวยการต้น	วิชาการ	ทั่วไป		ตามภารกิจ	ทั่วไป	
จำนวน (คน)	ตามแผนอัตรากำลัง ๓ ปี	-	-	๘	๔	-	-	-	๑๒
	ที่มีอยู่จริง	-	-	๓	-	-	-	-	๓

โครงสร้างโรงพยาบาลส่งเสริมสุขภาพตำบลร่มไทร (ขนาดกลาง M)
อำเภอสุคีริน จังหวัดนราธิวาส

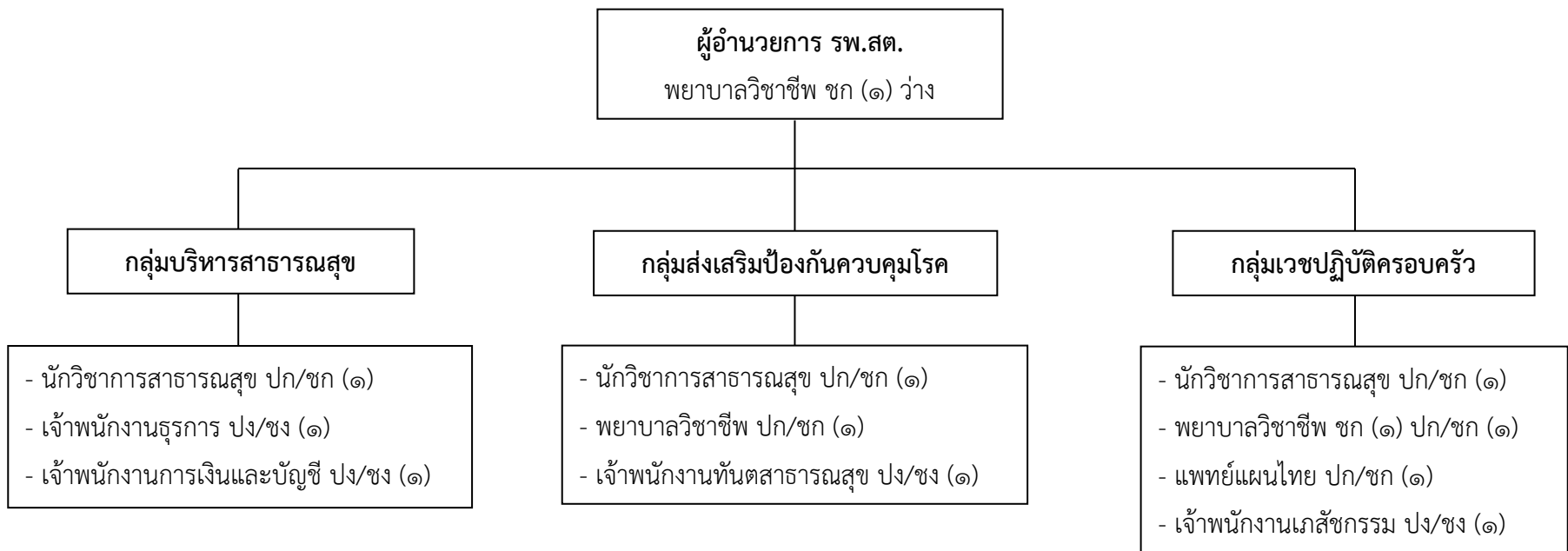

ประเภท/ระดับ		ข้าราชการ อบจ.				ลูกจ้างประจำ	พนักงานจ้าง		รวม
		ผู้อำนวยการกลาง	ผู้อำนวยการต้น	วิชาการ	ทั่วไป		ตามภารกิจ	ทั่วไป	
จำนวน (คน)	ตามแผนอัตรากำลัง ๓ ปี	-	-	๘	๔	-	-	-	๑๒
	ที่มีอยู่จริง	-	-	๑	-	-	-	-	๑

โครงสร้างกองยุทธศาสตร์และงบประมาณ

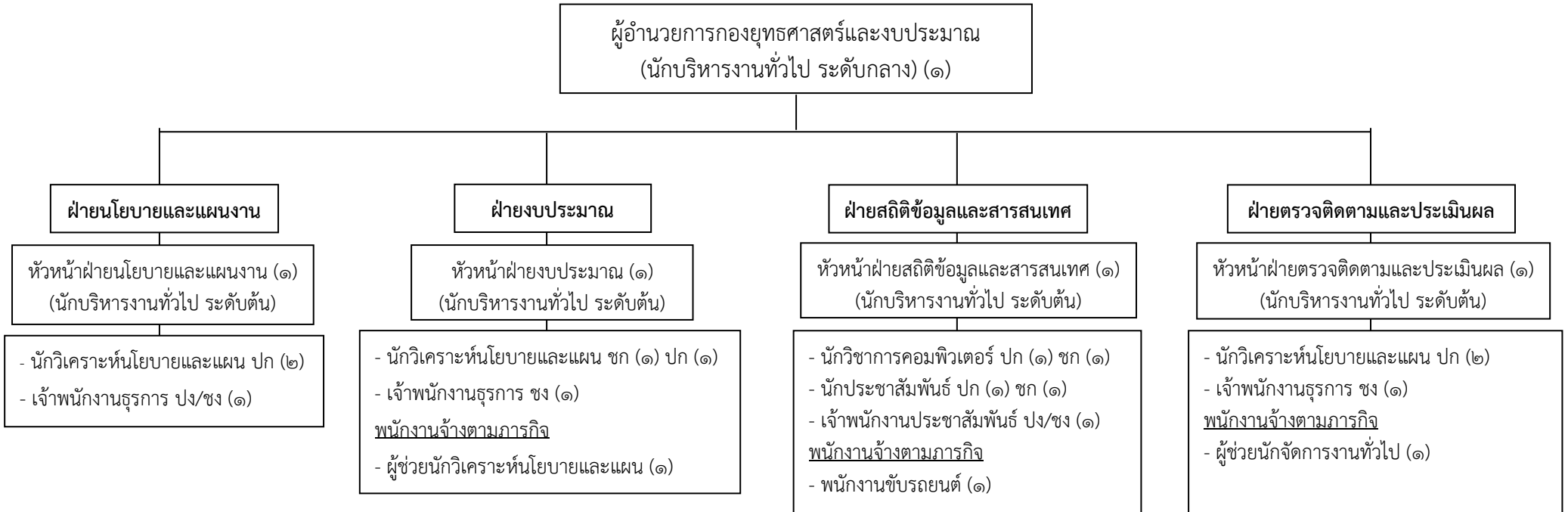

ประเภท/ระดับ		ข้าราชการ อบจ.				ลูกจ้างประจำ	พนักงานจ้าง		รวม
		อำนวยการกลาง	อำนวยการต้น	วิชาการ	ทั่วไป		ตามภารกิจ	ทั่วไป	
จำนวน (คน)	ตามแผนอัตรากำลั้ง ๓ ปี	๑	๔	๑๐	๔	-	๓	-	๒๒
	ที่มีอยู่จริง	๑	๔	๑๐	๒	-	๓	-	๒๐

โครงสร้างกองการศึกษา ศาสนา และวัฒนธรรม

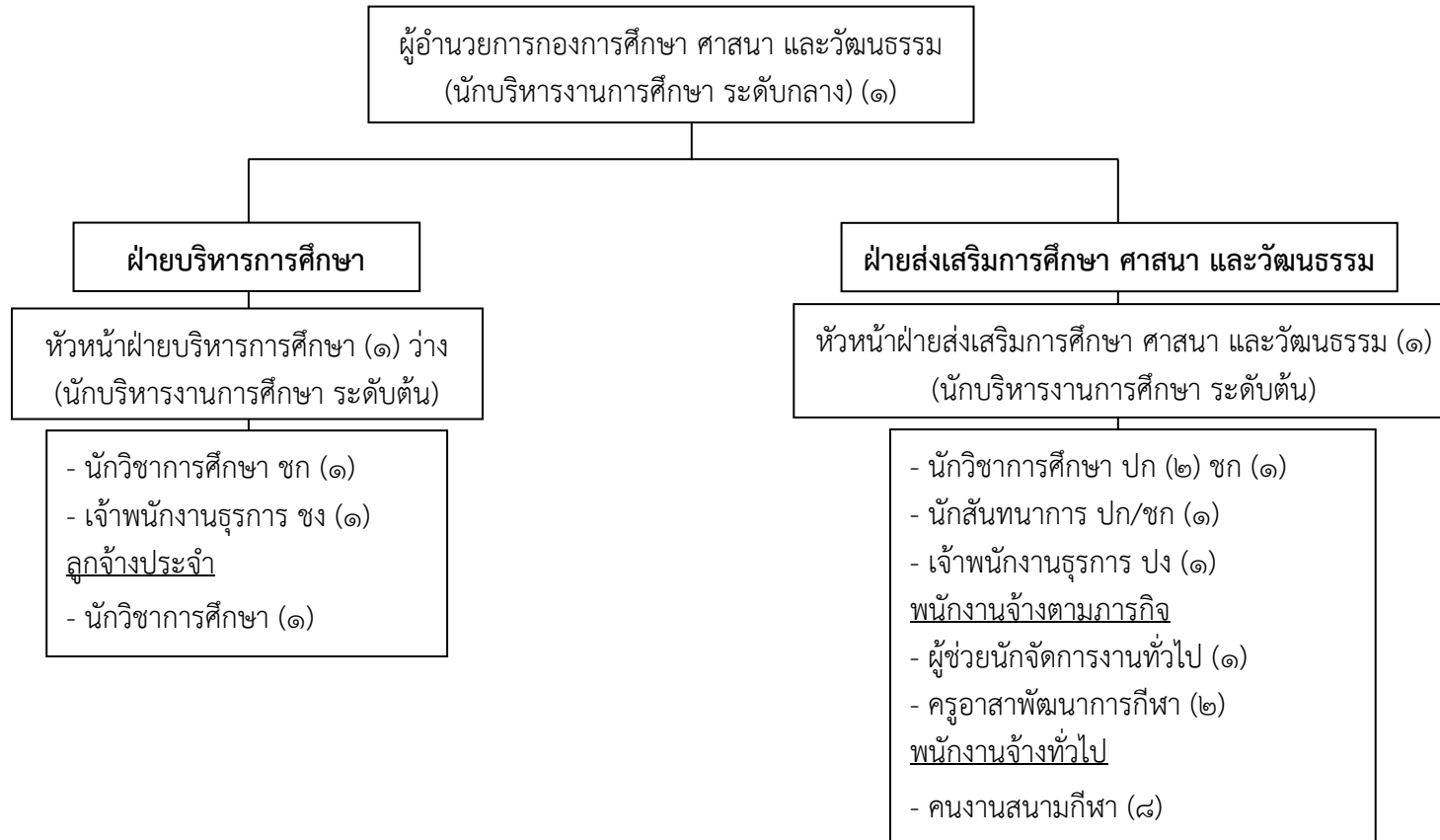

ประเภท/ระดับ		ข้าราชการ อบจ.				ลูกจ้าง ประจำ	พนักงานจ้าง		รวม
		อำนวยการกลาง	อำนวยการต้น	วิชาการ	ทั่วไป		ตามภารกิจ	ทั่วไป	
จำนวน (คน)	ตามแผนอัตรากำลัง ๓ ปี	๑	๒	๕	๒	๑	๓	๘	๒๒
	ที่มีอยู่จริง	๑	๑	๔	๒	๑	๓	๓	๑๕

โครงสร้างกองพัสดุและทรัพย์สิน

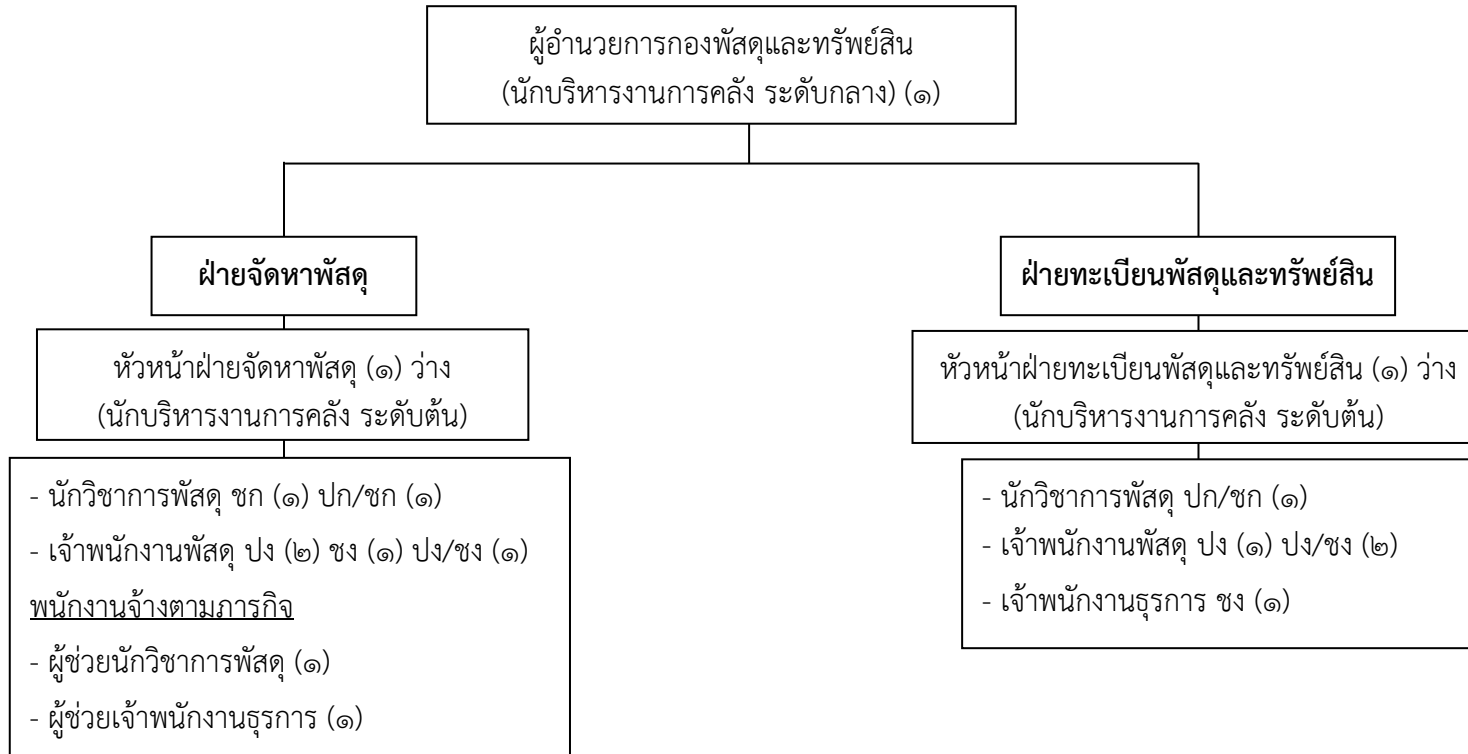

ประเภท/ระดับ		ข้าราชการ อบจ.				ลูกจ้างประจำ	พนักงานจ้าง		รวม
		ผู้อำนวยการกลาง	ผู้อำนวยการต้น	วิชาการ	ทั่วไป		ตามภารกิจ	ทั่วไป	
จำนวน (คน)	ตามแผนอัตรากำลั้ง ๓ ปี	๑	๒	๓	๘	-	๒	-	๑๖
	ที่มีอยู่จริง	๑	-	๑	๕	-	๒	-	๙

โครงสร้างกองการเจ้าหน้าที่

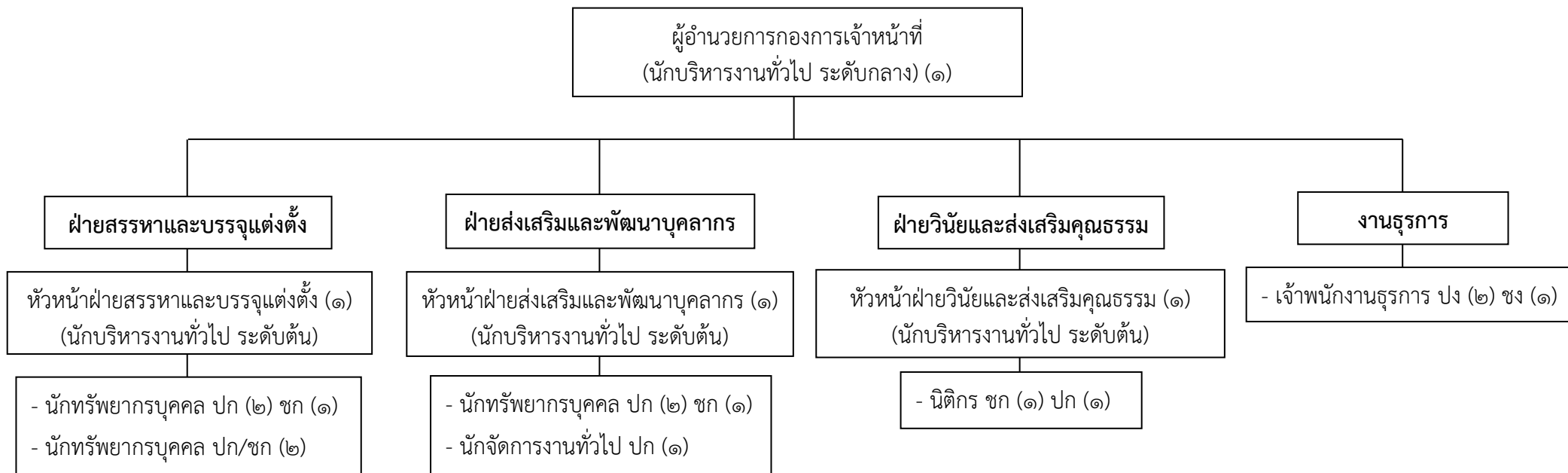

ประเภท/ระดับ		ข้าราชการ อบจ.				ลูกจ้างประจำ	พนักงานจ้าง		รวม
		อำนวยการกลาง	อำนวยการต้น	วิชาการ	ทั่วไป		ตามภารกิจ	ทั่วไป	
จำนวน (คน)	ตามแผนอัตรากำลั้ง ๓ ปี	๑	๓	๑๑	๓	-	-	-	๑๘
	ที่มีอยู่จริง	๑	๓	๙	๓	-	-	-	๑๖

โครงสร้างหน่วยตรวจสอบภายใน

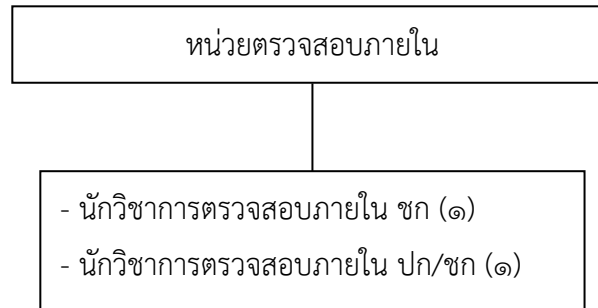

ประเภท/ระดับ		ข้าราชการ อบจ.				ลูกจ้าง ประจำ	พนักงานจ้าง		รวม
		อำนวยการกลาง	อำนวยการต้น	วิชาการ	ทั่วไป		ตามภารกิจ	ทั่วไป	
จำนวน (คน)	ตามแผนอัตรากำลั้ง ๓ ปี	-	-	๒	-	-	-	-	๒
	ที่มีอยู่จริง	-	-	๑	-	-	-	-	๑

๖. บัญชีแสดงจัดคนลงสู่ตำแหน่งและการกำหนดเลขที่ตำแหน่งในส่วนราชการ

สำนักปลัดองค์การบริหารส่วนจังหวัด

ที่	ชื่อ-สกุล	คุณวุฒิการศึกษา	กรอบอัตราเก่าเดิม			กรอบอัตราค่าจ้างใหม่			เงินเดือน	เงินประจำตำแหน่ง		หมายเหตุ
			เลขที่ตำแหน่ง	ตำแหน่ง	ระดับ	เลขที่ตำแหน่ง	ตำแหน่ง	ระดับ		เงินประจำตำแหน่ง	เงินค่าตอบแทน/เงินเพิ่มอื่นๆ	
1	ว่าง	-	24-1-00-1101-001	ปลัด อบจ.นราธิวาส (นักบริหารงานท้องถิ่น)	สูง	24-1-00-1101-001	ปลัด อบจ.นราธิวาส (นักบริหารงานท้องถิ่น)	สูง	637,320 (ค่ากลางเงินเดือน)	120,000 (10,000 x 12)	120,000 (10,000 x 12)	(ว่างเดิม) 877,320
2	ว่าง	-	24-1-00-1101-002	รองปลัด อบจ. (นักบริหารงานท้องถิ่น)	สูง	24-1-00-1101-002	รองปลัด อบจ. (นักบริหารงานท้องถิ่น)	สูง	637,320 (ค่ากลางเงินเดือน)	120,000 (10,000 x 12)	120,000 (10,000 x 12)	(ว่างเดิม) 877,320
3	นายเปาซี เลาะแม	รัฐประศาสนศาสตรมหาบัณฑิต	24-1-00-1101-003	รองปลัด อบจ. (นักบริหารงานท้องถิ่น)	กลาง	24-1-00-1101-003	รองปลัด อบจ. (นักบริหารงานท้องถิ่น)	กลาง	725,400 (60,450 x 12)	67,200 (5,600 x 12)	104,520 (8,710 x 12)	897,120
สำนักปลัด อบจ.												
4	นายอาสมิ มะอาลี	นิติศาสตรบัณฑิต	24-1-01-2101-001	หัวหน้าสำนักปลัด อบจ. (นักบริหารงานทั่วไป)	กลาง	24-1-01-2101-001	หัวหน้าสำนักปลัด อบจ. (นักบริหารงานทั่วไป)	กลาง	511,440 (42,620 x 12)	67,200 (5,600 x 12)	87,120 (7,260 x 12)	665,760
ฝ่ายอำนวยการ												
5	นายธนาพัฒน์ วรธงไชย	บริหารธุรกิจมหาบัณฑิต	24-1-01-2101-004	หน.ฝ่ายอำนวยการ (นักบริหารงานทั่วไป)	ต้น	24-1-01-2101-004	หน.ฝ่ายอำนวยการ (นักบริหารงานทั่วไป)	ต้น	539,880 (44,990 x 12)	18,000 (1,500 x 12)	-	557,880
6	นายศุภกร ช่วยแก้ว	วิศวกรรมศาสตรบัณฑิต	24-1-01-3101-001	นักจัดการงานทั่วไป	ปก.	24-1-01-3101-001	นักจัดการงานทั่วไป	ปก.	185,040 (15,420 x 12)	-	-	185,040
7	ว่าง	-	24-1-01-3101-011	นักจัดการงานทั่วไป	ปก./ชก.	24-1-01-3101-011	นักจัดการงานทั่วไป	ปก./ชก.	355,320 (ค่ากลางเงินเดือน)	-	-	(ว่างเดิม) 355,320
8	นายมุฮัมหมัดยุดิน โต๊ะเต็ง	รัฐประศาสนศาสตรบัณฑิต	24-1-01-4101-001	เจ้าพนักงานธุรการ	ปง.	24-1-01-4101-001	เจ้าพนักงานธุรการ	ปง.	138,120 (11,510 x 12)	-	-	138,120
9	ว่าง	-	24-1-01-4101-022	เจ้าพนักงานธุรการ	ปง./ชง.	24-1-01-4101-022	เจ้าพนักงานธุรการ	ปง./ชง.	297,900 (ค่ากลางเงินเดือน)	-	-	(ว่างเดิม) 297,900
10	ว่าง	-	24-1-01-4805-001	เจ้าพนักงานป้องกันและบรรเทาสาธารณภัย	ปง./ชง.	24-1-01-4805-001	เจ้าพนักงานป้องกันและบรรเทาสาธารณภัย	ปง./ชง.	297,900 (ค่ากลางเงินเดือน)	-	-	(ว่างเดิม) 297,900
ลูกจ้างประจำ												
11	นางชลิตา พูลศรี	อนุปริญญา	31	เจ้าพนักงานธุรการ	-	31	เจ้าพนักงานธุรการ	-	317,520 (26,460 x 12)	-	-	317,520
12	นายสัมฤทธิ์ จันทรัตน์	ปวส. เกษตรกรรม	19	พนักงานขับรถยนต์	-	19	พนักงานขับรถยนต์	-	356,160 (29,680 x 12)	-	-	356,160

สำนักปลัดองค์การบริหารส่วนจังหวัด

ที่	ชื่อ-สกุล	คุณวุฒิการศึกษา	กรอบอัตราเก่าดั้งเดิม			กรอบอัตราค่าจ้างใหม่			เงินเดือน	เงินประจำตำแหน่ง		หมายเหตุ
			เลขที่ตำแหน่ง	ตำแหน่ง	ระดับ	เลขที่ตำแหน่ง	ตำแหน่ง	ระดับ		เงินประจำตำแหน่ง	เงินค่าตอบแทน/เงินเพิ่มอื่นๆ	
13	ยุบเลิกตำแหน่ง	-	-	ยาม	-	-	ยาม	-	-	-	-	ลาออก 1 พ.ย. 67
	พนักงานจ้าง											
	พนักงานจ้างตามภารกิจ											
14	นายยูชีวะ มะดิง	ม.ต้น	01-01-007	พนักงานขับรถยนต์	-	01-01-007	พนักงานขับรถยนต์	-	112,800 (9,400 x 12)	-	-	112,800
15	นายมุฮัมมัดอาซิม บากา	ปวส.การควบคุมเรือประมง	01-01-008	พนักงานขับรถยนต์	-	01-01-008	พนักงานขับรถยนต์	-	112,800 (9,400 x 12)	-	-	112,800
	พนักงานจ้างทั่วไป											
16	นางซูบายเตาะห์ หะยีนาแว	ประถมศึกษา	02-01-013	คณงาน	-	02-01-013	คณงาน	-	108,000 (9,000 x 12)	-	-	108,000
17	นายนิดาโอ๊ะ รวยอารี	ม.ปลาย	02-01-014	คณงาน	-	02-01-014	คณงาน	-	108,000 (9,000 x 12)	-	-	108,000
18	นายไพฑูลย์ พงศ์ษา	ป.6	02-01-015	คณงาน	-	02-01-015	คณงาน	-	108,000 (9,000 x 12)	-	-	108,000
19	น.ส.นุรอา แก้วก้อจิ	-	02-01-016	คณงาน	-	02-01-016	คณงาน	-	108,000 (9,000 x 12)	-	-	108,000
20	น.ส.อาติละห์ หะยียูโซะ	-	02-01-017	คณงาน	-	02-01-017	คณงาน	-	108,000 (9,000 x 12)	-	-	108,000
ฝ่ายนิติการ												
21	นายธนาศาล บุญศิริ	นิติศาสตรบัณฑิต	24-1-01-2101-005	หน.ฝ่ายนิติการ (นักบริหารงานทั่วไป)	ต้น	24-1-01-2101-005	หน.ฝ่ายนิติการ (นักบริหารงานทั่วไป)	ต้น	490,800 (40,900 x 12)	18,000 (1,500 x 12)	14,760 (1,230 x 12)	523,560
22	ว่าง	-	24-1-01-3105-001	นิติกร	ปก./ชก.	24-1-01-3105-001	นิติกร	ปก./ชก.	355,320 (ค่ากลางเงินเดือน)	-	-	(ว่างเดิม) 355,320
23	นายวรินทร์ บุญสนิท	นิติศาสตรบัณฑิต	24-1-01-3105-002	นิติกร	ชก.	24-1-01-3105-002	นิติกร	ชก.	282,600 (23,550 x 12)	-	-	282,600
	พนักงานจ้าง											
	พนักงานจ้างตามภารกิจ											
24	นายมุฮัมมัด อุเซ็ง	บริหารธุรกิจบัณฑิต	01-01-001	ผู้ช่วยนักจัดการงานทั่วไป	-	01-01-001	ผู้ช่วยนักจัดการงานทั่วไป	-	289,800 (24,150 x 12)	-	-	289,800

สำนักปลัดองค์การบริหารส่วนจังหวัด

ที่	ชื่อ-สกุล	คุณวุฒิการศึกษา	กรอบอัตราเก่าเดิม			กรอบอัตราเก่าใหม่			เงินเดือน	เงินประจำตำแหน่ง		หมายเหตุ
			เลขที่ตำแหน่ง	ตำแหน่ง	ระดับ	เลขที่ตำแหน่ง	ตำแหน่ง	ระดับ		เงินประจำตำแหน่ง	เงินค่าตอบแทน/เงินเพิ่มอื่นๆ	
25	น.ส.วันฮานีพะห์ แวดอเลาะ	วิทยาศาสตร์บัณฑิต	01-01-019	ผู้ช่วยเจ้าพนักงานธุรการ	-	01-01-019	ผู้ช่วยเจ้าพนักงานธุรการ	-	138,000 (11,500 x 12)	-		138,000
26	น.ส.ชอบาริยะห์ ตาเยะ	บริหารธุรกิจบัณฑิต	01-01-002	ผู้ช่วยเจ้าพนักงานการเงินและบัญชี	-	01-01-002	ผู้ช่วยเจ้าพนักงานการเงินและบัญชี	-	182,880 (15,240 x 12)	-	-	182,880
27	ว่าง	-	01-01-003	นายท้ายเรือ	-	01-01-003	นายท้ายเรือ	-	112,800 (9,400 x 12)	-	-	(ว่างเดิม) 112,800
28	นายอับดุลมุตอลีบ แวดอเลาะ	ป.6	01-01-004	นายท้ายเรือ	-	01-01-004	นายท้ายเรือ	-	156,480 (13,040 x 12)	-	-	156,480
29	นายอุซัยง ฮามะ	-	01-01-005	ช่างกลเรือ	-	01-01-005	ช่างกลเรือ	-	140,400 (11,700 x 12)	-	-	140,400
30	นายมะรุสตา สามาะ	-	01-01-006	ช่างกลเรือ	-	01-01-006	ช่างกลเรือ	-	116,280 (9,690 x 12)	-	-	116,280
พนักงานจ้างทั่วไป												
31	นายอาหมิน ตูแป	ม.6	02-01-009	คนงาน (ตรวจตัวโดยสาร)	-	02-01-009	คนงาน (ตรวจตัวโดยสาร)	-	108,000 (9,000 x 12)	-	-	108,000
32	ว่าง	-	02-01-010	คนงาน (กลาสีเรือ)	-	02-01-010	คนงาน (กลาสีเรือ)	-	108,000 (9,000 x 12)	-	-	(ว่างเดิม) 108,000
33	นายมะซอและ เจะแวน	ปวช.ไฟฟ้าและ อิเล็กทรอนิกส์	02-01-020	คนงานทั่วไป (กลาสีเรือ)	-	02-01-020	คนงานทั่วไป (กลาสีเรือ)	-	108,000 (9,000 x 12)	-	-	108,000
34	ว่าง	-	02-01-011	คนงาน (ขายตัวโดยสาร)	-	02-01-011	คนงาน (ขายตัวโดยสาร)	-	108,000 (9,000 x 12)	-	-	(ว่างเดิม) 108,000
35	นายซูปี อุซัยง	-	02-01-012	ยามประจำแพขนานยนต์	-	02-01-012	ยามประจำแพขนานยนต์	-	108,000 (9,000 x 12)	-	-	108,000
ฝ่ายส่งเสริมการท่องเที่ยว												
36	นางวิไลลักษณ์ เสนาทิพย์	รัฐประศาสนศาสตร มหาบัณฑิต	24-1-01-2101-006	หน.ฝ่ายส่งเสริมการท่องเที่ยว (นักบริหารงานทั่วไป)	ต้น	24-1-01-2101-006	หน.ฝ่ายส่งเสริมการท่องเที่ยว (นักบริหารงานทั่วไป)	ต้น	442,320 (36,860 x 12)	18,000 (1,500 x 12)	-	460,320
37	นายวัชรวีร์ เสฎฐธนกิจกุล	ศิลปศาสตรบัณฑิต	24-1-01-3302-001	นักพัฒนาการท่องเที่ยว	ปก.	24-1-01-3302-001	นักพัฒนาการท่องเที่ยว	ปก.	180,720 (15,060 x 12)	-	-	180,720
38	น.ส.นุรีญา เจ๊ะเงาะ	วิทยาศาสตร์บัณฑิต (วิทยาการคอมพิวเตอร์)	24-1-01-4101-015	เจ้าพนักงานธุรการ	ปง.	24-1-01-4101-015	เจ้าพนักงานธุรการ	ปง.	138,120 (11,510 x 12)	-	21,300 (1,775 x 12)	159,420

สำนักปลัดองค์การบริหารส่วนจังหวัด

ที่	ชื่อ-สกุล	คุณวุฒิการศึกษา	กรอบอัตรากำลังเดิม			กรอบอัตรากำลังใหม่			เงินเดือน	เงินประจำตำแหน่ง		หมายเหตุ
			เลขที่ตำแหน่ง	ตำแหน่ง	ระดับ	เลขที่ตำแหน่ง	ตำแหน่ง	ระดับ		เงินประจำตำแหน่ง	เงินค่าตอบแทน/เงินเพิ่มอื่นๆ	
	พนักงานจ้าง											
	พนักงานจ้างทั่วไป											
39	นายระเกียรติ อูมา	ป.4	02-01-018	คนงาน	-	02-01-018	คนงาน	-	108,000 (9,000 x 12)	-	-	108,000
ฝ่ายสวัสดิการสังคม												
40	ว่าง	-	24-1-01-2105-001	หน.ฝ่ายสวัสดิการสังคม (นักบริหารงานสวัสดิการสังคม)	ต้น	24-1-01-2105-001	หน.ฝ่ายสวัสดิการสังคม (นักบริหารงานสวัสดิการสังคม)	ต้น	393,600 (ค่ากลางเงินเดือน)	18,000 (1,500 x 12)	-	(ว่างเดิม) 411,600
41	นางสาวปราณี เมฆรัตน์	สารสนเทศศาสตร์ บัณฑิต	24-1-01-3101-002	นักจัดการงานทั่วไป	ปก.	24-1-01-3101-002	นักจัดการงานทั่วไป	ปก.	180,720 (15,060 x 12)	-	-	180,720
42	นางสาวชัชวาลา บินสลาม		24-1-01-3801-001	นักพัฒนาชุมชน	ชก.	24-1-01-3801-001	นักพัฒนาชุมชน	ชก.	276,960 (23,080 x 12)	-	-	276,960
43	ว่าง	-	24-1-01-3802-001	นักสังคมสงเคราะห์	ปก./ชก.	24-1-01-3802-001	นักสังคมสงเคราะห์	ปก./ชก.	355,320 (ค่ากลางเงินเดือน)	-	-	(ว่างเดิม) 355,320

สำนักงานเลขาธิการองค์การบริหารส่วนจังหวัด

ที่	ชื่อ-สกุล	คุณวุฒิการศึกษา	กรอบอัตราเก่าดั้งเดิม			กรอบอัตราค่าจ้างใหม่			เงินเดือน	เงินประจำตำแหน่ง		หมายเหตุ
			เลขที่ตำแหน่ง	ตำแหน่ง	ระดับ	เลขที่ตำแหน่ง	ตำแหน่ง	ระดับ		เงินประจำตำแหน่ง	เงินค่าตอบแทน/เงินเพิ่มอื่นๆ	
44	นายบุญลือ เทพพร	รัฐประศาสนศาสตรมหาบัณฑิต	24-1-02-2101-007	เลขานุการ อบจ. (นักบริหารงานทั่วไป)	กลาง	24-1-02-2101-007	เลขานุการ อบจ. (นักบริหารงานทั่วไป)	กลาง	702,720 (58,560 x 12)	67,200 (5,600 x 12)	112,800 (9,400 x 12)	882,720
ฝ่ายการประชุม												
45	ว่าง	-	24-1-02-2101-008	หน.ฝ่ายการประชุม (นักบริหารงานทั่วไป)	ต้น	24-1-02-2101-008	หน.ฝ่ายการประชุม (นักบริหารงานทั่วไป)	ต้น	393,600 (ค่ากลางเงินเดือน)	18,000 (1,500 x 12)	-	411,600 (ว่างเดิม)
46	นายจักรา ศิริพร	รัฐศาสตรบัณฑิต	24-1-02-3101-004	นักจัดการงานทั่วไป	ชก.	24-1-02-3101-004	นักจัดการงานทั่วไป	ชก.	475,560 (39,630 x 12)	-	9,480 (790 x 12)	485,040
47	นายบรรดาศักดิ์ เทพพร	บริหารธุรกิจบัณฑิต	24-1-02-3101-005	นักจัดการงานทั่วไป	ชก.	24-1-02-3101-005	นักจัดการงานทั่วไป	ชก.	442,320 (36,860 x 12)	-	6,960 (580 x 12)	449,280
ฝ่ายกิจการสภา												
48	นางไชติะ ดือเระ	รัฐประศาสนศาสตรบัณฑิต	24-1-02-2101-009	หน.ฝ่ายกิจการสภา (นักบริหารงานทั่วไป)	ต้น	24-1-02-2101-009	หน.ฝ่ายกิจการสภา (นักบริหารงานทั่วไป)	ต้น	593,760 (49,480 x 12)	18,000 (1,500 x 12)	15,000 (1,250 x 12)	626,760
49	นางกรองจิตต์ อัมพันธ์	นิเทศศาสตรบัณฑิต	24-1-02-3101-008	นักจัดการงานทั่วไป	ปก.	24-1-02-3101-008	นักจัดการงานทั่วไป	ปก.	237,600 (19,800 x 12)	-	-	237,600
50	นางสาวดารุณีย์ ตาปู	วิทยาศาสตร์บัณฑิต	24-1-02-3101-009	นักจัดการงานทั่วไป	ปก.	24-1-02-3101-009	นักจัดการงานทั่วไป	ปก..	210,840 (17,570 x 12)	-	-	210,840
51	นางอาติละ ตามะ	บริหารธุรกิจบัณฑิต	24-1-02-4101-002	เจ้าพนักงานธุรการ	ชง.	24-1-02-4101-002	เจ้าพนักงานธุรการ	ชง.	335,520 (27,960 x 12)	-	-	335,520
พนักงานจ้าง												
พนักงานจ้างตามภารกิจ												
52	น.ส.รุสมิณี ภูโน	รัฐศาสตรบัณฑิต	01-02-001	ผู้ช่วยเจ้าพนักงานธุรการ	-	01-02-001	ผู้ช่วยเจ้าพนักงานธุรการ	-	138,000 (11,500 x 12)	-	-	138,000
ฝ่ายกิจการคณะผู้บริหาร												
53	น.ส.รัตติยา ดอฮะ	ศิลปศาสตรบัณฑิต	24-1-02-2101-010	หน.ฝ่ายกิจการคณะผู้บริหาร (นักบริหารงานทั่วไป)	ต้น	24-1-02-2101-010	หน.ฝ่ายกิจการคณะผู้บริหาร (นักบริหารงานทั่วไป)	ต้น	455,520 (37,960 x 12)	18,000 (1,500 x 12)	16,080 (1,340 x 12)	489,600
54	นางวรรณิ เทพพร	รัฐประศาสนศาสตรมหาบัณฑิต	24-1-02-3101-003	นักจัดการงานทั่วไป	ชก.	24-1-02-3101-003	นักจัดการงานทั่วไป	ชก.	422,640 (35,220 x 12)	-	8,520 (710 x 12)	431,160
55	น.ส.อัลพาร์ เสกหวัง	บริหารธุรกิจบัณฑิต	24-1-02-3101-006	นักจัดการงานทั่วไป	ชก.	24-1-02-3101-006	นักจัดการงานทั่วไป	ชก.	455,520 (37,960 x 12)	-	-	455,520

สำนักงานเลขาธิการองค์การบริหารส่วนจังหวัด

ที่	ชื่อ-สกุล	คุณวุฒิ การศึกษา	กรอบอัตราเก่าเดิม			กรอบอัตรากำลังใหม่			เงินเดือน	เงินประจำตำแหน่ง		หมายเหตุ
			เลขที่ ตำแหน่ง	ตำแหน่ง	ระดับ	เลขที่ ตำแหน่ง	ตำแหน่ง	ระดับ		เงินประจำ ตำแหน่ง	เงินค่าตอบแทน /เงินเพิ่มอื่นๆ	
	พนักงานจ้าง											
	พนักงานจ้างตามภารกิจ											
56	น.ส.สุณิดา อาบ๊ะ	รัฐประศาสนศาสตร บัณฑิต	01-02-002	ผู้ช่วยเจ้าพนักงานธุรการ	-	01-02-002	ผู้ช่วยเจ้าพนักงานธุรการ	-	138,000 (11,500 x 12)	-	-	138,000
57	นายศักดิ์นันทน์ สุวรรณลี	ปวส.ช่างยนต์	01-02-003	พนักงานขับรถยนต์	-	01-02-003	พนักงานขับรถยนต์	-	112,800 (9,400 x 12)	-	-	112,800

กองคลัง

ที่	ชื่อ-สกุล	คุณวุฒิ การศึกษา	กรอบอัตราค่าจ้างเดิม			กรอบอัตราค่าจ้างใหม่			เงินเดือน	เงินประจำตำแหน่ง		หมายเหตุ
			เลขที่ ตำแหน่ง	ตำแหน่ง	ระดับ	เลขที่ ตำแหน่ง	ตำแหน่ง	ระดับ		เงินประจำ ตำแหน่ง	เงินค่าตอบแทน /เงินเพิ่มอื่นๆ	
58	น.ส.มารีจีน มะแซ	บริหารธุรกิจบัณฑิต (การบัญชี)	24-1-04-2102-001	ผอ.กองคลัง (นักบริหารงานการคลัง)	กลาง	24-1-04-2102-001	ผอ.กองคลัง (นักบริหารงานการคลัง)	กลาง	470,280 (39,190 x 12)	67,200 (5,600 x 12)	79,080 (6,590 x 12)	616,560
ฝ่ายบริหารงานคลัง												
59	น.ส.วิชาพันธ์ สระหอมมาด	บริหารธุรกิจบัณฑิต	24-1-04-2102-002	หน.ฝ่ายบริหารงานคลัง (นักบริหารงานการคลัง)	ต้น	24-1-04-2102-002	หน.ฝ่ายบริหารงานคลัง (นักบริหารงานการคลัง)	ต้น	659,520 (54,960 x 12)	18,000 (1,500 x 12)	16,320 (1,360 x 12)	693,840
60	น.ส.สุชาดา ศรีสวัสดิ์	บริหารธุรกิจบัณฑิต	24-1-04-3201-002	นักวิชาการเงินและบัญชี	ชก.	24-1-04-3201-002	นักวิชาการเงินและบัญชี	ชก.	243,840 (20,320 x 12)	-	-	243,840
61	ว่าง	-	24-1-04-3201-003	นักวิชาการเงินและบัญชี	ปก./ชก.	24-1-04-3201-003	นักวิชาการเงินและบัญชี	ปก./ชก.	355,320 (ค่ากลางเงินเดือน)	-	-	(ว่างเดิม) 355,320
62	น.ส.ชานีหิยะ มาหามะ	วิทยาศาสตรบัณฑิต (วิทยาการคอมพิวเตอร์)	24-1-04-4101-016	เจ้าพนักงานธุรการ	ปง.	24-1-04-4101-016	เจ้าพนักงานธุรการ	ปง.	138,120 (11,510 x 12)	-	-	138,120
63	ว่าง	-	24-1-04-4201-002	เจ้าพนักงานการเงินและบัญชี	ปง./ชง.	24-1-04-4201-002	เจ้าพนักงานการเงินและบัญชี	ปง./ชง.	355,320 (ค่ากลางเงินเดือน)	-	-	(ว่างเดิม) 355,320
64	นายซาฟิอี ลีวาดุดีน	ศิลปศาสตรบัณฑิต	24-1-04-4201-004	เจ้าพนักงานการเงินและบัญชี	ชง.	24-1-04-4201-004	เจ้าพนักงานการเงินและบัญชี	ชง.	335,520 (27,960 x 12)	-	2,640 (220 x 12)	338,160
65	นางมาเรียม มะเซ็ง	ปวช. พาณิชยกรรม	24-1-04-4201-005	เจ้าพนักงานการเงินและบัญชี	ชง.	24-1-04-4201-005	เจ้าพนักงานการเงินและบัญชี	ชง.	460,560 (38,380 x 12)	-	6,480 (540 x 12)	467,040
66	ว่าง	-	24-1-04-4201-006	เจ้าพนักงานการเงินและบัญชี	ปง./ชง.	24-1-04-4201-006	เจ้าพนักงานการเงินและบัญชี	ปง./ชง.	355,320 (ค่ากลางเงินเดือน)	-	-	(ว่างเดิม) 355,320
67	ว่าง	-	24-1-04-4201-008	เจ้าพนักงานการเงินและบัญชี	ปง./ชง.	24-1-04-4201-008	เจ้าพนักงานการเงินและบัญชี	ปง./ชง.	297,900 (ค่ากลางเงินเดือน)	-	-	(ว่างเดิม) 297,900
68	ว่าง	-	24-1-04-4201-009	เจ้าพนักงานการเงินและบัญชี	ปง./ชง.	24-1-04-4201-009	เจ้าพนักงานการเงินและบัญชี	ปง./ชง.	297,900 (ค่ากลางเงินเดือน)	-	-	(ว่างเดิม) 297,900
ฝ่ายสถิติการคลัง												
69	น.ส.เลขา เจริญวงศ์	บริหารธุรกิจบัณฑิต	24-1-04-2102-003	หน.ฝ่ายสถิติการคลัง (นักบริหารงานการคลัง)	ต้น	24-1-04-2102-003	หน.ฝ่ายสถิติการคลัง (นักบริหารงานการคลัง)	ต้น	356,160 (29,680 x 12)	18,000 (1,500 x 12)	7,440 (620 x 12)	381,600
70	น.ส.วิสา จันทรวิชัย	บัญชีบัณฑิต	24-1-04-3201-001	นักวิชาการเงินและบัญชี	ปก.	24-1-04-3201-001	นักวิชาการเงินและบัญชี	ปก.	210,840 (17,570 x 12)	-	-	210,840
71	นายอัครชัย ยิ่งเจริญภัทรโชติ	ศิลปศาสตรบัณฑิต	24-1-04-4101-017	เจ้าพนักงานธุรการ	ปง.	24-1-04-4101-017	เจ้าพนักงานธุรการ	ปง.	168,360 (14,030 x 12)	-	-	168,360

กองคลัง

ที่	ชื่อ-สกุล	คุณวุฒิการศึกษา	กรอบอัตรากำลังเดิม			กรอบอัตรากำลังใหม่			เงินเดือน	เงินประจำตำแหน่ง		หมายเหตุ
			เลขที่ตำแหน่ง	ตำแหน่ง	ระดับ	เลขที่ตำแหน่ง	ตำแหน่ง	ระดับ		เงินประจำตำแหน่ง	เงินค่าตอบแทน/เงินเพิ่มอื่นๆ	
72	นายวุฒินันท์ อ่องบุญ	ปวส.บัญชี	24-1-04-4201-001	เจ้าพนักงานการเงินและบัญชี	ปง.	24-1-04-4201-001	เจ้าพนักงานการเงินและบัญชี	ปง.	196,080 (16,340 x 12)	-	-	196,080
73	น.ส.เหมือนใจ แก้วศรี	บริหารธุรกิจบัณฑิต	24-1-04-4201-003	เจ้าพนักงานการเงินและบัญชี	ชง.	24-1-04-4201-003	เจ้าพนักงานการเงินและบัญชี	ชง.	369,240 (30,770 x 12)	-	-	369,240
74	นางไชนับ เจนวิทยานันท์	อนุปริญญา สาขาวิชาการบัญชี (๓ ปี)	24-1-04-4201-010	เจ้าพนักงานการเงินและบัญชี	ปง.	24-1-04-4201-010	เจ้าพนักงานการเงินและบัญชี	ปง.	158,760 (13,230 x 12)	-	-	158,760
75	ว่าง	-	24-1-04-4201-011	เจ้าพนักงานการเงินและบัญชี	ปง./ชง.	24-1-04-4201-011	เจ้าพนักงานการเงินและบัญชี	ปง./ชง.	297,900 (ค่ากลางเงินเดือน)	-	-	(ว่างเดิม) 297,900
	พนักงานจ้าง											
	พนักงานจ้างตามภารกิจ											
76	นางมารีแย คาบารอซา	ศิลปศาสตรบัณฑิต	01-04-001	ผู้ช่วยเจ้าพนักงานธุรการ	-	01-04-001	ผู้ช่วยเจ้าพนักงานธุรการ	-	180,120 (15,010 x 12)	-	-	180,120
ฝ่ายพัฒนารายได้												
77	นางวรรณภรณ์ โรจนปริทัศน์	บริหารธุรกิจมหาบัณฑิต	24-1-04-2102-004	หน.ฝ่ายพัฒนารายได้ (นักบริหารงานการคลัง)	ต้น	24-1-04-2102-004	หน.ฝ่ายพัฒนารายได้ (นักบริหารงานการคลัง)	ต้น	557,880 (46,490 x 12)	18,000 (1,500 x 12)	-	575,880
78	น.ส.ปิยภัทร เจริญสุข	บริหารธุรกิจบัณฑิต	24-1-04-3203-001	นักวิชาการจัดเก็บรายได้	ชก.	24-1-04-3203-001	นักวิชาการจัดเก็บรายได้	ชก.	448,920 (37,410 x 12)	-	2,520 (210 x 12)	451,440
79	นางกาญจนา จินช้อย	วิทยาศาสตร์บัณฑิต	24-1-04-4101-006	เจ้าพนักงานธุรการ	ชง.	24-1-04-4101-006	เจ้าพนักงานธุรการ	ชง.	369,240 (30,770 x 12)	-	2,640 (220 x 12)	371,880
80	ว่าง	-	24-1-04-4201-007	เจ้าพนักงานการเงินและบัญชี	ปง./ชง.	24-1-04-4201-007	เจ้าพนักงานการเงินและบัญชี	ปง./ชง.	297,900 (ค่ากลางเงินเดือน)	-	-	(ว่างเดิม) 297,900
	พนักงานจ้างตามภารกิจ											
81	นายอัสมี มะแล๊ะ	ม.ปลาย	01-04-002	พนักงานขับรถยนต์	-	01-04-002	พนักงานขับรถยนต์	-	112,800 (9,400 x 12)	-	-	112,800

กองช่าง

ที่	ชื่อ-สกุล	คุณวุฒิการศึกษา	กรอบอัตราค่าจ้างเดิม			กรอบอัตราค่าจ้างใหม่			เงินเดือน	เงินประจำตำแหน่ง		หมายเหตุ
			เลขที่ตำแหน่ง	ตำแหน่ง	ระดับ	เลขที่ตำแหน่ง	ตำแหน่ง	ระดับ		เงินประจำตำแหน่ง	เงินค่าตอบแทน/เงินเพิ่มอื่นๆ	
82	นายเอกรัตน์ สกมลประดิษฐ์	วิทยาศาสตร์บัณฑิต	24-1-05-2103-001	ผอ.กองช่าง (นักบริหารงานช่าง)	กลาง	24-1-05-2103-001	ผอ.กองช่าง (นักบริหารงานช่าง)	กลาง	761,760 (63,480 x 12)	67,200 (5,600 x 12)	101,760 (8,480 x 12)	930,720
ฝ่ายเครื่องจักรกล												
83	ว่าง	-	24-1-05-2103-002	หน.ฝ่ายเครื่องจักรกล (นักบริหารงานช่าง)	ต้น	24-1-05-2103-002	หน.ฝ่ายเครื่องจักรกล (นักบริหารงานช่าง)	ต้น	393,600 (ค่ากลางเงินเดือน)	18,000 (1,500 x 12)	-	(ว่างเดิม) 411,600
84	นายฤชดา วรรณวงศ์	วิศวกรรมศาสตรบัณฑิต	24-1-05-3704-001	วิศวกรเครื่องกล	ชก.	24-1-05-3704-001	วิศวกรเครื่องกล	ชก.	455,520 (37,960 x 12)	-	15,480 (1,290 x 12)	471,000
85	ว่าง	-	24-1-05-4705-001	นายช่างเครื่องกล	ปง/ชง.	24-1-05-4705-001	นายช่างเครื่องกล	ปง/ชง.	297,900 (ค่ากลางเงินเดือน)	-	-	(ว่างเดิม) 297,900
พนักงานจ้าง												
พนักงานจ้างตามภารกิจ												
86	ว่าง	-	01-05-043	ผู้ช่วยเจ้าพนักงานธุรการ	-	01-05-043	ผู้ช่วยเจ้าพนักงานธุรการ	-	138,000 (11,500 x 12)	-	-	(ว่างเดิม) 138,000
ฝ่ายสาธารณูปโภค												
87	ว่าง	-	24-1-05-2103-003	หน.ฝ่ายสาธารณูปโภค (นักบริหารงานช่าง)	ต้น	24-1-05-2103-003	หน.ฝ่ายสาธารณูปโภค (นักบริหารงานช่าง)	ต้น	393,600 (ค่ากลางเงินเดือน)	18,000 (1,500 x 12)	-	(ว่างเดิม) 411,600
88	ว่าง	-	24-1-05-3701-003	วิศวกรโยธา	ปก./ชก.	24-1-05-3701-003	วิศวกรโยธา	ปก./ชก.	355,320 (ค่ากลางเงินเดือน)	-	-	(ว่างเดิม) 355,320
89	น.ส.มุกธิดา การิอูมา	วิทยาศาสตร์บัณฑิต	24-1-05-4101-007	เจ้าพนักงานธุรการ	ปง.	24-1-05-4101-007	เจ้าพนักงานธุรการ	ปง.	140,400 (11,700 x 12)	-	-	140,400
90	ว่าง	-	24-1-05-4701-004	นายช่างโยธา	ปง/ชง.	24-1-05-4701-004	นายช่างโยธา	ปง/ชง.	297,900 (ค่ากลางเงินเดือน)	-	-	(ว่างเดิม) 297,900
พนักงานจ้าง												
พนักงานจ้างตามภารกิจ												
91	นายนิรันดร์ พงศาจุฑิรัตน์	ปวส. ช่างไฟฟ้ากำลัง	01-05-004	ผู้ช่วยนายช่างไฟฟ้า	-	01-05-004	ผู้ช่วยนายช่างไฟฟ้า	-	142,200 (11,850 x 12)	-	-	142,200
พนักงานจ้างทั่วไป												
92	นางคาริษฐ์ หมดหมาน	ม.6	02-05-029	คนงาน	-	02-05-029	คนงาน	-	108,000 (9,000 x 12)	-	-	108,000

กองช่าง

ที่	ชื่อ-สกุล	คุณวุฒิการศึกษา	กรอบอัตราค่าจ้างเดิม			กรอบอัตราค่าจ้างใหม่			เงินเดือน	เงินประจำตำแหน่ง		หมายเหตุ
			เลขที่ตำแหน่ง	ตำแหน่ง	ระดับ	เลขที่ตำแหน่ง	ตำแหน่ง	ระดับ		เงินประจำตำแหน่ง	เงินค่าตอบแทน/เงินเพิ่มอื่นๆ	
93	น.ส.เพียรพิน สุภาพาบ	บัญชีบัณฑิต	02-05-030	คนงาน	-	02-05-030	คนงาน	-	108,000 (9,000 x 12)	-	-	108,000
ฝ่ายก่อสร้างและซ่อมบำรุง												
94	ว่าง	-	24-1-05-2103-004	หน.ฝ่ายก่อสร้างและซ่อมบำรุง (นักบริหารงานช่าง)	ต้น	24-1-05-2103-004	หน.ฝ่ายก่อสร้างและซ่อมบำรุง (นักบริหารงานช่าง)	ต้น	393,600 (ค่ากลางเงินเดือน)	18,000 (1,500 x 12)	-	(ว่างเดิม) 411,600
95	นายวีรชัย จันทร์เพ็ญ	วิศวกรรมศาสตรบัณฑิต	24-1-05-3701-001	วิศวกรโยธา	ชก.	24-1-05-3701-001	วิศวกรโยธา	ชก.	448,920 (37,410 x 12)	-	5,760 (480 x 12)	454,680
96	นายอัสสิทธิ์ เวาะเย้ง	ศิลปศาสตรบัณฑิต (สารสนเทศศึกษา)	24-1-05-4101-011	เจ้าพนักงานธุรการ	ปง.	24-1-05-4101-011	เจ้าพนักงานธุรการ	ปง.	138,120 (11,510 x 12)	-	-	138,120
97	ว่าง	-	24-1-05-4701-001	นายช่างโยธา	ปง./ชง.	24-1-05-4701-001	นายช่างโยธา	ปง./ชง.	297,900 (ค่ากลางเงินเดือน)	-	-	(ว่างเดิม) 297,900
98	นายวัชรินทร์ หลงราม	ปวส. ช่างก่อสร้าง	24-1-05-4701-005	นายช่างโยธา	อส.	24-1-05-4701-005	นายช่างโยธา	อส.	356,160 (29,680 x 12)	-	-	356,160
99	นายวัชรินทร์ ปิ่นทอง	ปวส. การก่อสร้าง	24-1-05-4701-006	นายช่างโยธา	ชง.	24-1-05-4701-006	นายช่างโยธา	ชง.	307,920 (25,660 x 12)	-	-	307,920
100	ว่าง	-	24-1-05-4701-007	นายช่างโยธา	ปง./ชง.	24-1-05-4701-007	นายช่างโยธา	ปง./ชง.	297,900 (ค่ากลางเงินเดือน)	-	-	(ว่างเดิม) 297,900
ลูกจ้างประจำ												
101	นายสุรเชษฐ์ เปรมปรีดี	ม.3	17	พนักงานขับเครื่องจักรกลขนาดหนัก	-	17	พนักงานขับเครื่องจักรกลขนาดหนัก	-	499,320 (41,610 x 12)	-	-	499,320
102	นายจรัส ปาระณะ	ปวท. เกษตรกรรม	34	พนักงานขับเครื่องจักรกลขนาดกลาง	-	34	พนักงานขับเครื่องจักรกลขนาดกลาง	-	445,560 (37,130 x 12)	-	31,800 (2,650 x 12)	477,360
103	นายอำนวย ไช้มุกข์	ป.6	40	พนักงานขับเครื่องจักรกลขนาดกลาง	-	40	พนักงานขับเครื่องจักรกลขนาดกลาง	-	369,480 (30,790 x 12)	-	-	369,480
พนักงานจ้าง												
พนักงานจ้างตามภารกิจ												
104	ว่าง	-	01-05-001	ผู้ช่วยนายช่างโยธา	-	01-05-001	ผู้ช่วยนายช่างโยธา	-	138,000 (11,500 x 12)	-	-	(ว่างเดิม) 138,000
105	นายมะยี่ดี สะนิ	ม.3	01-05-006	พนักงานขับเครื่องจักรกลขนาดหนัก	-	01-05-006	พนักงานขับเครื่องจักรกลขนาดหนัก	-	308,040 (25,670 x 12)	-	-	308,040

กองช่าง

ที่	ชื่อ-สกุล	คุณวุฒิการศึกษา	กรอบอัตราค่าจ้างเดิม			กรอบอัตราค่าจ้างใหม่			เงินเดือน	เงินประจำตำแหน่ง		หมายเหตุ
			เลขที่ตำแหน่ง	ตำแหน่ง	ระดับ	เลขที่ตำแหน่ง	ตำแหน่ง	ระดับ		เงินประจำตำแหน่ง	เงินค่าตอบแทน/เงินเพิ่มอื่นๆ	
106	นายชูไฉดิ้ง อาแวงะจิ	ป.6	01-05-007	พนักงานขับเครื่องจักรกลขนาดหนัก	-	01-05-007	พนักงานขับเครื่องจักรกลขนาดหนัก	-	310,920 (25,910 x 12)	-	-	310,920
107	นายซาเร เจ๊ะหามะ	ประถมศึกษา	01-05-008	พนักงานขับเครื่องจักรกลขนาดหนัก	-	01-05-008	พนักงานขับเครื่องจักรกลขนาดหนัก	-	180,000 (15,000 x 12)	-	-	180,000
108	นายปรัชญา ทรัพย์คง	ม.3	01-05-009	พนักงานขับเครื่องจักรกลขนาดหนัก	-	01-05-009	พนักงานขับเครื่องจักรกลขนาดหนัก	-	297,600 (24,800 x 12)	-	-	297,600
109	นายสมยศ ปาณียะ	ปวส. ช่างยนต์	01-05-010	พนักงานขับเครื่องจักรกลขนาดหนัก	-	01-05-010	พนักงานขับเครื่องจักรกลขนาดหนัก	-	297,360 (24,780 x 12)	-	-	297,360
110	นายรุสลี สาหะ	ป.6	01-05-011	พนักงานขับเครื่องจักรกลขนาดหนัก	-	01-05-011	พนักงานขับเครื่องจักรกลขนาดหนัก	-	180,000 (15,000 x 12)	-	-	180,000
111	นายอดุลย์ คำมีชา	ป.6	01-05-012	พนักงานขับเครื่องจักรกลขนาดหนัก	-	01-05-012	พนักงานขับเครื่องจักรกลขนาดหนัก	-	264,240 (22,020 x 12)	-	-	264,240
112	นายอาหะมะ บินเปาะจิ	ป.6	01-05-013	พนักงานขับเครื่องจักรกลขนาดหนัก	-	01-05-013	พนักงานขับเครื่องจักรกลขนาดหนัก	-	254,400 (21,200 x 12)	-	-	254,400
113	นายบุญยา เยะวาแต	-	01-05-014	พนักงานขับเครื่องจักรกลขนาดหนัก	-	01-05-014	พนักงานขับเครื่องจักรกลขนาดหนัก	-	225,960 (18,830 x 12)	-	-	225,960
114	นายมะนารี บือราเฮง	-	01-05-015	พนักงานขับเครื่องจักรกลขนาดหนัก	-	01-05-015	พนักงานขับเครื่องจักรกลขนาดหนัก	-	187,200 (15,600 x 12)	-	-	187,200
115	นายมะนุซี เจอะอาลี	ป.6	01-05-016	พนักงานขับเครื่องจักรกลขนาดหนัก	-	01-05-016	พนักงานขับเครื่องจักรกลขนาดหนัก	-	187,200 (15,600 x 12)	-	-	187,200
116	นายนิยม จินจันทร์	ป.6	01-05-017	พนักงานขับเครื่องจักรกลขนาดกลาง	-	01-05-017	พนักงานขับเครื่องจักรกลขนาดกลาง	-	264,120 (22,010 x 12)	-	-	264,120
117	นายเจริญ ทองหมูน	ป.6	01-05-018	พนักงานขับเครื่องจักรกลขนาดกลาง	-	01-05-018	พนักงานขับเครื่องจักรกลขนาดกลาง	-	310,320 (25,860 x 12)	-	-	310,320
118	นายปกรณ์ เอียดเล็ก	ม.3	01-05-019	พนักงานขับเครื่องจักรกลขนาดกลาง	-	01-05-019	พนักงานขับเครื่องจักรกลขนาดกลาง	-	313,920 (26,160 x 12)	-	-	313,920
119	นายอิบรอเฮง ซันตี	ม.6	01-05-020	พนักงานขับเครื่องจักรกลขนาดกลาง	-	01-05-020	พนักงานขับเครื่องจักรกลขนาดกลาง	-	316,680 (26,390 x 12)	-	-	316,680
120	นายรอสลาม ตือรามแม	ศิลปศาสตรบัณฑิต	01-05-021	พนักงานขับเครื่องจักรกลขนาดกลาง	-	01-05-021	พนักงานขับเครื่องจักรกลขนาดกลาง	-	254,520 (21,210 x 12)	-	-	254,520

กองช่าง

ที่	ชื่อ-สกุล	คุณวุฒิการศึกษา	กรอบอัตราค่าจ้างเดิม			กรอบอัตราค่าจ้างใหม่			เงินเดือน	เงินประจำตำแหน่ง		หมายเหตุ
			เลขที่ตำแหน่ง	ตำแหน่ง	ระดับ	เลขที่ตำแหน่ง	ตำแหน่ง	ระดับ		เงินประจำตำแหน่ง	เงินค่าตอบแทน/เงินเพิ่มอื่นๆ	
121	นายอสมิง เจ๊ะอาลี	ป.6	01-05-022	พนักงานขับเครื่องจักรกลขนาดกลาง	-	01-05-022	พนักงานขับเครื่องจักรกลขนาดกลาง	-	180,000 (15,000 x 12)	-	-	180,000
122	นายรุสลี ตะอาลี	อนุปริญญาเทคโนโลยีบัณฑิต	01-05-023	พนักงานขับเครื่องจักรกลขนาดกลาง	-	01-05-023	พนักงานขับเครื่องจักรกลขนาดกลาง	-	303,240 (25,270 x 12)	-	-	303,240
123	นายนรา เดชโรจน์ศิริรัฐ	ม.6	01-05-024	พนักงานขับเครื่องจักรกลขนาดกลาง	-	01-05-024	พนักงานขับเครื่องจักรกลขนาดกลาง	-	232,560 (19,380 x 12)	-	-	232,560
124	นายวอน เทพกำเหนิด	ป.6	01-05-025	พนักงานขับเครื่องจักรกลขนาดกลาง	-	01-05-025	พนักงานขับเครื่องจักรกลขนาดกลาง	-	238,440 (19,870 x 12)	-	-	238,440
125	นายมารชุกี นิและ	ศิลปศาสตรบัณฑิต	01-05-026	พนักงานขับเครื่องจักรกลขนาดเบา	-	01-05-026	พนักงานขับเครื่องจักรกลขนาดเบา	-	162,960 (13,580 x 12)	-	-	162,960
126	นายธนากรณ์ แดงยามู	ปวส.	01-05-027	พนักงานขับเครื่องจักรกลขนาดเบา	-	01-05-027	พนักงานขับเครื่องจักรกลขนาดเบา	-	151,080 (12,590 x 12)	-	8,340 (695 x 12)	159,420
127	นายยาพรีเด็น ตาละ	ป.6	01-05-028	พนักงานขับรถยนต์	-	01-05-028	พนักงานขับรถยนต์	-	196,920 (16,410 x 12)	-	-	196,920
	พนักงานจ้างทั่วไป											
128	น.ส.อำมรินทร์ ดะเล็ง	ศิลปศาสตรบัณฑิต	02-05-031	คนงาน	-	02-05-031	คนงาน	-	108,000 (9,000 x 12)	-	-	108,000
129	นายวีรชวัน ปูเต๊ะ	รัฐประศาสนศาสตรบัณฑิต	02-05-032	คนงาน	-	02-05-032	คนงาน	-	108,000 (9,000 x 12)	-	-	108,000
130	น.ส.รุสนานี อาแซ		02-05-033	คนงาน	-	02-05-033	คนงาน	-	108,000 (9,000 x 12)	-	-	108,000
131	น.ส.สุรียญา อาลี	บริหารธุรกิจบัณฑิต	02-05-034	คนงาน	-	02-05-034	คนงาน	-	108,000 (9,000 x 12)	-	-	108,000
132	น.ส.อัสมะ จาแฉง	บริหารธุรกิจบัณฑิต	02-05-035	คนงาน	-	02-05-035	คนงาน	-	108,000 (9,000 x 12)	-	-	108,000
133	น.ส.อัสมา ยีดิ้ง	วิทยาศาสตร์บัณฑิต	02-05-036	คนงาน	-	02-05-036	คนงาน	-	108,000 (9,000 x 12)	-	-	108,000
134	น.ส.สารินา สามเสา	การศึกษามัธยมศึกษา กศ.บ.	02-05-037	คนงาน	-	02-05-037	คนงาน	-	108,000 (9,000 x 12)	-	-	108,000

กองช่าง

ที่	ชื่อ-สกุล	คุณวุฒิ การศึกษา	กรอบอัตราเก่าดั้งเดิม			กรอบอัตราค่าจ้างใหม่			เงินเดือน	เงินประจำตำแหน่ง		หมายเหตุ
			เลขที่ ตำแหน่ง	ตำแหน่ง	ระดับ	เลขที่ ตำแหน่ง	ตำแหน่ง	ระดับ		เงินประจำ ตำแหน่ง	เงินค่าตอบแทน /เงินเพิ่มอื่นๆ	
135	น.ส.ชูไลอิลลา เปาะจิ	บริหารธุรกิจบัณฑิต	02-05-038	คนงาน	-	02-05-038	คนงาน	-	108,000 (9,000 x 12)	-	-	108,000
136	น.ส.รุสนาเดีย มะตาเห	รัฐประศาสนศาสตร บัณฑิต	02-05-039	คนงาน	-	02-05-039	คนงาน	-	108,000 (9,000 x 12)	-	-	108,000
137	น.ส.แวซูไฮลา เจะเงาะ	ศิลปศาสตรบัณฑิต	02-05-040	คนงาน	-	02-05-040	คนงาน	-	108,000 (9,000 x 12)	-	-	108,000
138	ว่าง	-	02-05-041	คนงาน	-	02-05-041	คนงาน	-	108,000 (9,000 x 12)	-	-	(ว่างเดิม) 108,000
139	น.ส.โนรฮายาตี มะยิด	ปวส.การบัญชี	02-05-042	คนงาน	-	02-05-042	คนงาน	-	108,000 (9,000 x 12)	-	-	108,000
ฝ่ายสำรวจและออกแบบ												
140	นายศรายุทธ นุกุลสุวรรณ	วิศวกรรมศาสตร บัณฑิต	24-1-05-2103-005	หน.ฝ่ายสำรวจและออกแบบ (นักบริหารงานช่าง)	ต้น	24-1-05-2103-005	หน.ฝ่ายสำรวจและออกแบบ (นักบริหารงานช่าง)	ต้น	548,880 45,740 x 12)	18,000 (1,500 x 12)	6,360 (530 x 12)	573,240
141	นายธนพล พัฒนภักดี	วิศวกรรมศาสตร บัณฑิต	24-1-05-3701-002	วิศวกรโยธา	ชก.	24-1-05-3701-002	วิศวกรโยธา	ชก.	288,120 (24,010 x 12)	-	7,680 (640 x 12)	295,800
142	นายชาคริต วิชัยยุทธ์	สถาปัตยกรรม ศาสตรบัณฑิต	24-1-05-3702-001	สถาปนิก	ชก.	24-1-05-3702-001	สถาปนิก	ชก.	475,560 (39,630 x 12)	-	-	475,560
143	ว่าง	-	24-1-05-4701-002	นายช่างโยธา	ปง./ชง.	24-1-05-4701-002	นายช่างโยธา	ปง./ชง.	297,900 (ค่ากลางเงินเดือน)	-	-	(ว่างเดิม) 297,900
144	ว่าง	-	24-1-05-4701-003	นายช่างโยธา	ปง./ชง.	24-1-05-4701-003	นายช่างโยธา	ปง./ชง.	297,900 (ค่ากลางเงินเดือน)	-	-	(ว่างเดิม) 297,900
145	นายบัณฑิต เทพพร	ปวส. ก่อสร้าง	24-1-05-4703-001	นายช่างสำรวจ	อส.	24-1-05-4703-001	นายช่างสำรวจ	อส.	442,320 (36,860 x 12)	-	7,800 (650 x 12)	450,120
ลูกจ้างประจำ												
146	นายบุญเลิศ เสดะจิต	ปวช. ช่างเทคนิค สถาปัตยกรรม	10	พนักงานขับเครื่องจักรกลขนาดกลาง	-	10	พนักงานขับเครื่องจักรกลขนาดกลาง	-	445,560 (37,130 x 12)	-	27,660 (2,305 x 12)	473,220
พนักงานจ้าง												
พนักงานจ้างตามภารกิจ												
147	น.ส.นุรีดา นิกาเร็ง	สารสนเทศศาสตร บัณฑิต	01-05-044	ผู้ช่วยเจ้าพนักงานธุรการ	-	01-05-044	ผู้ช่วยเจ้าพนักงานธุรการ	-	138,000 (11,500 x 12)	-	-	138,000

กองช่าง

ที่	ชื่อ-สกุล	คุณวุฒิ การศึกษา	กรอบอัตราค่าจ้างเดิม			กรอบอัตราค่าจ้างใหม่			เงินเดือน	เงินประจำตำแหน่ง		หมายเหตุ
			เลขที่ ตำแหน่ง	ตำแหน่ง	ระดับ	เลขที่ ตำแหน่ง	ตำแหน่ง	ระดับ		เงินประจำ ตำแหน่ง	เงินค่าตอบแทน /เงินเพิ่มอื่นๆ	
148	ว่าที่ร้อยตรีอารีฟ จิการะจิ	วิศวกรรมศาสตร บัณฑิต	01-05-002	ผู้ช่วยนายช่างโยธา	-	01-05-002	ผู้ช่วยนายช่างโยธา	-	143,520 (11,960 x 12)	-	-	143,520
149	นายมุฮัมมัดซัลมีย์ อาแว	ปวส. การก่อสร้าง	01-05-003	ผู้ช่วยนายช่างโยธา	-	01-05-003	ผู้ช่วยนายช่างโยธา	-	138,000 (11,500 x 12)	-	-	138,000
150	ว่าง	-	01-05-045	ผู้ช่วยนายช่างเขียนแบบ	-	01-05-045	ผู้ช่วยนายช่างเขียนแบบ	-	138,000 (11,500 x 12)	-	-	(ว่างเดิม) 138,000

กองสาธารณสุข

ที่	ชื่อ-สกุล	คุณวุฒิการศึกษา	กรอบอัตราเก่าเดิม			กรอบอัตราค่าใหม่			เงินเดือน	เงินประจำตำแหน่ง		หมายเหตุ
			เลขที่ตำแหน่ง	ตำแหน่ง	ระดับ	เลขที่ตำแหน่ง	ตำแหน่ง	ระดับ		เงินประจำตำแหน่ง	เงินค่าตอบแทน/เงินเพิ่มอื่นๆ	
44	นายเข้มชูดิน รอชะ	สาธารณสุขศาสตรบัณฑิต	24-1-06-2104-001	ผู้อำนวยการกองสาธารณสุข (นักบริหารงานสาธารณสุขและสิ่งแวดล้อม)	กลาง	24-1-06-2104-001	ผู้อำนวยการกองสาธารณสุข (นักบริหารงานสาธารณสุขและสิ่งแวดล้อม)	กลาง	628,440 (52,370 x 12)	67,200 (5,600 x 12)	82,080 (6,840 x 12)	777,720
ฝ่ายบริหารงานสาธารณสุข												
45	ว่าง	-	24-1-06-2104-002	หัวหน้าฝ่ายบริหารงานสาธารณสุข (นักบริหารงานสาธารณสุขและสิ่งแวดล้อม)	ต้น	24-1-06-2104-002	หัวหน้าฝ่ายบริหารงานสาธารณสุข (นักบริหารงานสาธารณสุขและสิ่งแวดล้อม)	ต้น	393,600 (ค่ากลางเงินเดือน)	18,000 (1,500 x 12)	-	(ว่างเดิม) 411,600
46	น.ส.พิมพ์ลักษณ์ เขียวจีน	วิทยาศาสตร์บัณฑิต (วิทยาการคอมพิวเตอร์)	24-1-06-3101-010	นักจัดการงานทั่วไป	ปก.	24-1-06-3101-010	นักจัดการงานทั่วไป	ปก.	180,720 (15,060 x 12)	-	-	180,720
47	ว่าง	-	24-1-06-3106-003	นักวิชาการคอมพิวเตอร์	ปก./ชก.	24-1-06-3106-003	นักวิชาการคอมพิวเตอร์	ปก./ชก.	355,320 (ค่ากลางเงินเดือน)	-	-	(ว่างเดิม) 355,320
48	นายบุญอนันต์ จันทวีไชย	วิทยาศาสตร์บัณฑิต	24-1-06-3601-001	นักวิชาการสาธารณสุข	ชก.	24-1-06-3601-001	นักวิชาการสาธารณสุข	ชก.	227,400 (18,950 x 12)	-	-	227,400
49	นายรวมศักดิ์ หวันสุปดิน	วิทยาศาสตร์บัณฑิต	24-1-06-3601-002	นักวิชาการสาธารณสุข	ชก.	24-1-06-3601-002	นักวิชาการสาธารณสุข	ชก.	356,160 (29,680 x 12)	-	3,480 (290 x 12)	359,640
50	นายพีรศักดิ์ ดีลีน	วิทยาศาสตรมหาบัณฑิต (วิศวกรรมเครือข่าย)	24-1-06-3601-003	นักวิชาการสาธารณสุข	ปก.	24-1-06-3601-003	นักวิชาการสาธารณสุข	ปก.	237,600 (19,800 x 12)	-	-	237,600
51	น.ส.อามานี สุยี	วิทยาศาสตร์บัณฑิต (กายภาพบำบัด)	24-1-06-3601-004	นักวิชาการสาธารณสุข	ชก.	24-1-06-3601-004	นักวิชาการสาธารณสุข	ชก.	243,840 (20,320 x 12)	-	-	243,840
52	นายมะรีเพ็ง ทะยีสานและ	พยาบาลศาสตรบัณฑิต	24-1-06-3602-001	พยาบาลวิชาชีพ	ชก.	24-1-06-3602-001	พยาบาลวิชาชีพ	ชก.	557,880 (46,490 x 12)	42,000 (3,500 x 12)	30,073 (2,506.05 x 12)	629,953
53	น.ส.อามานี ลุโษะกานแม	พยาบาลศาสตรบัณฑิต	24-1-06-3602-002	พยาบาลวิชาชีพ	ปก.	24-1-06-3602-002	พยาบาลวิชาชีพ	ปก.	233,760 (19,480 x 12)	-	-	233,760
54	น.ส.มีรา แมดิงแวง	ประกาศนียบัตรพยาบาลศาสตร์	24-1-06-3602-003	พยาบาลวิชาชีพ	ชก.	24-1-06-3602-003	พยาบาลวิชาชีพ	ชก.	659,520 (54,960 x 12)	42,000 (3,500 x 12)	52,728 (4,394 x 12)	754,248
55	น.ส.นุรมี การิยา	พยาบาลศาสตรบัณฑิต	24-1-06-3602-004	พยาบาลวิชาชีพ	ปก.	24-1-06-3602-004	พยาบาลวิชาชีพ	ปก.	214,680 (17,890 x 12)	-	-	214,680
56	ว่าง	-	24-1-06-3602-005	พยาบาลวิชาชีพ	ปก./ชก.	24-1-06-3602-005	พยาบาลวิชาชีพ	ปก./ชก.	355,320 (ค่ากลางเงินเดือน)	-	-	(ว่างเดิม) 355,320

กองสาธารณสุข

ที่	ชื่อ-สกุล	คุณวุฒิการศึกษา	กรอบอัตราค่าจ้างเดิม			กรอบอัตราค่าจ้างใหม่			เงินเดือน	เงินประจำตำแหน่ง		หมายเหตุ
			เลขที่ตำแหน่ง	ตำแหน่ง	ระดับ	เลขที่ตำแหน่ง	ตำแหน่ง	ระดับ		เงินประจำตำแหน่ง	เงินค่าตอบแทน/เงินเพิ่มอื่นๆ	
57	ว่าง	-	24-1-06-3602-006	พยาบาลวิชาชีพ	ปก./ชก.	24-1-06-3602-006	พยาบาลวิชาชีพ	ปก./ชก.	355,320 (ค่ากลางเงินเดือน)	-	-	(ว่างเดิม) 355,320
58	ว่าง	-	24-1-06-3603-001	นักกายภาพบำบัด	ปก./ชก.	24-1-06-3603-001	นักกายภาพบำบัด	ปก./ชก.	355,320 (ค่ากลางเงินเดือน)	-	-	(ว่างเดิม) 355,320
59	ว่าง	-	24-1-06-3616-001	นักฉุกเฉินการแพทย์	ปก./ชก.	24-1-06-3616-001	นักฉุกเฉินการแพทย์	ปก./ชก.	355,320 (ค่ากลางเงินเดือน)	-	-	(ว่างเดิม) 355,320
60	ว่าง	-	24-1-06-3616-002	นักฉุกเฉินการแพทย์	ปก./ชก.	24-1-06-3616-002	นักฉุกเฉินการแพทย์	ปก./ชก.	355,320 (ค่ากลางเงินเดือน)	-	-	(ว่างเดิม) 355,320
61	ว่าง	-	24-1-06-3616-003	นักฉุกเฉินการแพทย์	ปก./ชก.	24-1-06-3616-003	นักฉุกเฉินการแพทย์	ปก./ชก.	355,320 (ค่ากลางเงินเดือน)	-	-	(ว่างเดิม) 355,320
62	น.ส.สุภาวิตา ขุนอำไพ	ศิลปศาสตรบัณฑิต	24-1-06-4101-014	เจ้าพนักงานธุรการ	ปง.	24-1-06-4101-014	เจ้าพนักงานธุรการ	ปง.	140,400 (11,700 x 12)	-	-	140,400
63	น.ส.นุรีดา ยะโกะ	วิทยาศาสตรบัณฑิต (ชีววิทยาประยุกต์)	24-1-06-4101-018	เจ้าพนักงานธุรการ	ปง.	24-1-06-4101-018	เจ้าพนักงานธุรการ	ปง.	138,120 (11,510 x 12)	-	-	138,120
64	ว่าง	-	24-1-06-4101-019	เจ้าพนักงานธุรการ	ปง./ชง.	24-1-06-4101-019	เจ้าพนักงานธุรการ	ปง./ชง.	297,900 (ค่ากลางเงินเดือน)	-	-	(ว่างเดิม) 297,900
65	ว่าง	-	24-1-06-4601-001	เจ้าพนักงานสาธารณสุข	ปง./ชง.	24-1-06-4601-001	เจ้าพนักงานสาธารณสุข	ปง./ชง.	297,900 (ค่ากลางเงินเดือน)	-	-	(ว่างเดิม) 297,900
	พนักงานจ้าง											
	พนักงานจ้างตามภารกิจ											
66	ว่าง	-	01-06-002	ผู้ช่วยนักวิชาการคอมพิวเตอร์	-	01-06-002	ผู้ช่วยนักวิชาการคอมพิวเตอร์	-	180,000 (15,000 x 12)	-	-	(ว่างเดิม) 180,000
67	ว่าง	-	01-06-003	ผู้ช่วยเจ้าพนักงานฉุกเฉินการแพทย์	-	01-06-003	ผู้ช่วยเจ้าพนักงานฉุกเฉินการแพทย์	-	138,000 (11,500 x 12)	-	-	(ว่างเดิม) 138,000
68	ว่าง	-	01-06-004	ผู้ช่วยเจ้าพนักงานฉุกเฉินการแพทย์	-	01-06-004	ผู้ช่วยเจ้าพนักงานฉุกเฉินการแพทย์	-	138,000 (11,500 x 12)	-	-	(ว่างเดิม) 138,000
69	ว่าง	-	01-06-005	ผู้ช่วยเจ้าพนักงานฉุกเฉินการแพทย์	-	01-06-005	ผู้ช่วยเจ้าพนักงานฉุกเฉินการแพทย์	-	138,000 (11,500 x 12)	-	-	(ว่างเดิม) 138,000
70	นายณเรศ คำชา	-	01-06-006	พนักงานขับรถยนต์	-	01-06-006	พนักงานขับรถยนต์	-	112,800 (9,400 x 12)	-	-	112,800

กองสาธารณสุข

ที่	ชื่อ-สกุล	คุณวุฒิการศึกษา	กรอบอัตราค่าจ้างเดิม			กรอบอัตราค่าจ้างใหม่			เงินเดือน	เงินประจำตำแหน่ง		หมายเหตุ
			เลขที่ตำแหน่ง	ตำแหน่ง	ระดับ	เลขที่ตำแหน่ง	ตำแหน่ง	ระดับ		เงินประจำตำแหน่ง	เงินค่าตอบแทน/เงินเพิ่มอื่นๆ	
71	ว่าง	-	01-06-007	พนักงานขับรถยนต์ (รถพยาบาลฉุกเฉิน)	-	01-06-007	พนักงานขับรถยนต์ (รถพยาบาลฉุกเฉิน)	-	112,800 (9,400 x 12)	-	-	(ว่างเดิม) 112,800
72	ว่าง	-	01-06-008	พนักงานขับรถยนต์ (รถพยาบาลฉุกเฉิน)	-	01-06-008	พนักงานขับรถยนต์ (รถพยาบาลฉุกเฉิน)	-	112,800 (9,400 x 12)	-	-	(ว่างเดิม) 112,800
73	ว่าง	-	01-06-009	พนักงานขับรถยนต์ (รถพยาบาลฉุกเฉิน)	-	01-06-009	พนักงานขับรถยนต์ (รถพยาบาลฉุกเฉิน)	-	112,800 (9,400 x 12)	-	-	(ว่างเดิม) 112,800
ฝ่ายส่งเสริมสิ่งแวดล้อม												
74	ว่าง	-	24-1-06-2104-003	หัวหน้าฝ่ายส่งเสริมสิ่งแวดล้อม (นักบริหารงานสาธารณสุขและสิ่งแวดล้อม)	ต้น	24-1-06-2104-003	หัวหน้าฝ่ายส่งเสริมสิ่งแวดล้อม (นักบริหารงานสาธารณสุขและสิ่งแวดล้อม)	ต้น	393,600 (ค่ากลางเงินเดือน)	18,000 (1,500 x 12)	-	(ว่างเดิม) 411,600
75	น.ส.ปิยนุช ไหมะหาด	วิทยาศาสตรบัณฑิต	24-1-06-3607-001	นักวิชาการสิ่งแวดล้อม	ปก.	24-1-06-3607-001	นักวิชาการสิ่งแวดล้อม	ปก.	180,720 (15,060 x 12)	-	-	180,720
76	น.ส.อรุณี รัตนะ	ศิลปศาสตรบัณฑิต	24-1-06-4101-020	เจ้าพนักงานธุรการ	ปง.	24-1-06-4101-020	เจ้าพนักงานธุรการ	ปง.	138,120 (11,510 x 12)	-	-	138,120
77	ว่าง	-	24-1-06-4601-002	เจ้าพนักงานสาธารณสุข	ปง./ขง.	24-1-06-4601-002	เจ้าพนักงานสาธารณสุข	ปง./ขง.	297,900 (ค่ากลางเงินเดือน)	-	-	(ว่างเดิม) 297,900
พนักงานจ้าง												
พนักงานจ้างตามภารกิจ												
78	นายรัฐสัน ยะโย	ม.ปลาย	01-06-001	พนักงานขับรถยนต์ (รถสุขาเคลื่อนที่)	-	01-06-001	พนักงานขับรถยนต์ (รถสุขาเคลื่อนที่)	-	112,800 (9,400 x 12)	-	-	112,800
พนักงานจ้างทั่วไป												
79	นายอิสสระแอะ ดาแม	ป.6	02-06-010	คนงานประจำรถสุขาเคลื่อนที่	-	02-06-010	คนงานประจำรถสุขาเคลื่อนที่	-	108,000 (9,000 x 12)	-	-	108,000

กองสาธารณสุข

ที่	ชื่อ-สกุล	คุณวุฒิการศึกษา	กรอบอัตราเก่าเดิม			กรอบอัตราค่าใหม่			เงินเดือน	เงินประจำตำแหน่ง		หมายเหตุ
			เลขที่ตำแหน่ง	ตำแหน่ง	ระดับ	เลขที่ตำแหน่ง	ตำแหน่ง	ระดับ		เงินประจำตำแหน่ง	เงินค่าตอบแทน/เงินเพิ่มอื่นๆ	
งานโรงพยาบาลส่งเสริมสุขภาพตำบล												
อำเภอสุโขทัย												
โรงพยาบาลส่งเสริมสุขภาพตำบลป่าเสม็ด (ขนาดใหญ่)												
80	นางชนิศา ไชยประดิษฐ์	วิทยาศาสตร์บัณฑิต	24-1-06-3601-005(ถ)	ผอ.รพ.สต. (นักวิชาการสาธารณสุข)	ชก.	24-1-06-3601-005(ถ)	ผอ.รพ.สต. (นักวิชาการสาธารณสุข)	ชก.				(เงินอุดหนุน)
กลุ่มบริหารสาธารณสุข						กลุ่มบริหารสาธารณสุข						
81	น.ส.นาซีเราะห์ สาและ	สาธารณสุขศาสตรบัณฑิต	24-1-06-3601-006(ถ)	นักวิชาการสาธารณสุข	ชก.	24-1-06-3601-006(ถ)	นักวิชาการสาธารณสุข	ชก.				(เงินอุดหนุน)
82	ว่าง	-	24-1-06-4101-024(ถ)	เจ้าพนักงานธุรการ	ปง./ชง.	24-1-06-4101-024(ถ)	เจ้าพนักงานธุรการ	ปง./ชง.	สรรหาเมื่อได้รับการจัดสรรงบประมาณ			(ว่างเดิม)
83	ว่าง	-	24-1-06-4201-012(ถ)	เจ้าพนักงานการเงินและบัญชี	ปง./ชง.	24-1-06-4201-012(ถ)	เจ้าพนักงานการเงินและบัญชี	ปง./ชง.	สรรหาเมื่อได้รับการจัดสรรงบประมาณ			(ว่างเดิม)
กลุ่มส่งเสริมป้องกันควบคุมโรค						กลุ่มส่งเสริมป้องกันควบคุมโรค						
84	นายทรงฤทธิ์ จันทร์แดง	สาธารณสุขศาสตรบัณฑิต	24-1-06-3601-007(ถ)	นักวิชาการสาธารณสุข	ชก.	24-1-06-3601-007(ถ)	นักวิชาการสาธารณสุข	ชก.				(เงินอุดหนุน)
85	ว่าง	-	24-1-06-3601-135(ถ)	นักวิชาการสาธารณสุข	ปก/ชก.	24-1-06-3601-135(ถ)	นักวิชาการสาธารณสุข	ปก/ชก.	สรรหาเมื่อได้รับการจัดสรรงบประมาณ			(ว่างเดิม)
86	นางมารีดา อัญญิหมัดสกุล	พยาบาลศาสตรบัณฑิต	24-1-06-3602-007(ถ)	พยาบาลวิชาชีพ	ชก.	24-1-06-3602-007(ถ)	พยาบาลวิชาชีพ	ชก.				(เงินอุดหนุน)
87	ว่าง	-	24-1-06-4609-011(ถ)	เจ้าพนักงานทันตสาธารณสุข	ปง./ชง.	24-1-06-4609-011(ถ)	เจ้าพนักงานทันตสาธารณสุข	ปง./ชง.	สรรหาเมื่อได้รับการจัดสรรงบประมาณ			(ว่างเดิม)
กลุ่มเวชปฏิบัติครอบครัว						กลุ่มเวชปฏิบัติครอบครัว						
88	ว่าง	-	24-1-06-3601-136(ถ)	นักวิชาการสาธารณสุข	ปก/ชก.	24-1-06-3601-136(ถ)	นักวิชาการสาธารณสุข	ปก/ชก.	สรรหาเมื่อได้รับการจัดสรรงบประมาณ			(ว่างเดิม)
89	ว่าง	-	24-1-06-3601-137(ถ)	นักวิชาการสาธารณสุข	ปก/ชก.	24-1-06-3601-137(ถ)	นักวิชาการสาธารณสุข	ปก/ชก.	สรรหาเมื่อได้รับการจัดสรรงบประมาณ			(ว่างเดิม)
90	นางมยุรา บุญจามมาศ	พยาบาลศาสตรบัณฑิต (ต่อเนื่อง)	24-1-06-3602-008(ถ)	พยาบาลวิชาชีพ	ชก.	24-1-06-3602-008(ถ)	พยาบาลวิชาชีพ	ชก.				(เงินอุดหนุน)
91	น.ส.อารีนา เจ๊ะแม	พยาบาลศาสตรบัณฑิต	24-1-06-3602-009(ถ)	พยาบาลวิชาชีพ	ชก.	24-1-06-3602-009(ถ)	พยาบาลวิชาชีพ	ชก.				(เงินอุดหนุน)
92	ว่าง	-	24-1-06-3602-212(ถ)	พยาบาลวิชาชีพ	ปก/ชก.	24-1-06-3602-212(ถ)	พยาบาลวิชาชีพ	ปก/ชก.	สรรหาเมื่อได้รับการจัดสรรงบประมาณ			(ว่างเดิม)
93	ว่าง	-	24-1-06-3605-003(ถ)	แพทย์แผนไทย	ปก/ชก.	24-1-06-3605-003(ถ)	แพทย์แผนไทย	ปก/ชก.	สรรหาเมื่อได้รับการจัดสรรงบประมาณ			(ว่างเดิม)
โรงพยาบาลส่งเสริมสุขภาพตำบลมูโนะ (ขนาดใหญ่)												
94	นายสันต์ พรหมสร	สาธารณสุขศาสตรบัณฑิต	24-1-06-3601-008(ถ)	ผอ.รพ.สต. (นักวิชาการสาธารณสุข)	ชก.	24-1-06-3601-008(ถ)	ผอ.รพ.สต. (นักวิชาการสาธารณสุข)	ชก.				(เงินอุดหนุน)
กลุ่มบริหารสาธารณสุข						กลุ่มบริหารสาธารณสุข						
95	ว่าง	-	24-1-06-3601-138(ถ)	นักวิชาการสาธารณสุข	ปก/ชก.	24-1-06-3601-138(ถ)	นักวิชาการสาธารณสุข	ปก/ชก.	สรรหาเมื่อได้รับการจัดสรรงบประมาณ			(ว่างเดิม)
96	ว่าง	-	24-1-06-4101-025(ถ)	เจ้าพนักงานธุรการ	ปง./ชง.	24-1-06-4101-025(ถ)	เจ้าพนักงานธุรการ	ปง./ชง.	สรรหาเมื่อได้รับการจัดสรรงบประมาณ			(ว่างเดิม)
97	ว่าง	-	24-1-06-4201-013(ถ)	เจ้าพนักงานการเงินและบัญชี	ปง./ชง.	24-1-06-4201-013(ถ)	เจ้าพนักงานการเงินและบัญชี	ปง./ชง.	สรรหาเมื่อได้รับการจัดสรรงบประมาณ			(ว่างเดิม)
กลุ่มส่งเสริมป้องกันควบคุมโรค						กลุ่มส่งเสริมป้องกันควบคุมโรค						
98	น.ส.ฝนทิพย์ พันธุ์โภชน	สาธารณสุขศาสตรบัณฑิต	24-1-06-3601-009(ถ)	นักวิชาการสาธารณสุข	ชก.	24-1-06-3601-009(ถ)	นักวิชาการสาธารณสุข	ชก.				(เงินอุดหนุน)
99	ว่าง	-	24-1-06-3601-139(ถ)	นักวิชาการสาธารณสุข	ปก/ชก.	24-1-06-3601-139(ถ)	นักวิชาการสาธารณสุข	ปก/ชก.	สรรหาเมื่อได้รับการจัดสรรงบประมาณ			(ว่างเดิม)

กองสาธารณสุข

ที่	ชื่อ-สกุล	คุณวุฒิการศึกษา	กรอบอัตราเก่าเดิม			กรอบอัตราค่าใหม่			เงินเดือน	เงินประจำตำแหน่ง		หมายเหตุ
			เลขที่ตำแหน่ง	ตำแหน่ง	ระดับ	เลขที่ตำแหน่ง	ตำแหน่ง	ระดับ		เงินประจำตำแหน่ง	เงินค่าตอบแทน/เงินเพิ่มอื่นๆ	
100	นายพลสันต์ อักษรนิตย์	พยาบาลศาสตรบัณฑิต	24-1-06-3602-010(ถ)	พยาบาลวิชาชีพ	ชก.	24-1-06-3602-010(ถ)	พยาบาลวิชาชีพ	ชก.				(เงินอุดหนุน)
101	ว่าง	-	24-1-06-4609-012(ถ)	เจ้าพนักงานทันตสาธารณสุข	ปง./ชง.	24-1-06-4609-012(ถ)	เจ้าพนักงานทันตสาธารณสุข	ปง./ชง.	สรรหาเมื่อได้รับการจัดสรรงบประมาณ			(ว่างเดิม)
กลุ่มเวชปฏิบัติครอบครัว						กลุ่มเวชปฏิบัติครอบครัว						
102	ว่าง	-	24-1-06-3601-140(ถ)	นักวิชาการสาธารณสุข	ปก/ชก.	24-1-06-3601-140(ถ)	นักวิชาการสาธารณสุข	ปก/ชก.	สรรหาเมื่อได้รับการจัดสรรงบประมาณ			(ว่างเดิม)
103	ว่าง	-	24-1-06-3601-141(ถ)	นักวิชาการสาธารณสุข	ปก/ชก.	24-1-06-3601-141(ถ)	นักวิชาการสาธารณสุข	ปก/ชก.	สรรหาเมื่อได้รับการจัดสรรงบประมาณ			(ว่างเดิม)
104	น.ส.มาริสมา มะอาแซ	พยาบาลศาสตรบัณฑิต	24-1-06-3602-011(ถ)	พยาบาลวิชาชีพ	ชก.	24-1-06-3602-011(ถ)	พยาบาลวิชาชีพ	ชก.				(เงินอุดหนุน)
105	นายนิพิยรุส สมานกุลวงศ์	พยาบาลศาสตรบัณฑิต	24-1-06-3602-012(ถ)	พยาบาลวิชาชีพ	ชก.	24-1-06-3602-012(ถ)	พยาบาลวิชาชีพ	ชก.				(เงินอุดหนุน)
106	น.ส.สุปราณี ยูโษะ	พยาบาลศาสตรบัณฑิต	24-1-06-3602-013(ถ)	พยาบาลวิชาชีพ	ชก.	24-1-06-3602-013(ถ)	พยาบาลวิชาชีพ	ชก.				(เงินอุดหนุน)
107	น.ส.ซูไฮลา ลีเดร์	การแพทย์แผนไทยบัณฑิต	24-1-06-3605-001(ถ)	แพทย์แผนไทย	ชก.	24-1-06-3605-001(ถ)	แพทย์แผนไทย	ชก.				(เงินอุดหนุน)
โรงพยาบาลส่งเสริมสุขภาพตำบลบุโยะ (ขนาดกลาง)												
108	ว่าง	-	24-1-06-3601-142(ถ)	ผ.รพ.สต. (นักวิชาการสาธารณสุข)	ชก.	24-1-06-3601-142(ถ)	ผ.รพ.สต. (นักวิชาการสาธารณสุข)	ชก.				(ว่างเดิม)
กลุ่มบริหารสาธารณสุข						กลุ่มบริหารสาธารณสุข						
109	นางนุรือมา มะแซ	วิทยาศาสตร์บัณฑิต	24-1-06-3601-010(ถ)	นักวิชาการสาธารณสุข	ชก.	24-1-06-3601-010(ถ)	นักวิชาการสาธารณสุข	ชก.				(เงินอุดหนุน)
110	ว่าง	-	24-1-06-4201-014(ถ)	เจ้าพนักงานการเงินและบัญชี	ปง./ชง.	24-1-06-4201-014(ถ)	เจ้าพนักงานการเงินและบัญชี	ปง./ชง.	สรรหาเมื่อได้รับการจัดสรรงบประมาณ			(ว่างเดิม)
กลุ่มส่งเสริมป้องกันควบคุมโรค						กลุ่มส่งเสริมป้องกันควบคุมโรค						
111	น.ส.ลลิตรา ยอดเงิน	สาธารณสุขศาสตรบัณฑิต	24-1-06-3601-013(ถ)	นักวิชาการสาธารณสุข	ชก.	24-1-06-3601-013(ถ)	นักวิชาการสาธารณสุข	ชก.				(เงินอุดหนุน)
112	น.ส.สุรีดา ดาโอะ	พยาบาลศาสตรบัณฑิต	24-1-06-3602-014(ถ)	พยาบาลวิชาชีพ	ชก.	24-1-06-3602-014(ถ)	พยาบาลวิชาชีพ	ชก.				(เงินอุดหนุน)
113	ว่าง	-	24-1-06-4609-013(ถ)	เจ้าพนักงานทันตสาธารณสุข	ปง./ชง.	24-1-06-4609-013(ถ)	เจ้าพนักงานทันตสาธารณสุข	ปง./ชง.	สรรหาเมื่อได้รับการจัดสรรงบประมาณ			(ว่างเดิม)
กลุ่มเวชปฏิบัติครอบครัว						กลุ่มเวชปฏิบัติครอบครัว						
114	นางนุรอยณี อูมา	วิทยาศาสตร์บัณฑิต	24-1-06-3601-011(ถ)	นักวิชาการสาธารณสุข	ชก.	24-1-06-3601-011(ถ)	นักวิชาการสาธารณสุข	ชก.				(เงินอุดหนุน)
115	น.ส.ซีเนีย ซูลรอหมัด	วิทยาศาสตร์บัณฑิต	24-1-06-3601-012(ถ)	นักวิชาการสาธารณสุข	ชก.	24-1-06-3601-012(ถ)	นักวิชาการสาธารณสุข	ชก.				(เงินอุดหนุน)
116	น.ส.นุวานี มามะ	พยาบาลศาสตรบัณฑิต	24-1-06-3602-015(ถ)	พยาบาลวิชาชีพ	ชก.	24-1-06-3602-015(ถ)	พยาบาลวิชาชีพ	ชก.				(เงินอุดหนุน)
117	น.ส.โนรียา บินอุเซ็ง	พยาบาลศาสตรบัณฑิต	24-1-06-3602-016(ถ)	พยาบาลวิชาชีพ	ชก.	24-1-06-3602-016(ถ)	พยาบาลวิชาชีพ	ชก.				(เงินอุดหนุน)
118	น.ส.ปาซีลา ยูนุ้	พยาบาลศาสตรบัณฑิต	24-1-06-3602-017(ถ)	พยาบาลวิชาชีพ	ชก.	24-1-06-3602-017(ถ)	พยาบาลวิชาชีพ	ชก.				(เงินอุดหนุน)
119	ว่าง	-	24-1-06-3605-004(ถ)	แพทย์แผนไทย	ปก/ชก.	24-1-06-3605-004(ถ)	แพทย์แผนไทย	ปก/ชก.	สรรหาเมื่อได้รับการจัดสรรงบประมาณ			(ว่างเดิม)
โรงพยาบาลส่งเสริมสุขภาพตำบลบ้านกวาลอซีรา (ขนาดใหญ่)												
120	ว่าง	-	24-1-06-3602-043(ถ)	ผ.รพ.สต. (พยาบาลวิชาชีพ)	ชก.	24-1-06-3602-043(ถ)	ผ.รพ.สต. (พยาบาลวิชาชีพ)	ชก.				(ว่างเดิม)
กลุ่มบริหารสาธารณสุข						กลุ่มบริหารสาธารณสุข						
121	ว่าง	-	24-1-06-3601-143(ถ)	นักวิชาการสาธารณสุข	ปก/ชก.	24-1-06-3601-143(ถ)	นักวิชาการสาธารณสุข	ปก/ชก.	สรรหาเมื่อได้รับการจัดสรรงบประมาณ			(ว่างเดิม)

กองสาธารณสุข

ที่	ชื่อ-สกุล	คุณวุฒิการศึกษา	กรอบอัตราเก่าเดิม			กรอบอัตราค่าใหม่			เงินเดือน	เงินประจำตำแหน่ง		หมายเหตุ
			เลขที่ตำแหน่ง	ตำแหน่ง	ระดับ	เลขที่ตำแหน่ง	ตำแหน่ง	ระดับ		เงินประจำตำแหน่ง	เงินค่าตอบแทน/เงินเพิ่มอื่นๆ	
122	ว่าง	-	24-1-06-4101-026(ถ)	เจ้าพนักงานธุรการ	ปง./ชง.	24-1-06-4101-026(ถ)	เจ้าพนักงานธุรการ	ปง./ชง.	สรรหาเมื่อได้รับการจัดสรรงบประมาณ		(ว่างเดิม)	
123	ว่าง	-	24-1-06-4201-015(ถ)	เจ้าพนักงานการเงินและบัญชี	ปง./ชง.	24-1-06-4201-015(ถ)	เจ้าพนักงานการเงินและบัญชี	ปง./ชง.	สรรหาเมื่อได้รับการจัดสรรงบประมาณ		(ว่างเดิม)	
กลุ่มส่งเสริมป้องกันควบคุมโรค						กลุ่มส่งเสริมป้องกันควบคุมโรค						
124	นายพิชิตชัย เจ๊ะมะ	วิทยาศาสตร์บัณฑิต	24-1-06-3601-014(ถ)	นักวิชาการสาธารณสุข	ชก.	24-1-06-3601-014(ถ)	นักวิชาการสาธารณสุข	ชก.			(เงินอุดหนุน)	
125	นางณิชนันท์ สาแล๊ะ	พยาบาลศาสตรบัณฑิต (ต่อเนื่อง)	24-1-06-3602-018(ถ)	พยาบาลวิชาชีพ	ชก.	24-1-06-3602-018(ถ)	พยาบาลวิชาชีพ	ชก.			(เงินอุดหนุน)	
126	น.ส.เดียนา มะนอ	พยาบาลศาสตรบัณฑิต	24-1-06-3602-020(ถ)	พยาบาลวิชาชีพ	ชก.	24-1-06-3602-020(ถ)	พยาบาลวิชาชีพ	ชก.			(เงินอุดหนุน)	
127	ว่าง	-	24-1-06-4609-014(ถ)	เจ้าพนักงานทันตสาธารณสุข	ปง./ชง.	24-1-06-4609-014(ถ)	เจ้าพนักงานทันตสาธารณสุข	ปง./ชง.	สรรหาเมื่อได้รับการจัดสรรงบประมาณ		(ว่างเดิม)	
กลุ่มเวชปฏิบัติครอบครัว						กลุ่มเวชปฏิบัติครอบครัว						
128	ว่าง	-	24-1-06-3601-144(ถ)	นักวิชาการสาธารณสุข	ปก/ชก.	24-1-06-3601-144(ถ)	นักวิชาการสาธารณสุข	ปก/ชก.	สรรหาเมื่อได้รับการจัดสรรงบประมาณ		(ว่างเดิม)	
129	ว่าง	-	24-1-06-3601-145(ถ)	นักวิชาการสาธารณสุข	ปก/ชก.	24-1-06-3601-145(ถ)	นักวิชาการสาธารณสุข	ปก/ชก.	สรรหาเมื่อได้รับการจัดสรรงบประมาณ		(ว่างเดิม)	
130	ว่าง	-	24-1-06-3601-146(ถ)	นักวิชาการสาธารณสุข	ปก/ชก.	24-1-06-3601-146(ถ)	นักวิชาการสาธารณสุข	ปก/ชก.	สรรหาเมื่อได้รับการจัดสรรงบประมาณ		(ว่างเดิม)	
131	นางวารุณี หะยีเจอะอแว	พยาบาลศาสตรบัณฑิต	24-1-06-3602-019(ถ)	พยาบาลวิชาชีพ	ชก.	24-1-06-3602-019(ถ)	พยาบาลวิชาชีพ	ชก.			(เงินอุดหนุน)	
132	น.ส.นิอาซิชะห์ เจ๊ะอาลี	พยาบาลศาสตรบัณฑิต	24-1-06-3602-021(ถ)	พยาบาลวิชาชีพ	ชก.	24-1-06-3602-021(ถ)	พยาบาลวิชาชีพ	ชก.			(เงินอุดหนุน)	
133	ว่าง	-	24-1-06-3605-005(ถ)	แพทย์แผนไทย	ปก/ชก.	24-1-06-3605-005(ถ)	แพทย์แผนไทย	ปก/ชก.	สรรหาเมื่อได้รับการจัดสรรงบประมาณ		(ว่างเดิม)	
อำเภอบาเจาะ												
โรงพยาบาลส่งเสริมสุขภาพตำบลโละสาวอ (ขนาดกลาง)												
134	นางฟาริตะห์ ฮาแวมานะ	สาธารณสุขศาสตรบัณฑิต	24-1-06-3601-015(ถ)	ผ.ร.พ.สต. (นักวิชาการสาธารณสุข)	ชก.	24-1-06-3601-015(ถ)	ผ.ร.พ.สต. (นักวิชาการสาธารณสุข)	ชก.			(เงินอุดหนุน)	
กลุ่มบริหารสาธารณสุข						กลุ่มบริหารสาธารณสุข						
135	น.ส.สุรียานี สาเมาะ	วิทยาศาสตร์บัณฑิต	24-1-06-3601-016(ถ)	นักวิชาการสาธารณสุข	ชก.	24-1-06-3601-016(ถ)	นักวิชาการสาธารณสุข	ชก.			(เงินอุดหนุน)	
136	ว่าง	-	24-1-06-4101-027(ถ)	เจ้าพนักงานธุรการ	ปง./ชง.	24-1-06-4101-027(ถ)	เจ้าพนักงานธุรการ	ปง./ชง.	สรรหาเมื่อได้รับการจัดสรรงบประมาณ		(ว่างเดิม)	
137	ว่าง	-	24-1-06-4201-016(ถ)	เจ้าพนักงานการเงินและบัญชี	ปง./ชง.	24-1-06-4201-016(ถ)	เจ้าพนักงานการเงินและบัญชี	ปง./ชง.	สรรหาเมื่อได้รับการจัดสรรงบประมาณ		(ว่างเดิม)	
กลุ่มส่งเสริมป้องกันควบคุมโรค						กลุ่มส่งเสริมป้องกันควบคุมโรค						
138	ว่าง	-	-	-	-	24-1-06-3601-382(ถ)	นักวิชาการสาธารณสุข	ปก./ชก.	สรรหาเมื่อได้รับการจัดสรรงบประมาณ		(กำหนดเพิ่ม)	
139	นางอานีเซาะห์ กานัด	พยาบาลศาสตรบัณฑิต (ต่อเนื่อง)	24-1-06-3602-024(ถ)	พยาบาลวิชาชีพ	ชก.	24-1-06-3602-024(ถ)	พยาบาลวิชาชีพ	ชก.			(เงินอุดหนุน) (เงินอุดหนุน)	
140	น.ส.รุสดา ลาสมะมะ	ปวส.สาธารณสุขศาสตร์ (ทันตสาธารณสุข)	24-1-06-4609-001(ถ)	เจ้าพนักงานทันตสาธารณสุข	ชง.	24-1-06-4609-001(ถ)	เจ้าพนักงานทันตสาธารณสุข	ชง.			(เงินอุดหนุน) (เงินอุดหนุน)	
กลุ่มเวชปฏิบัติครอบครัว						กลุ่มเวชปฏิบัติครอบครัว						
141	นางประจิกศักดิ์ เพชรช่วย	พยาบาลศาสตรบัณฑิต	24-1-06-3602-022(ถ)	พยาบาลวิชาชีพ	ชก.	24-1-06-3602-022(ถ)	พยาบาลวิชาชีพ	ชก.			(เงินอุดหนุน)	

กองสาธารณสุข

ที่	ชื่อ-สกุล	คุณวุฒิการศึกษา	กรอบอัตราเก่าเดิม			กรอบอัตราค่าใหม่			เงินเดือน	เงินประจำตำแหน่ง		หมายเหตุ
			เลขที่ตำแหน่ง	ตำแหน่ง	ระดับ	เลขที่ตำแหน่ง	ตำแหน่ง	ระดับ		เงินประจำตำแหน่ง	เงินค่าตอบแทน/เงินเพิ่มอื่นๆ	
142	นางคันสนีย์ นินนาทพงศ์	พยาบาลศาสตรบัณฑิต	24-1-06-3602-023(ถ)	พยาบาลวิชาชีพ	ชก.	24-1-06-3602-023(ถ)	พยาบาลวิชาชีพ	ชก.				(เงินอุดหนุน)
143	นางนุรีย์ มะแข็ง	พยาบาลศาสตรบัณฑิต	24-1-06-3602-025(ถ)	พยาบาลวิชาชีพ	ชก.	24-1-06-3602-025(ถ)	พยาบาลวิชาชีพ	ชก.				(เงินอุดหนุน)
144	นายมะทรี มะลี	ประกาศนียบัตรสาธารณสุขศาสตร์	24-1-06-4601-003(ถ)	เจ้าพนักงานสาธารณสุข	ชง.	24-1-06-4601-003(ถ)	เจ้าพนักงานสาธารณสุข	ชง.				(เงินอุดหนุน)
145	ว่าง	-	24-1-06-3605-006(ถ)	แพทย์แผนไทย	ปก/ชก.	24-1-06-3605-006(ถ)	แพทย์แผนไทย	ปก/ชก.	สรรหาเมื่อได้รับการจัดสรรงบประมาณ			(ว่างเดิม)
โรงพยาบาลส่งเสริมสุขภาพตำบลเกาะมาตี (ขนาดกลาง)												
146	นายอาทิตย์ชาติ มิ่งชู	สาธารณสุขศาสตรบัณฑิต	24-1-06-3601-017(ถ)	ผ.รพ.สต. (นักวิชาการสาธารณสุข)	ชก.	24-1-06-3601-017(ถ)	ผ.รพ.สต. (นักวิชาการสาธารณสุข)	ชก.				(เงินอุดหนุน)
กลุ่มบริหารสาธารณสุข						กลุ่มบริหารสาธารณสุข						
147	น.ส.พาดู สระริ้ว	วิทยาศาสตร์บัณฑิต	24-1-06-3601-018(ถ)	นักวิชาการสาธารณสุข	ชก.	24-1-06-3601-018(ถ)	นักวิชาการสาธารณสุข	ชก.				(เงินอุดหนุน)
148	ว่าง	-	24-1-06-4201-017(ถ)	เจ้าพนักงานการเงินและบัญชี	ปง./ชง.	24-1-06-4201-017(ถ)	เจ้าพนักงานการเงินและบัญชี	ปง./ชง.	สรรหาเมื่อได้รับการจัดสรรงบประมาณ			(ว่างเดิม)
กลุ่มส่งเสริมป้องกันควบคุมโรค						กลุ่มส่งเสริมป้องกันควบคุมโรค						
149	นายอาหามะ เจ๊ะโอะ	พยาบาลศาสตรบัณฑิต	24-1-06-3602-026(ถ)	พยาบาลวิชาชีพ	ชก.	24-1-06-3602-026(ถ)	พยาบาลวิชาชีพ	ชก.				(เงินอุดหนุน)
150	นางยูโนน๊ะ เปาะสูอาแว	พยาบาลศาสตรบัณฑิต	24-1-06-3602-027(ถ)	พยาบาลวิชาชีพ	ชก.	24-1-06-3602-027(ถ)	พยาบาลวิชาชีพ	ชก.				(เงินอุดหนุน)
151	นางแวฮาฮีหม๊ะ ดอเลาะ	ปวส.สาธารณสุขศาสตร์ (สาธารณสุขชุมชน)	24-1-06-4601-004(ถ)	เจ้าพนักงานสาธารณสุข	ชง.	24-1-06-4601-004(ถ)	เจ้าพนักงานสาธารณสุข	ชง.				(เงินอุดหนุน)
152	น.ส.พอดิเมาะ ยามา	ปวส.สาธารณสุขศาสตร์ (ทันตสาธารณสุข)	24-1-06-4609-002(ถ)	เจ้าพนักงานทันตสาธารณสุข	ชง.	24-1-06-4609-002(ถ)	เจ้าพนักงานทันตสาธารณสุข	ชง.				(เงินอุดหนุน)
กลุ่มเวชปฏิบัติครอบครัว						กลุ่มเวชปฏิบัติครอบครัว						
153	ว่าง	-	24-1-06-3601-147(ถ)	นักวิชาการสาธารณสุข	ปก/ชก.	24-1-06-3601-147(ถ)	นักวิชาการสาธารณสุข	ปก/ชก.	สรรหาเมื่อได้รับการจัดสรรงบประมาณ			(ว่างเดิม)
154	น.ส.นุไรน๊ะ มาหามะ	พยาบาลศาสตรบัณฑิต	24-1-06-3602-028(ถ)	พยาบาลวิชาชีพ	ชก.	24-1-06-3602-028(ถ)	พยาบาลวิชาชีพ	ชก.				(เงินอุดหนุน)
155	น.ส.อามานี อารง	พยาบาลศาสตรบัณฑิต	24-1-06-3602-029(ถ)	พยาบาลวิชาชีพ	ชก.	24-1-06-3602-029(ถ)	พยาบาลวิชาชีพ	ชก.				(เงินอุดหนุน)
156	น.ส.รอฮานี ลินแอส	พยาบาลศาสตรบัณฑิต	24-1-06-3602-030(ถ)	พยาบาลวิชาชีพ	ชก.	24-1-06-3602-030(ถ)	พยาบาลวิชาชีพ	ชก.				(เงินอุดหนุน)
157	ว่าง	-	24-1-06-3605-007(ถ)	แพทย์แผนไทย	ปก/ชก.	24-1-06-3605-007(ถ)	แพทย์แผนไทย	ปก/ชก.	สรรหาเมื่อได้รับการจัดสรรงบประมาณ			(ว่างเดิม)
โรงพยาบาลส่งเสริมสุขภาพตำบลปลุกสาเมา (ขนาดใหญ่)												
158	นายวิทยา ไชยลาภ	สาธารณสุขศาสตรบัณฑิต	24-1-06-3601-019(ถ)	ผ.รพ.สต. (นักวิชาการสาธารณสุข)	ชก.	24-1-06-3601-019(ถ)	ผ.รพ.สต. (นักวิชาการสาธารณสุข)	ชก.				(เงินอุดหนุน)
กลุ่มบริหารสาธารณสุข						กลุ่มบริหารสาธารณสุข						
159	น.ส.ฮาซาร์มี ดือรานิง	วิทยาศาสตร์บัณฑิต	24-1-06-3601-022(ถ)	นักวิชาการสาธารณสุข	ชก.	24-1-06-3601-022(ถ)	นักวิชาการสาธารณสุข	ชก.				(เงินอุดหนุน)
กลุ่มส่งเสริมป้องกันควบคุมโรค						กลุ่มส่งเสริมป้องกันควบคุมโรค						
160	น.ส.เฮนด๊ะ เต๊ะ	วิทยาศาสตร์บัณฑิต	24-1-06-3601-020(ถ)	นักวิชาการสาธารณสุข	ชก.	24-1-06-3601-020(ถ)	นักวิชาการสาธารณสุข	ชก.				(เงินอุดหนุน)
161	น.ส.ถ้วนฮายาตี บูโด	วิทยาศาสตร์บัณฑิต	24-1-06-3601-021(ถ)	นักวิชาการสาธารณสุข	ชก.	24-1-06-3601-021(ถ)	นักวิชาการสาธารณสุข	ชก.				(เงินอุดหนุน)

กองสาธารณสุข

ที่	ชื่อ-สกุล	คุณวุฒิการศึกษา	กรอบอัตราเก่าเดิม			กรอบอัตราค่าใหม่			เงินเดือน	เงินประจำตำแหน่ง		หมายเหตุ
			เลขที่ตำแหน่ง	ตำแหน่ง	ระดับ	เลขที่ตำแหน่ง	ตำแหน่ง	ระดับ		เงินประจำตำแหน่ง	เงินค่าตอบแทน/เงินเพิ่มอื่นๆ	
162	น.ส.ชูไวยะห์ นะยะอิ	พยาบาลศาสตรบัณฑิต	24-1-06-3602-031(ถ)	พยาบาลวิชาชีพ	ชก.	24-1-06-3602-031(ถ)	พยาบาลวิชาชีพ	ชก.				(เงินอุดหนุน)
163	นายอิบรอเอ็่ม อุมาร์	ประกาศนียบัตรสาธารณสุขศาสตร์	24-1-06-4601-005(ถ)	เจ้าพนักงานสาธารณสุข	ชง.	24-1-06-4601-005(ถ)	เจ้าพนักงานสาธารณสุข	ชง.				(เงินอุดหนุน)
กลุ่มเวชปฏิบัติครอบครัว						กลุ่มเวชปฏิบัติครอบครัว						
164	น.ส.นาดียะห์ มะลีละ	สาธารณสุขศาสตรบัณฑิต	24-1-06-3601-023(ถ)	นักวิชาการสาธารณสุข	ชก.	24-1-06-3601-023(ถ)	นักวิชาการสาธารณสุข	ชก.				(เงินอุดหนุน)
165	นางซารีมีะ ปูเต๊ะ	พยาบาลศาสตรบัณฑิต (ต่อเนื่อง)	24-1-06-3602-032(ถ)	พยาบาลวิชาชีพ	ชก.	24-1-06-3602-032(ถ)	พยาบาลวิชาชีพ	ชก.				(เงินอุดหนุน)
166	นางอาอีเสาะ สะมะแอ	พยาบาลศาสตรบัณฑิต	24-1-06-3602-033(ถ)	พยาบาลวิชาชีพ	ชก.	24-1-06-3602-033(ถ)	พยาบาลวิชาชีพ	ชก.				(เงินอุดหนุน)
167	น.ส.พาลีซ๊ะ ยาลา	พยาบาลศาสตรบัณฑิต	24-1-06-3602-034(ถ)	พยาบาลวิชาชีพ	ชก.	24-1-06-3602-034(ถ)	พยาบาลวิชาชีพ	ชก.				(เงินอุดหนุน)
168	ว่าง	-	24-1-06-3605-008(ถ)	แพทย์แผนไทย	ปก/ชก.	24-1-06-3605-008(ถ)	แพทย์แผนไทย	ปก/ชก.	สรรหาเมื่อได้รับการจัดสรรงบประมาณ			(ว่างเดิม)
169	นางอลิฮัม มะเก๊ะ	ปวส. (แพทย์แผนไทย)	24-1-06-4601-006(ถ)	เจ้าพนักงานสาธารณสุข	ชง.	24-1-06-4601-006(ถ)	เจ้าพนักงานสาธารณสุข	ชง.				(เงินอุดหนุน)
โรงพยาบาลส่งเสริมสุขภาพตำบลบ้านเชิงเขา (ขนาดกลาง)												
170	ว่าง	-	24-1-06-3601-148(ถ)	ผอ.รพ.สต. (นักวิชาการสาธารณสุข)	ชก.	24-1-06-3601-148(ถ)	ผอ.รพ.สต. (นักวิชาการสาธารณสุข)	ชก.				(ว่างเดิม)
กลุ่มบริหารสาธารณสุข						กลุ่มบริหารสาธารณสุข						
171	น.ส.อาซุรา ฎนีนี	วิทยาศาสตร์บัณฑิต	24-1-06-3601-024(ถ)	นักวิชาการสาธารณสุข	ชก.	24-1-06-3601-024(ถ)	นักวิชาการสาธารณสุข	ชก.				(เงินอุดหนุน)
172	ว่าง	-	24-1-06-4101-028(ถ)	เจ้าพนักงานธุรการ	ปง./ชง.	24-1-06-4101-028(ถ)	เจ้าพนักงานธุรการ	ปง./ชง.	สรรหาเมื่อได้รับการจัดสรรงบประมาณ			(ว่างเดิม)
173	ว่าง	-	24-1-06-4201-018(ถ)	เจ้าพนักงานการเงินและบัญชี	ปง./ชง.	24-1-06-4201-018(ถ)	เจ้าพนักงานการเงินและบัญชี	ปง./ชง.	สรรหาเมื่อได้รับการจัดสรรงบประมาณ			(ว่างเดิม)
กลุ่มส่งเสริมป้องกันควบคุมโรค						กลุ่มส่งเสริมป้องกันควบคุมโรค						
174	น.ส.นิลาติพะ สาคอ	สาธารณสุขศาสตรบัณฑิต	24-1-06-3601-025(ถ)	นักวิชาการสาธารณสุข	ชก.	24-1-06-3601-025(ถ)	นักวิชาการสาธารณสุข	ชก.				(เงินอุดหนุน)
175	นายอุสมาน แมจิจ	พยาบาลศาสตรบัณฑิต	24-1-06-3602-035(ถ)	พยาบาลวิชาชีพ	ชก.	24-1-06-3602-035(ถ)	พยาบาลวิชาชีพ	ชก.				(เงินอุดหนุน)
176	นายอับดุลฟาดี๊ะ เช็งเลาะ	พยาบาลศาสตรบัณฑิต	24-1-06-3602-036(ถ)	พยาบาลวิชาชีพ	ชก.	24-1-06-3602-036(ถ)	พยาบาลวิชาชีพ	ชก.				(เงินอุดหนุน)
กลุ่มเวชปฏิบัติครอบครัว						กลุ่มเวชปฏิบัติครอบครัว						
177	นางกุสุมา อู่สกุล	พยาบาลศาสตรบัณฑิต	24-1-06-3602-037(ถ)	พยาบาลวิชาชีพ	ชก.	24-1-06-3602-037(ถ)	พยาบาลวิชาชีพ	ชก.				(เงินอุดหนุน)
178	นางนาฟีซัน ลอมา	พยาบาลศาสตรบัณฑิต (ต่อเนื่อง)	24-1-06-3602-038(ถ)	พยาบาลวิชาชีพ	ชก.	24-1-06-3602-038(ถ)	พยาบาลวิชาชีพ	ชก.				(เงินอุดหนุน)
179	นางอัสมะห์ สาและ	พยาบาลศาสตรบัณฑิต	24-1-06-3602-039(ถ)	พยาบาลวิชาชีพ	ชก.	24-1-06-3602-039(ถ)	พยาบาลวิชาชีพ	ชก.				(เงินอุดหนุน)
180	น.ส.กุสุมา นินนาทพงศ์	พยาบาลศาสตรบัณฑิต	24-1-06-3602-040(ถ)	พยาบาลวิชาชีพ	ชก.	24-1-06-3602-040(ถ)	พยาบาลวิชาชีพ	ชก.				(เงินอุดหนุน)
181	ว่าง	-	24-1-06-3605-009(ถ)	แพทย์แผนไทย	ปก/ชก.	24-1-06-3605-009(ถ)	แพทย์แผนไทย	ปก/ชก.	สรรหาเมื่อได้รับการจัดสรรงบประมาณ			(ว่างเดิม)

กองสาธารณสุข

ที่	ชื่อ-สกุล	คุณวุฒิการศึกษา	กรอบอัตราค่าจ้างเดิม			กรอบอัตราค่าจ้างใหม่			เงินเดือน	เงินประจำตำแหน่ง		หมายเหตุ
			เลขที่ตำแหน่ง	ตำแหน่ง	ระดับ	เลขที่ตำแหน่ง	ตำแหน่ง	ระดับ		เงินประจำตำแหน่ง	เงินค่าตอบแทน/เงินเพิ่มอื่นๆ	
โรงพยาบาลส่งเสริมสุขภาพตำบลบาระเหนือ (ขนาดกลาง)												
182	นายอัศวิน ธรรมะ	สาธารณสุขศาสตรบัณฑิต	24-1-06-3601-026(ถ)	ผอ.รพ.สต. (นักวิชาการสาธารณสุข)	ชก.	24-1-06-3601-026(ถ)	ผอ.รพ.สต. (นักวิชาการสาธารณสุข)	ชก.				(เงินอุดหนุน)
กลุ่มบริหารสาธารณสุข						กลุ่มบริหารสาธารณสุข						
183	น.ส.อาวีละห์ ยาลอ	วิทยาศาสตร์บัณฑิต	24-1-06-3601-027(ถ)	นักวิชาการสาธารณสุข	ชก.	24-1-06-3601-027(ถ)	นักวิชาการสาธารณสุข	ชก.				(เงินอุดหนุน)
184	ว่าง	-	24-1-06-4101-029(ถ)	เจ้าพนักงานธุรการ	ปง./ชง.	24-1-06-4101-029(ถ)	เจ้าพนักงานธุรการ	ปง./ชง.	สรรหาเมื่อได้รับการจัดสรรงบประมาณ			(ว่างเดิม)
185	ว่าง	-	24-1-06-4201-019(ถ)	เจ้าพนักงานการเงินและบัญชี	ปง./ชง.	24-1-06-4201-019(ถ)	เจ้าพนักงานการเงินและบัญชี	ปง./ชง.	สรรหาเมื่อได้รับการจัดสรรงบประมาณ			(ว่างเดิม)
กลุ่มส่งเสริมป้องกันควบคุมโรค						กลุ่มส่งเสริมป้องกันควบคุมโรค						
186	น.ส.ชวยะห์ มุดอ	พยาบาลศาสตรบัณฑิต (ต่อเนื่อง)	24-1-06-3602-041(ถ)	พยาบาลวิชาชีพ	ชก.	24-1-06-3602-041(ถ)	พยาบาลวิชาชีพ	ชก.				(เงินอุดหนุน)
187	น.ส.นาอิมะห์ อาแว	พยาบาลศาสตรบัณฑิต	24-1-06-3602-042(ถ)	พยาบาลวิชาชีพ	ชก.	24-1-06-3602-042(ถ)	พยาบาลวิชาชีพ	ชก.				(เงินอุดหนุน)
188	นายตาลมีชี ดาโอะ	ประกาศนียบัตรสาธารณสุขศาสตร	24-1-06-4601-007(ถ)	เจ้าพนักงานสาธารณสุข	ชง.	24-1-06-4601-007(ถ)	เจ้าพนักงานสาธารณสุข	ชง.				(เงินอุดหนุน)
189	ว่าง	-	24-1-06-4609-015(ถ)	เจ้าพนักงานทันตสาธารณสุข	ปง./ชง.	24-1-06-4609-015(ถ)	เจ้าพนักงานทันตสาธารณสุข	ปง./ชง.	สรรหาเมื่อได้รับการจัดสรรงบประมาณ			(ว่างเดิม)
กลุ่มเวชปฏิบัติครอบครัว						กลุ่มเวชปฏิบัติครอบครัว						
190	น.ส.สุปรามิ มะอูเซ็ง	พยาบาลศาสตรบัณฑิต	24-1-06-3602-044(ถ)	พยาบาลวิชาชีพ	ชก.	24-1-06-3602-044(ถ)	พยาบาลวิชาชีพ	ชก.				(เงินอุดหนุน)
191	น.ส.แวดะห์ แวอาแซ	พยาบาลศาสตรบัณฑิต	24-1-06-3602-045(ถ)	พยาบาลวิชาชีพ	ชก.	24-1-06-3602-045(ถ)	พยาบาลวิชาชีพ	ชก.				(เงินอุดหนุน)
192	นายชูไฮตี เลาะกะอะ	พยาบาลศาสตรบัณฑิต	24-1-06-3602-046(ถ)	พยาบาลวิชาชีพ	ชก.	24-1-06-3602-046(ถ)	พยาบาลวิชาชีพ	ชก.				(เงินอุดหนุน)
193	ว่าง	-	24-1-06-3605-010(ถ)	แพทย์แผนไทย	ปก/ชก.	24-1-06-3605-010(ถ)	แพทย์แผนไทย	ปก/ชก.	สรรหาเมื่อได้รับการจัดสรรงบประมาณ			(ว่างเดิม)
โรงพยาบาลส่งเสริมสุขภาพตำบลบ้านบือระ (ขนาดกลาง)												
194	นางเสานีย์ ปาวัล	พยาบาลศาสตรบัณฑิต (ต่อเนื่อง)	24-1-06-3602-047(ถ)	ผอ.รพ.สต. (พยาบาลวิชาชีพ)	ชก.	24-1-06-3602-047(ถ)	ผอ.รพ.สต. (พยาบาลวิชาชีพ)	ชก.				(เงินอุดหนุน)
กลุ่มบริหารสาธารณสุข						กลุ่มบริหารสาธารณสุข						
195	นายมะซอและห์ สาละ	สาธารณสุขศาสตรบัณฑิต	24-1-06-3601-028(ถ)	นักวิชาการสาธารณสุข	ชก.	24-1-06-3601-028(ถ)	นักวิชาการสาธารณสุข	ชก.				(เงินอุดหนุน)
196	ว่าง	-	24-1-06-4101-030(ถ)	เจ้าพนักงานธุรการ	ปง./ชง.	24-1-06-4101-030(ถ)	เจ้าพนักงานธุรการ	ปง./ชง.	สรรหาเมื่อได้รับการจัดสรรงบประมาณ			(ว่างเดิม)
197	ว่าง	-	24-1-06-4201-020(ถ)	เจ้าพนักงานการเงินและบัญชี	ปง./ชง.	24-1-06-4201-020(ถ)	เจ้าพนักงานการเงินและบัญชี	ปง./ชง.	สรรหาเมื่อได้รับการจัดสรรงบประมาณ			(ว่างเดิม)
กลุ่มส่งเสริมป้องกันควบคุมโรค						กลุ่มส่งเสริมป้องกันควบคุมโรค						
198	น.ส.นูรีดา อาแวเจ	วิทยาศาสตร์บัณฑิต	24-1-06-3601-029(ถ)	นักวิชาการสาธารณสุข	ชก.	24-1-06-3601-029(ถ)	นักวิชาการสาธารณสุข	ชก.				(เงินอุดหนุน)
199	นางรัชนี นวนาแว	พยาบาลศาสตรบัณฑิต	24-1-06-3602-048(ถ)	พยาบาลวิชาชีพ	ชก.	24-1-06-3602-048(ถ)	พยาบาลวิชาชีพ	ชก.				(เงินอุดหนุน)
กลุ่มเวชปฏิบัติครอบครัว						กลุ่มเวชปฏิบัติครอบครัว						
200	น.ส.กามีลา มะระ	วิทยาศาสตร์บัณฑิต	24-1-06-3601-030(ถ)	นักวิชาการสาธารณสุข	ชก.	24-1-06-3601-030(ถ)	นักวิชาการสาธารณสุข	ชก.				(เงินอุดหนุน)

กองสาธารณสุข

ที่	ชื่อ-สกุล	คุณวุฒิการศึกษา	กรอบอัตราเก่าเดิม			กรอบอัตราค่าใหม่			เงินเดือน	เงินประจำตำแหน่ง		หมายเหตุ
			เลขที่ตำแหน่ง	ตำแหน่ง	ระดับ	เลขที่ตำแหน่ง	ตำแหน่ง	ระดับ		เงินประจำตำแหน่ง	เงินค่าตอบแทน/เงินเพิ่มอื่นๆ	
201	น.ส.นิลาตีฟ้า พงศารุจิรัตน์	พยาบาลศาสตรบัณฑิต	24-1-06-3602-049(ถ)	พยาบาลวิชาชีพ	ชก.	24-1-06-3602-049(ถ)	พยาบาลวิชาชีพ	ชก.				(เงินอุดหนุน)
202	น.ส.สุโบดิระ สามะเต็ง	พยาบาลศาสตรบัณฑิต	24-1-06-3602-050(ถ)	พยาบาลวิชาชีพ	ชก.	24-1-06-3602-050(ถ)	พยาบาลวิชาชีพ	ชก.				(เงินอุดหนุน)
203	นางนุรีดา หะมี	พยาบาลศาสตรบัณฑิต	24-1-06-3602-051(ถ)	พยาบาลวิชาชีพ	ชก.	24-1-06-3602-051(ถ)	พยาบาลวิชาชีพ	ชก.				(เงินอุดหนุน)
204	ว่าง	-	24-1-06-3605-011(ถ)	แพทย์แผนไทย	ปก/ชก.	24-1-06-3605-011(ถ)	แพทย์แผนไทย	ปก/ชก.	สรรหาเมื่อได้รับการจัดสรรงบประมาณ			(ว่างเดิม)
205	นางอ้อลลาม มะดีเยาะ	ปวส.สาธารณสุขศาสตร์ (สาธารณสุขชุมชน)	24-1-06-4601-008(ถ)	เจ้าพนักงานสาธารณสุข	ชง.	24-1-06-4601-008(ถ)	เจ้าพนักงานสาธารณสุข	ชง.				(เงินอุดหนุน)
โรงพยาบาลส่งเสริมสุขภาพตำบลบ้านคลองแระ (ขนาดกลาง)												
206	ว่าง	-	24-1-06-3601-149(ถ)	ผอ.รพ.สต. (นักวิชาการสาธารณสุข)	ชก.	24-1-06-3601-149(ถ)	ผอ.รพ.สต. (นักวิชาการสาธารณสุข)	ชก.				(ว่างเดิม)
กลุ่มบริหารสาธารณสุข						กลุ่มบริหารสาธารณสุข						
207	น.ส.รอยอัน ยูโซะ	วิทยาศาสตร์บัณฑิต	24-1-06-3601-031(ถ)	นักวิชาการสาธารณสุข	ชก.	24-1-06-3601-031(ถ)	นักวิชาการสาธารณสุข	ชก.				(เงินอุดหนุน)
208	ว่าง	-	24-1-06-4201-021(ถ)	เจ้าพนักงานการเงินและบัญชี	ปง./ชง.	24-1-06-4201-021(ถ)	เจ้าพนักงานการเงินและบัญชี	ปง./ชง.	สรรหาเมื่อได้รับการจัดสรรงบประมาณ			(ว่างเดิม)
กลุ่มส่งเสริมป้องกันควบคุมโรค						กลุ่มส่งเสริมป้องกันควบคุมโรค						
209	น.ส.พาดิน หะยิมะ	วิทยาศาสตร์บัณฑิต	24-1-06-3601-032(ถ)	นักวิชาการสาธารณสุข	ชก.	24-1-06-3601-032(ถ)	นักวิชาการสาธารณสุข	ชก.				(เงินอุดหนุน)
210	นางรอรายะห์ กะนอง	พยาบาลศาสตรบัณฑิต	24-1-06-3602-052(ถ)	พยาบาลวิชาชีพ	ชก.	24-1-06-3602-052(ถ)	พยาบาลวิชาชีพ	ชก.				(เงินอุดหนุน)
211	นางมานิดา มิ่งชู	พยาบาลศาสตรบัณฑิต	24-1-06-3602-053(ถ)	พยาบาลวิชาชีพ	ชก.	24-1-06-3602-053(ถ)	พยาบาลวิชาชีพ	ชก.				(เงินอุดหนุน)
212	ว่าง	-	24-1-06-4609-016(ถ)	เจ้าพนักงานทันตสาธารณสุข	ปง./ชง.	24-1-06-4609-016(ถ)	เจ้าพนักงานทันตสาธารณสุข	ปง./ชง.	สรรหาเมื่อได้รับการจัดสรรงบประมาณ			(ว่างเดิม)
กลุ่มเวชปฏิบัติครอบครัว						กลุ่มเวชปฏิบัติครอบครัว						
213	นายสัตยา คงวัฒนา	วิทยาศาสตร์บัณฑิต	24-1-06-3601-033(ถ)	นักวิชาการสาธารณสุข	ชก.	24-1-06-3601-033(ถ)	นักวิชาการสาธารณสุข	ชก.				(เงินอุดหนุน)
214	น.ส.ปิยนุช อีตัน	พยาบาลศาสตรบัณฑิต (ต่อเนื่อง)	24-1-06-3602-054(ถ)	พยาบาลวิชาชีพ	ชก.	24-1-06-3602-054(ถ)	พยาบาลวิชาชีพ	ชก.				(เงินอุดหนุน) (เงินอุดหนุน)
215	น.ส.พริศระห์ มาโซ	พยาบาลศาสตรบัณฑิต	24-1-06-3602-055(ถ)	พยาบาลวิชาชีพ	ชก.	24-1-06-3602-055(ถ)	พยาบาลวิชาชีพ	ชก.				(เงินอุดหนุน)
216	ว่าง	-	24-1-06-3605-012(ถ)	แพทย์แผนไทย	ปก/ชก.	24-1-06-3605-012(ถ)	แพทย์แผนไทย	ปก/ชก.	สรรหาเมื่อได้รับการจัดสรรงบประมาณ			(ว่างเดิม)
217	น.ส.นุรีซัน มะดาเจ๊ะเฮง	ประกาศนียบัตรสาธารณสุขศาสตร์	24-1-06-4601-009(ถ)	เจ้าพนักงานสาธารณสุข	ชง.	24-1-06-4601-009(ถ)	เจ้าพนักงานสาธารณสุข	ชง.				(เงินอุดหนุน)
อำเภอระแงะ												
โรงพยาบาลส่งเสริมสุขภาพตำบลบ้านตอหลัง (ขนาดกลาง)												
218	นายคณศ นาวารี	สาธารณสุขศาสตร์มหาบัณฑิต	24-1-06-3601-034(ถ)	ผอ.รพ.สต. (นักวิชาการสาธารณสุข)	ชก.	24-1-06-3601-034(ถ)	ผอ.รพ.สต. (นักวิชาการสาธารณสุข)	ชก.				(เงินอุดหนุน)
กลุ่มบริหารสาธารณสุข						กลุ่มบริหารสาธารณสุข						
219	ว่าง	-	24-1-06-3601-150(ถ)	นักวิชาการสาธารณสุข	ปก/ชก.	24-1-06-3601-150(ถ)	นักวิชาการสาธารณสุข	ปก/ชก.	สรรหาเมื่อได้รับการจัดสรรงบประมาณ			(ว่างเดิม)

กองสาธารณสุข

ที่	ชื่อ-สกุล	คุณวุฒิการศึกษา	กรอบอัตราเก่าเดิม			กรอบอัตราค่าใหม่			เงินเดือน	เงินประจำตำแหน่ง		หมายเหตุ
			เลขที่ตำแหน่ง	ตำแหน่ง	ระดับ	เลขที่ตำแหน่ง	ตำแหน่ง	ระดับ		เงินประจำตำแหน่ง	เงินค่าตอบแทน/เงินเพิ่มอื่นๆ	
220	ว่าง	-	24-1-06-4101-031(ถ)	เจ้าพนักงานธุรการ	ปง./ขง.	24-1-06-4101-031(ถ)	เจ้าพนักงานธุรการ	ปง./ขง.	สรรหาเมื่อได้รับการจัดสรรงบประมาณ		(ว่างเดิม)	
221	ว่าง	-	24-1-06-4201-022(ถ)	เจ้าพนักงานการเงินและบัญชี	ปง./ขง.	24-1-06-4201-022(ถ)	เจ้าพนักงานการเงินและบัญชี	ปง./ขง.	สรรหาเมื่อได้รับการจัดสรรงบประมาณ		(ว่างเดิม)	
กลุ่มส่งเสริมป้องกันควบคุมโรค						กลุ่มส่งเสริมป้องกันควบคุมโรค						
222	น.ส.อัปรีดา มะเข็ง	วิทยาศาสตร์บัณฑิต	24-1-06-3601-035(ถ)	นักวิชาการสาธารณสุข	ชก.	24-1-06-3601-035(ถ)	นักวิชาการสาธารณสุข	ชก.			(เงินอุดหนุน)	
223	น.ส.ชวาตี กากิจ	สาธารณสุขศาสตรบัณฑิต (ทันตสาธารณสุข)	24-1-06-3601-036(ถ)	นักวิชาการสาธารณสุข	ชก.	24-1-06-3601-036(ถ)	นักวิชาการสาธารณสุข	ชก.			(เงินอุดหนุน)	
224	น.ส.อติยา สุกุล	พยาบาลศาสตรบัณฑิต	24-1-06-3602-056(ถ)	พยาบาลวิชาชีพ	ชก.	24-1-06-3602-056(ถ)	พยาบาลวิชาชีพ	ชก.			(เงินอุดหนุน)	
กลุ่มเวชปฏิบัติครอบครัว						กลุ่มเวชปฏิบัติครอบครัว						
225	ว่าง	-	24-1-06-3601-151(ถ)	นักวิชาการสาธารณสุข	ปก/ชก.	24-1-06-3601-151(ถ)	นักวิชาการสาธารณสุข	ปก/ชก.	สรรหาเมื่อได้รับการจัดสรรงบประมาณ		(ว่างเดิม)	
226	ว่าง	-	24-1-06-3601-152(ถ)	นักวิชาการสาธารณสุข	ปก/ชก.	24-1-06-3601-152(ถ)	นักวิชาการสาธารณสุข	ปก/ชก.	สรรหาเมื่อได้รับการจัดสรรงบประมาณ		(ว่างเดิม)	
227	น.ส.ภิญญาพร สายแก้ว	พยาบาลศาสตรบัณฑิต	24-1-06-3602-057(ถ)	พยาบาลวิชาชีพ	ชก.	24-1-06-3602-057(ถ)	พยาบาลวิชาชีพ	ชก.			(เงินอุดหนุน)	
228	น.ส.บัสสินันท์ แกมมะ	พยาบาลศาสตรบัณฑิต	24-1-06-3602-058(ถ)	พยาบาลวิชาชีพ	ชก.	24-1-06-3602-058(ถ)	พยาบาลวิชาชีพ	ชก.			(เงินอุดหนุน)	
229	ว่าง	-	24-1-06-3605-013(ถ)	แพทย์แผนไทย	ปก/ชก.	24-1-06-3605-013(ถ)	แพทย์แผนไทย	ปก/ชก.	สรรหาเมื่อได้รับการจัดสรรงบประมาณ		(ว่างเดิม)	
โรงพยาบาลส่งเสริมสุขภาพตำบลบ้านป่าไผ่ (ขนาดกลาง)												
230	นายอาทิตย์ นัน ดอเลาะ	วิทยาศาสตร์บัณฑิต	24-1-06-3601-037(ถ)	ผ.ร.พ.สต. (นักวิชาการสาธารณสุข)	ชก.	24-1-06-3601-037(ถ)	ผ.ร.พ.สต. (นักวิชาการสาธารณสุข)	ชก.			(เงินอุดหนุน)	
กลุ่มบริหารสาธารณสุข						กลุ่มบริหารสาธารณสุข						
231	น.ส.มารีย์ วาเต๊ะ	วิทยาศาสตร์บัณฑิต	24-1-06-3601-038(ถ)	นักวิชาการสาธารณสุข	ชก.	24-1-06-3601-038(ถ)	นักวิชาการสาธารณสุข	ชก.			(เงินอุดหนุน)	
232	ว่าง	-	24-1-06-4101-032(ถ)	เจ้าพนักงานธุรการ	ปง./ขง.	24-1-06-4101-032(ถ)	เจ้าพนักงานธุรการ	ปง./ขง.	สรรหาเมื่อได้รับการจัดสรรงบประมาณ		(ว่างเดิม)	
233	ว่าง	-	24-1-06-4201-023(ถ)	เจ้าพนักงานการเงินและบัญชี	ปง./ขง.	24-1-06-4201-023(ถ)	เจ้าพนักงานการเงินและบัญชี	ปง./ขง.	สรรหาเมื่อได้รับการจัดสรรงบประมาณ		(ว่างเดิม)	
กลุ่มส่งเสริมป้องกันควบคุมโรค						กลุ่มส่งเสริมป้องกันควบคุมโรค						
234	ว่าง	-	24-1-06-3601-153(ถ)	นักวิชาการสาธารณสุข	ปก/ชก.	24-1-06-3601-153(ถ)	นักวิชาการสาธารณสุข	ปก/ชก.	สรรหาเมื่อได้รับการจัดสรรงบประมาณ		(ว่างเดิม)	
235	ว่าง	-	24-1-06-3602-060(ถ)	พยาบาลวิชาชีพ	ปก/ชก.	24-1-06-3602-060(ถ)	พยาบาลวิชาชีพ	ปก/ชก.	สรรหาเมื่อได้รับการจัดสรรงบประมาณ		(ว่างเดิม)	
236	ว่าง	-	24-1-06-4609-017(ถ)	เจ้าพนักงานทันตสาธารณสุข	ปง./ขง.	24-1-06-4609-017(ถ)	เจ้าพนักงานทันตสาธารณสุข	ปง./ขง.	สรรหาเมื่อได้รับการจัดสรรงบประมาณ		(ว่างเดิม)	
กลุ่มเวชปฏิบัติครอบครัว						กลุ่มเวชปฏิบัติครอบครัว						
237	ว่าง	-	24-1-06-3601-154(ถ)	นักวิชาการสาธารณสุข	ปก/ชก.	24-1-06-3601-154(ถ)	นักวิชาการสาธารณสุข	ปก/ชก.	สรรหาเมื่อได้รับการจัดสรรงบประมาณ		(ว่างเดิม)	
238	น.ส.อริสสา อิสลามพิทักษ์กุล	พยาบาลศาสตรบัณฑิต	24-1-06-3602-059(ถ)	พยาบาลวิชาชีพ	ชก.	24-1-06-3602-059(ถ)	พยาบาลวิชาชีพ	ชก.			(เงินอุดหนุน)	
239	น.ส.เจษฎาวารีย์ ลาเต๊ะ	พยาบาลศาสตรบัณฑิต	24-1-06-3602-189(ถ)	พยาบาลวิชาชีพ	ชก.	24-1-06-3602-189(ถ)	พยาบาลวิชาชีพ	ชก.			(เงินอุดหนุน)	
240	ว่าง	-	24-1-06-3605-014(ถ)	แพทย์แผนไทย	ปก/ชก.	24-1-06-3605-014(ถ)	แพทย์แผนไทย	ปก/ชก.	สรรหาเมื่อได้รับการจัดสรรงบประมาณ		(ว่างเดิม)	
241	ว่าง	-	24-1-06-4601-010(ถ)	เจ้าพนักงานสาธารณสุข	ปง./ขง.	24-1-06-4601-010(ถ)	เจ้าพนักงานสาธารณสุข	ปง./ขง.	สรรหาเมื่อได้รับการจัดสรรงบประมาณ		(ว่างเดิม)	

กองสาธารณสุข

ที่	ชื่อ-สกุล	คุณวุฒิการศึกษา	กรอบอัตราค่าจ้างเดิม			กรอบอัตราค่าจ้างใหม่			เงินเดือน	เงินประจำตำแหน่ง		หมายเหตุ
			เลขที่ตำแหน่ง	ตำแหน่ง	ระดับ	เลขที่ตำแหน่ง	ตำแหน่ง	ระดับ		เงินประจำตำแหน่ง	เงินค่าตอบแทน /เงินเพิ่มอื่นๆ	
โรงพยาบาลส่งเสริมสุขภาพตำบลบ้านจุฬารักษ์พัฒนา 5 (ขนาดกลาง)												
242	ว่าที่ร้อยตรีสุลลانا ยามา	พยาบาลศาสตรบัณฑิต	24-1-06-3602-061(ถ)	ผอ.รพ.สต. (พยาบาลวิชาชีพ)	ชก.	24-1-06-3602-061(ถ)	ผอ.รพ.สต. (พยาบาลวิชาชีพ)	ชก.				(เงินอุดหนุน)
กลุ่มบริหารสาธารณสุข						กลุ่มบริหารสาธารณสุข						
243	น.ส.ถ้วนชาภิรา ภูมิโต	วิทยาศาสตร์บัณฑิต	24-1-06-3601-039(ถ)	นักวิชาการสาธารณสุข	ชก.	24-1-06-3601-039(ถ)	นักวิชาการสาธารณสุข	ชก.				(เงินอุดหนุน)
244	ว่าง	-	24-1-06-4101-033(ถ)	เจ้าพนักงานธุรการ	ปง./ชง.	24-1-06-4101-033(ถ)	เจ้าพนักงานธุรการ	ปง./ชง.	สรรหาเมื่อได้รับการจัดสรรงบประมาณ			(ว่างเดิม)
245	ว่าง	-	24-1-06-4201-024(ถ)	เจ้าพนักงานการเงินและบัญชี	ปง./ชง.	24-1-06-4201-024(ถ)	เจ้าพนักงานการเงินและบัญชี	ปง./ชง.	สรรหาเมื่อได้รับการจัดสรรงบประมาณ			(ว่างเดิม)
กลุ่มส่งเสริมป้องกันควบคุมโรค						กลุ่มส่งเสริมป้องกันควบคุมโรค						
246	น.ส.นุรีฮา บาแย	วิทยาศาสตร์บัณฑิต	24-1-06-3601-040(ถ)	นักวิชาการสาธารณสุข	ชก.	24-1-06-3601-040(ถ)	นักวิชาการสาธารณสุข	ชก.				(เงินอุดหนุน)
247	นายชูเพียน มะรง	พยาบาลศาสตรบัณฑิต	24-1-06-3602-062(ถ)	พยาบาลวิชาชีพ	ชก.	24-1-06-3602-062(ถ)	พยาบาลวิชาชีพ	ชก.				(เงินอุดหนุน)
248	น.ส.ตวันกุนอรือมา ซายอ	พยาบาลศาสตรบัณฑิต	24-1-06-3602-064(ถ)	พยาบาลวิชาชีพ	ชก.	24-1-06-3602-064(ถ)	พยาบาลวิชาชีพ	ชก.				(เงินอุดหนุน)
กลุ่มเวชปฏิบัติครอบครัว						กลุ่มเวชปฏิบัติครอบครัว						
249	ว่าง	-	24-1-06-3601-155(ถ)	นักวิชาการสาธารณสุข	ปก/ชก.	24-1-06-3601-155(ถ)	นักวิชาการสาธารณสุข	ปก/ชก.	สรรหาเมื่อได้รับการจัดสรรงบประมาณ			(ว่างเดิม)
250	ว่าง	-	24-1-06-3601-156(ถ)	นักวิชาการสาธารณสุข	ปก/ชก.	24-1-06-3601-156(ถ)	นักวิชาการสาธารณสุข	ปก/ชก.	สรรหาเมื่อได้รับการจัดสรรงบประมาณ			(ว่างเดิม)
251	ว่าง	-	24-1-06-3602-063(ถ)	พยาบาลวิชาชีพ	ปก/ชก.	24-1-06-3602-063(ถ)	พยาบาลวิชาชีพ	ปก/ชก.	สรรหาเมื่อได้รับการจัดสรรงบประมาณ			(ว่างเดิม)
252	น.ส.ชอภา รีแคว	พยาบาลศาสตรบัณฑิต	24-1-06-3602-065(ถ)	พยาบาลวิชาชีพ	ชก.	24-1-06-3602-065(ถ)	พยาบาลวิชาชีพ	ชก.				(เงินอุดหนุน)
253	ว่าง	-	24-1-06-3605-015(ถ)	แพทย์แผนไทย	ปก/ชก.	24-1-06-3605-015(ถ)	แพทย์แผนไทย	ปก/ชก.	สรรหาเมื่อได้รับการจัดสรรงบประมาณ			(ว่างเดิม)
โรงพยาบาลส่งเสริมสุขภาพตำบลบอง (ขนาดกลาง)												
254	นางรอยอาโย หะยีหมัด	สาธารณสุขศาสตรบัณฑิต	24-1-06-3601-041(ถ)	ผอ.รพ.สต. (นักวิชาการสาธารณสุข)	ชก.	24-1-06-3601-041(ถ)	ผอ.รพ.สต. (นักวิชาการสาธารณสุข)	ชก.				(เงินอุดหนุน)
กลุ่มบริหารสาธารณสุข						กลุ่มบริหารสาธารณสุข						
255	นางรุสนียา หะยีเจ๊ะเลาะ	สาธารณสุขศาสตรบัณฑิต	24-1-06-3601-042(ถ)	นักวิชาการสาธารณสุข	ชก.	24-1-06-3601-042(ถ)	นักวิชาการสาธารณสุข	ชก.				(เงินอุดหนุน)
256	ว่าง	-	24-1-06-4101-034(ถ)	เจ้าพนักงานธุรการ	ปง./ชง.	24-1-06-4101-034(ถ)	เจ้าพนักงานธุรการ	ปง./ชง.	สรรหาเมื่อได้รับการจัดสรรงบประมาณ			(ว่างเดิม)
257	ว่าง	-	24-1-06-4201-025(ถ)	เจ้าพนักงานการเงินและบัญชี	ปง./ชง.	24-1-06-4201-025(ถ)	เจ้าพนักงานการเงินและบัญชี	ปง./ชง.	สรรหาเมื่อได้รับการจัดสรรงบประมาณ			(ว่างเดิม)
กลุ่มส่งเสริมป้องกันควบคุมโรค						กลุ่มส่งเสริมป้องกันควบคุมโรค						
258	ว่าง	-	24-1-06-3601-157(ถ)	นักวิชาการสาธารณสุข	ปก/ชก.	24-1-06-3601-157(ถ)	นักวิชาการสาธารณสุข	ปก/ชก.	สรรหาเมื่อได้รับการจัดสรรงบประมาณ			(ว่างเดิม)
259	นายอุสราน มะตาเฮ	พยาบาลศาสตรบัณฑิต	24-1-06-3602-066(ถ)	พยาบาลวิชาชีพ	ชก.	24-1-06-3602-066(ถ)	พยาบาลวิชาชีพ	ชก.				(เงินอุดหนุน)
260	ว่าง	-	24-1-06-4609-018(ถ)	เจ้าพนักงานทันตสาธารณสุข	ปง./ชง.	24-1-06-4609-018(ถ)	เจ้าพนักงานทันตสาธารณสุข	ปง./ชง.	สรรหาเมื่อได้รับการจัดสรรงบประมาณ			(ว่างเดิม)
กลุ่มเวชปฏิบัติครอบครัว						กลุ่มเวชปฏิบัติครอบครัว						
261	ว่าง	-	24-1-06-3601-158(ถ)	นักวิชาการสาธารณสุข	ปก/ชก.	24-1-06-3601-158(ถ)	นักวิชาการสาธารณสุข	ปก/ชก.	สรรหาเมื่อได้รับการจัดสรรงบประมาณ			(ว่างเดิม)
262	นางทัศนีย์ อุซัง	พยาบาลศาสตรบัณฑิต (ต่อเนื่อง)	24-1-06-3602-067(ถ)	พยาบาลวิชาชีพ	ชก.	24-1-06-3602-067(ถ)	พยาบาลวิชาชีพ	ชก.				(เงินอุดหนุน)

กองสาธารณสุข

ที่	ชื่อ-สกุล	คุณวุฒิการศึกษา	กรอบอัตราเก่าเดิม			กรอบอัตราค่าใหม่			เงินเดือน	เงินประจำตำแหน่ง		หมายเหตุ
			เลขที่ตำแหน่ง	ตำแหน่ง	ระดับ	เลขที่ตำแหน่ง	ตำแหน่ง	ระดับ		เงินประจำตำแหน่ง	เงินค่าตอบแทน/เงินเพิ่มอื่นๆ	
263	น.ส.รอชิตา สอเหาะ	พยาบาลศาสตรบัณฑิต	24-1-06-3602-068(ถ)	พยาบาลวิชาชีพ	ชก.	24-1-06-3602-068(ถ)	พยาบาลวิชาชีพ	ชก.				(เงินอุดหนุน)
264	นางอรรอระห์ มะเกะ	พยาบาลศาสตรบัณฑิต	24-1-06-3602-213(ถ)	พยาบาลวิชาชีพ	ชก.	24-1-06-3602-213(ถ)	พยาบาลวิชาชีพ	ชก.				(เงินอุดหนุน)
265	ว่าง	-	24-1-06-3605-016(ถ)	แพทย์แผนไทย	ปก/ชก.	24-1-06-3605-016(ถ)	แพทย์แผนไทย	ปก/ชก.	สรรหาเมื่อได้รับการจัดสรรงบประมาณ			(ว่างเดิม)
โรงพยาบาลส่งเสริมสุขภาพตำบลบ้านลาไม (ขนาดกลาง)												
266	นายอับดุลเลาะ สาและ	สาธารณสุขศาสตรบัณฑิต	24-1-06-3601-043(ถ)	ผอ.รพ.สต. (นักวิชาการสาธารณสุข)	ชก.	24-1-06-3601-043(ถ)	ผอ.รพ.สต. (นักวิชาการสาธารณสุข)	ชก.				(เงินอุดหนุน)
กลุ่มบริหารสาธารณสุข						กลุ่มบริหารสาธารณสุข						
267	น.ส.นาฮีเราะห์ แลงแงแน	วิทยาศาสตร์บัณฑิต	24-1-06-3601-044(ถ)	นักวิชาการสาธารณสุข	ชก.	24-1-06-3601-044(ถ)	นักวิชาการสาธารณสุข	ชก.				(เงินอุดหนุน)
268	ว่าง	-	24-1-06-4101-035(ถ)	เจ้าพนักงานธุรการ	ปง./ชง.	24-1-06-4101-035(ถ)	เจ้าพนักงานธุรการ	ปง./ชง.	สรรหาเมื่อได้รับการจัดสรรงบประมาณ			(ว่างเดิม)
269	ว่าง	-	24-1-06-4201-026(ถ)	เจ้าพนักงานการเงินและบัญชี	ปง./ชง.	24-1-06-4201-026(ถ)	เจ้าพนักงานการเงินและบัญชี	ปง./ชง.	สรรหาเมื่อได้รับการจัดสรรงบประมาณ			(ว่างเดิม)
กลุ่มส่งเสริมป้องกันควบคุมโรค						กลุ่มส่งเสริมป้องกันควบคุมโรค						
270	ว่าง	-	24-1-06-3601-159(ถ)	นักวิชาการสาธารณสุข	ปก/ชก.	24-1-06-3601-159(ถ)	นักวิชาการสาธารณสุข	ปก/ชก.	สรรหาเมื่อได้รับการจัดสรรงบประมาณ			(ว่างเดิม)
271	ว่าง	-	24-1-06-3601-160(ถ)	นักวิชาการสาธารณสุข	ปก/ชก.	24-1-06-3601-160(ถ)	นักวิชาการสาธารณสุข	ปก/ชก.	สรรหาเมื่อได้รับการจัดสรรงบประมาณ			(ว่างเดิม)
272	น.ส.มูรนีญ์ วาเด็ง	พยาบาลศาสตรบัณฑิต	24-1-06-3602-069(ถ)	พยาบาลวิชาชีพ	ชก.	24-1-06-3602-069(ถ)	พยาบาลวิชาชีพ	ชก.				(เงินอุดหนุน)
กลุ่มเวชปฏิบัติครอบครัว						กลุ่มเวชปฏิบัติครอบครัว						
273	ว่าง	-	24-1-06-3601-161(ถ)	นักวิชาการสาธารณสุข	ปก/ชก.	24-1-06-3601-161(ถ)	นักวิชาการสาธารณสุข	ปก/ชก.	สรรหาเมื่อได้รับการจัดสรรงบประมาณ			(ว่างเดิม)
274	น.ส.ฟาตีซะห์ ยูโซ๊ะ	พยาบาลศาสตรบัณฑิต	24-1-06-3602-070(ถ)	พยาบาลวิชาชีพ	ชก.	24-1-06-3602-070(ถ)	พยาบาลวิชาชีพ	ชก.				(เงินอุดหนุน)
275	นายนิรุสลาณ นวนามะกัน	พยาบาลศาสตรบัณฑิต	24-1-06-3602-071(ถ)	พยาบาลวิชาชีพ	ชก.	24-1-06-3602-071(ถ)	พยาบาลวิชาชีพ	ชก.				(เงินอุดหนุน)
276	นายคอลลี มอสามแม	วิทยาศาสตร์บัณฑิต (การแพทย์แผนไทย)	24-1-06-3605-017(ถ)	แพทย์แผนไทย	ชก.	24-1-06-3605-017(ถ)	แพทย์แผนไทย	ชก.				(เงินอุดหนุน)
277	ว่าง	-	24-1-06-4608-002(ถ)	เจ้าพนักงานเภสัชกรรม	ปง./ชง.	24-1-06-4608-002(ถ)	เจ้าพนักงานเภสัชกรรม	ปง./ชง.	สรรหาเมื่อได้รับการจัดสรรงบประมาณ			(ว่างเดิม)
โรงพยาบาลส่งเสริมสุขภาพตำบลบ้านกาลิซา (ขนาดกลาง)												
278	นายมุฮัมหมัด อิบรอเหิน	สาธารณสุขศาสตรบัณฑิต	24-1-06-3601-045(ถ)	ผอ.รพ.สต. (นักวิชาการสาธารณสุข)	ชก.	24-1-06-3601-045(ถ)	ผอ.รพ.สต. (นักวิชาการสาธารณสุข)	ชก.				(เงินอุดหนุน)
กลุ่มบริหารสาธารณสุข						กลุ่มบริหารสาธารณสุข						
279	ว่าง	-	24-1-06-3601-162(ถ)	นักวิชาการสาธารณสุข	ปก/ชก.	24-1-06-3601-162(ถ)	นักวิชาการสาธารณสุข	ปก/ชก.	สรรหาเมื่อได้รับการจัดสรรงบประมาณ			(ว่างเดิม)
280	ว่าง	-	24-1-06-4101-036(ถ)	เจ้าพนักงานธุรการ	ปง./ชง.	24-1-06-4101-036(ถ)	เจ้าพนักงานธุรการ	ปง./ชง.	สรรหาเมื่อได้รับการจัดสรรงบประมาณ			(ว่างเดิม)
281	ว่าง	-	24-1-06-4201-027(ถ)	เจ้าพนักงานการเงินและบัญชี	ปง./ชง.	24-1-06-4201-027(ถ)	เจ้าพนักงานการเงินและบัญชี	ปง./ชง.	สรรหาเมื่อได้รับการจัดสรรงบประมาณ			(ว่างเดิม)
กลุ่มส่งเสริมป้องกันควบคุมโรค						กลุ่มส่งเสริมป้องกันควบคุมโรค						
282	น.ส.นุอรอาชีฮา สะแวบวง	พยาบาลศาสตรบัณฑิต	24-1-06-3602-072(ถ)	พยาบาลวิชาชีพ	ชก.	24-1-06-3602-072(ถ)	พยาบาลวิชาชีพ	ชก.				(เงินอุดหนุน)
283	น.ส.รุซดีตา หะมาแย	พยาบาลศาสตรบัณฑิต	24-1-06-3602-075(ถ)	พยาบาลวิชาชีพ	ชก.	24-1-06-3602-075(ถ)	พยาบาลวิชาชีพ	ชก.				(เงินอุดหนุน)

กองสาธารณสุข

ที่	ชื่อ-สกุล	คุณวุฒิการศึกษา	กรอบอัตราเก่าเดิม			กรอบอัตราค่าใหม่			เงินเดือน	เงินประจำตำแหน่ง		หมายเหตุ
			เลขที่ตำแหน่ง	ตำแหน่ง	ระดับ	เลขที่ตำแหน่ง	ตำแหน่ง	ระดับ		เงินประจำตำแหน่ง	เงินค่าตอบแทน/เงินเพิ่มอื่นๆ	
284	น.ส.อัยนาร์ มะดีอะระ	ปวส.สาธารณสุขศาสตร์ (สาธารณสุขชุมชน)	24-1-06-4601-011(ถ)	เจ้าพนักงานสาธารณสุข	ชง.	24-1-06-4601-011(ถ)	เจ้าพนักงานสาธารณสุข	ชง.				(เงินอุดหนุน)
285	น.ส.อัมพัญ์รุส ตอรี	ปวส.สาธารณสุขศาสตร์ (ทันตสาธารณสุข)	24-1-06-4609-003(ถ)	เจ้าพนักงานทันตสาธารณสุข	ชง.	24-1-06-4609-003(ถ)	เจ้าพนักงานทันตสาธารณสุข	ชง.				(เงินอุดหนุน)
กลุ่มเวชปฏิบัติครอบครัว						กลุ่มเวชปฏิบัติครอบครัว						
286	ว่าง	-	24-1-06-3601-163(ถ)	นักวิชาการสาธารณสุข	ปก/ชก.	24-1-06-3601-163(ถ)	นักวิชาการสาธารณสุข	ปก/ชก.	สรรหาเมื่อได้รับการจัดสรรงบประมาณ		(ว่างเดิม)	
287	นางอัมณี กาแข็ง	พยาบาลศาสตรบัณฑิต	24-1-06-3602-073(ถ)	พยาบาลวิชาชีพ	ชก.	24-1-06-3602-073(ถ)	พยาบาลวิชาชีพ	ชก.				(เงินอุดหนุน)
288	นายไพรัชัน ซารีแปเราะ	พยาบาลศาสตรบัณฑิต	24-1-06-3602-074(ถ)	พยาบาลวิชาชีพ	ชก.	24-1-06-3602-074(ถ)	พยาบาลวิชาชีพ	ชก.				(เงินอุดหนุน)
289	ว่าง	-	24-1-06-3605-018(ถ)	แพทย์แผนไทย	ปก/ชก.	24-1-06-3605-018(ถ)	แพทย์แผนไทย	ปก/ชก.	สรรหาเมื่อได้รับการจัดสรรงบประมาณ		(ว่างเดิม)	
โรงพยาบาลส่งเสริมสุขภาพตำบลกาหน้ำจัน (ขนาดกลาง)												
290	นางนิตะห์ ตือเร๊ะ	พยาบาลศาสตรบัณฑิต (ต่อเนื่อง)	24-1-06-3602-076(ถ)	ผ.รพ.สต. (พยาบาลวิชาชีพ)	ชก.	24-1-06-3602-076(ถ)	ผ.รพ.สต. (พยาบาลวิชาชีพ)	ชก.				(เงินอุดหนุน)
กลุ่มบริหารสาธารณสุข						กลุ่มบริหารสาธารณสุข						
291	น.ส.สุกัญญา อารง	สาธารณสุขศาสตรบัณฑิต	24-1-06-3601-046(ถ)	นักวิชาการสาธารณสุข	ชก.	24-1-06-3601-046(ถ)	นักวิชาการสาธารณสุข	ชก.				(เงินอุดหนุน)
292	ว่าง	-	24-1-06-4101-037(ถ)	เจ้าพนักงานธุรการ	ปง./ชง.	24-1-06-4101-037(ถ)	เจ้าพนักงานธุรการ	ปง./ชง.	สรรหาเมื่อได้รับการจัดสรรงบประมาณ		(ว่างเดิม)	
293	ว่าง	-	24-1-06-4201-028(ถ)	เจ้าพนักงานการเงินและบัญชี	ปง./ชง.	24-1-06-4201-028(ถ)	เจ้าพนักงานการเงินและบัญชี	ปง./ชง.	สรรหาเมื่อได้รับการจัดสรรงบประมาณ		(ว่างเดิม)	
กลุ่มส่งเสริมป้องกันควบคุมโรค						กลุ่มส่งเสริมป้องกันควบคุมโรค						
294	น.ส.มารีย์ม มะกะ	สาธารณสุขศาสตรบัณฑิต	24-1-06-3601-164(ถ)	นักวิชาการสาธารณสุข	ชก.	24-1-06-3601-164(ถ)	นักวิชาการสาธารณสุข	ชก.				(เงินอุดหนุน)
295	ว่าง	-	24-1-06-3602-077(ถ)	พยาบาลวิชาชีพ	ปก/ชก.	24-1-06-3602-077(ถ)	พยาบาลวิชาชีพ	ปก/ชก.	สรรหาเมื่อได้รับการจัดสรรงบประมาณ		(ว่างเดิม)	
296	ว่าง	-	24-1-06-4609-019(ถ)	เจ้าพนักงานทันตสาธารณสุข	ปง./ชง.	24-1-06-4609-019(ถ)	เจ้าพนักงานทันตสาธารณสุข	ปง./ชง.	สรรหาเมื่อได้รับการจัดสรรงบประมาณ		(ว่างเดิม)	
กลุ่มเวชปฏิบัติครอบครัว						กลุ่มเวชปฏิบัติครอบครัว						
297	ว่าง	-	24-1-06-3601-165(ถ)	นักวิชาการสาธารณสุข	ปก/ชก.	24-1-06-3601-165(ถ)	นักวิชาการสาธารณสุข	ปก/ชก.	สรรหาเมื่อได้รับการจัดสรรงบประมาณ		(ว่างเดิม)	
298	น.ส.ชาอีย๊ะ เจ๊ะมีะ	พยาบาลศาสตรบัณฑิต	24-1-06-3602-078(ถ)	พยาบาลวิชาชีพ	ชก.	24-1-06-3602-078(ถ)	พยาบาลวิชาชีพ	ชก.				(เงินอุดหนุน)
299	นางนัสรีนทร์ ยีเร็ง	พยาบาลศาสตรบัณฑิต	24-1-06-3602-190(ถ)	พยาบาลวิชาชีพ	ชก.	24-1-06-3602-190(ถ)	พยาบาลวิชาชีพ	ชก.				(เงินอุดหนุน)
300	น.ส.นุรี หะย็อดเลาะ	พยาบาลศาสตรบัณฑิต	24-1-06-3602-214(ถ)	พยาบาลวิชาชีพ	ชก.	24-1-06-3602-214(ถ)	พยาบาลวิชาชีพ	ชก.				(เงินอุดหนุน)
301	ว่าง	-	24-1-06-3605-019(ถ)	แพทย์แผนไทย	ปก/ชก.	24-1-06-3605-019(ถ)	แพทย์แผนไทย	ปก/ชก.	สรรหาเมื่อได้รับการจัดสรรงบประมาณ		(ว่างเดิม)	
โรงพยาบาลส่งเสริมสุขภาพตำบลบ้านเจ๊ะเก (ขนาดกลาง)												
302	ว่าง	-	24-1-06-3601-166(ถ)	ผ.รพ.สต. (นักวิชาการสาธารณสุข)	ชก.	24-1-06-3601-166(ถ)	ผ.รพ.สต. (นักวิชาการสาธารณสุข)	ชก.				(ว่างเดิม)
กลุ่มบริหารสาธารณสุข						กลุ่มบริหารสาธารณสุข						
303	นายอัสนาน หะย็ะเจ๊ะเลียะ	สาธารณสุขศาสตรบัณฑิต	24-1-06-3601-047(ถ)	นักวิชาการสาธารณสุข	ชก.	24-1-06-3601-047(ถ)	นักวิชาการสาธารณสุข	ชก.				(เงินอุดหนุน)

กองสาธารณสุข

ที่	ชื่อ-สกุล	คุณวุฒิการศึกษา	กรอบอัตราเก่าเดิม			กรอบอัตราค่าใหม่			เงินเดือน	เงินประจำตำแหน่ง		หมายเหตุ
			เลขที่ตำแหน่ง	ตำแหน่ง	ระดับ	เลขที่ตำแหน่ง	ตำแหน่ง	ระดับ		เงินประจำตำแหน่ง	เงินค่าตอบแทน/เงินเพิ่มอื่นๆ	
304	ว่าง	-	24-1-06-4101-038(ถ)	เจ้าพนักงานธุรการ	ปง./ขง.	24-1-06-4101-038(ถ)	เจ้าพนักงานธุรการ	ปง./ขง.	สรรหาเมื่อได้รับการจัดสรรงบประมาณ		(ว่างเดิม)	
305	ว่าง	-	24-1-06-4201-029(ถ)	เจ้าพนักงานการเงินและบัญชี	ปง./ขง.	24-1-06-4201-029(ถ)	เจ้าพนักงานการเงินและบัญชี	ปง./ขง.	สรรหาเมื่อได้รับการจัดสรรงบประมาณ		(ว่างเดิม)	
กลุ่มส่งเสริมป้องกันควบคุมโรค						กลุ่มส่งเสริมป้องกันควบคุมโรค						
306	นายมะรอลชา กูโน	สาธารณสุขศาสตรบัณฑิต	24-1-06-3601-048(ถ)	นักวิชาการสาธารณสุข	ชก.	24-1-06-3601-048(ถ)	นักวิชาการสาธารณสุข	ชก.			(เงินอุดหนุน)	
307	น.ส.มาซีเต๊ะ สุแน	พยาบาลศาสตรบัณฑิต	24-1-06-3602-079(ถ)	พยาบาลวิชาชีพ	ชก.	24-1-06-3602-079(ถ)	พยาบาลวิชาชีพ	ชก.			(เงินอุดหนุน)	
308	ว่าง	-	24-1-06-4609-020(ถ)	เจ้าพนักงานทันตสาธารณสุข	ปง./ขง.	24-1-06-4609-020(ถ)	เจ้าพนักงานทันตสาธารณสุข	ปง./ขง.	สรรหาเมื่อได้รับการจัดสรรงบประมาณ		(ว่างเดิม)	
กลุ่มเวชปฏิบัติครอบครัว						กลุ่มเวชปฏิบัติครอบครัว						
309	นางรอซิดา กูโน	วิทยาศาสตร์บัณฑิต	24-1-06-3601-049(ถ)	นักวิชาการสาธารณสุข	ชก.	24-1-06-3601-049(ถ)	นักวิชาการสาธารณสุข	ชก.			(เงินอุดหนุน)	
310	นางวิลาลินี แวนามะกัน	สาธารณสุขศาสตรบัณฑิต	24-1-06-3601-050(ถ)	นักวิชาการสาธารณสุข	ชก.	24-1-06-3601-050(ถ)	นักวิชาการสาธารณสุข	ชก.			(เงินอุดหนุน)	
311	นางพาทิมะห์ ฮะยือฮาซัน	พยาบาลศาสตรบัณฑิต (ต่อเนื่อง)	24-1-06-3602-080(ถ)	พยาบาลวิชาชีพ	ชก.	24-1-06-3602-080(ถ)	พยาบาลวิชาชีพ	ชก.			(เงินอุดหนุน)	
312	นายมุคลิก ยะยอ	พยาบาลศาสตรบัณฑิต	24-1-06-3602-081(ถ)	พยาบาลวิชาชีพ	ชก.	24-1-06-3602-081(ถ)	พยาบาลวิชาชีพ	ชก.			(เงินอุดหนุน)	
313	ว่าง	-	24-1-06-3605-020(ถ)	แพทย์แผนไทย	ปก./ชก.	24-1-06-3605-020(ถ)	แพทย์แผนไทย	ปก./ชก.	สรรหาเมื่อได้รับการจัดสรรงบประมาณ		(ว่างเดิม)	
โรงพยาบาลส่งเสริมสุขภาพตำบลบางโงะโต (ขนาดกลาง)												
314	นายเปายี เจะสือแต	วิทยาศาสตร์บัณฑิต	24-1-06-3601-051(ถ)	ผ.ร.พ.สต. (นักวิชาการสาธารณสุข)	ชก.	24-1-06-3601-051(ถ)	ผ.ร.พ.สต. (นักวิชาการสาธารณสุข)	ชก.			(เงินอุดหนุน)	
กลุ่มบริหารสาธารณสุข						กลุ่มบริหารสาธารณสุข						
315	นางฮาบีบ่าห์ ยะโก๊ะ	สาธารณสุขศาสตรบัณฑิต	24-1-06-3601-052(ถ)	นักวิชาการสาธารณสุข	ชก.	24-1-06-3601-052(ถ)	นักวิชาการสาธารณสุข	ชก.			(เงินอุดหนุน)	
316	ว่าง	-	24-1-06-4101-039(ถ)	เจ้าพนักงานธุรการ	ปง./ขง.	24-1-06-4101-039(ถ)	เจ้าพนักงานธุรการ	ปง./ขง.	สรรหาเมื่อได้รับการจัดสรรงบประมาณ		(ว่างเดิม)	
317			24-1-06-4201-030(ถ)	เจ้าพนักงานการเงินและบัญชี	ปง./ขง.	24-1-06-4201-030(ถ)	เจ้าพนักงานการเงินและบัญชี	ปง./ขง.	สรรหาเมื่อได้รับการจัดสรรงบประมาณ		(ว่างเดิม)	
กลุ่มส่งเสริมป้องกันควบคุมโรค						กลุ่มส่งเสริมป้องกันควบคุมโรค						
318	น.ส.นุรฮายาตี มัลอูงอ	วิทยาศาสตร์บัณฑิต	24-1-06-3601-053(ถ)	นักวิชาการสาธารณสุข	ชก.	24-1-06-3601-053(ถ)	นักวิชาการสาธารณสุข	ชก.			(เงินอุดหนุน)	
319	น.ส.นุรจีฮาน มะเจ๊ะเงาะ	พยาบาลศาสตรบัณฑิต	24-1-06-3602-082(ถ)	พยาบาลวิชาชีพ	ชก.	24-1-06-3602-082(ถ)	พยาบาลวิชาชีพ	ชก.			(เงินอุดหนุน)	
320	น.ส.กาสิอหะมะ ยูโซ๊ะ	ปวส.สาธารณสุขศาสตร์ (ทันตสาธารณสุข)	24-1-06-4609-004(ถ)	เจ้าพนักงานทันตสาธารณสุข	ขง.	24-1-06-4609-004(ถ)	เจ้าพนักงานทันตสาธารณสุข	ขง.			(เงินอุดหนุน)	
กลุ่มเวชปฏิบัติครอบครัว						กลุ่มเวชปฏิบัติครอบครัว						
321	น.ส.นุรฟาตีมี มาลัง	แพทย์แผนจีนบัณฑิต	24-1-06-3601-167(ถ)	นักวิชาการสาธารณสุข	ปก.	24-1-06-3601-167(ถ)	นักวิชาการสาธารณสุข	ปก.			(เงินอุดหนุน)	
322	ว่าง	-	24-1-06-3602-083(ถ)	พยาบาลวิชาชีพ	ปก./ชก.	24-1-06-3602-083(ถ)	พยาบาลวิชาชีพ	ปก./ชก.			(เงินอุดหนุน)	
323	น.ส.โอนี ลานง	พยาบาลศาสตรบัณฑิต	24-1-06-3602-084(ถ)	พยาบาลวิชาชีพ	ชก.	24-1-06-3602-084(ถ)	พยาบาลวิชาชีพ	ชก.			(เงินอุดหนุน)	
324	นางซัลวา โตะมะ	พยาบาลศาสตรบัณฑิต	24-1-06-3602-085(ถ)	พยาบาลวิชาชีพ	ชก.	24-1-06-3602-085(ถ)	พยาบาลวิชาชีพ	ชก.			(เงินอุดหนุน)	
325	ว่าง	-	24-1-06-3605-021(ถ)	แพทย์แผนไทย	ปก./ชก.	24-1-06-3605-021(ถ)	แพทย์แผนไทย	ปก./ชก.	สรรหาเมื่อได้รับการจัดสรรงบประมาณ		(ว่างเดิม)	

กองสาธารณสุข

ที่	ชื่อ-สกุล	คุณวุฒิการศึกษา	กรอบอัตราค่าจ้างเดิม			กรอบอัตราค่าจ้างใหม่			เงินเดือน	เงินประจำตำแหน่ง		หมายเหตุ
			เลขที่ตำแหน่ง	ตำแหน่ง	ระดับ	เลขที่ตำแหน่ง	ตำแหน่ง	ระดับ		เงินประจำตำแหน่ง	เงินค่าตอบแทน/เงินเพิ่มอื่นๆ	
โรงพยาบาลส่งเสริมสุขภาพตำบลบ้านชีโป (ขนาดกลาง)												
326	นายอาทิตย์ หนะยี่แด้	วิทยาศาสตรบัณฑิต	24-1-06-3601-054(ถ)	ผ.รพ.สต. (นักวิชาการสาธารณสุข)	ชก.	24-1-06-3601-054(ถ)	ผ.รพ.สต. (นักวิชาการสาธารณสุข)	ชก.				(เงินอุดหนุน)
กลุ่มบริหารสาธารณสุข						กลุ่มบริหารสาธารณสุข						
327	ว่าง	-	24-1-06-3601-055(ถ)	นักวิชาการสาธารณสุข	ปก/ชก.	24-1-06-3601-055(ถ)	นักวิชาการสาธารณสุข	ปก/ชก.	สรรหาเมื่อได้รับการจัดสรรงบประมาณ		(ว่างเดิม)	
328	ว่าง	-	24-1-06-4101-040(ถ)	เจ้าพนักงานธุรการ	ปง./ชง.	24-1-06-4101-040(ถ)	เจ้าพนักงานธุรการ	ปง./ชง.	สรรหาเมื่อได้รับการจัดสรรงบประมาณ		(ว่างเดิม)	
329	ว่าง	-	24-1-06-4201-031(ถ)	เจ้าพนักงานการเงินและบัญชี	ปง./ชง.	24-1-06-4201-031(ถ)	เจ้าพนักงานการเงินและบัญชี	ปง./ชง.	สรรหาเมื่อได้รับการจัดสรรงบประมาณ		(ว่างเดิม)	
กลุ่มส่งเสริมป้องกันควบคุมโรค						กลุ่มส่งเสริมป้องกันควบคุมโรค						
330	ว่าง	-	24-1-06-3601-168(ถ)	นักวิชาการสาธารณสุข	ปก/ชก.	24-1-06-3601-168(ถ)	นักวิชาการสาธารณสุข	ปก/ชก.	สรรหาเมื่อได้รับการจัดสรรงบประมาณ		(ว่างเดิม)	
331	น.ส.ฮายาตี ปือราเอง	พยาบาลศาสตรบัณฑิต	24-1-06-3602-086(ถ)	พยาบาลวิชาชีพ	ชก.	24-1-06-3602-086(ถ)	พยาบาลวิชาชีพ	ชก.			(เงินอุดหนุน)	
332	ว่าง	-	24-1-06-4609-021(ถ)	เจ้าพนักงานทันตสาธารณสุข	ปง./ชง.	24-1-06-4609-021(ถ)	เจ้าพนักงานทันตสาธารณสุข	ปง./ชง.	สรรหาเมื่อได้รับการจัดสรรงบประมาณ		(ว่างเดิม)	
กลุ่มเวชปฏิบัติครอบครัว						กลุ่มเวชปฏิบัติครอบครัว						
333	ว่าง	-	24-1-06-3601-169(ถ)	นักวิชาการสาธารณสุข	ปก/ชก.	24-1-06-3601-169(ถ)	นักวิชาการสาธารณสุข	ปก/ชก.	สรรหาเมื่อได้รับการจัดสรรงบประมาณ		(ว่างเดิม)	
334	น.ส.อานา ไมหาญ	พยาบาลศาสตรบัณฑิต	24-1-06-3602-087(ถ)	พยาบาลวิชาชีพ	ชก.	24-1-06-3602-087(ถ)	พยาบาลวิชาชีพ	ชก.			(เงินอุดหนุน)	
335	น.ส.ยุสรอ อียง	พยาบาลศาสตรบัณฑิต	24-1-06-3602-088(ถ)	พยาบาลวิชาชีพ	ชก.	24-1-06-3602-088(ถ)	พยาบาลวิชาชีพ	ชก.			(เงินอุดหนุน)	
336	ว่าง	-	24-1-06-3605-022(ถ)	แพทย์แผนไทย	ปก/ชก.	24-1-06-3605-022(ถ)	แพทย์แผนไทย	ปก/ชก.	สรรหาเมื่อได้รับการจัดสรรงบประมาณ		(ว่างเดิม)	
337	ว่าง	-	24-1-06-4601-027(ถ)	เจ้าพนักงานสาธารณสุข	ปง./ชง.	24-1-06-4601-027(ถ)	เจ้าพนักงานสาธารณสุข	ปง./ชง.	สรรหาเมื่อได้รับการจัดสรรงบประมาณ		(ว่างเดิม)	
โรงพยาบาลส่งเสริมสุขภาพตำบลเฉลิม (ขนาดกลาง)												
338	ว่าง	-	24-1-06-3602-191(ถ)	ผ.รพ.สต. (พยาบาลวิชาชีพ)	ชก.	24-1-06-3602-191(ถ)	ผ.รพ.สต. (พยาบาลวิชาชีพ)	ชก.			(ว่างเดิม)	
กลุ่มบริหารสาธารณสุข						กลุ่มบริหารสาธารณสุข						
339	น.ส.อาราดา ดือรอซอบาตุ	สาธารณสุขศาสตรบัณฑิต	24-1-06-3601-056(ถ)	นักวิชาการสาธารณสุข	ชก.	24-1-06-3601-056(ถ)	นักวิชาการสาธารณสุข	ชก.			(เงินอุดหนุน)	
340	ว่าง	-	24-1-06-4101-041(ถ)	เจ้าพนักงานธุรการ	ปง./ชง.	24-1-06-4101-041(ถ)	เจ้าพนักงานธุรการ	ปง./ชง.	สรรหาเมื่อได้รับการจัดสรรงบประมาณ		(ว่างเดิม)	
341	ว่าง	-	24-1-06-4201-032(ถ)	เจ้าพนักงานการเงินและบัญชี	ปง./ชง.	24-1-06-4201-032(ถ)	เจ้าพนักงานการเงินและบัญชี	ปง./ชง.	สรรหาเมื่อได้รับการจัดสรรงบประมาณ		(ว่างเดิม)	
กลุ่มส่งเสริมป้องกันควบคุมโรค						กลุ่มส่งเสริมป้องกันควบคุมโรค						
342	นายบัยฮากิม ยูโซ๊ะ	พยาบาลศาสตรบัณฑิต	24-1-06-3602-089(ถ)	พยาบาลวิชาชีพ	ชก.	24-1-06-3602-089(ถ)	พยาบาลวิชาชีพ	ชก.			(เงินอุดหนุน)	
343	น.ส.ไอนุง เจ๊ะหะ	พยาบาลศาสตรบัณฑิต	24-1-06-3602-090(ถ)	พยาบาลวิชาชีพ	ชก.	24-1-06-3602-090(ถ)	พยาบาลวิชาชีพ	ชก.			(เงินอุดหนุน)	
344	ว่าง	-	24-1-06-4609-022(ถ)	เจ้าพนักงานทันตสาธารณสุข	ปง./ชง.	24-1-06-4609-022(ถ)	เจ้าพนักงานทันตสาธารณสุข	ปง./ชง.	สรรหาเมื่อได้รับการจัดสรรงบประมาณ		(ว่างเดิม)	
กลุ่มเวชปฏิบัติครอบครัว						กลุ่มเวชปฏิบัติครอบครัว						
345	น.ส.ฮายามา ซูเต็ง	วิทยาศาสตรบัณฑิต	24-1-06-3601-057(ถ)	นักวิชาการสาธารณสุข	ชก.	24-1-06-3601-057(ถ)	นักวิชาการสาธารณสุข	ชก.			(เงินอุดหนุน)	
346	นางอาลีรีนา ดอเลาะ	พยาบาลศาสตรบัณฑิต (ต่อเนื่อง)	24-1-06-3602-091(ถ)	พยาบาลวิชาชีพ	ชก.	24-1-06-3602-091(ถ)	พยาบาลวิชาชีพ	ชก.			(เงินอุดหนุน)	

กองสาธารณสุข

ที่	ชื่อ-สกุล	คุณวุฒิการศึกษา	กรอบอัตราเก่าเดิม			กรอบอัตราค่าใหม่			เงินเดือน	เงินประจำตำแหน่ง		หมายเหตุ
			เลขที่ตำแหน่ง	ตำแหน่ง	ระดับ	เลขที่ตำแหน่ง	ตำแหน่ง	ระดับ		เงินประจำตำแหน่ง	เงินค่าตอบแทน/เงินเพิ่มอื่นๆ	
347	น.ส.ซูไวยะ คาโอะ	พยาบาลศาสตรบัณฑิต	24-1-06-3602-092(ถ)	พยาบาลวิชาชีพ	ชก.	24-1-06-3602-092(ถ)	พยาบาลวิชาชีพ	ชก.				(เงินอุดหนุน)
348	นางยาลีนา ดอเลาะ	ปวส.สาธารณสุขศาสตร์	24-1-06-4601-012(ถ)	เจ้าพนักงานสาธารณสุข	ชง.	24-1-06-4601-012(ถ)	เจ้าพนักงานสาธารณสุข	ชง.				(เงินอุดหนุน)
349	ว่าง	-	24-1-06-3605-023(ถ)	แพทย์แผนไทย	ปก/ชก.	24-1-06-3605-023(ถ)	แพทย์แผนไทย	ปก/ชก.	สรรหาเมื่อได้รับการจัดสรรงบประมาณ			(ว่างเดิม)
โรงพยาบาลส่งเสริมสุขภาพตำบลมะระโปก (ขนาดกลาง)												
350	นายอัครอุทอาชี อัครอรอมัน	สาธารณสุขศาสตรบัณฑิต	24-1-06-3601-058(ถ)	ผอ.รพ.สต. (นักวิชาการสาธารณสุข)	ชก.	24-1-06-3601-058(ถ)	ผอ.รพ.สต. (นักวิชาการสาธารณสุข)	ชก.				(เงินอุดหนุน)
กลุ่มบริหารสาธารณสุข						กลุ่มบริหารสาธารณสุข						
351	น.ส.นุรีฮัน สมะแอะ	วิทยาศาสตร์บัณฑิต	24-1-06-3601-059(ถ)	นักวิชาการสาธารณสุข	ชก.	24-1-06-3601-059(ถ)	นักวิชาการสาธารณสุข	ชก.				(เงินอุดหนุน)
352	ว่าง	-	24-1-06-4101-042(ถ)	เจ้าพนักงานธุรการ	ปง./ชง.	24-1-06-4101-042(ถ)	เจ้าพนักงานธุรการ	ปง./ชง.	สรรหาเมื่อได้รับการจัดสรรงบประมาณ			(ว่างเดิม)
353	ว่าง	-	24-1-06-4201-033(ถ)	เจ้าพนักงานการเงินและบัญชี	ปง./ชง.	24-1-06-4201-033(ถ)	เจ้าพนักงานการเงินและบัญชี	ปง./ชง.	สรรหาเมื่อได้รับการจัดสรรงบประมาณ			(ว่างเดิม)
กลุ่มส่งเสริมป้องกันควบคุมโรค						กลุ่มส่งเสริมป้องกันควบคุมโรค						
354	ว่าง	-	24-1-06-3601-170(ถ)	นักวิชาการสาธารณสุข	ปก/ชก.	24-1-06-3601-170(ถ)	นักวิชาการสาธารณสุข	ปก/ชก.	สรรหาเมื่อได้รับการจัดสรรงบประมาณ			(ว่างเดิม)
355	นางพรณี หะย็อเซ็ง	พยาบาลศาสตรบัณฑิต (ต่อเนื่อง)	24-1-06-3602-094(ถ)	พยาบาลวิชาชีพ	ชก.	24-1-06-3602-094(ถ)	พยาบาลวิชาชีพ	ชก.				(เงินอุดหนุน)
356	ว่าง	-	24-1-06-4609-023(ถ)	เจ้าพนักงานทันตสาธารณสุข	ปง./ชง.	24-1-06-4609-023(ถ)	เจ้าพนักงานทันตสาธารณสุข	ปง./ชง.	สรรหาเมื่อได้รับการจัดสรรงบประมาณ			(ว่างเดิม)
กลุ่มเวชปฏิบัติครอบครัว						กลุ่มเวชปฏิบัติครอบครัว						
357	ว่าง	-	24-1-06-3601-171(ถ)	นักวิชาการสาธารณสุข	ปก/ชก.	24-1-06-3601-171(ถ)	นักวิชาการสาธารณสุข	ปก/ชก.	สรรหาเมื่อได้รับการจัดสรรงบประมาณ			(ว่างเดิม)
358	นายนุมาน หะย็อบุยา	พยาบาลศาสตรบัณฑิต	24-1-06-3602-093(ถ)	พยาบาลวิชาชีพ	ชก.	24-1-06-3602-093(ถ)	พยาบาลวิชาชีพ	ชก.				(เงินอุดหนุน)
359	น.ส.พาสีลา ยายอ	พยาบาลศาสตรบัณฑิต	24-1-06-3602-095(ถ)	พยาบาลวิชาชีพ	ชก.	24-1-06-3602-095(ถ)	พยาบาลวิชาชีพ	ชก.				(เงินอุดหนุน)
360	ว่าง	-	24-1-06-3602-215(ถ)	พยาบาลวิชาชีพ	ปก/ชก.	24-1-06-3602-215(ถ)	พยาบาลวิชาชีพ	ปก/ชก.	สรรหาเมื่อได้รับการจัดสรรงบประมาณ			(ว่างเดิม)
361	ว่าง	-	24-1-06-3605-024(ถ)	แพทย์แผนไทย	ปก/ชก.	24-1-06-3605-024(ถ)	แพทย์แผนไทย	ปก/ชก.	สรรหาเมื่อได้รับการจัดสรรงบประมาณ			(ว่างเดิม)
โรงพยาบาลส่งเสริมสุขภาพตำบลบ้านสะโโล (ขนาดกลาง)												
362	นายนิอาชี นิฉินิการี	สาธารณสุขศาสตรมหาบัณฑิต	24-1-06-3601-060(ถ)	ผอ.รพ.สต. (นักวิชาการสาธารณสุข)	ชก.	24-1-06-3601-060(ถ)	ผอ.รพ.สต. (นักวิชาการสาธารณสุข)	ชก.				(เงินอุดหนุน)
กลุ่มบริหารสาธารณสุข						กลุ่มบริหารสาธารณสุข						
363	น.ส.พีรชา เจาะ	สาธารณสุขศาสตรบัณฑิต	24-1-06-3601-061(ถ)	นักวิชาการสาธารณสุข	ชก.	24-1-06-3601-061(ถ)	นักวิชาการสาธารณสุข	ชก.				(เงินอุดหนุน)
364	ว่าง	-	24-1-06-4101-043(ถ)	เจ้าพนักงานธุรการ	ปง./ชง.	24-1-06-4101-043(ถ)	เจ้าพนักงานธุรการ	ปง./ชง.	สรรหาเมื่อได้รับการจัดสรรงบประมาณ			(ว่างเดิม)
365	ว่าง	-	24-1-06-4201-034(ถ)	เจ้าพนักงานการเงินและบัญชี	ปง./ชง.	24-1-06-4201-034(ถ)	เจ้าพนักงานการเงินและบัญชี	ปง./ชง.	สรรหาเมื่อได้รับการจัดสรรงบประมาณ			(ว่างเดิม)
กลุ่มส่งเสริมป้องกันควบคุมโรค						กลุ่มส่งเสริมป้องกันควบคุมโรค						
366	ว่าง	-	24-1-06-3601-172(ถ)	นักวิชาการสาธารณสุข	ปก/ชก.	24-1-06-3601-172(ถ)	นักวิชาการสาธารณสุข	ปก/ชก.	สรรหาเมื่อได้รับการจัดสรรงบประมาณ			(ว่างเดิม)
367	น.ส.สุไวยะห์ มะดีเยาะ	พยาบาลศาสตรบัณฑิต	24-1-06-3602-096(ถ)	พยาบาลวิชาชีพ	ชก.	24-1-06-3602-096(ถ)	พยาบาลวิชาชีพ	ชก.				(เงินอุดหนุน)

กองสาธารณสุข

ที่	ชื่อ-สกุล	คุณวุฒิการศึกษา	กรอบอัตราเก่าเดิม			กรอบอัตราค่าใหม่			เงินเดือน	เงินประจำตำแหน่ง		หมายเหตุ
			เลขที่ตำแหน่ง	ตำแหน่ง	ระดับ	เลขที่ตำแหน่ง	ตำแหน่ง	ระดับ		เงินประจำตำแหน่ง	เงินค่าตอบแทน/เงินเพิ่มอื่นๆ	
368	นายมะรอยี เจ๊ะเต๊ะ	พยาบาลศาสตรบัณฑิต	24-1-06-3602-097(ถ)	พยาบาลวิชาชีพ	ชก.	24-1-06-3602-097(ถ)	พยาบาลวิชาชีพ	ชก.				(เงินอุดหนุน)
369	น.ส.อาชีนุร์ ตือราซอ	ปวส.สาธารณสุขศาสตร์ (ทันตสาธารณสุข)	24-1-06-4609-005(ถ)	เจ้าพนักงานทันตสาธารณสุข	ชง.	24-1-06-4609-005(ถ)	เจ้าพนักงานทันตสาธารณสุข	ชง.				(เงินอุดหนุน)
กลุ่มเวชปฏิบัติครอบครัว						กลุ่มเวชปฏิบัติครอบครัว						
370	นางมารีสา อับดุลเลาะห์	พยาบาลศาสตรบัณฑิต	24-1-06-3602-098(ถ)	พยาบาลวิชาชีพ	ชก.	24-1-06-3602-098(ถ)	พยาบาลวิชาชีพ	ชก.				(เงินอุดหนุน)
371	น.ส.สุไฮลา หะยีดีอ๊ะ	พยาบาลศาสตรบัณฑิต	24-1-06-3602-099(ถ)	พยาบาลวิชาชีพ	ชก.	24-1-06-3602-099(ถ)	พยาบาลวิชาชีพ	ชก.				(เงินอุดหนุน)
372	ว่าง	-	24-1-06-3605-025(ถ)	แพทย์แผนไทย	ปก/ชก.	24-1-06-3605-025(ถ)	แพทย์แผนไทย	ปก/ชก.	สรรหาเมื่อได้รับการจัดสรรงบประมาณ			(ว่างเดิม)
373	ว่าง	-	24-1-06-4601-028(ถ)	เจ้าพนักงานสาธารณสุข	ปง./ชง.	24-1-06-4601-028(ถ)	เจ้าพนักงานสาธารณสุข	ปง./ชง.	สรรหาเมื่อได้รับการจัดสรรงบประมาณ			(ว่างเดิม)
อำเภอเรือเสาะ												
โรงพยาบาลส่งเสริมสุขภาพตำบลบ้านนาโอน (ขนาดกลาง)												
374	ว่าง	-	24-1-06-3601-173(ถ)	ผ.รพ.สต. (นักวิชาการสาธารณสุข)	ชก.	24-1-06-3601-173(ถ)	ผ.รพ.สต. (นักวิชาการสาธารณสุข)	ชก.				(ว่างเดิม)
กลุ่มบริหารสาธารณสุข						กลุ่มบริหารสาธารณสุข						
375	นางนิติมา ดอเลาะ	วิทยาศาสตร์บัณฑิต	24-1-06-3601-062(ถ)	นักวิชาการสาธารณสุข	ชก.	24-1-06-3601-062(ถ)	นักวิชาการสาธารณสุข	ชก.				(เงินอุดหนุน)
376	ว่าง	-	24-1-06-4101-044(ถ)	เจ้าพนักงานธุรการ	ปง./ชง.	24-1-06-4101-044(ถ)	เจ้าพนักงานธุรการ	ปง./ชง.	สรรหาเมื่อได้รับการจัดสรรงบประมาณ			(ว่างเดิม)
377	ว่าง	-	24-1-06-4201-035(ถ)	เจ้าพนักงานการเงินและบัญชี	ปง./ชง.	24-1-06-4201-035(ถ)	เจ้าพนักงานการเงินและบัญชี	ปง./ชง.	สรรหาเมื่อได้รับการจัดสรรงบประมาณ			(ว่างเดิม)
กลุ่มส่งเสริมป้องกันควบคุมโรค						กลุ่มส่งเสริมป้องกันควบคุมโรค						
378	ว่าง	-	24-1-06-3601-174(ถ)	นักวิชาการสาธารณสุข	ปก/ชก.	24-1-06-3601-174(ถ)	นักวิชาการสาธารณสุข	ปก/ชก.	สรรหาเมื่อได้รับการจัดสรรงบประมาณ			(ว่างเดิม)
379	นายเกษม พิธีวัฒน์	พยาบาลศาสตรบัณฑิต	24-1-06-3602-100(ถ)	พยาบาลวิชาชีพ	ชก.	24-1-06-3602-100(ถ)	พยาบาลวิชาชีพ	ชก.				(เงินอุดหนุน)
380	ว่าง	-	24-1-06-4609-024(ถ)	เจ้าพนักงานทันตสาธารณสุข	ปง./ชง.	24-1-06-4609-024(ถ)	เจ้าพนักงานทันตสาธารณสุข	ปง./ชง.	สรรหาเมื่อได้รับการจัดสรรงบประมาณ			(ว่างเดิม)
กลุ่มเวชปฏิบัติครอบครัว						กลุ่มเวชปฏิบัติครอบครัว						
381	ว่าง	-	24-1-06-3601-175(ถ)	นักวิชาการสาธารณสุข	ปก/ชก.	24-1-06-3601-175(ถ)	นักวิชาการสาธารณสุข	ปก/ชก.	สรรหาเมื่อได้รับการจัดสรรงบประมาณ			(ว่างเดิม)
382	ว่าง	-	24-1-06-3601-176(ถ)	นักวิชาการสาธารณสุข	ปก/ชก.	24-1-06-3601-176(ถ)	นักวิชาการสาธารณสุข	ปก/ชก.	สรรหาเมื่อได้รับการจัดสรรงบประมาณ			(ว่างเดิม)
383	นางพรรณวรรณ ชัยสงคราม	พยาบาลศาสตรบัณฑิต	24-1-06-3602-101(ถ)	พยาบาลวิชาชีพ	ชก.	24-1-06-3602-101(ถ)	พยาบาลวิชาชีพ	ชก.				(เงินอุดหนุน)
384	น.ส.เจ๊ะรอฮานา หะยีดีอ๊ะ	พยาบาลศาสตรบัณฑิต	24-1-06-3602-192(ถ)	พยาบาลวิชาชีพ	ชก.	24-1-06-3602-192(ถ)	พยาบาลวิชาชีพ	ชก.				(เงินอุดหนุน)
385	ว่าง	-	24-1-06-3605-026(ถ)	แพทย์แผนไทย	ปก/ชก.	24-1-06-3605-026(ถ)	แพทย์แผนไทย	ปก/ชก.	สรรหาเมื่อได้รับการจัดสรรงบประมาณ			(ว่างเดิม)
โรงพยาบาลส่งเสริมสุขภาพตำบลบ้านมือและห์ (ขนาดเล็ก)												
386	ว่าง	-	24-1-06-3601-177(ถ)	ผ.รพ.สต. (นักวิชาการสาธารณสุข)	ชก.	24-1-06-3601-177(ถ)	ผ.รพ.สต. (นักวิชาการสาธารณสุข)	ชก.				(ว่างเดิม)
กลุ่มบริหารสาธารณสุข						กลุ่มบริหารสาธารณสุข						
387	นางพาดิมาดูซุรีเยะ มะมิง	สาธารณสุขศาสตรบัณฑิต	24-1-06-3601-063(ถ)	นักวิชาการสาธารณสุข	ชก.	24-1-06-3601-063(ถ)	นักวิชาการสาธารณสุข	ชก.				(เงินอุดหนุน)
388	ว่าง	-	24-1-06-4201-036(ถ)	เจ้าพนักงานการเงินและบัญชี	ปง./ชง.	24-1-06-4201-036(ถ)	เจ้าพนักงานการเงินและบัญชี	ปง./ชง.	สรรหาเมื่อได้รับการจัดสรรงบประมาณ			(ว่างเดิม)

กองสาธารณสุข

ที่	ชื่อ-สกุล	คุณวุฒิ การศึกษา	กรอบอัตราเก่าเดิม			กรอบอัตราค่าใหม่			เงินเดือน	เงินประจำตำแหน่ง		หมายเหตุ
			เลขที่ ตำแหน่ง	ตำแหน่ง	ระดับ	เลขที่ ตำแหน่ง	ตำแหน่ง	ระดับ		เงินประจำ ตำแหน่ง	เงินค่าตอบแทน /เงินเพิ่มอื่นๆ	
กลุ่มส่งเสริมป้องกันควบคุมโรค						กลุ่มส่งเสริมป้องกันควบคุมโรค						
389	นางนลินี ขุนลำ	วิทยาศาสตร์บัณฑิต	24-1-06-3601-064(ถ)	นักวิชาการสาธารณสุข	ชก.	24-1-06-3601-064(ถ)	นักวิชาการสาธารณสุข	ชก.				(เงินอุดหนุน)
390	ว่าง	-	24-1-06-3602-193(ถ)	พยาบาลวิชาชีพ	ปก/ชก.	24-1-06-3602-193(ถ)	พยาบาลวิชาชีพ	ปก/ชก.	สรรหาเมื่อได้รับการจัดสรรงบประมาณ			(ว่างเดิม)
กลุ่มเวชปฏิบัติครอบครัว						กลุ่มเวชปฏิบัติครอบครัว						
391	น.ส.ทัศนีย์ บินอูมา	สาธารณสุขศาสตรบัณฑิต	24-1-06-3601-065(ถ)	นักวิชาการสาธารณสุข	ชก.	24-1-06-3601-065(ถ)	นักวิชาการสาธารณสุข	ชก.				(เงินอุดหนุน)
392	นางฮาสมีะ เจาะซอ	พยาบาลศาสตรบัณฑิต	24-1-06-3602-102(ถ)	พยาบาลวิชาชีพ	ชก.	24-1-06-3602-102(ถ)	พยาบาลวิชาชีพ	ชก.				(เงินอุดหนุน)
โรงพยาบาลส่งเสริมสุขภาพตำบลบ้านสาวอ (ขนาดกลาง)												
393	นายยะห์ยา บานีอัลมาฮ์มดี	วิทยาศาสตร์บัณฑิต	24-1-06-3601-066(ถ)	ผ.รพ.สต. (นักวิชาการสาธารณสุข)	ชก.	24-1-06-3601-066(ถ)	ผ.รพ.สต. (นักวิชาการสาธารณสุข)	ชก.				(เงินอุดหนุน)
กลุ่มบริหารสาธารณสุข						กลุ่มบริหารสาธารณสุข						
394	น.ส.พาศิยะ แวดอเอาะ	สาธารณสุขศาสตรบัณฑิต	24-1-06-3601-067(ถ)	นักวิชาการสาธารณสุข	ชก.	24-1-06-3601-067(ถ)	นักวิชาการสาธารณสุข	ชก.				(เงินอุดหนุน)
395	ว่าง	-	24-1-06-4201-037(ถ)	เจ้าพนักงานการเงินและบัญชี	ปง./ชง.	24-1-06-4201-037(ถ)	เจ้าพนักงานการเงินและบัญชี	ปง./ชง.	สรรหาเมื่อได้รับการจัดสรรงบประมาณ			(ว่างเดิม)
กลุ่มส่งเสริมป้องกันควบคุมโรค						กลุ่มส่งเสริมป้องกันควบคุมโรค						
396	นายชูเปียน อาแว	สาธารณสุขศาสตรบัณฑิต	24-1-06-3601-068(ถ)	นักวิชาการสาธารณสุข	ชก.	24-1-06-3601-068(ถ)	นักวิชาการสาธารณสุข	ชก.				(เงินอุดหนุน)
397	น.ส.กุซิมะห์ สะมะหะมะ	พยาบาลศาสตรบัณฑิต	24-1-06-3602-103(ถ)	พยาบาลวิชาชีพ	ชก.	24-1-06-3602-103(ถ)	พยาบาลวิชาชีพ	ชก.				(เงินอุดหนุน)
กลุ่มเวชปฏิบัติครอบครัว						กลุ่มเวชปฏิบัติครอบครัว						
398	น.ส.สุฮายาตี จูมะ	สาธารณสุขศาสตรบัณฑิต	24-1-06-3601-069(ถ)	นักวิชาการสาธารณสุข	ชก.	24-1-06-3601-069(ถ)	นักวิชาการสาธารณสุข	ชก.				(เงินอุดหนุน)
399	น.ส.วารือดะห์ กาเจ	พยาบาลศาสตรบัณฑิต	24-1-06-3602-104(ถ)	พยาบาลวิชาชีพ	ชก.	24-1-06-3602-104(ถ)	พยาบาลวิชาชีพ	ชก.				(เงินอุดหนุน)
โรงพยาบาลส่งเสริมสุขภาพตำบลเรียง (ขนาดกลาง)												
400	นางนุรไอรัน๊ะห์ ตะมะ	ประกาศนียบัตร สาธารณสุขศาสตร์	24-1-06-4601-013(ถ)	ผ.รพ.สต. (เจ้าพนักงานสาธารณสุข)	อส.	24-1-06-4601-013(ถ)	ผ.รพ.สต. (เจ้าพนักงานสาธารณสุข)	อส.				(เงินอุดหนุน)
กลุ่มบริหารสาธารณสุข						กลุ่มบริหารสาธารณสุข						
401	ว่าง	-	24-1-06-3601-178(ถ)	นักวิชาการสาธารณสุข	ปก/ชก.	24-1-06-3601-178(ถ)	นักวิชาการสาธารณสุข	ปก/ชก.	สรรหาเมื่อได้รับการจัดสรรงบประมาณ			(ว่างเดิม)
402	ว่าง	-	24-1-06-4201-038(ถ)	เจ้าพนักงานการเงินและบัญชี	ปง./ชง.	24-1-06-4201-038(ถ)	เจ้าพนักงานการเงินและบัญชี	ปง./ชง.	สรรหาเมื่อได้รับการจัดสรรงบประมาณ			(ว่างเดิม)
กลุ่มส่งเสริมป้องกันควบคุมโรค						กลุ่มส่งเสริมป้องกันควบคุมโรค						
403	น.ส.พาศิเมาะ ตันหยงดาโอะ	วิทยาศาสตร์บัณฑิต	24-1-06-3601-070(ถ)	นักวิชาการสาธารณสุข	ชก.	24-1-06-3601-070(ถ)	นักวิชาการสาธารณสุข	ชก.				(เงินอุดหนุน)
404	นางพัญญิตี หามะ	พยาบาลศาสตรบัณฑิต	24-1-06-3602-105(ถ)	พยาบาลวิชาชีพ	ชก.	24-1-06-3602-105(ถ)	พยาบาลวิชาชีพ	ชก.				(เงินอุดหนุน)
กลุ่มเวชปฏิบัติครอบครัว						กลุ่มเวชปฏิบัติครอบครัว						
405	ว่าง	-	24-1-06-3601-179(ถ)	นักวิชาการสาธารณสุข	ปก/ชก.	24-1-06-3601-179(ถ)	นักวิชาการสาธารณสุข	ปก/ชก.	สรรหาเมื่อได้รับการจัดสรรงบประมาณ			(ว่างเดิม)
406	นางคังสนีย์ มะยิ	พยาบาลศาสตร บัณฑิต (ต่อเนื่อง)	24-1-06-3602-106(ถ)	พยาบาลวิชาชีพ	ชก.	24-1-06-3602-106(ถ)	พยาบาลวิชาชีพ	ชก.				(เงินอุดหนุน)

กองสาธารณสุข

ที่	ชื่อ-สกุล	คุณวุฒิการศึกษา	กรอบอัตราค่าจ้างเดิม			กรอบอัตราค่าจ้างใหม่			เงินเดือน	เงินประจำตำแหน่ง		หมายเหตุ
			เลขที่ตำแหน่ง	ตำแหน่ง	ระดับ	เลขที่ตำแหน่ง	ตำแหน่ง	ระดับ		เงินประจำตำแหน่ง	เงินค่าตอบแทน/เงินเพิ่มอื่นๆ	
โรงพยาบาลส่งเสริมสุขภาพตำบลบ้านซื่อเลาะ (ขนาดกลาง)												
407	น.ส.สุไวยะห์ ยูนู	วิทยาศาสตร์บัณฑิต	24-1-06-3601-071(ถ)	ผอ.รพ.สต. (นักวิชาการสาธารณสุข)	ชก.	24-1-06-3601-071(ถ)	ผอ.รพ.สต. (นักวิชาการสาธารณสุข)	ชก.				(เงินอุดหนุน)
กลุ่มบริหารสาธารณสุข						กลุ่มบริหารสาธารณสุข						
408	ว่าง	-	24-1-06-3601-180(ถ)	นักวิชาการสาธารณสุข	ปก/ชก.	24-1-06-3601-180(ถ)	นักวิชาการสาธารณสุข	ปก/ชก.	สรรหาเมื่อได้รับการจัดสรรงบประมาณ		(ว่างเดิม)	
409	ว่าง	-	24-1-06-4101-045(ถ)	เจ้าพนักงานธุรการ	ปง./ชง.	24-1-06-4101-045(ถ)	เจ้าพนักงานธุรการ	ปง./ชง.	สรรหาเมื่อได้รับการจัดสรรงบประมาณ		(ว่างเดิม)	
410	ว่าง	-	24-1-06-4201-039(ถ)	เจ้าพนักงานการเงินและบัญชี	ปง./ชง.	24-1-06-4201-039(ถ)	เจ้าพนักงานการเงินและบัญชี	ปง./ชง.	สรรหาเมื่อได้รับการจัดสรรงบประมาณ		(ว่างเดิม)	
กลุ่มส่งเสริมป้องกันควบคุมโรค						กลุ่มส่งเสริมป้องกันควบคุมโรค						
411	ว่าง	-	24-1-06-3601-181(ถ)	นักวิชาการสาธารณสุข	ปก/ชก.	24-1-06-3601-181(ถ)	นักวิชาการสาธารณสุข	ปก/ชก.	สรรหาเมื่อได้รับการจัดสรรงบประมาณ		(ว่างเดิม)	
412	น.ส.มาวีระชา มะดีเยาะ	พยาบาลศาสตรบัณฑิต	24-1-06-3602-194(ถ)	พยาบาลวิชาชีพ	ปก.	24-1-06-3602-194(ถ)	พยาบาลวิชาชีพ	ปก.			(เงินอุดหนุน)	
413	ว่าง	-	24-1-06-4609-025(ถ)	เจ้าพนักงานทันตสาธารณสุข	ปง./ชง.	24-1-06-4609-025(ถ)	เจ้าพนักงานทันตสาธารณสุข	ปง./ชง.	สรรหาเมื่อได้รับการจัดสรรงบประมาณ		(ว่างเดิม)	
กลุ่มเวชปฏิบัติครอบครัว						กลุ่มเวชปฏิบัติครอบครัว						
414	ว่าง	-	24-1-06-3601-182(ถ)	นักวิชาการสาธารณสุข	ปก/ชก.	24-1-06-3601-182(ถ)	นักวิชาการสาธารณสุข	ปก/ชก.	สรรหาเมื่อได้รับการจัดสรรงบประมาณ		(ว่างเดิม)	
415	ว่าง	-	24-1-06-3601-183(ถ)	นักวิชาการสาธารณสุข	ปก/ชก.	24-1-06-3601-183(ถ)	นักวิชาการสาธารณสุข	ปก/ชก.	สรรหาเมื่อได้รับการจัดสรรงบประมาณ		(ว่างเดิม)	
416	น.ส.ศันสนีย์ เจ๊ะมะ	พยาบาลศาสตรบัณฑิต	24-1-06-3602-107(ถ)	พยาบาลวิชาชีพ	ชก.	24-1-06-3602-107(ถ)	พยาบาลวิชาชีพ	ชก.			(เงินอุดหนุน)	
417	ว่าง	-	24-1-06-3602-195(ถ)	พยาบาลวิชาชีพ	ปก/ชก.	24-1-06-3602-195(ถ)	พยาบาลวิชาชีพ	ปก/ชก.	สรรหาเมื่อได้รับการจัดสรรงบประมาณ		(ว่างเดิม)	
418	ว่าง	-	24-1-06-3605-027(ถ)	แพทย์แผนไทย	ปก/ชก.	24-1-06-3605-027(ถ)	แพทย์แผนไทย	ปก/ชก.	สรรหาเมื่อได้รับการจัดสรรงบประมาณ		(ว่างเดิม)	
โรงพยาบาลส่งเสริมสุขภาพตำบลบ้านมะนังป็นยัง (ขนาดกลาง)												
419	น.ส.ยามีนะ มะแด	วิทยาศาสตร์บัณฑิต	24-1-06-3601-072(ถ)	ผอ.รพ.สต. (นักวิชาการสาธารณสุข)	ชก.	24-1-06-3601-072(ถ)	ผอ.รพ.สต. (นักวิชาการสาธารณสุข)	ชก.				(เงินอุดหนุน)
กลุ่มบริหารสาธารณสุข						กลุ่มบริหารสาธารณสุข						
420	ว่าง	-	24-1-06-3601-184(ถ)	นักวิชาการสาธารณสุข	ปก/ชก.	24-1-06-3601-184(ถ)	นักวิชาการสาธารณสุข	ปก/ชก.	สรรหาเมื่อได้รับการจัดสรรงบประมาณ		(ว่างเดิม)	
421	ว่าง	-	24-1-06-4101-046(ถ)	เจ้าพนักงานธุรการ	ปง./ชง.	24-1-06-4101-046(ถ)	เจ้าพนักงานธุรการ	ปง./ชง.	สรรหาเมื่อได้รับการจัดสรรงบประมาณ		(ว่างเดิม)	
422	ว่าง	-	24-1-06-4201-040(ถ)	เจ้าพนักงานการเงินและบัญชี	ปง./ชง.	24-1-06-4201-040(ถ)	เจ้าพนักงานการเงินและบัญชี	ปง./ชง.	สรรหาเมื่อได้รับการจัดสรรงบประมาณ		(ว่างเดิม)	
กลุ่มส่งเสริมป้องกันควบคุมโรค						กลุ่มส่งเสริมป้องกันควบคุมโรค						
423	ว่าง	-	24-1-06-3601-185(ถ)	นักวิชาการสาธารณสุข	ปก/ชก.	24-1-06-3601-185(ถ)	นักวิชาการสาธารณสุข	ปก/ชก.	สรรหาเมื่อได้รับการจัดสรรงบประมาณ		(ว่างเดิม)	
424	นายชาติ ตือรามแม	พยาบาลศาสตรบัณฑิต	24-1-06-3602-108(ถ)	พยาบาลวิชาชีพ	ชก.	24-1-06-3602-108(ถ)	พยาบาลวิชาชีพ	ชก.			(เงินอุดหนุน)	
425	ว่าง	-	24-1-06-4609-026(ถ)	เจ้าพนักงานทันตสาธารณสุข	ปง./ชง.	24-1-06-4609-026(ถ)	เจ้าพนักงานทันตสาธารณสุข	ปง./ชง.	สรรหาเมื่อได้รับการจัดสรรงบประมาณ		(ว่างเดิม)	
กลุ่มเวชปฏิบัติครอบครัว						กลุ่มเวชปฏิบัติครอบครัว						
426	ว่าง	-	24-1-06-3601-186(ถ)	นักวิชาการสาธารณสุข	ปก/ชก.	24-1-06-3601-186(ถ)	นักวิชาการสาธารณสุข	ปก/ชก.	สรรหาเมื่อได้รับการจัดสรรงบประมาณ		(ว่างเดิม)	
427	ว่าง	-	24-1-06-3601-187(ถ)	นักวิชาการสาธารณสุข	ปก/ชก.	24-1-06-3601-187(ถ)	นักวิชาการสาธารณสุข	ปก/ชก.	สรรหาเมื่อได้รับการจัดสรรงบประมาณ		(ว่างเดิม)	
428	น.ส.รุสนีตา สนิทกันภัย	พยาบาลศาสตรบัณฑิต	24-1-06-3602-109(ถ)	พยาบาลวิชาชีพ	ชก.	24-1-06-3602-109(ถ)	พยาบาลวิชาชีพ	ชก.			(เงินอุดหนุน)	

กองสาธารณสุข

ที่	ชื่อ-สกุล	คุณวุฒิ การศึกษา	กรอบอัตราเก่าเดิม			กรอบอัตราค่าใหม่			เงินเดือน	เงินประจำตำแหน่ง		หมายเหตุ
			เลขที่ ตำแหน่ง	ตำแหน่ง	ระดับ	เลขที่ ตำแหน่ง	ตำแหน่ง	ระดับ		เงินประจำ ตำแหน่ง	เงินค่าตอบแทน /เงินเพิ่มอื่นๆ	
429	น.ส.ปาท้อมี เจ๊ะคอเลาะ	พยาบาลศาสตรบัณฑิต	24-1-06-3602-196(ถ)	พยาบาลวิชาชีพ	ชก.	24-1-06-3602-196(ถ)	พยาบาลวิชาชีพ	ชก.				(เงินอุดหนุน)
430	ว่าง	-	24-1-06-3605-028(ถ)	แพทย์แผนไทย	ปก/ชก.	24-1-06-3605-028(ถ)	แพทย์แผนไทย	ปก/ชก.	สรรหาเมื่อได้รับการจัดสรรงบประมาณ			(ว่างเดิม)
โรงพยาบาลส่งเสริมสุขภาพตำบลบ้านนาโงกือเต๊ะ (ขนาดกลาง)												
431	ว่าง	-	24-1-06-3601-188(ถ)	ผอ.รพ.สต. (นักวิชาการสาธารณสุข)	ชก.	24-1-06-3601-188(ถ)	ผอ.รพ.สต. (นักวิชาการสาธารณสุข)	ชก.				(ว่างเดิม)
กลุ่มบริหารสาธารณสุข						กลุ่มบริหารสาธารณสุข						
432	ว่าง	-	24-1-06-3601-189(ถ)	นักวิชาการสาธารณสุข	ปก/ชก.	24-1-06-3601-189(ถ)	นักวิชาการสาธารณสุข	ปก/ชก.	สรรหาเมื่อได้รับการจัดสรรงบประมาณ			(ว่างเดิม)
433	ว่าง	-	24-1-06-4101-047(ถ)	เจ้าพนักงานธุรการ	ปง./ชง.	24-1-06-4101-047(ถ)	เจ้าพนักงานธุรการ	ปง./ชง.	สรรหาเมื่อได้รับการจัดสรรงบประมาณ			(ว่างเดิม)
434	ว่าง	-	24-1-06-4201-041(ถ)	เจ้าพนักงานการเงินและบัญชี	ปง./ชง.	24-1-06-4201-041(ถ)	เจ้าพนักงานการเงินและบัญชี	ปง./ชง.	สรรหาเมื่อได้รับการจัดสรรงบประมาณ			(ว่างเดิม)
กลุ่มส่งเสริมป้องกันควบคุมโรค						กลุ่มส่งเสริมป้องกันควบคุมโรค						
435	นายมาหมะฟาริก ตาละ	วิทยาศาสตร์บัณฑิต	24-1-06-3601-073(ถ)	นักวิชาการสาธารณสุข	ชก.	24-1-06-3601-073(ถ)	นักวิชาการสาธารณสุข	ชก.				(เงินอุดหนุน)
436	น.ส.สิทธิดอฮาณา อาลี	พยาบาลศาสตรบัณฑิต	24-1-06-3602-110(ถ)	พยาบาลวิชาชีพ	ชก.	24-1-06-3602-110(ถ)	พยาบาลวิชาชีพ	ชก.				(เงินอุดหนุน)
437	ว่าง	-	24-1-06-4609-027(ถ)	เจ้าพนักงานทันตสาธารณสุข	ปง./ชง.	24-1-06-4609-027(ถ)	เจ้าพนักงานทันตสาธารณสุข	ปง./ชง.	สรรหาเมื่อได้รับการจัดสรรงบประมาณ			(ว่างเดิม)
กลุ่มเวชปฏิบัติครอบครัว						กลุ่มเวชปฏิบัติครอบครัว						
438	ว่าง	-	24-1-06-3601-190(ถ)	นักวิชาการสาธารณสุข	ปก/ชก.	24-1-06-3601-190(ถ)	นักวิชาการสาธารณสุข	ปก/ชก.	สรรหาเมื่อได้รับการจัดสรรงบประมาณ			(ว่างเดิม)
439	ว่าง	-	24-1-06-3601-191(ถ)	นักวิชาการสาธารณสุข	ปก/ชก.	24-1-06-3601-191(ถ)	นักวิชาการสาธารณสุข	ปก/ชก.	สรรหาเมื่อได้รับการจัดสรรงบประมาณ			(ว่างเดิม)
440	น.ส.นาอิมะ เจะเลาะ	พยาบาลศาสตรบัณฑิต	24-1-06-3602-111(ถ)	พยาบาลวิชาชีพ	ชก.	24-1-06-3602-111(ถ)	พยาบาลวิชาชีพ	ชก.				(เงินอุดหนุน)
441	นางนุรฮูสนา อิบรอฮิม	พยาบาลศาสตรบัณฑิต	24-1-06-3602-197(ถ)	พยาบาลวิชาชีพ	ชก.	24-1-06-3602-197(ถ)	พยาบาลวิชาชีพ	ชก.				(เงินอุดหนุน)
442	ว่าง	-	24-1-06-3605-029(ถ)	แพทย์แผนไทย	ปก/ชก.	24-1-06-3605-029(ถ)	แพทย์แผนไทย	ปก/ชก.	สรรหาเมื่อได้รับการจัดสรรงบประมาณ			(ว่างเดิม)
โรงพยาบาลส่งเสริมสุขภาพตำบลบาง (ขนาดกลาง)												
443	นายอาซัน สมะแอ	วิทยาศาสตร์บัณฑิต	24-1-06-3601-074(ถ)	ผอ.รพ.สต. (นักวิชาการสาธารณสุข)	ชก.	24-1-06-3601-074(ถ)	ผอ.รพ.สต. (นักวิชาการสาธารณสุข)	ชก.				(เงินอุดหนุน)
กลุ่มบริหารสาธารณสุข						กลุ่มบริหารสาธารณสุข						
444	น.ส.นุรียะห์ มะนอ	สาธารณสุขศาสตรบัณฑิต	24-1-06-3601-075(ถ)	นักวิชาการสาธารณสุข	ชก.	24-1-06-3601-075(ถ)	นักวิชาการสาธารณสุข	ชก.				(เงินอุดหนุน)
445	ว่าง	-	24-1-06-4101-048(ถ)	เจ้าพนักงานธุรการ	ปง./ชง.	24-1-06-4101-048(ถ)	เจ้าพนักงานธุรการ	ปง./ชง.	สรรหาเมื่อได้รับการจัดสรรงบประมาณ			(ว่างเดิม)
446	ว่าง	-	24-1-06-4201-042(ถ)	เจ้าพนักงานการเงินและบัญชี	ปง./ชง.	24-1-06-4201-042(ถ)	เจ้าพนักงานการเงินและบัญชี	ปง./ชง.	สรรหาเมื่อได้รับการจัดสรรงบประมาณ			(ว่างเดิม)
กลุ่มส่งเสริมป้องกันควบคุมโรค						กลุ่มส่งเสริมป้องกันควบคุมโรค						
447	ว่าง	-	24-1-06-3601-192(ถ)	นักวิชาการสาธารณสุข	ปก/ชก.	24-1-06-3601-192(ถ)	นักวิชาการสาธารณสุข	ปก/ชก.	สรรหาเมื่อได้รับการจัดสรรงบประมาณ			(ว่างเดิม)
448	น.ส.ฮารูวานี อาแว	พยาบาลศาสตรบัณฑิต	24-1-06-3602-112(ถ)	พยาบาลวิชาชีพ	ชก.	24-1-06-3602-112(ถ)	พยาบาลวิชาชีพ	ชก.				(เงินอุดหนุน)
449	ว่าง	-	24-1-06-4609-028(ถ)	เจ้าพนักงานทันตสาธารณสุข	ปง./ชง.	24-1-06-4609-028(ถ)	เจ้าพนักงานทันตสาธารณสุข	ปง./ชง.	สรรหาเมื่อได้รับการจัดสรรงบประมาณ			(ว่างเดิม)
กลุ่มเวชปฏิบัติครอบครัว						กลุ่มเวชปฏิบัติครอบครัว						
450	ว่าง	-	24-1-06-3601-193(ถ)	นักวิชาการสาธารณสุข	ปก/ชก.	24-1-06-3601-193(ถ)	นักวิชาการสาธารณสุข	ปก/ชก.	สรรหาเมื่อได้รับการจัดสรรงบประมาณ			(ว่างเดิม)

กองสาธารณสุข

ที่	ชื่อ-สกุล	คุณวุฒิการศึกษา	กรอบอัตราเก่าเดิม			กรอบอัตราค่าใหม่			เงินเดือน	เงินประจำตำแหน่ง		หมายเหตุ
			เลขที่ตำแหน่ง	ตำแหน่ง	ระดับ	เลขที่ตำแหน่ง	ตำแหน่ง	ระดับ		เงินประจำตำแหน่ง	เงินค่าตอบแทน /เงินเพิ่มอื่นๆ	
451	ว่าง	-	24-1-06-3601-194(ถ)	นักวิชาการสาธารณสุข	ปก/ชก.	24-1-06-3601-194(ถ)	นักวิชาการสาธารณสุข	ปก/ชก.	สรรหาเมื่อได้รับการจัดสรรงบประมาณ		(ว่างเดิม)	
452	น.ส.สาปิยะห์ ยาสาและ	พยาบาลศาสตรบัณฑิต	24-1-06-3602-113(ถ)	พยาบาลวิชาชีพ	ชก.	24-1-06-3602-113(ถ)	พยาบาลวิชาชีพ	ชก.			(เงินอุดหนุน)	
453	ว่าง	-	24-1-06-3602-198(ถ)	พยาบาลวิชาชีพ	ปก/ชก.	24-1-06-3602-198(ถ)	พยาบาลวิชาชีพ	ปก/ชก.	สรรหาเมื่อได้รับการจัดสรรงบประมาณ		(ว่างเดิม)	
454	ว่าง	-	24-1-06-3605-030(ถ)	แพทย์แผนไทย	ปก/ชก.	24-1-06-3605-030(ถ)	แพทย์แผนไทย	ปก/ชก.	สรรหาเมื่อได้รับการจัดสรรงบประมาณ		(ว่างเดิม)	
โรงพยาบาลส่งเสริมสุขภาพตำบลบ้านอุยิ (ขนาดกลาง)												
455	น.ส.รุชี่ลา มาหะมะ	วิทยาศาสตร์บัณฑิต	24-1-06-3601-076(ถ)	ผ.ร.พ.สต. (นักวิชาการสาธารณสุข)	ชก.	24-1-06-3601-076(ถ)	ผ.ร.พ.สต. (นักวิชาการสาธารณสุข)	ชก.			(เงินอุดหนุน)	
กลุ่มบริหารสาธารณสุข						กลุ่มบริหารสาธารณสุข						
456	นางนิรมาลย์ ดือราซอ	วิทยาศาสตร์บัณฑิต	24-1-06-3601-077(ถ)	นักวิชาการสาธารณสุข	ชก.	24-1-06-3601-077(ถ)	นักวิชาการสาธารณสุข	ชก.			(เงินอุดหนุน)	
457	ว่าง	-	24-1-06-4101-049(ถ)	เจ้าพนักงานธุรการ	ปง./ชง.	24-1-06-4101-049(ถ)	เจ้าพนักงานธุรการ	ปง./ชง.	สรรหาเมื่อได้รับการจัดสรรงบประมาณ		(ว่างเดิม)	
458	ว่าง	-	24-1-06-4201-043(ถ)	เจ้าพนักงานการเงินและบัญชี	ปง./ชง.	24-1-06-4201-043(ถ)	เจ้าพนักงานการเงินและบัญชี	ปง./ชง.	สรรหาเมื่อได้รับการจัดสรรงบประมาณ		(ว่างเดิม)	
กลุ่มส่งเสริมป้องกันควบคุมโรค						กลุ่มส่งเสริมป้องกันควบคุมโรค						
459	น.ส.ชาปรียะห์ เจ๊ะอิ่ง	วิทยาศาสตร์บัณฑิต	24-1-06-3601-078(ถ)	นักวิชาการสาธารณสุข	ชก.	24-1-06-3601-078(ถ)	นักวิชาการสาธารณสุข	ชก.			(เงินอุดหนุน)	
460	น.ส.ฮาริตา ยีมะยี่	พยาบาลศาสตรบัณฑิต	24-1-06-3602-116(ถ)	พยาบาลวิชาชีพ	ชก.	24-1-06-3602-116(ถ)	พยาบาลวิชาชีพ	ชก.			(เงินอุดหนุน)	
461	ว่าง	-	24-1-06-4609-029(ถ)	เจ้าพนักงานทันตสาธารณสุข	ปง./ชง.	24-1-06-4609-029(ถ)	เจ้าพนักงานทันตสาธารณสุข	ปง./ชง.	สรรหาเมื่อได้รับการจัดสรรงบประมาณ		(ว่างเดิม)	
กลุ่มเวชปฏิบัติครอบครัว						กลุ่มเวชปฏิบัติครอบครัว						
462	ว่าง	-	24-1-06-3601-195(ถ)	นักวิชาการสาธารณสุข	ปก/ชก.	24-1-06-3601-195(ถ)	นักวิชาการสาธารณสุข	ปก/ชก.	สรรหาเมื่อได้รับการจัดสรรงบประมาณ		(ว่างเดิม)	
463	นางมารียะห์ สะแต	พยาบาลศาสตรบัณฑิต	24-1-06-3602-114(ถ)	พยาบาลวิชาชีพ	ชก.	24-1-06-3602-114(ถ)	พยาบาลวิชาชีพ	ชก.			(เงินอุดหนุน)	
464	น.ส.นุรีดา กาเดร์	พยาบาลศาสตรบัณฑิต	24-1-06-3602-115(ถ)	พยาบาลวิชาชีพ	ชก.	24-1-06-3602-115(ถ)	พยาบาลวิชาชีพ	ชก.			(เงินอุดหนุน)	
465	ว่าง	-	24-1-06-3602-216(ถ)	พยาบาลวิชาชีพ	ปก/ชก.	24-1-06-3602-216(ถ)	พยาบาลวิชาชีพ	ปก/ชก.	สรรหาเมื่อได้รับการจัดสรรงบประมาณ		(ว่างเดิม)	
466	ว่าง	-	24-1-06-3605-031(ถ)	แพทย์แผนไทย	ปก/ชก.	24-1-06-3605-031(ถ)	แพทย์แผนไทย	ปก/ชก.	สรรหาเมื่อได้รับการจัดสรรงบประมาณ		(ว่างเดิม)	
โรงพยาบาลส่งเสริมสุขภาพตำบลลาโละ (ขนาดกลาง)												
467	นางมาลีอเตาะ ปือราเฮง	สาธารณสุขศาสตรบัณฑิต	24-1-06-3601-079(ถ)	ผ.ร.พ.สต. (นักวิชาการสาธารณสุข)	ชก.	24-1-06-3601-079(ถ)	ผ.ร.พ.สต. (นักวิชาการสาธารณสุข)	ชก.			(เงินอุดหนุน)	
กลุ่มบริหารสาธารณสุข						กลุ่มบริหารสาธารณสุข						
468	ว่าง	-	24-1-06-3601-196(ถ)	นักวิชาการสาธารณสุข	ปก/ชก.	24-1-06-3601-196(ถ)	นักวิชาการสาธารณสุข	ปก/ชก.	สรรหาเมื่อได้รับการจัดสรรงบประมาณ		(ว่างเดิม)	
469	ว่าง	-	24-1-06-4101-050(ถ)	เจ้าพนักงานธุรการ	ปง./ชง.	24-1-06-4101-050(ถ)	เจ้าพนักงานธุรการ	ปง./ชง.	สรรหาเมื่อได้รับการจัดสรรงบประมาณ		(ว่างเดิม)	
470	ว่าง	-	24-1-06-4201-044(ถ)	เจ้าพนักงานการเงินและบัญชี	ปง./ชง.	24-1-06-4201-044(ถ)	เจ้าพนักงานการเงินและบัญชี	ปง./ชง.	สรรหาเมื่อได้รับการจัดสรรงบประมาณ		(ว่างเดิม)	
กลุ่มส่งเสริมป้องกันควบคุมโรค						กลุ่มส่งเสริมป้องกันควบคุมโรค						
471	น.ส.ฟูซียะห์ เจ๊ะมะ	วิทยาศาสตร์บัณฑิต	24-1-06-3601-080(ถ)	นักวิชาการสาธารณสุข	ชก.	24-1-06-3601-080(ถ)	นักวิชาการสาธารณสุข	ชก.			(เงินอุดหนุน)	
472	น.ส.นุรมาเรีย ยาดัง	พยาบาลศาสตรบัณฑิต	24-1-06-3602-118(ถ)	พยาบาลวิชาชีพ	ชก.	24-1-06-3602-118(ถ)	พยาบาลวิชาชีพ	ชก.			(เงินอุดหนุน)	
473	ว่าง	-	24-1-06-4609-030(ถ)	เจ้าพนักงานทันตสาธารณสุข	ปง./ชง.	24-1-06-4609-030(ถ)	เจ้าพนักงานทันตสาธารณสุข	ปง./ชง.	สรรหาเมื่อได้รับการจัดสรรงบประมาณ		(ว่างเดิม)	

กองสาธารณสุข

ที่	ชื่อ-สกุล	คุณวุฒิการศึกษา	กรอบอัตราเก่าเดิม			กรอบอัตราค่าใหม่			เงินเดือน	เงินประจำตำแหน่ง		หมายเหตุ
			เลขที่ตำแหน่ง	ตำแหน่ง	ระดับ	เลขที่ตำแหน่ง	ตำแหน่ง	ระดับ		เงินประจำตำแหน่ง	เงินค่าตอบแทน/เงินเพิ่มอื่นๆ	
กลุ่มเวชปฏิบัติครอบครัว						กลุ่มเวชปฏิบัติครอบครัว						
474	ว่าง	-	24-1-06-3601-081(ถ)	นักวิชาการสาธารณสุข	ปก/ชก.	24-1-06-3601-081(ถ)	นักวิชาการสาธารณสุข	ปก/ชก.	สรรหาเมื่อได้รับการจัดสรรงบประมาณ		(ว่างเดิม)	
475	ว่าง	-	24-1-06-3601-197(ถ)	นักวิชาการสาธารณสุข	ปก/ชก.	24-1-06-3601-197(ถ)	นักวิชาการสาธารณสุข	ปก/ชก.	สรรหาเมื่อได้รับการจัดสรรงบประมาณ		(ว่างเดิม)	
476	นายอัสสุลเลาะห์ แก่ต่อง	พยาบาลศาสตรบัณฑิต	24-1-06-3602-117(ถ)	พยาบาลวิชาชีพ	ชก.	24-1-06-3602-117(ถ)	พยาบาลวิชาชีพ	ชก.			(เงินอุดหนุน)	
477	นางนุรอาชีซะ มานีบากอ	พยาบาลศาสตรบัณฑิต	24-1-06-3602-199(ถ)	พยาบาลวิชาชีพ	ชก.	24-1-06-3602-199(ถ)	พยาบาลวิชาชีพ	ชก.			(เงินอุดหนุน)	
478	ว่าง	-	24-1-06-3605-032(ถ)	แพทย์แผนไทย	ปก/ชก.	24-1-06-3605-032(ถ)	แพทย์แผนไทย	ปก/ชก.	สรรหาเมื่อได้รับการจัดสรรงบประมาณ		(ว่างเดิม)	
โรงพยาบาลส่งเสริมสุขภาพตำบลบ้านโคกสะอาด (ขนาดกลาง)												
479	ว่าง	-	24-1-06-3601-198(ถ)	ผอ.รพ.สต. (นักวิชาการสาธารณสุข)	ชก.	24-1-06-3601-198(ถ)	ผอ.รพ.สต. (นักวิชาการสาธารณสุข)	ชก.			(ว่างเดิม)	
กลุ่มบริหารสาธารณสุข						กลุ่มบริหารสาธารณสุข						
480	นายอ็อบราเฮง มือเส้า	สาธารณสุขศาสตรบัณฑิต	24-1-06-3601-082(ถ)	นักวิชาการสาธารณสุข	ชก.	24-1-06-3601-082(ถ)	นักวิชาการสาธารณสุข	ชก.			(เงินอุดหนุน)	
481	ว่าง	-	24-1-06-4101-051(ถ)	เจ้าพนักงานธุรการ	ปง./ชง.	24-1-06-4101-051(ถ)	เจ้าพนักงานธุรการ	ปง./ชง.	สรรหาเมื่อได้รับการจัดสรรงบประมาณ		(ว่างเดิม)	
482	ว่าง	-	24-1-06-4201-045(ถ)	เจ้าพนักงานการเงินและบัญชี	ปง./ชง.	24-1-06-4201-045(ถ)	เจ้าพนักงานการเงินและบัญชี	ปง./ชง.	สรรหาเมื่อได้รับการจัดสรรงบประมาณ		(ว่างเดิม)	
กลุ่มส่งเสริมป้องกันควบคุมโรค						กลุ่มส่งเสริมป้องกันควบคุมโรค						
483	น.ส.อัสดดา แดเม้า	วิทยาศาสตร์บัณฑิต	24-1-06-3601-083(ถ)	นักวิชาการสาธารณสุข	ชก.	24-1-06-3601-083(ถ)	นักวิชาการสาธารณสุข	ชก.			(เงินอุดหนุน)	
484	ว่าง	-	24-1-06-3602-119(ถ)	พยาบาลวิชาชีพ	ปก/ชก.	24-1-06-3602-119(ถ)	พยาบาลวิชาชีพ	ปก/ชก.	สรรหาเมื่อได้รับการจัดสรรงบประมาณ		(ว่างเดิม)	
485	น.ส.รีซาร์ เจ๊ะมามะ	ประกาศนียบัตรสาธารณสุขศาสตร์	24-1-06-4601-014(ถ)	เจ้าพนักงานสาธารณสุข	ชง.	24-1-06-4601-014(ถ)	เจ้าพนักงานสาธารณสุข	ชง.			(เงินอุดหนุน)	
กลุ่มเวชปฏิบัติครอบครัว						กลุ่มเวชปฏิบัติครอบครัว						
486	ว่าง	-	24-1-06-3601-199(ถ)	นักวิชาการสาธารณสุข	ปก/ชก.	24-1-06-3601-199(ถ)	นักวิชาการสาธารณสุข	ปก/ชก.	สรรหาเมื่อได้รับการจัดสรรงบประมาณ		(ว่างเดิม)	
487	ว่าง	-	24-1-06-3601-200(ถ)	นักวิชาการสาธารณสุข	ปก/ชก.	24-1-06-3601-200(ถ)	นักวิชาการสาธารณสุข	ปก/ชก.	สรรหาเมื่อได้รับการจัดสรรงบประมาณ		(ว่างเดิม)	
488	นายกุศลรัตน์ ไทรบุรี	พยาบาลศาสตรบัณฑิต	24-1-06-3602-120(ถ)	พยาบาลวิชาชีพ	ชก.	24-1-06-3602-120(ถ)	พยาบาลวิชาชีพ	ชก.			(เงินอุดหนุน)	
489	ว่าง	-	24-1-06-3602-200(ถ)	พยาบาลวิชาชีพ	ปก/ชก.	24-1-06-3602-200(ถ)	พยาบาลวิชาชีพ	ปก/ชก.	สรรหาเมื่อได้รับการจัดสรรงบประมาณ		(ว่างเดิม)	
490	ว่าง	-	24-1-06-3605-033(ถ)	แพทย์แผนไทย	ปก/ชก.	24-1-06-3605-033(ถ)	แพทย์แผนไทย	ปก/ชก.	สรรหาเมื่อได้รับการจัดสรรงบประมาณ		(ว่างเดิม)	
โรงพยาบาลส่งเสริมสุขภาพตำบลบ้านตายา (ขนาดเล็ก)												
491	นายภิโรสันต์ สามะ	ประกาศนียบัตรสาธารณสุขศาสตร์	24-1-06-4601-015(ถ)	ผอ.รพ.สต. (เจ้าพนักงานสาธารณสุข)	อส.	24-1-06-4601-015(ถ)	ผอ.รพ.สต. (เจ้าพนักงานสาธารณสุข)	อส.			(เงินอุดหนุน) (เงินอุดหนุน)	
กลุ่มบริหารสาธารณสุข						กลุ่มบริหารสาธารณสุข						
492	ว่าง	-	24-1-06-3601-201(ถ)	นักวิชาการสาธารณสุข	ปก/ชก.	24-1-06-3601-201(ถ)	นักวิชาการสาธารณสุข	ปก/ชก.	สรรหาเมื่อได้รับการจัดสรรงบประมาณ		(ว่างเดิม)	
493	ว่าง	-	24-1-06-4201-046(ถ)	เจ้าพนักงานการเงินและบัญชี	ปง./ชง.	24-1-06-4201-046(ถ)	เจ้าพนักงานการเงินและบัญชี	ปง./ชง.	สรรหาเมื่อได้รับการจัดสรรงบประมาณ		(ว่างเดิม)	

กองสาธารณสุข

ที่	ชื่อ-สกุล	คุณวุฒิการศึกษา	กรอบอัตราเก่าเดิม			กรอบอัตราค่าใหม่			เงินเดือน	เงินประจำตำแหน่ง		หมายเหตุ
			เลขที่ตำแหน่ง	ตำแหน่ง	ระดับ	เลขที่ตำแหน่ง	ตำแหน่ง	ระดับ		เงินประจำตำแหน่ง	เงินค่าตอบแทน/เงินเพิ่มอื่นๆ	
กลุ่มส่งเสริมป้องกันควบคุมโรค						กลุ่มส่งเสริมป้องกันควบคุมโรค						
494	นางนาอิมะห์ สามะ	วิทยาศาสตร์บัณฑิต	24-1-06-3601-084(ถ)	นักวิชาการสาธารณสุข	ชก.	24-1-06-3601-084(ถ)	นักวิชาการสาธารณสุข	ชก.				(เงินอุดหนุน)
495	น.ส.นุรมา เจ๊ะมา	พยาบาลศาสตรบัณฑิต	24-1-06-3602-201(ถ)	พยาบาลวิชาชีพ	ชก.	24-1-06-3602-201(ถ)	พยาบาลวิชาชีพ	ชก.				(เงินอุดหนุน)
กลุ่มเวชปฏิบัติครอบครัว						กลุ่มเวชปฏิบัติครอบครัว						
496	ว่าง	-	24-1-06-3601-202(ถ)	นักวิชาการสาธารณสุข	ปก/ชก.	24-1-06-3601-202(ถ)	นักวิชาการสาธารณสุข	ปก/ชก.	สรรหาเมื่อได้รับการจัดสรรงบประมาณ			(ว่างเดิม)
497	น.ส.นัจมี สามีแลละ	พยาบาลศาสตรบัณฑิต	24-1-06-3602-121(ถ)	พยาบาลวิชาชีพ	ชก.	24-1-06-3602-121(ถ)	พยาบาลวิชาชีพ	ชก.				(เงินอุดหนุน)
โรงพยาบาลส่งเสริมสุขภาพตำบลบ้านยี่อราแป (ขนาดกลาง)												
498	นายสมหมาย สุกแสงทอง	วิทยาศาสตร์บัณฑิต	24-1-06-3601-085(ถ)	ผ.รพ.สต. (นักวิชาการสาธารณสุข)	ชก.	24-1-06-3601-085(ถ)	ผ.รพ.สต. (นักวิชาการสาธารณสุข)	ชก.				(เงินอุดหนุน)
กลุ่มบริหารสาธารณสุข						กลุ่มบริหารสาธารณสุข						
499	น.ส.ฮามียะ คูแซ	วิทยาศาสตร์บัณฑิต	24-1-06-3601-086(ถ)	นักวิชาการสาธารณสุข	ชก.	24-1-06-3601-086(ถ)	นักวิชาการสาธารณสุข	ชก.				(เงินอุดหนุน)
500	ว่าง	-	24-1-06-4101-052(ถ)	เจ้าพนักงานธุรการ	ปง./ชง.	24-1-06-4101-052(ถ)	เจ้าพนักงานธุรการ	ปง./ชง.	สรรหาเมื่อได้รับการจัดสรรงบประมาณ			(ว่างเดิม)
501	ว่าง	-	24-1-06-4201-047(ถ)	เจ้าพนักงานการเงินและบัญชี	ปง./ชง.	24-1-06-4201-047(ถ)	เจ้าพนักงานการเงินและบัญชี	ปง./ชง.	สรรหาเมื่อได้รับการจัดสรรงบประมาณ			(ว่างเดิม)
กลุ่มส่งเสริมป้องกันควบคุมโรค						กลุ่มส่งเสริมป้องกันควบคุมโรค						
502	นางมูนิเราะ ประมูลทรัพย์	วิทยาศาสตร์บัณฑิต	24-1-06-3601-087(ถ)	นักวิชาการสาธารณสุข	ชก.	24-1-06-3601-087(ถ)	นักวิชาการสาธารณสุข	ชก.				(เงินอุดหนุน)
503	น.ส.รอฮานา วาลี	พยาบาลศาสตรบัณฑิต	24-1-06-3602-122(ถ)	พยาบาลวิชาชีพ	ชก.	24-1-06-3602-122(ถ)	พยาบาลวิชาชีพ	ชก.				(เงินอุดหนุน)
504	ว่าง	-	24-1-06-4609-031(ถ)	เจ้าพนักงานทันตสาธารณสุข	ปง./ชง.	24-1-06-4609-031(ถ)	เจ้าพนักงานทันตสาธารณสุข	ปง./ชง.	สรรหาเมื่อได้รับการจัดสรรงบประมาณ			(ว่างเดิม)
กลุ่มเวชปฏิบัติครอบครัว						กลุ่มเวชปฏิบัติครอบครัว						
505	ว่าง	-	24-1-06-3601-203(ถ)	นักวิชาการสาธารณสุข	ปก/ชก.	24-1-06-3601-203(ถ)	นักวิชาการสาธารณสุข	ปก/ชก.	สรรหาเมื่อได้รับการจัดสรรงบประมาณ			(ว่างเดิม)
506	น.ส.นุรีดา เจ๊ะมะ	พยาบาลศาสตรบัณฑิต	24-1-06-3602-123(ถ)	พยาบาลวิชาชีพ	ชก.	24-1-06-3602-123(ถ)	พยาบาลวิชาชีพ	ชก.				(เงินอุดหนุน)
507	น.ส.พจนีย์ ซี	พยาบาลศาสตรบัณฑิต	24-1-06-3602-202(ถ)	พยาบาลวิชาชีพ	ชก.	24-1-06-3602-202(ถ)	พยาบาลวิชาชีพ	ชก.				(เงินอุดหนุน)
508	ว่าง	-	24-1-06-3605-034(ถ)	แพทย์แผนไทย	ปก/ชก.	24-1-06-3605-034(ถ)	แพทย์แผนไทย	ปก/ชก.	สรรหาเมื่อได้รับการจัดสรรงบประมาณ			(ว่างเดิม)
509	ว่าง	-	24-1-06-4608-003(ถ)	เจ้าพนักงานเภสัชกรรม	ปง./ชง.	24-1-06-4608-003(ถ)	เจ้าพนักงานเภสัชกรรม	ปง./ชง.	สรรหาเมื่อได้รับการจัดสรรงบประมาณ			(ว่างเดิม)
โรงพยาบาลส่งเสริมสุขภาพตำบลบ้านบุ๊กคี้อแร (ขนาดกลาง)												
510	ว่าง	-	24-1-06-3601-204(ถ)	ผ.รพ.สต. (นักวิชาการสาธารณสุข)	ชก.	24-1-06-3601-204(ถ)	ผ.รพ.สต. (นักวิชาการสาธารณสุข)	ชก.				(ว่างเดิม)
กลุ่มบริหารสาธารณสุข						กลุ่มบริหารสาธารณสุข						
511	นางนิซารีฟะห์ เจ๊ะมะ	วิทยาศาสตร์บัณฑิต	24-1-06-3601-088(ถ)	นักวิชาการสาธารณสุข	ชก.	24-1-06-3601-088(ถ)	นักวิชาการสาธารณสุข	ชก.				(เงินอุดหนุน)
512	ว่าง	-	24-1-06-4101-053(ถ)	เจ้าพนักงานธุรการ	ปง./ชง.	24-1-06-4101-053(ถ)	เจ้าพนักงานธุรการ	ปง./ชง.	สรรหาเมื่อได้รับการจัดสรรงบประมาณ			(ว่างเดิม)
513	ว่าง	-	24-1-06-4201-048(ถ)	เจ้าพนักงานการเงินและบัญชี	ปง./ชง.	24-1-06-4201-048(ถ)	เจ้าพนักงานการเงินและบัญชี	ปง./ชง.	สรรหาเมื่อได้รับการจัดสรรงบประมาณ			(ว่างเดิม)
กลุ่มส่งเสริมป้องกันควบคุมโรค						กลุ่มส่งเสริมป้องกันควบคุมโรค						
514	ว่าง	-	24-1-06-3601-205(ถ)	นักวิชาการสาธารณสุข	ปก/ชก.	24-1-06-3601-205(ถ)	นักวิชาการสาธารณสุข	ปก/ชก.	สรรหาเมื่อได้รับการจัดสรรงบประมาณ			(ว่างเดิม)

กองสาธารณสุข

ที่	ชื่อ-สกุล	คุณวุฒิการศึกษา	กรอบอัตราเก่าเดิม			กรอบอัตราค่าใหม่			เงินเดือน	เงินประจำตำแหน่ง		หมายเหตุ
			เลขที่ตำแหน่ง	ตำแหน่ง	ระดับ	เลขที่ตำแหน่ง	ตำแหน่ง	ระดับ		เงินประจำตำแหน่ง	เงินค่าตอบแทน/เงินเพิ่มอื่นๆ	
515	น.ส.ฮานีซะห์ แมลละ	พยาบาลศาสตรบัณฑิต	24-1-06-3602-124(ถ)	พยาบาลวิชาชีพ	ชก.	24-1-06-3602-124(ถ)	พยาบาลวิชาชีพ	ชก.				(เงินอุดหนุน)
516	ว่าง	-	24-1-06-4609-032(ถ)	เจ้าพนักงานทันตสาธารณสุข	ปง./ชง.	24-1-06-4609-032(ถ)	เจ้าพนักงานทันตสาธารณสุข	ปง./ชง.	สรรหาเมื่อได้รับการจัดสรรงบประมาณ			(ว่างเดิม)
กลุ่มเวชปฏิบัติครอบครัว						กลุ่มเวชปฏิบัติครอบครัว						
517	ว่าง	-	24-1-06-3601-206(ถ)	นักวิชาการสาธารณสุข	ปก/ชก.	24-1-06-3601-206(ถ)	นักวิชาการสาธารณสุข	ปก/ชก.	สรรหาเมื่อได้รับการจัดสรรงบประมาณ			(ว่างเดิม)
518	ว่าง	-	24-1-06-3601-207(ถ)	นักวิชาการสาธารณสุข	ปก/ชก.	24-1-06-3601-207(ถ)	นักวิชาการสาธารณสุข	ปก/ชก.	สรรหาเมื่อได้รับการจัดสรรงบประมาณ			(ว่างเดิม)
519	นางมารีย์ม หะยีดาโอะ	พยาบาลศาสตรบัณฑิต (ต่อเนื่อง)	24-1-06-3602-203(ถ)	พยาบาลวิชาชีพ	ชก.	24-1-06-3602-203(ถ)	พยาบาลวิชาชีพ	ชก.				(เงินอุดหนุน)
520	ว่าง	-	24-1-06-3602-204(ถ)	พยาบาลวิชาชีพ	ปก/ชก.	24-1-06-3602-204(ถ)	พยาบาลวิชาชีพ	ปก/ชก.	สรรหาเมื่อได้รับการจัดสรรงบประมาณ			(ว่างเดิม)
521	ว่าง	-	24-1-06-3605-035(ถ)	แพทย์แผนไทย	ปก/ชก.	24-1-06-3605-035(ถ)	แพทย์แผนไทย	ปก/ชก.	สรรหาเมื่อได้รับการจัดสรรงบประมาณ			(ว่างเดิม)
โรงพยาบาลส่งเสริมสุขภาพตำบลบ้านปลุกาฮีเล (ขนาดกลาง)												
522	นายพนพล คงสาม	สาธารณสุขศาสตรบัณฑิต	24-1-06-3601-089(ถ)	ผ.รพ.สต. (นักวิชาการสาธารณสุข)	ชก.	24-1-06-3601-089(ถ)	ผ.รพ.สต. (นักวิชาการสาธารณสุข)	ชก.				(เงินอุดหนุน)
กลุ่มบริหารสาธารณสุข						กลุ่มบริหารสาธารณสุข						
523	น.ส.รีดาวาตี รือละ	วิทยาศาสตร์บัณฑิต	24-1-06-3601-090(ถ)	นักวิชาการสาธารณสุข	ชก.	24-1-06-3601-090(ถ)	นักวิชาการสาธารณสุข	ชก.				(เงินอุดหนุน)
524	ว่าง	-	24-1-06-4101-054(ถ)	เจ้าพนักงานธุรการ	ปง./ชง.	24-1-06-4101-054(ถ)	เจ้าพนักงานธุรการ	ปง./ชง.	สรรหาเมื่อได้รับการจัดสรรงบประมาณ			(ว่างเดิม)
525	ว่าง	-	24-1-06-4201-049(ถ)	เจ้าพนักงานการเงินและบัญชี	ปง./ชง.	24-1-06-4201-049(ถ)	เจ้าพนักงานการเงินและบัญชี	ปง./ชง.	สรรหาเมื่อได้รับการจัดสรรงบประมาณ			(ว่างเดิม)
กลุ่มส่งเสริมป้องกันควบคุมโรค						กลุ่มส่งเสริมป้องกันควบคุมโรค						
526	น.ส.นาฮีเราะฮ์ อาลี	วิทยาศาสตร์บัณฑิต	24-1-06-3601-091(ถ)	นักวิชาการสาธารณสุข	ชก.	24-1-06-3601-091(ถ)	นักวิชาการสาธารณสุข	ชก.				(เงินอุดหนุน)
527	ว่าง	-	24-1-06-3601-208(ถ)	นักวิชาการสาธารณสุข	ปก/ชก.	24-1-06-3601-208(ถ)	นักวิชาการสาธารณสุข	ปก/ชก.	สรรหาเมื่อได้รับการจัดสรรงบประมาณ			(ว่างเดิม)
528	ว่าง	-	24-1-06-3602-205(ถ)	พยาบาลวิชาชีพ	ปก/ชก.	24-1-06-3602-205(ถ)	พยาบาลวิชาชีพ	ปก/ชก.	สรรหาเมื่อได้รับการจัดสรรงบประมาณ			(ว่างเดิม)
กลุ่มเวชปฏิบัติครอบครัว						กลุ่มเวชปฏิบัติครอบครัว						
529	ว่าง	-	24-1-06-3601-209(ถ)	นักวิชาการสาธารณสุข	ปก/ชก.	24-1-06-3601-209(ถ)	นักวิชาการสาธารณสุข	ปก/ชก.	สรรหาเมื่อได้รับการจัดสรรงบประมาณ			(ว่างเดิม)
530	นายชูภิมัน ด้วนโน๊ะ	พยาบาลศาสตรบัณฑิต	24-1-06-3602-206(ถ)	พยาบาลวิชาชีพ	ชก.	24-1-06-3602-206(ถ)	พยาบาลวิชาชีพ	ชก.				(เงินอุดหนุน)
531	ว่าง	-	24-1-06-3602-207(ถ)	พยาบาลวิชาชีพ	ปก/ชก.	24-1-06-3602-207(ถ)	พยาบาลวิชาชีพ	ปก/ชก.	สรรหาเมื่อได้รับการจัดสรรงบประมาณ			(ว่างเดิม)
532	ว่าง	-	24-1-06-3605-036(ถ)	แพทย์แผนไทย	ปก/ชก.	24-1-06-3605-036(ถ)	แพทย์แผนไทย	ปก/ชก.	สรรหาเมื่อได้รับการจัดสรรงบประมาณ			(ว่างเดิม)
533	ว่าง	-	24-1-06-4608-004(ถ)	เจ้าพนักงานเภสัชกรรม	ปง./ชง.	24-1-06-4608-004(ถ)	เจ้าพนักงานเภสัชกรรม	ปง./ชง.	สรรหาเมื่อได้รับการจัดสรรงบประมาณ			(ว่างเดิม)

กองสาธารณสุข

ที่	ชื่อ-สกุล	คุณวุฒิการศึกษา	กรอบอัตราเก่าเดิม			กรอบอัตราค่าใหม่			เงินเดือน	เงินประจำตำแหน่ง		หมายเหตุ
			เลขที่ตำแหน่ง	ตำแหน่ง	ระดับ	เลขที่ตำแหน่ง	ตำแหน่ง	ระดับ		เงินประจำตำแหน่ง	เงินค่าตอบแทน/เงินเพิ่มอื่นๆ	
อำเภอศรีสาคร												
โรงพยาบาลส่งเสริมสุขภาพตำบลบ้านไอร์แยง (ขนาดกลาง)												
534	นายอัสมะแอ ตาละ	ประกาศนียบัตรสาธารณสุขศาสตร์	24-1-06-4601-016(ถ)	ผ.รพ.สต. (เจ้าพนักงานสาธารณสุข)	อส.	24-1-06-4601-016(ถ)	ผ.รพ.สต. (เจ้าพนักงานสาธารณสุข)	อส.				(เงินอุดหนุน)
กลุ่มบริหารสาธารณสุข						กลุ่มบริหารสาธารณสุข						
535	น.ส.แวสุลียะห์ แวอาแซ	สาธารณสุขศาสตรมหาบัณฑิต	24-1-06-3601-092(ถ)	นักวิชาการสาธารณสุข	ชก.	24-1-06-3601-092(ถ)	นักวิชาการสาธารณสุข	ชก.				(เงินอุดหนุน)
536	ว่าง	-	24-1-06-4101-055(ถ)	เจ้าพนักงานธุรการ	ปง./ชง.	24-1-06-4101-055(ถ)	เจ้าพนักงานธุรการ	ปง./ชง.	สรรหาเมื่อได้รับการจัดสรรงบประมาณ			(ว่างเดิม)
537	ว่าง	-	24-1-06-4201-050(ถ)	เจ้าพนักงานการเงินและบัญชี	ปง./ชง.	24-1-06-4201-050(ถ)	เจ้าพนักงานการเงินและบัญชี	ปง./ชง.	สรรหาเมื่อได้รับการจัดสรรงบประมาณ			(ว่างเดิม)
กลุ่มส่งเสริมป้องกันควบคุมโรค						กลุ่มส่งเสริมป้องกันควบคุมโรค						
538	นางซูไฮลา สอแล๊ะ	วิทยาศาสตร์บัณฑิต	24-1-06-3601-093(ถ)	นักวิชาการสาธารณสุข	ชก.	24-1-06-3601-093(ถ)	นักวิชาการสาธารณสุข	ชก.				(เงินอุดหนุน)
539	นางนูไอนี นิยมเตชา	พยาบาลศาสตรบัณฑิต	24-1-06-3602-127(ถ)	พยาบาลวิชาชีพ	ชก.	24-1-06-3602-127(ถ)	พยาบาลวิชาชีพ	ชก.				(เงินอุดหนุน)
540	นางสิริญา สาละ	ปวส.สาธารณสุขศาสตร์ (ทันตสาธารณสุข)	24-1-06-4609-006(ถ)	เจ้าพนักงานทันตสาธารณสุข	ชง.	24-1-06-4609-006(ถ)	เจ้าพนักงานทันตสาธารณสุข	ชง.				(เงินอุดหนุน)
กลุ่มเวชปฏิบัติครอบครัว						กลุ่มเวชปฏิบัติครอบครัว						
541	ว่าง	-	24-1-06-3601-210(ถ)	นักวิชาการสาธารณสุข	ปก/ชก.	24-1-06-3601-210(ถ)	นักวิชาการสาธารณสุข	ปก/ชก.	สรรหาเมื่อได้รับการจัดสรรงบประมาณ			(ว่างเดิม)
542	น.ส.ฮามีดีะ ขาเร็ง	พยาบาลศาสตรบัณฑิต	24-1-06-3602-125(ถ)	พยาบาลวิชาชีพ	ชก.	24-1-06-3602-125(ถ)	พยาบาลวิชาชีพ	ชก.				(เงินอุดหนุน)
543	นายต่วนอุ้มรี ต่วนจอลง	พยาบาลศาสตรบัณฑิต	24-1-06-3602-126(ถ)	พยาบาลวิชาชีพ	ชก.	24-1-06-3602-126(ถ)	พยาบาลวิชาชีพ	ชก.				(เงินอุดหนุน)
544	ว่าง	-	24-1-06-3605-037(ถ)	แพทย์แผนไทย	ปก/ชก.	24-1-06-3605-037(ถ)	แพทย์แผนไทย	ปก/ชก.	สรรหาเมื่อได้รับการจัดสรรงบประมาณ			(ว่างเดิม)
545	นางรุตมานี ศิริกุล	ประกาศนียบัตรสาธารณสุขศาสตร์	24-1-06-4601-017(ถ)	เจ้าพนักงานสาธารณสุข	ชง.	24-1-06-4601-017(ถ)	เจ้าพนักงานสาธารณสุข	ชง.				(เงินอุดหนุน)
โรงพยาบาลส่งเสริมสุขภาพตำบลบ้านกล้วยี (ขนาดกลาง)												
546	น.ส.ซารีนา แวเจะ	สาธารณสุขศาสตรมหาบัณฑิต	24-1-06-3601-094(ถ)	ผ.รพ.สต. (นักวิชาการสาธารณสุข)	ชก.	24-1-06-3601-094(ถ)	ผ.รพ.สต. (นักวิชาการสาธารณสุข)	ชก.				(เงินอุดหนุน)
กลุ่มบริหารสาธารณสุข						กลุ่มบริหารสาธารณสุข						
547	น.ส.นูไอนี มะยิ	วิทยาศาสตร์บัณฑิต	24-1-06-3601-095(ถ)	นักวิชาการสาธารณสุข	ชก.	24-1-06-3601-095(ถ)	นักวิชาการสาธารณสุข	ชก.				(เงินอุดหนุน)
548	ว่าง	-	24-1-06-4101-056(ถ)	เจ้าพนักงานธุรการ	ปง./ชง.	24-1-06-4101-056(ถ)	เจ้าพนักงานธุรการ	ปง./ชง.	สรรหาเมื่อได้รับการจัดสรรงบประมาณ			(ว่างเดิม)
549	ว่าง	-	24-1-06-4201-051(ถ)	เจ้าพนักงานการเงินและบัญชี	ปง./ชง.	24-1-06-4201-051(ถ)	เจ้าพนักงานการเงินและบัญชี	ปง./ชง.	สรรหาเมื่อได้รับการจัดสรรงบประมาณ			(ว่างเดิม)
กลุ่มส่งเสริมป้องกันควบคุมโรค						กลุ่มส่งเสริมป้องกันควบคุมโรค						
550	น.ส.สายน๊ะ ตือมานี้	วิทยาศาสตร์บัณฑิต	24-1-06-3601-096(ถ)	นักวิชาการสาธารณสุข	ชก.	24-1-06-3601-096(ถ)	นักวิชาการสาธารณสุข	ชก.				(เงินอุดหนุน)

กองสาธารณสุข

ที่	ชื่อ-สกุล	คุณวุฒิการศึกษา	กรอบอัตราเก่าเดิม			กรอบอัตราค่าใหม่			เงินเดือน	เงินประจำตำแหน่ง		หมายเหตุ
			เลขที่ตำแหน่ง	ตำแหน่ง	ระดับ	เลขที่ตำแหน่ง	ตำแหน่ง	ระดับ		เงินประจำตำแหน่ง	เงินค่าตอบแทน/เงินเพิ่มอื่นๆ	
551	ว่าง	-	24-1-06-3601-211(ถ)	นักวิชาการสาธารณสุข	ปก/ชก.	24-1-06-3601-211(ถ)	นักวิชาการสาธารณสุข	ปก/ชก.	สรรหาเมื่อได้รับการจัดสรรงบประมาณ		(ว่างเดิม)	
552	น.ส.นุราอายุชาติ มะยูโซะ	พยาบาลศาสตรบัณฑิต	24-1-06-3602-128(ถ)	พยาบาลวิชาชีพ	ชก.	24-1-06-3602-128(ถ)	พยาบาลวิชาชีพ	ชก.			(เงินอุดหนุน)	
กลุ่มเวชปฏิบัติครอบครัว						กลุ่มเวชปฏิบัติครอบครัว						
553	ว่าง	-	24-1-06-3601-212(ถ)	นักวิชาการสาธารณสุข	ปก/ชก.	24-1-06-3601-212(ถ)	นักวิชาการสาธารณสุข	ปก/ชก.	สรรหาเมื่อได้รับการจัดสรรงบประมาณ		(ว่างเดิม)	
554	นางพิงกลิ่นา มามะ	พยาบาลศาสตรบัณฑิต	24-1-06-3602-129(ถ)	พยาบาลวิชาชีพ	ชก.	24-1-06-3602-129(ถ)	พยาบาลวิชาชีพ	ชก.			(เงินอุดหนุน)	
555	น.ส.นุริยะห์ มะดง	พยาบาลศาสตรบัณฑิต	24-1-06-3602-208(ถ)	พยาบาลวิชาชีพ	ปก.	24-1-06-3602-208(ถ)	พยาบาลวิชาชีพ	ปก.			(เงินอุดหนุน)	
556	ว่าง	-	24-1-06-3605-038(ถ)	แพทย์แผนไทย	ปก/ชก.	24-1-06-3605-038(ถ)	แพทย์แผนไทย	ปก/ชก.	สรรหาเมื่อได้รับการจัดสรรงบประมาณ		(ว่างเดิม)	
557	ว่าง	-	24-1-06-4608-005(ถ)	เจ้าพนักงานเภสัชกรรม	ปง./ชง.	24-1-06-4608-005(ถ)	เจ้าพนักงานเภสัชกรรม	ปง./ชง.	สรรหาเมื่อได้รับการจัดสรรงบประมาณ		(ว่างเดิม)	
โรงพยาบาลส่งเสริมสุขภาพตำบลมะยง (ขนาดกลาง)												
558	นายวิชระ สามะ	ปวส.สาธารณสุขศาสตร์ (สาธารณสุขชุมชน)	24-1-06-4601-018(ถ)	ผอ.รพ.สต. (เจ้าพนักงานสาธารณสุข)	อส.	24-1-06-4601-018(ถ)	ผอ.รพ.สต. (เจ้าพนักงานสาธารณสุข)	อส.			(เงินอุดหนุน)	
กลุ่มบริหารสาธารณสุข						กลุ่มบริหารสาธารณสุข						
559	น.ส.สุไธดา แลแคสรี	วิทยาศาสตร์บัณฑิต	24-1-06-3601-097(ถ)	นักวิชาการสาธารณสุข	ชก.	24-1-06-3601-097(ถ)	นักวิชาการสาธารณสุข	ชก.			(เงินอุดหนุน)	
560	ว่าง	-	24-1-06-4101-057(ถ)	เจ้าพนักงานธุรการ	ปง./ชง.	24-1-06-4101-057(ถ)	เจ้าพนักงานธุรการ	ปง./ชง.	สรรหาเมื่อได้รับการจัดสรรงบประมาณ		(ว่างเดิม)	
561	ว่าง	-	24-1-06-4201-052(ถ)	เจ้าพนักงานการเงินและบัญชี	ปง./ชง.	24-1-06-4201-052(ถ)	เจ้าพนักงานการเงินและบัญชี	ปง./ชง.	สรรหาเมื่อได้รับการจัดสรรงบประมาณ		(ว่างเดิม)	
กลุ่มส่งเสริมป้องกันควบคุมโรค						กลุ่มส่งเสริมป้องกันควบคุมโรค						
562	น.ส.มารียานี ฮารง	วิทยาศาสตร์บัณฑิต	24-1-06-3601-098(ถ)	นักวิชาการสาธารณสุข	ชก.	24-1-06-3601-098(ถ)	นักวิชาการสาธารณสุข	ชก.			(เงินอุดหนุน)	
563	น.ส.สินี ศรีสุวรรณ	พยาบาลศาสตรบัณฑิต	24-1-06-3602-130(ถ)	พยาบาลวิชาชีพ	ปก.	24-1-06-3602-130(ถ)	พยาบาลวิชาชีพ	ปก.			(เงินอุดหนุน)	
564	น.ส.นุริอัน เจ๊ะเต็ง	ปวส. สาธารณสุขศาสตร์ (ทันตสาธารณสุข)	24-1-06-4609-007(ถ)	เจ้าพนักงานทันตสาธารณสุข	ชง.	24-1-06-4609-007(ถ)	เจ้าพนักงานทันตสาธารณสุข	ชง.			(เงินอุดหนุน) (เงินอุดหนุน)	
กลุ่มเวชปฏิบัติครอบครัว						กลุ่มเวชปฏิบัติครอบครัว						
565	ว่าง	-	24-1-06-3601-213(ถ)	นักวิชาการสาธารณสุข	ปก/ชก.	24-1-06-3601-213(ถ)	นักวิชาการสาธารณสุข	ปก/ชก.	สรรหาเมื่อได้รับการจัดสรรงบประมาณ		(ว่างเดิม)	
566	น.ส.ฮาบี๊ะ สาละ	พยาบาลศาสตรบัณฑิต	24-1-06-3602-131(ถ)	พยาบาลวิชาชีพ	ชก.	24-1-06-3602-131(ถ)	พยาบาลวิชาชีพ	ชก.			(เงินอุดหนุน)	
567	นายอัมดี มะกะ	พยาบาลศาสตรบัณฑิต	24-1-06-3602-132(ถ)	พยาบาลวิชาชีพ	ชก.	24-1-06-3602-132(ถ)	พยาบาลวิชาชีพ	ชก.			(เงินอุดหนุน)	
568	ว่าง	-	24-1-06-3605-039(ถ)	แพทย์แผนไทย	ปก/ชก.	24-1-06-3605-039(ถ)	แพทย์แผนไทย	ปก/ชก.	สรรหาเมื่อได้รับการจัดสรรงบประมาณ		(ว่างเดิม)	
569	นางพิยรุส หะยีแวเต็ง	ปวส. สาธารณสุขศาสตร์ (สาธารณสุขชุมชน)	24-1-06-4601-019(ถ)	เจ้าพนักงานสาธารณสุข	ชง.	24-1-06-4601-019(ถ)	เจ้าพนักงานสาธารณสุข	ชง.			(เงินอุดหนุน) (เงินอุดหนุน)	

กองสาธารณสุข

ที่	ชื่อ-สกุล	คุณวุฒิการศึกษา	กรอบอัตราเก่าเดิม			กรอบอัตราค่าใหม่			เงินเดือน	เงินประจำตำแหน่ง		หมายเหตุ
			เลขที่ตำแหน่ง	ตำแหน่ง	ระดับ	เลขที่ตำแหน่ง	ตำแหน่ง	ระดับ		เงินประจำตำแหน่ง	เงินค่าตอบแทน/เงินเพิ่มอื่นๆ	
โรงพยาบาลส่งเสริมสุขภาพตำบลบ้านลาเวง (ขนาดกลาง)												
570	น.ส.นุรฮายาตี มะรอนิง	สาธารณสุขศาสตรบัณฑิต	24-1-06-3601-099(ถ)	ผอ.รพ.สต. (นักวิชาการสาธารณสุข)	ชก.	24-1-06-3601-099(ถ)	ผอ.รพ.สต. (นักวิชาการสาธารณสุข)	ชก.				(เงินอุดหนุน)
กลุ่มบริหารสาธารณสุข						กลุ่มบริหารสาธารณสุข						
571	น.ส.แวยายาตี แวดือราโอะ	วิทยาศาสตร์บัณฑิต	24-1-06-3601-100(ถ)	นักวิชาการสาธารณสุข	ชก.	24-1-06-3601-100(ถ)	นักวิชาการสาธารณสุข	ชก.				(เงินอุดหนุน)
572	ว่าง	-	24-1-06-4101-058(ถ)	เจ้าพนักงานธุรการ	ปง./ชง.	24-1-06-4101-058(ถ)	เจ้าพนักงานธุรการ	ปง./ชง.	สรรหาเมื่อได้รับการจัดสรรงบประมาณ			(ว่างเดิม)
573	ว่าง	-	24-1-06-4201-053(ถ)	เจ้าพนักงานการเงินและบัญชี	ปง./ชง.	24-1-06-4201-053(ถ)	เจ้าพนักงานการเงินและบัญชี	ปง./ชง.	สรรหาเมื่อได้รับการจัดสรรงบประมาณ			(ว่างเดิม)
กลุ่มส่งเสริมป้องกันควบคุมโรค						กลุ่มส่งเสริมป้องกันควบคุมโรค						
574	ว่าง	-	24-1-06-3601-214(ถ)	นักวิชาการสาธารณสุข	ปก/ชก.	24-1-06-3601-214(ถ)	นักวิชาการสาธารณสุข	ปก/ชก.	สรรหาเมื่อได้รับการจัดสรรงบประมาณ			(ว่างเดิม)
575	นายเปาชี สามะอาลี	พยาบาลศาสตรบัณฑิต	24-1-06-3602-133(ถ)	พยาบาลวิชาชีพ	ชก.	24-1-06-3602-133(ถ)	พยาบาลวิชาชีพ	ชก.				(เงินอุดหนุน)
576	ว่าง	-	24-1-06-4609-033(ถ)	เจ้าพนักงานทันตสาธารณสุข	ปง./ชง.	24-1-06-4609-033(ถ)	เจ้าพนักงานทันตสาธารณสุข	ปง./ชง.	สรรหาเมื่อได้รับการจัดสรรงบประมาณ			(ว่างเดิม)
กลุ่มเวชปฏิบัติครอบครัว						กลุ่มเวชปฏิบัติครอบครัว						
577	ว่าง	-	24-1-06-3601-215(ถ)	นักวิชาการสาธารณสุข	ปก/ชก.	24-1-06-3601-215(ถ)	นักวิชาการสาธารณสุข	ปก/ชก.	สรรหาเมื่อได้รับการจัดสรรงบประมาณ			(ว่างเดิม)
578	ว่าง	-	24-1-06-3601-216(ถ)	นักวิชาการสาธารณสุข	ปก/ชก.	24-1-06-3601-216(ถ)	นักวิชาการสาธารณสุข	ปก/ชก.	สรรหาเมื่อได้รับการจัดสรรงบประมาณ			(ว่างเดิม)
579	น.ส.ฮานีชีะ เต๊ะกาแซ	พยาบาลศาสตรบัณฑิต	24-1-06-3602-134(ถ)	พยาบาลวิชาชีพ	ชก.	24-1-06-3602-134(ถ)	พยาบาลวิชาชีพ	ชก.				(เงินอุดหนุน)
580	ว่าง	-	24-1-06-3602-209(ถ)	พยาบาลวิชาชีพ	ปก/ชก.	24-1-06-3602-209(ถ)	พยาบาลวิชาชีพ	ปก/ชก.	สรรหาเมื่อได้รับการจัดสรรงบประมาณ			(ว่างเดิม)
581	ว่าง	-	24-1-06-3605-040(ถ)	แพทย์แผนไทย	ปก/ชก.	24-1-06-3605-040(ถ)	แพทย์แผนไทย	ปก/ชก.	สรรหาเมื่อได้รับการจัดสรรงบประมาณ			(ว่างเดิม)
โรงพยาบาลส่งเสริมสุขภาพตำบลบ้านป่าไผ่ (ขนาดกลาง)												
582	นางรุจิเรข หนูรัตน์	สาธารณสุขศาสตรมหาบัณฑิต	24-1-06-3601-101(ถ)	ผอ.รพ.สต. (นักวิชาการสาธารณสุข)	ชก.	24-1-06-3601-101(ถ)	ผอ.รพ.สต. (นักวิชาการสาธารณสุข)	ชก.				(เงินอุดหนุน)
กลุ่มบริหารสาธารณสุข						กลุ่มบริหารสาธารณสุข						
583	ว่าง	-	24-1-06-3601-217(ถ)	นักวิชาการสาธารณสุข	ปก/ชก.	24-1-06-3601-217(ถ)	นักวิชาการสาธารณสุข	ปก/ชก.	สรรหาเมื่อได้รับการจัดสรรงบประมาณ			(ว่างเดิม)
584	ว่าง	-	24-1-06-4201-054(ถ)	เจ้าพนักงานการเงินและบัญชี	ปง./ชง.	24-1-06-4201-054(ถ)	เจ้าพนักงานการเงินและบัญชี	ปง./ชง.	สรรหาเมื่อได้รับการจัดสรรงบประมาณ			(ว่างเดิม)
กลุ่มส่งเสริมป้องกันควบคุมโรค						กลุ่มส่งเสริมป้องกันควบคุมโรค						
585	น.ส.อาณัติต้า ตามัน	พยาบาลศาสตรมหาบัณฑิต	24-1-06-3602-136(ถ)	พยาบาลวิชาชีพ	ชก.	24-1-06-3602-136(ถ)	พยาบาลวิชาชีพ	ชก.				(เงินอุดหนุน)
586	น.ส.พาดิเมาะ เจ๊ะมีะ	ปวส.สาธารณสุขศาสตร์ (สาธารณสุขชุมชน)	24-1-06-4601-020(ถ)	เจ้าพนักงานสาธารณสุข	ชง.	24-1-06-4601-020(ถ)	เจ้าพนักงานสาธารณสุข	ชง.				(เงินอุดหนุน)
กลุ่มเวชปฏิบัติครอบครัว						กลุ่มเวชปฏิบัติครอบครัว						
587	ว่าง	-	24-1-06-3601-218(ถ)	นักวิชาการสาธารณสุข	ปก/ชก.	24-1-06-3601-218(ถ)	นักวิชาการสาธารณสุข	ปก/ชก.	สรรหาเมื่อได้รับการจัดสรรงบประมาณ			(ว่างเดิม)
588	น.ส.นุรฮายาตี เจะนา	พยาบาลศาสตรบัณฑิต	24-1-06-3602-135(ถ)	พยาบาลวิชาชีพ	ชก.	24-1-06-3602-135(ถ)	พยาบาลวิชาชีพ	ชก.				(เงินอุดหนุน)

กองสาธารณสุข

ที่	ชื่อ-สกุล	คุณวุฒิการศึกษา	กรอบอัตราค่าจ้างเดิม			กรอบอัตราค่าจ้างใหม่			เงินเดือน	เงินประจำตำแหน่ง		หมายเหตุ
			เลขที่ตำแหน่ง	ตำแหน่ง	ระดับ	เลขที่ตำแหน่ง	ตำแหน่ง	ระดับ		เงินประจำตำแหน่ง	เงินค่าตอบแทน /เงินเพิ่มอื่นๆ	
โรงพยาบาลส่งเสริมสุขภาพตำบลบ้านต้องอ (ขนาดกลาง)												
589	นายมุฮัมมัดเนาอิม ราชี	วิทยาศาสตร์บัณฑิต	24-1-06-3601-102(ถ)	ผอ.รพ.สต. (นักวิชาการสาธารณสุข)	ชก.	24-1-06-3601-102(ถ)	ผอ.รพ.สต. (นักวิชาการสาธารณสุข)	ชก.				(เงินอุดหนุน)
กลุ่มบริหารสาธารณสุข						กลุ่มบริหารสาธารณสุข						
590	นางมีรินดา กาเทศ	วิทยาศาสตร์บัณฑิต	24-1-06-3601-103(ถ)	นักวิชาการสาธารณสุข	ชก.	24-1-06-3601-103(ถ)	นักวิชาการสาธารณสุข	ชก.				(เงินอุดหนุน)
591	ว่าง	-	24-1-06-4101-059(ถ)	เจ้าพนักงานธุรการ	ปง./ชง.	24-1-06-4101-059(ถ)	เจ้าพนักงานธุรการ	ปง./ชง.	สรรหาเมื่อได้รับการจัดสรรงบประมาณ			(ว่างเดิม)
592	ว่าง	-	24-1-06-4201-055(ถ)	เจ้าพนักงานการเงินและบัญชี	ปง./ชง.	24-1-06-4201-055(ถ)	เจ้าพนักงานการเงินและบัญชี	ปง./ชง.	สรรหาเมื่อได้รับการจัดสรรงบประมาณ			(ว่างเดิม)
กลุ่มส่งเสริมป้องกันควบคุมโรค						กลุ่มส่งเสริมป้องกันควบคุมโรค						
593	น.ส.ซาลซาบีลา อาบูซาแล	วิทยาศาสตร์บัณฑิต	24-1-06-3601-104(ถ)	นักวิชาการสาธารณสุข	ชก.	24-1-06-3601-104(ถ)	นักวิชาการสาธารณสุข	ชก.				(เงินอุดหนุน)
594	นายนิอับลเลาะ วาโม่ง	พยาบาลศาสตรบัณฑิต	24-1-06-3602-137(ถ)	พยาบาลวิชาชีพ	ชก.	24-1-06-3602-137(ถ)	พยาบาลวิชาชีพ	ชก.				(เงินอุดหนุน)
595	ว่าง	-	24-1-06-4609-034(ถ)	เจ้าพนักงานทันตสาธารณสุข	ปง./ชง.	24-1-06-4609-034(ถ)	เจ้าพนักงานทันตสาธารณสุข	ปง./ชง.	สรรหาเมื่อได้รับการจัดสรรงบประมาณ			(ว่างเดิม)
กลุ่มเวชปฏิบัติครอบครัว						กลุ่มเวชปฏิบัติครอบครัว						
596	ว่าง	-	24-1-06-3601-219(ถ)	นักวิชาการสาธารณสุข	ปก/ชก.	24-1-06-3601-219(ถ)	นักวิชาการสาธารณสุข	ปก/ชก.	สรรหาเมื่อได้รับการจัดสรรงบประมาณ			(ว่างเดิม)
597	นางอัญธิตา กอเดร์	พยาบาลศาสตรบัณฑิต	24-1-06-3602-138(ถ)	พยาบาลวิชาชีพ	ชก.	24-1-06-3602-138(ถ)	พยาบาลวิชาชีพ	ชก.				(เงินอุดหนุน)
598	น.ส.โซนีรา ต่วนจอลง	พยาบาลศาสตรบัณฑิต	24-1-06-3602-139(ถ)	พยาบาลวิชาชีพ	ปก.	24-1-06-3602-139(ถ)	พยาบาลวิชาชีพ	ปก.				(เงินอุดหนุน)
599	ว่าง	-	24-1-06-3605-041(ถ)	แพทย์แผนไทย	ปก/ชก.	24-1-06-3605-041(ถ)	แพทย์แผนไทย	ปก/ชก.	สรรหาเมื่อได้รับการจัดสรรงบประมาณ			(ว่างเดิม)
600	ว่าง	-	24-1-06-4608-006(ถ)	เจ้าพนักงานเภสัชกรรม	ปง./ชง.	24-1-06-4608-006(ถ)	เจ้าพนักงานเภสัชกรรม	ปง./ชง.	สรรหาเมื่อได้รับการจัดสรรงบประมาณ			(ว่างเดิม)
โรงพยาบาลส่งเสริมสุขภาพตำบลบ้านตาง (ขนาดเล็ก)												
601	น.ส.อารยา กุมอ	วิทยาศาสตร์บัณฑิต	24-1-06-3601-105(ถ)	ผอ.รพ.สต. (นักวิชาการสาธารณสุข)	ชก.	24-1-06-3601-105(ถ)	ผอ.รพ.สต. (นักวิชาการสาธารณสุข)	ชก.				(เงินอุดหนุน)
กลุ่มบริหารสาธารณสุข						กลุ่มบริหารสาธารณสุข						
602	น.ส.มาซีเตาะ ตาเห	สาธารณสุขศาสตรบัณฑิต	24-1-06-3601-106(ถ)	นักวิชาการสาธารณสุข	ชก.	24-1-06-3601-106(ถ)	นักวิชาการสาธารณสุข	ชก.				(เงินอุดหนุน)
603	ว่าง	-	24-1-06-4201-056(ถ)	เจ้าพนักงานการเงินและบัญชี	ปง./ชง.	24-1-06-4201-056(ถ)	เจ้าพนักงานการเงินและบัญชี	ปง./ชง.	สรรหาเมื่อได้รับการจัดสรรงบประมาณ			(ว่างเดิม)
กลุ่มส่งเสริมป้องกันควบคุมโรค						กลุ่มส่งเสริมป้องกันควบคุมโรค						
604	น.ส.ไซนับ แวดีอราโอะ	วิทยาศาสตร์บัณฑิต	24-1-06-3601-107(ถ)	นักวิชาการสาธารณสุข	ชก.	24-1-06-3601-107(ถ)	นักวิชาการสาธารณสุข	ชก.				(เงินอุดหนุน)
605	นางเพาซียะ วาหะ	พยาบาลศาสตรบัณฑิต	24-1-06-3602-141(ถ)	พยาบาลวิชาชีพ	ชก.	24-1-06-3602-141(ถ)	พยาบาลวิชาชีพ	ชก.				(เงินอุดหนุน)
กลุ่มเวชปฏิบัติครอบครัว						กลุ่มเวชปฏิบัติครอบครัว						
606	น.ส.กุดา กูแต	วิทยาศาสตร์บัณฑิต	24-1-06-3601-108(ถ)	นักวิชาการสาธารณสุข	ชก.	24-1-06-3601-108(ถ)	นักวิชาการสาธารณสุข	ชก.				(เงินอุดหนุน)
607	น.ส.สุรียา มละมีเลาะ	พยาบาลศาสตรบัณฑิต	24-1-06-3602-140(ถ)	พยาบาลวิชาชีพ	ชก.	24-1-06-3602-140(ถ)	พยาบาลวิชาชีพ	ชก.				(เงินอุดหนุน)

กองสาธารณสุข

ที่	ชื่อ-สกุล	คุณวุฒิการศึกษา	กรอบอัตราค่าจ้างเดิม			กรอบอัตราค่าจ้างใหม่			เงินเดือน	เงินประจำตำแหน่ง		หมายเหตุ
			เลขที่ตำแหน่ง	ตำแหน่ง	ระดับ	เลขที่ตำแหน่ง	ตำแหน่ง	ระดับ		เงินประจำตำแหน่ง	เงินค่าตอบแทน/เงินเพิ่มอื่นๆ	
อำเภอเจาะไอร้อง												
โรงพยาบาลส่งเสริมสุขภาพตำบลบูกิต (ขนาดกลาง)												
608	น.ส.หทัยรัตน์ สติรักษ์	วิทยาศาสตร์บัณฑิต	24-1-06-3601-109(ถ)	ผอ.รพ.สต. (นักวิชาการสาธารณสุข)	ชก.	24-1-06-3601-109(ถ)	ผอ.รพ.สต. (นักวิชาการสาธารณสุข)	ชก.				(เงินอุดหนุน)
กลุ่มบริหารสาธารณสุข						กลุ่มบริหารสาธารณสุข						
609	น.ส.ฮาซิม๊ะ มะยาซิง	สาธารณสุขศาสตรบัณฑิต	24-1-06-3601-110(ถ)	นักวิชาการสาธารณสุข	ชก.	24-1-06-3601-110(ถ)	นักวิชาการสาธารณสุข	ชก.				(เงินอุดหนุน)
610	ว่าง	-	24-1-06-4101-060(ถ)	เจ้าพนักงานธุรการ	ปง./ชง.	24-1-06-4101-060(ถ)	เจ้าพนักงานธุรการ	ปง./ชง.	สรรหาเมื่อได้รับการจัดสรรงบประมาณ			(ว่างเดิม)
611	ว่าง	-	24-1-06-4201-057(ถ)	เจ้าพนักงานการเงินและบัญชี	ปง./ชง.	24-1-06-4201-057(ถ)	เจ้าพนักงานการเงินและบัญชี	ปง./ชง.	สรรหาเมื่อได้รับการจัดสรรงบประมาณ			(ว่างเดิม)
กลุ่มส่งเสริมป้องกันควบคุมโรค						กลุ่มส่งเสริมป้องกันควบคุมโรค						
612	น.ส.ชัยนะ ดีแม	สาธารณสุขศาสตรบัณฑิต	24-1-06-3601-111(ถ)	นักวิชาการสาธารณสุข	ชก.	24-1-06-3601-111(ถ)	นักวิชาการสาธารณสุข	ชก.				(เงินอุดหนุน)
613	นางซูโนเดาะห์ ยูนี	พยาบาลศาสตรบัณฑิต	24-1-06-3602-142(ถ)	พยาบาลวิชาชีพ	ชก.	24-1-06-3602-142(ถ)	พยาบาลวิชาชีพ	ชก.				(เงินอุดหนุน)
614	ว่าง	-	24-1-06-4609-035(ถ)	เจ้าพนักงานทันตสาธารณสุข	ปง./ชง.	24-1-06-4609-035(ถ)	เจ้าพนักงานทันตสาธารณสุข	ปง./ชง.	สรรหาเมื่อได้รับการจัดสรรงบประมาณ			(ว่างเดิม)
กลุ่มเวชปฏิบัติครอบครัว						กลุ่มเวชปฏิบัติครอบครัว						
615	ว่าง	-	24-1-06-3601-220(ถ)	นักวิชาการสาธารณสุข	ปก/ชก.	24-1-06-3601-220(ถ)	นักวิชาการสาธารณสุข	ปก/ชก.	สรรหาเมื่อได้รับการจัดสรรงบประมาณ			(ว่างเดิม)
616	ว่าง	-	24-1-06-3601-221(ถ)	นักวิชาการสาธารณสุข	ปก/ชก.	24-1-06-3601-221(ถ)	นักวิชาการสาธารณสุข	ปก/ชก.	สรรหาเมื่อได้รับการจัดสรรงบประมาณ			(ว่างเดิม)
617	นางรอปี๊ะ กูเวกามา	พยาบาลศาสตรบัณฑิต (ต่อเนื่อง)	24-1-06-3602-143(ถ)	พยาบาลวิชาชีพ	ชก.	24-1-06-3602-143(ถ)	พยาบาลวิชาชีพ	ชก.				(เงินอุดหนุน)
618	นายนิอาดี แวอาลี	พยาบาลศาสตรบัณฑิต	24-1-06-3602-144(ถ)	พยาบาลวิชาชีพ	ชก.	24-1-06-3602-144(ถ)	พยาบาลวิชาชีพ	ชก.				(เงินอุดหนุน)
619	ว่าง	-	24-1-06-3605-042(ถ)	แพทย์แผนไทย	ปก/ชก.	24-1-06-3605-042(ถ)	แพทย์แผนไทย	ปก/ชก.	สรรหาเมื่อได้รับการจัดสรรงบประมาณ			(ว่างเดิม)
โรงพยาบาลส่งเสริมสุขภาพตำบลบ้านไอละเตีย (ขนาดกลาง)												
620	นายอุสมาน อาแว	พยาบาลศาสตรมหาบัณฑิต	24-1-06-3601-112(ถ)	ผอ.รพ.สต. (นักวิชาการสาธารณสุข)	ชก.	24-1-06-3601-112(ถ)	ผอ.รพ.สต. (นักวิชาการสาธารณสุข)	ชก.				(เงินอุดหนุน)
กลุ่มบริหารสาธารณสุข						กลุ่มบริหารสาธารณสุข						
621	น.ส.ซูฮัยนี เจ๊ะโมะ	วิทยาศาสตร์บัณฑิต	24-1-06-3601-113(ถ)	นักวิชาการสาธารณสุข	ชก.	24-1-06-3601-113(ถ)	นักวิชาการสาธารณสุข	ชก.				(เงินอุดหนุน)
622	ว่าง	-	24-1-06-4101-061(ถ)	เจ้าพนักงานธุรการ	ปง./ชง.	24-1-06-4101-061(ถ)	เจ้าพนักงานธุรการ	ปง./ชง.	สรรหาเมื่อได้รับการจัดสรรงบประมาณ			(ว่างเดิม)
623	ว่าง	-	24-1-06-4201-058(ถ)	เจ้าพนักงานการเงินและบัญชี	ปง./ชง.	24-1-06-4201-058(ถ)	เจ้าพนักงานการเงินและบัญชี	ปง./ชง.	สรรหาเมื่อได้รับการจัดสรรงบประมาณ			(ว่างเดิม)
กลุ่มส่งเสริมป้องกันควบคุมโรค						กลุ่มส่งเสริมป้องกันควบคุมโรค						
624	ว่าง	-	24-1-06-3601-222(ถ)	นักวิชาการสาธารณสุข	ปก/ชก.	24-1-06-3601-222(ถ)	นักวิชาการสาธารณสุข	ปก/ชก.	สรรหาเมื่อได้รับการจัดสรรงบประมาณ			(ว่างเดิม)
625	น.ส.พัทมีซิม ตาเย๊ะ	พยาบาลศาสตรบัณฑิต	24-1-06-3602-145(ถ)	พยาบาลวิชาชีพ	ชก.	24-1-06-3602-145(ถ)	พยาบาลวิชาชีพ	ชก.				(เงินอุดหนุน)
626	น.ส.สายธารา สุหลง	พยาบาลศาสตรบัณฑิต	24-1-06-3602-146(ถ)	พยาบาลวิชาชีพ	ชก.	24-1-06-3602-146(ถ)	พยาบาลวิชาชีพ	ชก.				(เงินอุดหนุน)
627	ว่าง	-	24-1-06-4609-036(ถ)	เจ้าพนักงานทันตสาธารณสุข	ปง./ชง.	24-1-06-4609-036(ถ)	เจ้าพนักงานทันตสาธารณสุข	ปง./ชง.	สรรหาเมื่อได้รับการจัดสรรงบประมาณ			(ว่างเดิม)

กองสาธารณสุข

ที่	ชื่อ-สกุล	คุณวุฒิการศึกษา	กรอบอัตราเก่าเดิม			กรอบอัตราค่าใหม่			เงินเดือน	เงินประจำตำแหน่ง		หมายเหตุ
			เลขที่ตำแหน่ง	ตำแหน่ง	ระดับ	เลขที่ตำแหน่ง	ตำแหน่ง	ระดับ		เงินประจำตำแหน่ง	เงินค่าตอบแทน/เงินเพิ่มอื่นๆ	
กลุ่มเวชปฏิบัติครอบครัว						กลุ่มเวชปฏิบัติครอบครัว						
628	นางถ้วนหมี สวานิ	พยาบาลศาสตรบัณฑิต	24-1-06-3602-147(ถ)	พยาบาลวิชาชีพ	ชก.	24-1-06-3602-147(ถ)	พยาบาลวิชาชีพ	ชก.				(เงินอุดหนุน)
629	น.ส.อาลิสมา มาตาเอ	พยาบาลศาสตรบัณฑิต	24-1-06-3602-148(ถ)	พยาบาลวิชาชีพ	ชก.	24-1-06-3602-148(ถ)	พยาบาลวิชาชีพ	ชก.				(เงินอุดหนุน)
630	ว่าง	-	24-1-06-3605-043(ถ)	แพทย์แผนไทย	ปก/ชก.	24-1-06-3605-043(ถ)	แพทย์แผนไทย	ปก/ชก.	สรรหาเมื่อได้รับการจัดสรรงบประมาณ			(ว่างเต็ม)
631	ว่าง	-	24-1-06-4608-007(ถ)	เจ้าพนักงานเภสัชกรรม	ปง./ชง.	24-1-06-4608-007(ถ)	เจ้าพนักงานเภสัชกรรม	ปง./ชง.	สรรหาเมื่อได้รับการจัดสรรงบประมาณ			(ว่างเต็ม)
โรงพยาบาลส่งเสริมสุขภาพตำบลบ้านปิ่นมุดอ (ขนาดกลาง)												
632	น.ส.บุญไอนี มะมิง	สาธารณสุขศาสตรมหาบัณฑิต	24-1-06-3601-114(ถ)	ผ.รพ.สต. (นักวิชาการสาธารณสุข)	ชก.	24-1-06-3601-114(ถ)	ผ.รพ.สต. (นักวิชาการสาธารณสุข)	ชก.				(เงินอุดหนุน)
กลุ่มบริหารสาธารณสุข						กลุ่มบริหารสาธารณสุข						
633	ว่าง	-	24-1-06-3601-223(ถ)	นักวิชาการสาธารณสุข	ปก/ชก.	24-1-06-3601-223(ถ)	นักวิชาการสาธารณสุข	ปก/ชก.	สรรหาเมื่อได้รับการจัดสรรงบประมาณ			(ว่างเต็ม)
634	ว่าง	-	24-1-06-4101-062(ถ)	เจ้าพนักงานธุรการ	ปง./ชง.	24-1-06-4101-062(ถ)	เจ้าพนักงานธุรการ	ปง./ชง.	สรรหาเมื่อได้รับการจัดสรรงบประมาณ			(ว่างเต็ม)
635	ว่าง	-	24-1-06-4201-059(ถ)	เจ้าพนักงานการเงินและบัญชี	ปง./ชง.	24-1-06-4201-059(ถ)	เจ้าพนักงานการเงินและบัญชี	ปง./ชง.	สรรหาเมื่อได้รับการจัดสรรงบประมาณ			(ว่างเต็ม)
กลุ่มส่งเสริมป้องกันควบคุมโรค						กลุ่มส่งเสริมป้องกันควบคุมโรค						
636	น.ส.อภาพ ยี่เอ็ง	พยาบาลศาสตรบัณฑิต	24-1-06-3602-149(ถ)	พยาบาลวิชาชีพ	ชก.	24-1-06-3602-149(ถ)	พยาบาลวิชาชีพ	ชก.				(เงินอุดหนุน)
637	นางฮานีพะห์ เจ๊ะปูเต๊ะ	พยาบาลศาสตรบัณฑิต	24-1-06-3602-150(ถ)	พยาบาลวิชาชีพ	ชก.	24-1-06-3602-150(ถ)	พยาบาลวิชาชีพ	ชก.				(เงินอุดหนุน)
638	ว่าง	-	24-1-06-4609-037(ถ)	เจ้าพนักงานทันตสาธารณสุข	ปง./ชง.	24-1-06-4609-037(ถ)	เจ้าพนักงานทันตสาธารณสุข	ปง./ชง.	สรรหาเมื่อได้รับการจัดสรรงบประมาณ			(ว่างเต็ม)
กลุ่มเวชปฏิบัติครอบครัว						กลุ่มเวชปฏิบัติครอบครัว						
639	ว่าง	-	24-1-06-3601-224(ถ)	นักวิชาการสาธารณสุข	ปก/ชก.	24-1-06-3601-224(ถ)	นักวิชาการสาธารณสุข	ปก/ชก.	สรรหาเมื่อได้รับการจัดสรรงบประมาณ			(ว่างเต็ม)
640	ว่าง	-	24-1-06-3601-225(ถ)	นักวิชาการสาธารณสุข	ปก/ชก.	24-1-06-3601-225(ถ)	นักวิชาการสาธารณสุข	ปก/ชก.	สรรหาเมื่อได้รับการจัดสรรงบประมาณ			(ว่างเต็ม)
641	นางฮาดีบี๊ะ แวอาลี	พยาบาลศาสตรบัณฑิต	24-1-06-3602-151(ถ)	พยาบาลวิชาชีพ	ชก.	24-1-06-3602-151(ถ)	พยาบาลวิชาชีพ	ชก.				(เงินอุดหนุน)
642	น.ส.สุสนีย์ แก้วอิจิ	พยาบาลศาสตรบัณฑิต	24-1-06-3602-152(ถ)	พยาบาลวิชาชีพ	ชก.	24-1-06-3602-152(ถ)	พยาบาลวิชาชีพ	ชก.				(เงินอุดหนุน)
643	ว่าง	-	24-1-06-3605-044(ถ)	แพทย์แผนไทย	ปก/ชก.	24-1-06-3605-044(ถ)	แพทย์แผนไทย	ปก/ชก.	สรรหาเมื่อได้รับการจัดสรรงบประมาณ			(ว่างเต็ม)
โรงพยาบาลส่งเสริมสุขภาพตำบลมะรือโบออก (ขนาดกลาง)												
644	ว่าง	-	24-1-06-3602-210(ถ)	ผ.รพ.สต. (พยาบาลวิชาชีพ)	ชก.	24-1-06-3602-210(ถ)	ผ.รพ.สต. (พยาบาลวิชาชีพ)	ชก.				(ว่างเต็ม)
กลุ่มบริหารสาธารณสุข						กลุ่มบริหารสาธารณสุข						
645	ว่าง	-	24-1-06-3601-226(ถ)	นักวิชาการสาธารณสุข	ปก/ชก.	24-1-06-3601-226(ถ)	นักวิชาการสาธารณสุข	ปก/ชก.	สรรหาเมื่อได้รับการจัดสรรงบประมาณ			(ว่างเต็ม)
646	ว่าง	-	24-1-06-4101-063(ถ)	เจ้าพนักงานธุรการ	ปง./ชง.	24-1-06-4101-063(ถ)	เจ้าพนักงานธุรการ	ปง./ชง.	สรรหาเมื่อได้รับการจัดสรรงบประมาณ			(ว่างเต็ม)
647	ว่าง	-	24-1-06-4201-060(ถ)	เจ้าพนักงานการเงินและบัญชี	ปง./ชง.	24-1-06-4201-060(ถ)	เจ้าพนักงานการเงินและบัญชี	ปง./ชง.	สรรหาเมื่อได้รับการจัดสรรงบประมาณ			(ว่างเต็ม)
กลุ่มส่งเสริมป้องกันควบคุมโรค						กลุ่มส่งเสริมป้องกันควบคุมโรค						
648	น.ส.นาริมัน วาโซ๊ะ	พยาบาลศาสตรบัณฑิต	24-1-06-3602-153(ถ)	พยาบาลวิชาชีพ	ชก.	24-1-06-3602-153(ถ)	พยาบาลวิชาชีพ	ชก.				(เงินอุดหนุน)

กองสาธารณสุข

ที่	ชื่อ-สกุล	คุณวุฒิการศึกษา	กรอบอัตราเก่าเดิม			กรอบอัตราค่าใหม่			เงินเดือน	เงินประจำตำแหน่ง		หมายเหตุ
			เลขที่ตำแหน่ง	ตำแหน่ง	ระดับ	เลขที่ตำแหน่ง	ตำแหน่ง	ระดับ		เงินประจำตำแหน่ง	เงินค่าตอบแทน/เงินเพิ่มอื่นๆ	
649	น.ส.รุสมิณี อหะมะ	พยาบาลศาสตรบัณฑิต	24-1-06-3602-154(ถ)	พยาบาลวิชาชีพ	ชก.	24-1-06-3602-154(ถ)	พยาบาลวิชาชีพ	ชก.				(เงินอุดหนุน)
650	ว่าง	-	24-1-06-4609-038(ถ)	เจ้าพนักงานทันตสาธารณสุข	ปง./ชง.	24-1-06-4609-038(ถ)	เจ้าพนักงานทันตสาธารณสุข	ปง./ชง.	สรรหาเมื่อได้รับการจัดสรรงบประมาณ			(ว่างเดิม)
กลุ่มเวชปฏิบัติครอบครัว						กลุ่มเวชปฏิบัติครอบครัว						
651	ว่าง	-	24-1-06-3601-227(ถ)	นักวิชาการสาธารณสุข	ปก/ชก.	24-1-06-3601-227(ถ)	นักวิชาการสาธารณสุข	ปก/ชก.	สรรหาเมื่อได้รับการจัดสรรงบประมาณ			(ว่างเดิม)
652	นางอานอเสาะ ศรีริگانนท์	พยาบาลศาสตรบัณฑิต	24-1-06-3602-155(ถ)	พยาบาลวิชาชีพ	ชก.	24-1-06-3602-155(ถ)	พยาบาลวิชาชีพ	ชก.				(เงินอุดหนุน)
653	น.ส.ทิวาปลางี มะลี	พยาบาลศาสตรบัณฑิต	24-1-06-3602-156(ถ)	พยาบาลวิชาชีพ	ชก.	24-1-06-3602-156(ถ)	พยาบาลวิชาชีพ	ชก.				(เงินอุดหนุน)
654	ว่าง	-	24-1-06-3605-045(ถ)	แพทย์แผนไทย	ปก/ชก.	24-1-06-3605-045(ถ)	แพทย์แผนไทย	ปก/ชก.	สรรหาเมื่อได้รับการจัดสรรงบประมาณ			(ว่างเดิม)
655	ว่าง	-	24-1-06-4608-008(ถ)	เจ้าพนักงานเภสัชกรรม	ปง./ชง.	24-1-06-4608-008(ถ)	เจ้าพนักงานเภสัชกรรม	ปง./ชง.	สรรหาเมื่อได้รับการจัดสรรงบประมาณ			(ว่างเดิม)
โรงพยาบาลส่งเสริมสุขภาพตำบลบ้านปี่เหล็ง (ขนาดกลาง)												
656	นายดาณิช ดิงปานะ	สาธารณสุขศาสตรบัณฑิต	24-1-06-3601-115(ถ)	ผ.รพ.สต. (นักวิชาการสาธารณสุข)	ชก.	24-1-06-3601-115(ถ)	ผ.รพ.สต. (นักวิชาการสาธารณสุข)	ชก.				(เงินอุดหนุน)
กลุ่มบริหารสาธารณสุข						กลุ่มบริหารสาธารณสุข						
657	น.ส.นุรีชัน สุธง	สาธารณสุขศาสตรบัณฑิต	24-1-06-3601-116(ถ)	นักวิชาการสาธารณสุข	ชก.	24-1-06-3601-116(ถ)	นักวิชาการสาธารณสุข	ชก.				(เงินอุดหนุน)
658	ว่าง	-	24-1-06-4101-064(ถ)	เจ้าพนักงานธุรการ	ปง./ชง.	24-1-06-4101-064(ถ)	เจ้าพนักงานธุรการ	ปง./ชง.	สรรหาเมื่อได้รับการจัดสรรงบประมาณ			(ว่างเดิม)
659	ว่าง	-	24-1-06-4201-061(ถ)	เจ้าพนักงานการเงินและบัญชี	ปง./ชง.	24-1-06-4201-061(ถ)	เจ้าพนักงานการเงินและบัญชี	ปง./ชง.	สรรหาเมื่อได้รับการจัดสรรงบประมาณ			(ว่างเดิม)
กลุ่มส่งเสริมป้องกันควบคุมโรค						กลุ่มส่งเสริมป้องกันควบคุมโรค						
660	นางซีห๊ะ อาแวตาโละ	วิทยาศาสตร์บัณฑิต	24-1-06-3601-117(ถ)	นักวิชาการสาธารณสุข	ชก.	24-1-06-3601-117(ถ)	นักวิชาการสาธารณสุข	ชก.				(เงินอุดหนุน)
661	ว่าง	-	24-1-06-3601-228(ถ)	นักวิชาการสาธารณสุข	ปก/ชก.	24-1-06-3601-228(ถ)	นักวิชาการสาธารณสุข	ปก/ชก.	สรรหาเมื่อได้รับการจัดสรรงบประมาณ			(ว่างเดิม)
662	น.ส.โสภา นิลน้อย	พยาบาลศาสตรบัณฑิต	24-1-06-3602-157(ถ)	พยาบาลวิชาชีพ	ชก.	24-1-06-3602-157(ถ)	พยาบาลวิชาชีพ	ชก.				(เงินอุดหนุน)
กลุ่มเวชปฏิบัติครอบครัว						กลุ่มเวชปฏิบัติครอบครัว						
663	ว่าง	-	24-1-06-3601-229(ถ)	นักวิชาการสาธารณสุข	ปก/ชก.	24-1-06-3601-229(ถ)	นักวิชาการสาธารณสุข	ปก/ชก.	สรรหาเมื่อได้รับการจัดสรรงบประมาณ			(ว่างเดิม)
664	น.ส.ซูเรียดี สือมา	พยาบาลศาสตรบัณฑิต	24-1-06-3602-158(ถ)	พยาบาลวิชาชีพ	ชก.	24-1-06-3602-158(ถ)	พยาบาลวิชาชีพ	ชก.				(เงินอุดหนุน)
665	น.ส.ฮัลยา อามิง	พยาบาลศาสตรบัณฑิต	24-1-06-3602-159(ถ)	พยาบาลวิชาชีพ	ชก.	24-1-06-3602-159(ถ)	พยาบาลวิชาชีพ	ชก.				(เงินอุดหนุน)
666	น.ส.ญัฐมิน เจ๊ะดีอราแม	ประกาศนียบัตรสาธารณสุขศาสตร์	24-1-06-4601-021(ถ)	เจ้าพนักงานสาธารณสุข	ชง.	24-1-06-4601-021(ถ)	เจ้าพนักงานสาธารณสุข	ชง.				(เงินอุดหนุน)
667	ว่าง	-	24-1-06-3605-046(ถ)	แพทย์แผนไทย	ปก/ชก.	24-1-06-3605-046(ถ)	แพทย์แผนไทย	ปก/ชก.	สรรหาเมื่อได้รับการจัดสรรงบประมาณ			(ว่างเดิม)
อำเภอช้าง												
โรงพยาบาลส่งเสริมสุขภาพตำบลช้าง (ขนาดกลาง)												
668	ว่าง	-	24-1-06-3602-165(ถ)	ผ.รพ.สต. (พยาบาลวิชาชีพ)	ชก.	24-1-06-3602-165(ถ)	ผ.รพ.สต. (พยาบาลวิชาชีพ)	ชก.				(ว่างเดิม)
กลุ่มบริหารสาธารณสุข						กลุ่มบริหารสาธารณสุข						
669	นางพาริณณา หะวี	วิทยาศาสตร์บัณฑิต	24-1-06-3601-118(ถ)	นักวิชาการสาธารณสุข	ชก.	24-1-06-3601-118(ถ)	นักวิชาการสาธารณสุข	ชก.				(เงินอุดหนุน)

กองสาธารณสุข

ที่	ชื่อ-สกุล	คุณวุฒิ การศึกษา	กรอบอัตราเก่าเดิม			กรอบอัตราค่าใหม่			เงินเดือน	เงินประจำตำแหน่ง		หมายเหตุ
			เลขที่ ตำแหน่ง	ตำแหน่ง	ระดับ	เลขที่ ตำแหน่ง	ตำแหน่ง	ระดับ		เงินประจำ ตำแหน่ง	เงินค่าตอบแทน /เงินเพิ่มอื่นๆ	
กลุ่มส่งเสริมป้องกันควบคุมโรค						กลุ่มส่งเสริมป้องกันควบคุมโรค						
670	นางสุนิสา ชูมา	พยาบาลศาสตรบัณฑิต	24-1-06-3602-160(ถ)	พยาบาลวิชาชีพ	ชก.	24-1-06-3602-160(ถ)	พยาบาลวิชาชีพ	ชก.				(เงินอุดหนุน)
671	นางอัยซร์ โละมะ	พยาบาลศาสตรบัณฑิต	24-1-06-3602-164(ถ)	พยาบาลวิชาชีพ	ชก.	24-1-06-3602-164(ถ)	พยาบาลวิชาชีพ	ชก.				(เงินอุดหนุน)
672	นางอาซีเกาะ ดือมาวี	ปวส.สาธารณสุขศาสตร์ (สาธารณสุขชุมชน)	24-1-06-4601-022(ถ)	เจ้าพนักงานสาธารณสุข	ชง.	24-1-06-4601-022(ถ)	เจ้าพนักงานสาธารณสุข	ชง.				(เงินอุดหนุน)
673	น.ส.นุรฮาฟีนี สือนิ	ปวส.สาธารณสุขศาสตร์ (ทันตสาธารณสุข)	24-1-06-4609-008(ถ)	เจ้าพนักงานทันตสาธารณสุข	ชง.	24-1-06-4609-008(ถ)	เจ้าพนักงานทันตสาธารณสุข	ชง.				(เงินอุดหนุน)
กลุ่มเวชปฏิบัติครอบครัว						กลุ่มเวชปฏิบัติครอบครัว						
674	นายอิสมะแอ สาเล็ง	วิทยาศาสตร์บัณฑิต	24-1-06-3601-119(ถ)	นักวิชาการสาธารณสุข	ชก.	24-1-06-3601-119(ถ)	นักวิชาการสาธารณสุข	ชก.				(เงินอุดหนุน)
675	น.ส.พริดี๊ะ ดือราชาเดร์	พยาบาลศาสตรบัณฑิต	24-1-06-3602-161(ถ)	พยาบาลวิชาชีพ	ชก.	24-1-06-3602-161(ถ)	พยาบาลวิชาชีพ	ชก.				(เงินอุดหนุน)
676	นางรอกีเยาะ ซอติเมาะ	พยาบาลศาสตรบัณฑิต	24-1-06-3602-162(ถ)	พยาบาลวิชาชีพ	ชก.	24-1-06-3602-162(ถ)	พยาบาลวิชาชีพ	ชก.				(เงินอุดหนุน)
677	นายอับดุลอาชี มะแซ	พยาบาลศาสตรบัณฑิต	24-1-06-3602-163(ถ)	พยาบาลวิชาชีพ	ชก.	24-1-06-3602-163(ถ)	พยาบาลวิชาชีพ	ชก.				(เงินอุดหนุน)
678	นางนุรียานี แวกือจิ	ประกาศนียบัตร สาธารณสุขศาสตร์	24-1-06-4601-023(ถ)	เจ้าพนักงานสาธารณสุข	ชง.	24-1-06-4601-023(ถ)	เจ้าพนักงานสาธารณสุข	ชง.				(เงินอุดหนุน)
โรงพยาบาลส่งเสริมสุขภาพตำบลละหาร (ขนาดใหญ่)												
679	นายซารีฟ นราเกศสกุล	ประกาศนียบัตร สาธารณสุขศาสตร์	24-1-06-4601-024(ถ)	ผ.ร.พ.สต. (เจ้าพนักงานสาธารณสุข)	อส.	24-1-06-4601-024(ถ)	ผ.ร.พ.สต. (เจ้าพนักงานสาธารณสุข)	อส.				(เงินอุดหนุน)
กลุ่มบริหารสาธารณสุข						กลุ่มบริหารสาธารณสุข						
680	นางอามานี เจ๊ะเลาะ	วิทยาศาสตร์บัณฑิต	24-1-06-3601-120(ถ)	นักวิชาการสาธารณสุข	ชก.	24-1-06-3601-120(ถ)	นักวิชาการสาธารณสุข	ชก.				(เงินอุดหนุน)
681	ว่าง	-	24-1-06-4101-065(ถ)	เจ้าพนักงานธุรการ	ปง./ชง.	24-1-06-4101-065(ถ)	เจ้าพนักงานธุรการ	ปง./ชง.	สรรหาเมื่อได้รับการจัดสรรงบประมาณ			(ว่างเดิม)
682	ว่าง	-	24-1-06-4201-062(ถ)	เจ้าพนักงานการเงินและบัญชี	ปง./ชง.	24-1-06-4201-062(ถ)	เจ้าพนักงานการเงินและบัญชี	ปง./ชง.	สรรหาเมื่อได้รับการจัดสรรงบประมาณ			(ว่างเดิม)
กลุ่มส่งเสริมป้องกันควบคุมโรค						กลุ่มส่งเสริมป้องกันควบคุมโรค						
683	นายฮาฟิส ยูโซะ	สาธารณสุขศาสตรบัณฑิต	24-1-06-3601-121(ถ)	นักวิชาการสาธารณสุข	ชก.	24-1-06-3601-121(ถ)	นักวิชาการสาธารณสุข	ชก.				(เงินอุดหนุน)
684	นางก้องจิต รัญนุรักษ์	พยาบาลศาสตรบัณฑิต	24-1-06-3602-168(ถ)	พยาบาลวิชาชีพ	ชก.	24-1-06-3602-168(ถ)	พยาบาลวิชาชีพ	ชก.				(เงินอุดหนุน)
685	นางวงศศิริ โมหี	พยาบาลศาสตรบัณฑิต	24-1-06-3602-169(ถ)	พยาบาลวิชาชีพ	ชก.	24-1-06-3602-169(ถ)	พยาบาลวิชาชีพ	ชก.				(เงินอุดหนุน)
กลุ่มเวชปฏิบัติครอบครัว						กลุ่มเวชปฏิบัติครอบครัว						
686	ว่าง	-	24-1-06-3601-122(ถ)	นักวิชาการสาธารณสุข	ปก/ชก.	24-1-06-3601-122(ถ)	นักวิชาการสาธารณสุข	ปก/ชก.	สรรหาเมื่อได้รับการจัดสรรงบประมาณ			(ว่างเดิม)
687	นางนิริชัน การีมาแซ	พยาบาลศาสตร บัณฑิต (ต่อเนื่อง)	24-1-06-3602-166(ถ)	พยาบาลวิชาชีพ	ชก.	24-1-06-3602-166(ถ)	พยาบาลวิชาชีพ	ชก.				(เงินอุดหนุน)
688	นายอัสวารณ เจ๊ะเลาะ	พยาบาลศาสตรบัณฑิต	24-1-06-3602-167(ถ)	พยาบาลวิชาชีพ	ชก.	24-1-06-3602-167(ถ)	พยาบาลวิชาชีพ	ชก.				(เงินอุดหนุน)

กองสาธารณสุข

ที่	ชื่อ-สกุล	คุณวุฒิ การศึกษา	กรอบอัตราเก่าดั้งเดิม			กรอบอัตราค่าจ้างใหม่			เงินเดือน	เงินประจำตำแหน่ง		หมายเหตุ
			เลขที่ ตำแหน่ง	ตำแหน่ง	ระดับ	เลขที่ ตำแหน่ง	ตำแหน่ง	ระดับ		เงินประจำ ตำแหน่ง	เงินค่าตอบแทน /เงินเพิ่มอื่นๆ	
689	ว่าง	-	24-1-06-3605-047(ถ)	แพทย์แผนไทย	ปก/ชก.	24-1-06-3605-047(ถ)	แพทย์แผนไทย	ปก/ชก.	สรรหาเมื่อได้รับการจัดสรรงบประมาณ		(ว่างเดิม)	
690	นางเอรียา นราเทศสกุล	ปวส.สาธารณสุขศาสตร์ (เทคนิคเภสัชกรรม)	24-1-06-4608-001(ถ)	เจ้าพนักงานเภสัชกรรม	ชง.	24-1-06-4608-001(ถ)	เจ้าพนักงานเภสัชกรรม	ชง.			(เงินอุดหนุน)	
โรงพยาบาลส่งเสริมสุขภาพตำบลจอบะ (ขนาดใหญ่)												
691	นายอุสมัน กาเซ็ง	สาธารณสุขศาสตรบัณฑิต	24-1-06-3601-123(ถ)	ผอ.รพ.สต. (นักวิชาการสาธารณสุข)	ชก.	24-1-06-3601-123(ถ)	ผอ.รพ.สต. (นักวิชาการสาธารณสุข)	ชก.			(เงินอุดหนุน)	
กลุ่มบริหารสาธารณสุข						กลุ่มบริหารสาธารณสุข						
692	น.ส.นารีรัตน์ เตชะยานิง	วิทยาศาสตร์บัณฑิต	24-1-06-3601-124(ถ)	นักวิชาการสาธารณสุข	ชก.	24-1-06-3601-124(ถ)	นักวิชาการสาธารณสุข	ชก.			(เงินอุดหนุน)	
693	ว่าง	-	24-1-06-4201-063(ถ)	เจ้าพนักงานการเงินและบัญชี	ปง./ชง.	24-1-06-4201-063(ถ)	เจ้าพนักงานการเงินและบัญชี	ปง./ชง.	สรรหาเมื่อได้รับการจัดสรรงบประมาณ		(ว่างเดิม)	
กลุ่มส่งเสริมป้องกันควบคุมโรค						กลุ่มส่งเสริมป้องกันควบคุมโรค						
694	น.ส.รุสมิณี สมะมะแต	พยาบาลศาสตรบัณฑิต	24-1-06-3602-170(ถ)	พยาบาลวิชาชีพ	ชก.	24-1-06-3602-170(ถ)	พยาบาลวิชาชีพ	ชก.			(เงินอุดหนุน)	
695	น.ส.อุลพี วาเด็งพงค์	พยาบาลศาสตรบัณฑิต	24-1-06-3602-174(ถ)	พยาบาลวิชาชีพ	ชก.	24-1-06-3602-174(ถ)	พยาบาลวิชาชีพ	ชก.			(เงินอุดหนุน)	
696	นายบัสลา ลูโอะกาแม	ปวส.สาธารณสุขศาสตร์ (สาธารณสุขชุมชน)	24-1-06-4601-025(ถ)	เจ้าพนักงานสาธารณสุข	ชง.	24-1-06-4601-025(ถ)	เจ้าพนักงานสาธารณสุข	ชง.			(เงินอุดหนุน)	
697	น.ส.ซูไรดา ตีซา	ปวส.สาธารณสุขศาสตร์ (ทันตสาธารณสุข)	24-1-06-4609-009(ถ)	เจ้าพนักงานทันตสาธารณสุข	ชง.	24-1-06-4609-009(ถ)	เจ้าพนักงานทันตสาธารณสุข	ชง.			(เงินอุดหนุน)	
กลุ่มเวชปฏิบัติครอบครัว						กลุ่มเวชปฏิบัติครอบครัว						
698	นางยาวีเยห์ แซมมานิ	พยาบาลศาสตรบัณฑิต	24-1-06-3602-171(ถ)	พยาบาลวิชาชีพ	ชก.	24-1-06-3602-171(ถ)	พยาบาลวิชาชีพ	ชก.			(เงินอุดหนุน)	
699	นายมุฮัมมัดเตาเฟต มะซากา	พยาบาลศาสตรบัณฑิต	24-1-06-3602-172(ถ)	พยาบาลวิชาชีพ	ชก.	24-1-06-3602-172(ถ)	พยาบาลวิชาชีพ	ชก.			(เงินอุดหนุน)	
700	นางรุสนี นิเซ็ง	พยาบาลศาสตรบัณฑิต	24-1-06-3602-173(ถ)	พยาบาลวิชาชีพ	ชก.	24-1-06-3602-173(ถ)	พยาบาลวิชาชีพ	ชก.			(เงินอุดหนุน)	
701	ว่าง	-	24-1-06-3605-048(ถ)	แพทย์แผนไทย	ปก/ชก.	24-1-06-3605-048(ถ)	แพทย์แผนไทย	ปก/ชก.	สรรหาเมื่อได้รับการจัดสรรงบประมาณ		(ว่างเดิม)	
702	นางพิตมา วาเด็งพงค์	ประกาศนียบัตร สาธารณสุขศาสตร์	24-1-06-4601-026(ถ)	เจ้าพนักงานสาธารณสุข	ชง.	24-1-06-4601-026(ถ)	เจ้าพนักงานสาธารณสุข	ชง.			(เงินอุดหนุน)	
โรงพยาบาลส่งเสริมสุขภาพตำบลลูโบะบายะ (ขนาดกลาง)												
703	ว่าง	-	24-1-06-3601-230(ถ)	ผอ.รพ.สต. (นักวิชาการสาธารณสุข)	ชก.	24-1-06-3601-230(ถ)	ผอ.รพ.สต. (นักวิชาการสาธารณสุข)	ชก.			(ว่างเดิม)	
กลุ่มบริหารสาธารณสุข						กลุ่มบริหารสาธารณสุข						
704	นายดอรัม สามะแต	สาธารณสุขศาสตรบัณฑิต	24-1-06-3601-125(ถ)	นักวิชาการสาธารณสุข	ชก.	24-1-06-3601-125(ถ)	นักวิชาการสาธารณสุข	ชก.			(เงินอุดหนุน)	
705	ว่าง	-	24-1-06-4201-064(ถ)	เจ้าพนักงานการเงินและบัญชี	ปง./ชง.	24-1-06-4201-064(ถ)	เจ้าพนักงานการเงินและบัญชี	ปง./ชง.	สรรหาเมื่อได้รับการจัดสรรงบประมาณ		(ว่างเดิม)	
กลุ่มส่งเสริมป้องกันควบคุมโรค						กลุ่มส่งเสริมป้องกันควบคุมโรค						
706	นางมาติยะ มะลี	สาธารณสุขศาสตรบัณฑิต	24-1-06-3601-126(ถ)	นักวิชาการสาธารณสุข	ชก.	24-1-06-3601-126(ถ)	นักวิชาการสาธารณสุข	ชก.			(เงินอุดหนุน)	
707	นายมาหามะรุสลิ อาแว	สาธารณสุขศาสตรบัณฑิต	24-1-06-3601-127(ถ)	นักวิชาการสาธารณสุข	ชก.	24-1-06-3601-127(ถ)	นักวิชาการสาธารณสุข	ชก.			(เงินอุดหนุน)	

กองสาธารณสุข

ที่	ชื่อ-สกุล	คุณวุฒิการศึกษา	กรอบอัตราค่าจ้างเดิม			กรอบอัตราค่าจ้างใหม่			เงินเดือน	เงินประจำตำแหน่ง		หมายเหตุ
			เลขที่ตำแหน่ง	ตำแหน่ง	ระดับ	เลขที่ตำแหน่ง	ตำแหน่ง	ระดับ		เงินประจำตำแหน่ง	เงินค่าตอบแทน/เงินเพิ่มอื่นๆ	
708	นางนอร์วีณา ยีระ	พยาบาลศาสตรบัณฑิต	24-1-06-3602-176(ถ)	พยาบาลวิชาชีพ	ชก.	24-1-06-3602-176(ถ)	พยาบาลวิชาชีพ	ชก.				(เงินอุดหนุน)
709	ว่าง	-	24-1-06-4609-039(ถ)	เจ้าพนักงานทันตสาธารณสุข	ปง./ชง.	24-1-06-4609-039(ถ)	เจ้าพนักงานทันตสาธารณสุข	ปง./ชง.	สรรหาเมื่อได้รับการจัดสรรงบประมาณ			(ว่างเดิม)
กลุ่มเวชปฏิบัติครอบครัว						กลุ่มเวชปฏิบัติครอบครัว						
710	น.ส.นุรอามีนา ริษะ	สาธารณสุขศาสตรบัณฑิต	24-1-06-3601-128(ถ)	นักวิชาการสาธารณสุข	ชก.	24-1-06-3601-128(ถ)	นักวิชาการสาธารณสุข	ชก.				(เงินอุดหนุน)
711	นายนิมุฮัมหมัดฮาฟิซ	พยาบาลศาสตรบัณฑิต	24-1-06-3602-175(ถ)	พยาบาลวิชาชีพ	ชก.	24-1-06-3602-175(ถ)	พยาบาลวิชาชีพ	ชก.				(เงินอุดหนุน)
712	นางมาเรียม ซาลิซิง	พยาบาลศาสตรบัณฑิต	24-1-06-3602-177(ถ)	พยาบาลวิชาชีพ	ชก.	24-1-06-3602-177(ถ)	พยาบาลวิชาชีพ	ชก.				(เงินอุดหนุน)
713	นางอามีเนาะ ดอลอ	พยาบาลศาสตรบัณฑิต	24-1-06-3602-178(ถ)	พยาบาลวิชาชีพ	ชก.	24-1-06-3602-178(ถ)	พยาบาลวิชาชีพ	ชก.				(เงินอุดหนุน)
714	ว่าง	-	24-1-06-3605-049(ถ)	แพทย์แผนไทย	ปก/ชก.	24-1-06-3605-049(ถ)	แพทย์แผนไทย	ปก/ชก.	สรรหาเมื่อได้รับการจัดสรรงบประมาณ			(ว่างเดิม)
โรงพยาบาลส่งเสริมสุขภาพตำบลอุโบะบือซา (ขนาดกลาง)												
715	นายชอลาฮุดเด้น หะยีหะมี	วิทยาศาสตร์บัณฑิต	24-1-06-3601-129(ถ)	ผอ.รพ.สต. (นักวิชาการสาธารณสุข)	ชก.	24-1-06-3601-129(ถ)	ผอ.รพ.สต. (นักวิชาการสาธารณสุข)	ชก.				(เงินอุดหนุน)
กลุ่มบริหารสาธารณสุข						กลุ่มบริหารสาธารณสุข						
716	นางนางอีมะห์ ลอฮะ	สาธารณสุขศาสตรบัณฑิต	24-1-06-3601-130(ถ)	นักวิชาการสาธารณสุข	ชก.	24-1-06-3601-130(ถ)	นักวิชาการสาธารณสุข	ชก.				(เงินอุดหนุน)
717	ว่าง	-	24-1-06-4101-066(ถ)	เจ้าพนักงานธุรการ	ปง./ชง.	24-1-06-4101-066(ถ)	เจ้าพนักงานธุรการ	ปง./ชง.	สรรหาเมื่อได้รับการจัดสรรงบประมาณ			(ว่างเดิม)
718	ว่าง	-	24-1-06-4201-065(ถ)	เจ้าพนักงานการเงินและบัญชี	ปง./ชง.	24-1-06-4201-065(ถ)	เจ้าพนักงานการเงินและบัญชี	ปง./ชง.	สรรหาเมื่อได้รับการจัดสรรงบประมาณ			(ว่างเดิม)
กลุ่มส่งเสริมป้องกันควบคุมโรค						กลุ่มส่งเสริมป้องกันควบคุมโรค						
719	ว่าง	-	24-1-06-3601-231(ถ)	นักวิชาการสาธารณสุข	ปก/ชก.	24-1-06-3601-231(ถ)	นักวิชาการสาธารณสุข	ปก/ชก.	สรรหาเมื่อได้รับการจัดสรรงบประมาณ			(ว่างเดิม)
720	นายอับรอฮิม คามิเด็ง	พยาบาลศาสตรบัณฑิต	24-1-06-3602-179(ถ)	พยาบาลวิชาชีพ	ชก.	24-1-06-3602-179(ถ)	พยาบาลวิชาชีพ	ชก.				(เงินอุดหนุน)
721	น.ส.นุรีดา เจาะอาแว	ปวส.สาธารณสุขศาสตร์ (ทันตสาธารณสุข)	24-1-06-4609-010(ถ)	เจ้าพนักงานทันตสาธารณสุข	ชง.	24-1-06-4609-010(ถ)	เจ้าพนักงานทันตสาธารณสุข	ชง.				(เงินอุดหนุน)
กลุ่มเวชปฏิบัติครอบครัว						กลุ่มเวชปฏิบัติครอบครัว						
722	นางมนิชฐา แก้วมณี	วิทยาศาสตร์บัณฑิต	24-1-06-3601-232(ถ)	นักวิชาการสาธารณสุข	ชก.	24-1-06-3601-232(ถ)	นักวิชาการสาธารณสุข	ชก.				(เงินอุดหนุน)
723	นางรอฮีมะห์ ซามาละ	พยาบาลศาสตรบัณฑิต	24-1-06-3602-180(ถ)	พยาบาลวิชาชีพ	ชก.	24-1-06-3602-180(ถ)	พยาบาลวิชาชีพ	ชก.				(เงินอุดหนุน)
724	นางกิตติยา นิโด	พยาบาลศาสตรบัณฑิต	24-1-06-3602-181(ถ)	พยาบาลวิชาชีพ	ชก.	24-1-06-3602-181(ถ)	พยาบาลวิชาชีพ	ชก.				(เงินอุดหนุน)
725	นายอับดุลเลาะ ตะตายะอา	พยาบาลศาสตรบัณฑิต	24-1-06-3602-182(ถ)	พยาบาลวิชาชีพ	ชก.	24-1-06-3602-182(ถ)	พยาบาลวิชาชีพ	ชก.				(เงินอุดหนุน)
726	ว่าง	-	24-1-06-3605-050(ถ)	แพทย์แผนไทย	ปก/ชก.	24-1-06-3605-050(ถ)	แพทย์แผนไทย	ปก/ชก.	สรรหาเมื่อได้รับการจัดสรรงบประมาณ			(ว่างเดิม)
โรงพยาบาลส่งเสริมสุขภาพตำบลตะปอเยาะ (ขนาดใหญ่)												
727	ว่าง	-	24-1-06-3602-211(ถ)	ผอ.รพ.สต (พยาบาลวิชาชีพ)	ชก.	24-1-06-3602-211(ถ)	ผอ.รพ.สต (พยาบาลวิชาชีพ)	ชก.				(ว่างเดิม)
กลุ่มบริหารสาธารณสุข						กลุ่มบริหารสาธารณสุข						
728	น.ส.นุรีซัน ตะตานิ้ง	วิทยาศาสตร์บัณฑิต	24-1-06-3601-131(ถ)	นักวิชาการสาธารณสุข	ชก.	24-1-06-3601-131(ถ)	นักวิชาการสาธารณสุข	ชก.				(เงินอุดหนุน)
729	ว่าง	-	24-1-06-4201-066(ถ)	เจ้าพนักงานการเงินและบัญชี	ปง./ชง.	24-1-06-4201-066(ถ)	เจ้าพนักงานการเงินและบัญชี	ปง./ชง.	สรรหาเมื่อได้รับการจัดสรรงบประมาณ			(ว่างเดิม)

กองสาธารณสุข

ที่	ชื่อ-สกุล	คุณวุฒิการศึกษา	กรอบอัตราเก่าเดิม			กรอบอัตราค่าใหม่			เงินเดือน	เงินประจำตำแหน่ง		หมายเหตุ
			เลขที่ตำแหน่ง	ตำแหน่ง	ระดับ	เลขที่ตำแหน่ง	ตำแหน่ง	ระดับ		เงินประจำตำแหน่ง	เงินค่าตอบแทน/เงินเพิ่มอื่นๆ	
กลุ่มส่งเสริมป้องกันควบคุมโรค						กลุ่มส่งเสริมป้องกันควบคุมโรค						
730	นางมูรินา เล้าะโอะ	สาธารณสุขศาสตรบัณฑิต	24-1-06-3601-132(ถ)	นักวิชาการสาธารณสุข	ชก.	24-1-06-3601-132(ถ)	นักวิชาการสาธารณสุข	ชก.				(เงินอุดหนุน)
731	นายอัมตี ดอลอ	สาธารณสุขศาสตรบัณฑิต	24-1-06-3601-133(ถ)	นักวิชาการสาธารณสุข	ชก.	24-1-06-3601-133(ถ)	นักวิชาการสาธารณสุข	ชก.				(เงินอุดหนุน)
732	น.ส.สุวิทย์ กอแล๊ะ	พยาบาลศาสตรบัณฑิต	24-1-06-3602-184(ถ)	พยาบาลวิชาชีพ	ชก.	24-1-06-3602-184(ถ)	พยาบาลวิชาชีพ	ชก.				(เงินอุดหนุน)
733	นางชานี เพชรหวล	พยาบาลศาสตรบัณฑิต	24-1-06-3602-188(ถ)	พยาบาลวิชาชีพ	ชก.	24-1-06-3602-188(ถ)	พยาบาลวิชาชีพ	ชก.				(เงินอุดหนุน)
734	ว่าง	-	24-1-06-4609-040(ถ)	เจ้าพนักงานทันตสาธารณสุข	ปง./ชง.	24-1-06-4609-040(ถ)	เจ้าพนักงานทันตสาธารณสุข	ปง./ชง.	สรรหาเมื่อได้รับการจัดสรรงบประมาณ			(ว่างเดิม)
กลุ่มเวชปฏิบัติครอบครัว						กลุ่มเวชปฏิบัติครอบครัว						
735	นายอัมรัตน์ เมฆา	วิทยาศาสตร์บัณฑิต	24-1-06-3601-134(ถ)	นักวิชาการสาธารณสุข	ชก.	24-1-06-3601-134(ถ)	นักวิชาการสาธารณสุข	ชก.				(เงินอุดหนุน)
736	นายอันวาน ยูโซะ	พยาบาลศาสตรบัณฑิต	24-1-06-3602-183(ถ)	พยาบาลวิชาชีพ	ชก.	24-1-06-3602-183(ถ)	พยาบาลวิชาชีพ	ชก.				(เงินอุดหนุน)
737	นางฮามีดะห์ ดวันตีมุง	พยาบาลศาสตรบัณฑิต	24-1-06-3602-185(ถ)	พยาบาลวิชาชีพ	ชก.	24-1-06-3602-185(ถ)	พยาบาลวิชาชีพ	ชก.				(เงินอุดหนุน)
738	น.ส.มาติหะห์ สะอะ	พยาบาลศาสตรบัณฑิต	24-1-06-3602-186(ถ)	พยาบาลวิชาชีพ	ชก.	24-1-06-3602-186(ถ)	พยาบาลวิชาชีพ	ชก.				(เงินอุดหนุน)
739	น.ส.พัริยา ตอกอกาจอ	พยาบาลศาสตรบัณฑิต	24-1-06-3602-187(ถ)	พยาบาลวิชาชีพ	ชก.	24-1-06-3602-187(ถ)	พยาบาลวิชาชีพ	ชก.				(เงินอุดหนุน)
740	นายอัสฮา อุดลย์รอมาน	การแพทย์แผนไทยประยุกต์บัณฑิต	24-1-06-3605-002(ถ)	แพทย์แผนไทย	ชก.	24-1-06-3605-002(ถ)	แพทย์แผนไทย	ชก.				(เงินอุดหนุน)
อำเภอเมืองนราธิวาส												
โรงพยาบาลส่งเสริมสุขภาพตำบลคูวอเหนือ (ขนาดใหญ่)												
741	ว่าง	-	24-1-06-3617-001(ถ)	ผ.ร.พ.สต. (นักสาธารณสุข)	ชก.	24-1-06-3617-001(ถ)	ผ.ร.พ.สต. (นักสาธารณสุข)	ชก.				(ว่างเดิม)
กลุ่มบริหารสาธารณสุข						กลุ่มบริหารสาธารณสุข						
742	นางดารณี นามะกุณา	สาธารณสุขศาสตรบัณฑิต	24-1-06-3617-002(ถ)	นักสาธารณสุข	ชก.	24-1-06-3617-002(ถ)	นักสาธารณสุข	ชก.				(เงินอุดหนุน)
743	ว่าง	-	24-1-06-4101-067(ถ)	เจ้าพนักงานธุรการ	ปง./ชง.	24-1-06-4101-067(ถ)	เจ้าพนักงานธุรการ	ปง./ชง.	สรรหาเมื่อได้รับการจัดสรรงบประมาณ			(ว่างเดิม)
744	ว่าง	-	24-1-06-4201-067(ถ)	เจ้าพนักงานการเงินและบัญชี	ปง./ชง.	24-1-06-4201-067(ถ)	เจ้าพนักงานการเงินและบัญชี	ปง./ชง.	สรรหาเมื่อได้รับการจัดสรรงบประมาณ			(ว่างเดิม)
กลุ่มส่งเสริมป้องกันควบคุมโรค						กลุ่มส่งเสริมป้องกันควบคุมโรค						
745	น.ส.นุชิลลา เปาะเต๊ะ	วิทยาศาสตร์บัณฑิต	24-1-06-3601-233(ถ)	นักวิชาการสาธารณสุข	ชก.	24-1-06-3601-233(ถ)	นักวิชาการสาธารณสุข	ชก.				(เงินอุดหนุน)
746	น.ส.ฮายาตี สามแม	พยาบาลศาสตรบัณฑิต	24-1-06-3602-217(ถ)	พยาบาลวิชาชีพ	ชก.	24-1-06-3602-217(ถ)	พยาบาลวิชาชีพ	ชก.				(เงินอุดหนุน)
747	นายอานวย สาและ	พยาบาลศาสตรบัณฑิต	24-1-06-3602-218(ถ)	พยาบาลวิชาชีพ	ชก.	24-1-06-3602-218(ถ)	พยาบาลวิชาชีพ	ชก.				(เงินอุดหนุน)
748	ว่าง	-	24-1-06-4609-041(ถ)	เจ้าพนักงานทันตสาธารณสุข	ปง./ชง.	24-1-06-4609-041(ถ)	เจ้าพนักงานทันตสาธารณสุข	ปง./ชง.	สรรหาเมื่อได้รับการจัดสรรงบประมาณ			(ว่างเดิม)
กลุ่มเวชปฏิบัติครอบครัว						กลุ่มเวชปฏิบัติครอบครัว						
749	นางกัทหิมะ สะอะ	พยาบาลศาสตรบัณฑิต	24-1-06-3602-219(ถ)	พยาบาลวิชาชีพ	ชก.	24-1-06-3602-219(ถ)	พยาบาลวิชาชีพ	ชก.				(เงินอุดหนุน)
750	นางกาทิหิมะ นิมอ	พยาบาลศาสตรบัณฑิต	24-1-06-3602-220(ถ)	พยาบาลวิชาชีพ	ชก.	24-1-06-3602-220(ถ)	พยาบาลวิชาชีพ	ชก.				(เงินอุดหนุน)
751	นางอุษณีย์ มะยูโซะ	พยาบาลศาสตรบัณฑิต	24-1-06-3602-221(ถ)	พยาบาลวิชาชีพ	ชก.	24-1-06-3602-221(ถ)	พยาบาลวิชาชีพ	ชก.				(เงินอุดหนุน)

กองสาธารณสุข

ที่	ชื่อ-สกุล	คุณวุฒิการศึกษา	กรอบอัตราเก่าเดิม			กรอบอัตราค่าใหม่			เงินเดือน	เงินประจำตำแหน่ง		หมายเหตุ
			เลขที่ตำแหน่ง	ตำแหน่ง	ระดับ	เลขที่ตำแหน่ง	ตำแหน่ง	ระดับ		เงินประจำตำแหน่ง	เงินค่าตอบแทน/เงินเพิ่มอื่นๆ	
752	นางณัฐพร เจงมู	พยาบาลศาสตรบัณฑิต	24-1-06-3602-222(ถ)	พยาบาลวิชาชีพ	ชก.	24-1-06-3602-222(ถ)	พยาบาลวิชาชีพ	ชก.				(เงินอุดหนุน)
753	ว่าง	-	24-1-06-3605-051(ถ)	แพทย์แผนไทย	ปก./ชก.	24-1-06-3605-051(ถ)	แพทย์แผนไทย	ปก./ชก.	สรรหาเมื่อได้รับการจัดสรรงบประมาณ			(ว่างเดิม)
754	ว่าง	-	24-1-06-4608-009(ถ)	เจ้าพนักงานเภสัชกรรม	ปง./ชง.	24-1-06-4608-009(ถ)	เจ้าพนักงานเภสัชกรรม	ปง./ชง.	สรรหาเมื่อได้รับการจัดสรรงบประมาณ			(ว่างเดิม)
โรงพยาบาลส่งเสริมสุขภาพตำบลบ้านสะป่อม (ขนาดกลาง)												
755	ว่าง	-	24-1-06-3602-223(ถ)	ผอ.รพ.สต. (พยาบาลวิชาชีพ)	ชก.	24-1-06-3602-223(ถ)	ผอ.รพ.สต. (พยาบาลวิชาชีพ)	ชก.				(ว่างเดิม)
กลุ่มบริหารสาธารณสุข						กลุ่มบริหารสาธารณสุข						
756	นายจุมพล เต็งกะ	พยาบาลศาสตรบัณฑิต	24-1-06-3601-234(ถ)	นักวิชาการสาธารณสุข	ชก.	24-1-06-3601-234(ถ)	นักวิชาการสาธารณสุข	ชก.				(เงินอุดหนุน)
757	ว่าง	-	24-1-06-4101-068(ถ)	เจ้าพนักงานธุรการ	ปง./ชง.	24-1-06-4101-068(ถ)	เจ้าพนักงานธุรการ	ปง./ชง.	สรรหาเมื่อได้รับการจัดสรรงบประมาณ			(ว่างเดิม)
758	ว่าง	-	24-1-06-4201-068(ถ)	เจ้าพนักงานการเงินและบัญชี	ปง./ชง.	24-1-06-4201-068(ถ)	เจ้าพนักงานการเงินและบัญชี	ปง./ชง.	สรรหาเมื่อได้รับการจัดสรรงบประมาณ			(ว่างเดิม)
กลุ่มส่งเสริมป้องกันควบคุมโรค						กลุ่มส่งเสริมป้องกันควบคุมโรค						
759	ว่าง	-	24-1-06-3601-235(ถ)	นักวิชาการสาธารณสุข	ปก./ชก.	24-1-06-3601-235(ถ)	นักวิชาการสาธารณสุข	ปก./ชก.	สรรหาเมื่อได้รับการจัดสรรงบประมาณ			(ว่างเดิม)
760	น.ส.การ์ตูนี รอท้อม	พยาบาลศาสตรบัณฑิต	24-1-06-3602-224(ถ)	พยาบาลวิชาชีพ	ชก.	24-1-06-3602-224(ถ)	พยาบาลวิชาชีพ	ชก.				(เงินอุดหนุน)
761	ว่าง	-	24-1-06-4609-042(ถ)	เจ้าพนักงานทันตสาธารณสุข	ปง./ชง.	24-1-06-4609-042(ถ)	เจ้าพนักงานทันตสาธารณสุข	ปง./ชง.	สรรหาเมื่อได้รับการจัดสรรงบประมาณ			(ว่างเดิม)
กลุ่มเวชปฏิบัติครอบครัว						กลุ่มเวชปฏิบัติครอบครัว						
762	น.ส.อายุชะ เละคูวี	พยาบาลศาสตรบัณฑิต	24-1-06-3602-225(ถ)	พยาบาลวิชาชีพ	ชก.	24-1-06-3602-225(ถ)	พยาบาลวิชาชีพ	ชก.				(เงินอุดหนุน)
763	ว่าง	-	24-1-06-3602-226(ถ)	พยาบาลวิชาชีพ	ปก./ชก.	24-1-06-3602-226(ถ)	พยาบาลวิชาชีพ	ปก./ชก.	สรรหาเมื่อได้รับการจัดสรรงบประมาณ			(ว่างเดิม)
764	ว่าง	-	24-1-06-3605-052(ถ)	แพทย์แผนไทย	ปก./ชก.	24-1-06-3605-052(ถ)	แพทย์แผนไทย	ปก./ชก.	สรรหาเมื่อได้รับการจัดสรรงบประมาณ			(ว่างเดิม)
765	ว่าง	-	24-1-06-4601-029(ถ)	เจ้าพนักงานสาธารณสุข	ปง./ชง.	24-1-06-4601-029(ถ)	เจ้าพนักงานสาธารณสุข	ปง./ชง.	สรรหาเมื่อได้รับการจัดสรรงบประมาณ			(ว่างเดิม)
766	ว่าง	-	24-1-06-4608-010(ถ)	เจ้าพนักงานเภสัชกรรม	ปง./ชง.	24-1-06-4608-010(ถ)	เจ้าพนักงานเภสัชกรรม	ปง./ชง.	สรรหาเมื่อได้รับการจัดสรรงบประมาณ			(ว่างเดิม)
โรงพยาบาลส่งเสริมสุขภาพตำบลบ้านโคกศิลา (ขนาดกลาง)												
767	ว่าง	-	24-1-06-3601-236(ถ)	ผอ.รพ.สต. (นักวิชาการสาธารณสุข)	ชก.	24-1-06-3601-236(ถ)	ผอ.รพ.สต. (นักวิชาการสาธารณสุข)	ชก.				(ว่างเดิม)
กลุ่มบริหารสาธารณสุข						กลุ่มบริหารสาธารณสุข						
768	น.ส.กานทิมา เปาะแต	สาธารณสุขศาสตรบัณฑิต	24-1-06-3601-237(ถ)	นักวิชาการสาธารณสุข	ชก.	24-1-06-3601-237(ถ)	นักวิชาการสาธารณสุข	ชก.				(เงินอุดหนุน)
769	ว่าง	-	24-1-06-4101-069(ถ)	เจ้าพนักงานธุรการ	ปง./ชง.	24-1-06-4101-069(ถ)	เจ้าพนักงานธุรการ	ปง./ชง.	สรรหาเมื่อได้รับการจัดสรรงบประมาณ			(ว่างเดิม)
770	ว่าง	-	24-1-06-4201-069(ถ)	เจ้าพนักงานการเงินและบัญชี	ปง./ชง.	24-1-06-4201-069(ถ)	เจ้าพนักงานการเงินและบัญชี	ปง./ชง.	สรรหาเมื่อได้รับการจัดสรรงบประมาณ			(ว่างเดิม)
กลุ่มส่งเสริมป้องกันควบคุมโรค						กลุ่มส่งเสริมป้องกันควบคุมโรค						
771	นายมะรียาลี อาแซ	พยาบาลศาสตรบัณฑิต	24-1-06-3601-238(ถ)	นักวิชาการสาธารณสุข	ชก.	24-1-06-3601-238(ถ)	นักวิชาการสาธารณสุข	ชก.				(เงินอุดหนุน)
772	นางวรรณณี มีอลี	พยาบาลศาสตรบัณฑิต	24-1-06-3602-227(ถ)	พยาบาลวิชาชีพ	ชก.	24-1-06-3602-227(ถ)	พยาบาลวิชาชีพ	ชก.				(เงินอุดหนุน)
773	ว่าง	-	24-1-06-4609-043(ถ)	เจ้าพนักงานทันตสาธารณสุข	ปง./ชง.	24-1-06-4609-043(ถ)	เจ้าพนักงานทันตสาธารณสุข	ปง./ชง.	สรรหาเมื่อได้รับการจัดสรรงบประมาณ			(ว่างเดิม)

กองสาธารณสุข

ที่	ชื่อ-สกุล	คุณวุฒิการศึกษา	กรอบอัตราค่าจ้างเดิม			กรอบอัตราค่าจ้างใหม่			เงินเดือน	เงินประจำตำแหน่ง		หมายเหตุ
			เลขที่ตำแหน่ง	ตำแหน่ง	ระดับ	เลขที่ตำแหน่ง	ตำแหน่ง	ระดับ		เงินประจำตำแหน่ง	เงินค่าตอบแทน/เงินเพิ่มอื่นๆ	
กลุ่มเวชปฏิบัติครอบครัว						กลุ่มเวชปฏิบัติครอบครัว						
774	ว่าง	-	24-1-06-3601-239(ถ)	นักวิชาการสาธารณสุข	ปก./ชก.	24-1-06-3601-239(ถ)	นักวิชาการสาธารณสุข	ปก./ชก.	สรรหาเมื่อได้รับการจัดสรรงบประมาณ		(ว่างเดิม)	
775	นางชาрина เงาะ	พยาบาลศาสตรบัณฑิต	24-1-06-3602-228(ถ)	พยาบาลวิชาชีพ	ชก.	24-1-06-3602-228(ถ)	พยาบาลวิชาชีพ	ชก.			(เงินอุดหนุน)	
776	นางสุรียาณี สาระกาสม	ประกาศนียบัตรพยาบาลศาสตร (ต่อเนื่อง)	24-1-06-3602-229(ถ)	พยาบาลวิชาชีพ	ชก.	24-1-06-3602-229(ถ)	พยาบาลวิชาชีพ	ชก.			(เงินอุดหนุน)	
777	ว่าง	-	24-1-06-3605-053(ถ)	แพทย์แผนไทย	ปก./ชก.	24-1-06-3605-053(ถ)	แพทย์แผนไทย	ปก./ชก.	สรรหาเมื่อได้รับการจัดสรรงบประมาณ		(ว่างเดิม)	
778	ว่าง	-	24-1-06-4608-011(ถ)	เจ้าพนักงานเภสัชกรรม	ปง./ชง.	24-1-06-4608-011(ถ)	เจ้าพนักงานเภสัชกรรม	ปง./ชง.	สรรหาเมื่อได้รับการจัดสรรงบประมาณ		(ว่างเดิม)	
โรงพยาบาลส่งเสริมสุขภาพตำบลกะลวอ (ขนาดกลาง)												
779	นายอัสมาวี สันนิกุล	ประกาศนียบัตรสาธารณสุขศาสตร์	24-1-06-4601-030(ถ)	ผอ.รพ.สต. (เจ้าพนักงานสาธารณสุข)	อส.	24-1-06-4601-030(ถ)	ผอ.รพ.สต. (เจ้าพนักงานสาธารณสุข)	อส.			(เงินอุดหนุน)	
กลุ่มบริหารสาธารณสุข						กลุ่มบริหารสาธารณสุข						
780	นางนิรอรชาติ แมยู	สาธารณสุขศาสตรบัณฑิต	24-1-06-3601-240(ถ)	นักวิชาการสาธารณสุข	ชก.	24-1-06-3601-240(ถ)	นักวิชาการสาธารณสุข	ชก.			(เงินอุดหนุน)	
781	ว่าง	-	24-1-06-4101-070(ถ)	เจ้าพนักงานธุรการ	ปง./ชง.	24-1-06-4101-070(ถ)	เจ้าพนักงานธุรการ	ปง./ชง.	สรรหาเมื่อได้รับการจัดสรรงบประมาณ		(ว่างเดิม)	
782	ว่าง	-	24-1-06-4201-070(ถ)	เจ้าพนักงานการเงินและบัญชี	ปง./ชง.	24-1-06-4201-070(ถ)	เจ้าพนักงานการเงินและบัญชี	ปง./ชง.	สรรหาเมื่อได้รับการจัดสรรงบประมาณ		(ว่างเดิม)	
กลุ่มส่งเสริมป้องกันควบคุมโรค						กลุ่มส่งเสริมป้องกันควบคุมโรค						
783	น.ส.อนงค์ อลยพรี	วิทยาศาสตร์บัณฑิต	24-1-06-3601-241(ถ)	นักวิชาการสาธารณสุข	ชก.	24-1-06-3601-241(ถ)	นักวิชาการสาธารณสุข	ชก.			(เงินอุดหนุน)	
784	นายแวตร์มีชี มีอลี	พยาบาลศาสตรบัณฑิต	24-1-06-3602-230(ถ)	พยาบาลวิชาชีพ	ชก.	24-1-06-3602-230(ถ)	พยาบาลวิชาชีพ	ชก.			(เงินอุดหนุน)	
785	ว่าง	-	24-1-06-4609-044(ถ)	เจ้าพนักงานทันตสาธารณสุข	ปง./ชง.	24-1-06-4609-044(ถ)	เจ้าพนักงานทันตสาธารณสุข	ปง./ชง.	สรรหาเมื่อได้รับการจัดสรรงบประมาณ		(ว่างเดิม)	
กลุ่มเวชปฏิบัติครอบครัว						กลุ่มเวชปฏิบัติครอบครัว						
786	น.ส.ชาลิษา ไทยสนิท	พยาบาลศาสตรบัณฑิต	24-1-06-3602-231(ถ)	พยาบาลวิชาชีพ	ชก.	24-1-06-3602-231(ถ)	พยาบาลวิชาชีพ	ชก.			(เงินอุดหนุน)	
787	นางเมธี มนุกุล	พยาบาลศาสตรบัณฑิต (ต่อเนื่อง)	24-1-06-3602-232(ถ)	พยาบาลวิชาชีพ	ชก.	24-1-06-3602-232(ถ)	พยาบาลวิชาชีพ	ชก.			(เงินอุดหนุน)	
788	ว่าง	-	24-1-06-3605-054(ถ)	แพทย์แผนไทย	ปก./ชก.	24-1-06-3605-054(ถ)	แพทย์แผนไทย	ปก./ชก.	สรรหาเมื่อได้รับการจัดสรรงบประมาณ		(ว่างเดิม)	
789	ว่าง	-	24-1-06-4601-031(ถ)	เจ้าพนักงานสาธารณสุข	ปง./ชง.	24-1-06-4601-031(ถ)	เจ้าพนักงานสาธารณสุข	ปง./ชง.	สรรหาเมื่อได้รับการจัดสรรงบประมาณ		(ว่างเดิม)	
790	ว่าง	-	24-1-06-4608-012(ถ)	เจ้าพนักงานเภสัชกรรม	ปง./ชง.	24-1-06-4608-012(ถ)	เจ้าพนักงานเภสัชกรรม	ปง./ชง.	สรรหาเมื่อได้รับการจัดสรรงบประมาณ		(ว่างเดิม)	
โรงพยาบาลส่งเสริมสุขภาพตำบลบ้านบือราเป๊ะ (ขนาดใหญ่)												
791	นายพิรัช ตั้งผดุงวงค์	สาธารณสุขศาสตรบัณฑิต	24-1-06-3601-242(ถ)	ผอ.รพ.สต. (นักวิชาการสาธารณสุข)	ขพ.	24-1-06-3601-242(ถ)	ผอ.รพ.สต. (นักวิชาการสาธารณสุข)	ขพ.			(เงินอุดหนุน)	
กลุ่มบริหารสาธารณสุข						กลุ่มบริหารสาธารณสุข						
792	นางอานิต้า อามีเราะ	สาธารณสุขศาสตรบัณฑิต	24-1-06-3601-243(ถ)	นักวิชาการสาธารณสุข	ชก.	24-1-06-3601-243(ถ)	นักวิชาการสาธารณสุข	ชก.			(เงินอุดหนุน)	
793	ว่าง	-	24-1-06-4101-071(ถ)	เจ้าพนักงานธุรการ	ปง./ชง.	24-1-06-4101-071(ถ)	เจ้าพนักงานธุรการ	ปง./ชง.	สรรหาเมื่อได้รับการจัดสรรงบประมาณ		(ว่างเดิม)	

กองสาธารณสุข

ที่	ชื่อ-สกุล	คุณวุฒิการศึกษา	กรอบอัตราเก่าเดิม			กรอบอัตราค่าใหม่			เงินเดือน	เงินประจำตำแหน่ง		หมายเหตุ
			เลขที่ตำแหน่ง	ตำแหน่ง	ระดับ	เลขที่ตำแหน่ง	ตำแหน่ง	ระดับ		เงินประจำตำแหน่ง	เงินค่าตอบแทน/เงินเพิ่มอื่นๆ	
794	ว่าง	-	24-1-06-4201-071(ถ)	เจ้าพนักงานการเงินและบัญชี	ปง./ชง.	24-1-06-4201-071(ถ)	เจ้าพนักงานการเงินและบัญชี	ปง./ชง.	สรรหาเมื่อได้รับการจัดสรรงบประมาณ		(ว่างเดิม)	
กลุ่มส่งเสริมป้องกันควบคุมโรค						กลุ่มส่งเสริมป้องกันควบคุมโรค						
795	นางอาอิชะย์ แก้วขาว	วิทยาศาสตร์บัณฑิต	24-1-06-3601-244(ถ)	นักวิชาการสาธารณสุข	ชก.	24-1-06-3601-244(ถ)	นักวิชาการสาธารณสุข	ชก.			(เงินอุดหนุน)	
796	นางซูรยანი เจ๊ะหะ	พยาบาลศาสตรบัณฑิต	24-1-06-3602-233(ถ)	พยาบาลวิชาชีพ	ชก.	24-1-06-3602-233(ถ)	พยาบาลวิชาชีพ	ชก.			(เงินอุดหนุน)	
797	นางซารีฟะห์ อาบู	พยาบาลศาสตรบัณฑิต (ต่อเนื่อง)	24-1-06-3602-234(ถ)	พยาบาลวิชาชีพ	ชก.	24-1-06-3602-234(ถ)	พยาบาลวิชาชีพ	ชก.			(เงินอุดหนุน)	
798	ว่าง	-	24-1-06-4609-045(ถ)	เจ้าพนักงานทันตสาธารณสุข	ปง./ชง.	24-1-06-4609-045(ถ)	เจ้าพนักงานทันตสาธารณสุข	ปง./ชง.	สรรหาเมื่อได้รับการจัดสรรงบประมาณ		(ว่างเดิม)	
กลุ่มเวชปฏิบัติครอบครัว						กลุ่มเวชปฏิบัติครอบครัว						
799	ว่าง	-	24-1-06-3601-245(ถ)	นักวิชาการสาธารณสุข	ปก./ชก.	24-1-06-3601-245(ถ)	นักวิชาการสาธารณสุข	ปก./ชก.	สรรหาเมื่อได้รับการจัดสรรงบประมาณ		(ว่างเดิม)	
800	น.ส.อัลฟาติละห์ สาลี	พยาบาลศาสตรบัณฑิต	24-1-06-3602-235(ถ)	พยาบาลวิชาชีพ	ชก.	24-1-06-3602-235(ถ)	พยาบาลวิชาชีพ	ชก.			(เงินอุดหนุน)	
801	น.ส.อัสมีส แสงทอง	พยาบาลศาสตรบัณฑิต	24-1-06-3602-236(ถ)	พยาบาลวิชาชีพ	ชก.	24-1-06-3602-236(ถ)	พยาบาลวิชาชีพ	ชก.			(เงินอุดหนุน)	
802	น.ส.นุรรอยฮันซ์ เจาะแม	พยาบาลศาสตรบัณฑิต	24-1-06-3602-237(ถ)	พยาบาลวิชาชีพ	ชก.	24-1-06-3602-237(ถ)	พยาบาลวิชาชีพ	ชก.			(เงินอุดหนุน)	
803	น.ส.นารีมัลย์ แวนาแวน	พยาบาลศาสตรบัณฑิต	24-1-06-3602-238(ถ)	พยาบาลวิชาชีพ	ชก.	24-1-06-3602-238(ถ)	พยาบาลวิชาชีพ	ชก.			(เงินอุดหนุน)	
804	นางนุรรอยฮาน มีสาตามะ	การแพทย์แผนไทยบัณฑิต	24-1-06-3605-055(ถ)	แพทย์แผนไทย	ชก.	24-1-06-3605-055(ถ)	แพทย์แผนไทย	ชก.			(เงินอุดหนุน)	
โรงพยาบาลส่งเสริมสุขภาพตำบลโคกเคียน (ขนาดใหญ่)												
805	นายอัมรัน สะอะ	สาธารณสุขศาสตรบัณฑิต	24-1-06-3601-246(ถ)	ผ.ร.พ.สต. (นักวิชาการสาธารณสุข)	ชก.	24-1-06-3601-246(ถ)	ผ.ร.พ.สต. (นักวิชาการสาธารณสุข)	ชก.			(เงินอุดหนุน)	
กลุ่มบริหารสาธารณสุข						กลุ่มบริหารสาธารณสุข						
806	นางอุไร ทองไชย	สาธารณสุขศาสตรบัณฑิต	24-1-06-3601-247(ถ)	นักวิชาการสาธารณสุข	ชก.	24-1-06-3601-247(ถ)	นักวิชาการสาธารณสุข	ชก.			(เงินอุดหนุน)	
807	ว่าง	-	24-1-06-4101-072(ถ)	เจ้าพนักงานธุรการ	ปง./ชง.	24-1-06-4101-072(ถ)	เจ้าพนักงานธุรการ	ปง./ชง.	สรรหาเมื่อได้รับการจัดสรรงบประมาณ		(ว่างเดิม)	
808	ว่าง	-	24-1-06-4201-072(ถ)	เจ้าพนักงานการเงินและบัญชี	ปง./ชง.	24-1-06-4201-072(ถ)	เจ้าพนักงานการเงินและบัญชี	ปง./ชง.	สรรหาเมื่อได้รับการจัดสรรงบประมาณ		(ว่างเดิม)	
กลุ่มส่งเสริมป้องกันควบคุมโรค						กลุ่มส่งเสริมป้องกันควบคุมโรค						
809	นางเรวดี รั้งช็โกทัย	สาธารณสุขศาสตรบัณฑิต	24-1-06-3601-248(ถ)	นักวิชาการสาธารณสุข	ชก.	24-1-06-3601-248(ถ)	นักวิชาการสาธารณสุข	ชก.			(เงินอุดหนุน)	
810	ว่าง	-	24-1-06-3601-249(ถ)	นักวิชาการสาธารณสุข	ปก./ชก.	24-1-06-3601-249(ถ)	นักวิชาการสาธารณสุข	ปก./ชก.	สรรหาเมื่อได้รับการจัดสรรงบประมาณ		(ว่างเดิม)	
811	นายมุฮัมหมัด สะมะแอ	พยาบาลศาสตรบัณฑิต	24-1-06-3602-239(ถ)	พยาบาลวิชาชีพ	ชก.	24-1-06-3602-239(ถ)	พยาบาลวิชาชีพ	ชก.			(เงินอุดหนุน)	
812	ว่าง	-	24-1-06-4609-046(ถ)	เจ้าพนักงานทันตสาธารณสุข	ปง./ชง.	24-1-06-4609-046(ถ)	เจ้าพนักงานทันตสาธารณสุข	ปง./ชง.	สรรหาเมื่อได้รับการจัดสรรงบประมาณ		(ว่างเดิม)	
กลุ่มเวชปฏิบัติครอบครัว						กลุ่มเวชปฏิบัติครอบครัว						
813	ว่าง	-	24-1-06-3601-250(ถ)	นักวิชาการสาธารณสุข	ปก./ชก.	24-1-06-3601-250(ถ)	นักวิชาการสาธารณสุข	ปก./ชก.	สรรหาเมื่อได้รับการจัดสรรงบประมาณ		(ว่างเดิม)	
814	ว่าง	-	24-1-06-3601-251(ถ)	นักวิชาการสาธารณสุข	ปก./ชก.	24-1-06-3601-251(ถ)	นักวิชาการสาธารณสุข	ปก./ชก.	สรรหาเมื่อได้รับการจัดสรรงบประมาณ		(ว่างเดิม)	
815	นางโรฮานี บินดีฮะซัน	พยาบาลศาสตรบัณฑิต (ต่อเนื่อง)	24-1-06-3602-240(ถ)	พยาบาลวิชาชีพ	ชก.	24-1-06-3602-240(ถ)	พยาบาลวิชาชีพ	ชก.			(เงินอุดหนุน)	

กองสาธารณสุข

ที่	ชื่อ-สกุล	คุณวุฒิการศึกษา	กรอบอัตราเก่าเดิม			กรอบอัตราค่าใหม่			เงินเดือน	เงินประจำตำแหน่ง		หมายเหตุ
			เลขที่ตำแหน่ง	ตำแหน่ง	ระดับ	เลขที่ตำแหน่ง	ตำแหน่ง	ระดับ		เงินประจำตำแหน่ง	เงินค่าตอบแทน/เงินเพิ่มอื่นๆ	
816	น.ส.นุรฮายาตี แวและ	พยาบาลศาสตรบัณฑิต	24-1-06-3602-241(ถ)	พยาบาลวิชาชีพ	ชก.	24-1-06-3602-241(ถ)	พยาบาลวิชาชีพ	ชก.				(เงินอุดหนุน)
817	ว่าง	-	24-1-06-3605-056(ถ)	แพทย์แผนไทย	ปก./ชก.	24-1-06-3605-056(ถ)	แพทย์แผนไทย	ปก./ชก.	สรรหาเมื่อได้รับการจัดสรรงบประมาณ			(ว่างเดิม)
818	ว่าง	-	24-1-06-4608-013(ถ)	เจ้าพนักงานเภสัชกรรม	ปง./ชง.	24-1-06-4608-013(ถ)	เจ้าพนักงานเภสัชกรรม	ปง./ชง.	สรรหาเมื่อได้รับการจัดสรรงบประมาณ			(ว่างเดิม)
โรงพยาบาลส่งเสริมสุขภาพตำบลลำภู (ขนาดใหญ่)												
819	ว่าง	-	24-1-06-3602-242(ถ)	ผอ.รพ.สต. (พยาบาลวิชาชีพ)	ชก.	24-1-06-3602-242(ถ)	ผอ.รพ.สต. (พยาบาลวิชาชีพ)	ชก.				(ว่างเดิม)
กลุ่มบริหารสาธารณสุข						กลุ่มบริหารสาธารณสุข						
820	ว่าง	-	24-1-06-3617-003(ถ)	นักสาธารณสุข	ปก./ชก.	24-1-06-3617-003(ถ)	นักสาธารณสุข	ปก./ชก.	สรรหาเมื่อได้รับการจัดสรรงบประมาณ			(ว่างเดิม)
821	ว่าง	-	24-1-06-4101-073(ถ)	เจ้าพนักงานธุรการ	ปง./ชง.	24-1-06-4101-073(ถ)	เจ้าพนักงานธุรการ	ปง./ชง.	สรรหาเมื่อได้รับการจัดสรรงบประมาณ			(ว่างเดิม)
822	ว่าง	-	24-1-06-4201-073(ถ)	เจ้าพนักงานการเงินและบัญชี	ปง./ชง.	24-1-06-4201-073(ถ)	เจ้าพนักงานการเงินและบัญชี	ปง./ชง.	สรรหาเมื่อได้รับการจัดสรรงบประมาณ			(ว่างเดิม)
กลุ่มส่งเสริมป้องกันควบคุมโรค						กลุ่มส่งเสริมป้องกันควบคุมโรค						
823	ว่าง	-	24-1-06-3601-252(ถ)	นักวิชาการสาธารณสุข	ปก./ชก.	24-1-06-3601-252(ถ)	นักวิชาการสาธารณสุข	ปก./ชก.	สรรหาเมื่อได้รับการจัดสรรงบประมาณ			(ว่างเดิม)
824	ว่าง	-	24-1-06-3601-253(ถ)	นักวิชาการสาธารณสุข	ปก./ชก.	24-1-06-3601-253(ถ)	นักวิชาการสาธารณสุข	ปก./ชก.	สรรหาเมื่อได้รับการจัดสรรงบประมาณ			(ว่างเดิม)
825	นางนราพร ศรีสุวรรณ	ประกาศนียบัตรพยาบาลศาสตร์	24-1-06-3602-243(ถ)	พยาบาลวิชาชีพ	ชก.	24-1-06-3602-243(ถ)	พยาบาลวิชาชีพ	ชก.				(เงินอุดหนุน)
826	ว่าง	-	24-1-06-4609-047(ถ)	เจ้าพนักงานทันตสาธารณสุข	ปง./ชง.	24-1-06-4609-047(ถ)	เจ้าพนักงานทันตสาธารณสุข	ปง./ชง.	สรรหาเมื่อได้รับการจัดสรรงบประมาณ			(ว่างเดิม)
กลุ่มเวชปฏิบัติครอบครัว						กลุ่มเวชปฏิบัติครอบครัว						
827	ว่าง	-	24-1-06-3601-254(ถ)	นักวิชาการสาธารณสุข	ปก./ชก.	24-1-06-3601-254(ถ)	นักวิชาการสาธารณสุข	ปก./ชก.	สรรหาเมื่อได้รับการจัดสรรงบประมาณ			(ว่างเดิม)
828	ว่าง	-	24-1-06-3601-255(ถ)	นักวิชาการสาธารณสุข	ปก./ชก.	24-1-06-3601-255(ถ)	นักวิชาการสาธารณสุข	ปก./ชก.	สรรหาเมื่อได้รับการจัดสรรงบประมาณ			(ว่างเดิม)
829	น.ส.กรฤกษ์ สวมณี	พยาบาลศาสตรบัณฑิต	24-1-06-3602-244(ถ)	พยาบาลวิชาชีพ	ชก.	24-1-06-3602-244(ถ)	พยาบาลวิชาชีพ	ชก.				(เงินอุดหนุน)
830	ว่าง	-	24-1-06-3602-245(ถ)	พยาบาลวิชาชีพ	ปก./ชก.	24-1-06-3602-245(ถ)	พยาบาลวิชาชีพ	ปก./ชก.	สรรหาเมื่อได้รับการจัดสรรงบประมาณ			(ว่างเดิม)
831	ว่าง	-	24-1-06-3605-057(ถ)	แพทย์แผนไทย	ปก./ชก.	24-1-06-3605-057(ถ)	แพทย์แผนไทย	ปก./ชก.	สรรหาเมื่อได้รับการจัดสรรงบประมาณ			(ว่างเดิม)
832	ว่าง	-	24-1-06-4601-032(ถ)	เจ้าพนักงานสาธารณสุข	ปง./ชง.	24-1-06-4601-032(ถ)	เจ้าพนักงานสาธารณสุข	ปง./ชง.	สรรหาเมื่อได้รับการจัดสรรงบประมาณ			(ว่างเดิม)
โรงพยาบาลส่งเสริมสุขภาพตำบลบ้านสุโหงบาลา (ขนาดกลาง)												
833	ว่าง	-	24-1-06-3602-246(ถ)	ผอ.รพ.สต. (พยาบาลวิชาชีพ)	ชก.	24-1-06-3602-246(ถ)	ผอ.รพ.สต. (พยาบาลวิชาชีพ)	ชก.				(ว่างเดิม)
กลุ่มบริหารสาธารณสุข						กลุ่มบริหารสาธารณสุข						
834	ว่าง	-	24-1-06-3601-256(ถ)	นักวิชาการสาธารณสุข	ปก./ชก.	24-1-06-3601-256(ถ)	นักวิชาการสาธารณสุข	ปก./ชก.	สรรหาเมื่อได้รับการจัดสรรงบประมาณ			(ว่างเดิม)
835	ว่าง	-	24-1-06-4101-074(ถ)	เจ้าพนักงานธุรการ	ปง./ชง.	24-1-06-4101-074(ถ)	เจ้าพนักงานธุรการ	ปง./ชง.	สรรหาเมื่อได้รับการจัดสรรงบประมาณ			(ว่างเดิม)
836	ว่าง	-	24-1-06-4201-074(ถ)	เจ้าพนักงานการเงินและบัญชี	ปง./ชง.	24-1-06-4201-074(ถ)	เจ้าพนักงานการเงินและบัญชี	ปง./ชง.	สรรหาเมื่อได้รับการจัดสรรงบประมาณ			(ว่างเดิม)

กองสาธารณสุข

ที่	ชื่อ-สกุล	คุณวุฒิ การศึกษา	กรอบอัตราเก่าเดิม			กรอบอัตราค่าใหม่			เงินเดือน	เงินประจำตำแหน่ง		หมายเหตุ
			เลขที่ ตำแหน่ง	ตำแหน่ง	ระดับ	เลขที่ ตำแหน่ง	ตำแหน่ง	ระดับ		เงินประจำ ตำแหน่ง	เงินค่าตอบแทน /เงินเพิ่มอื่นๆ	
กลุ่มส่งเสริมป้องกันควบคุมโรค						กลุ่มส่งเสริมป้องกันควบคุมโรค						
837	นายมุฮัมมัดบัดรีย หะยีอับดุลรอแม	พยาบาลศาสตบัณฑิต	24-1-06-3602-247(ถ)	พยาบาลวิชาชีพ	ชก.	24-1-06-3602-247(ถ)	พยาบาลวิชาชีพ	ชก.				(เงินอุดหนุน)
838	น.ส.บุรียะห์ สามแม	พยาบาลศาสตบัณฑิต	24-1-06-3602-248(ถ)	พยาบาลวิชาชีพ	ชก.	24-1-06-3602-248(ถ)	พยาบาลวิชาชีพ	ชก.				(เงินอุดหนุน)
839	ว่าง	-	24-1-06-4609-048(ถ)	เจ้าพนักงานทันตสาธารณสุข	ปง./ชง.	24-1-06-4609-048(ถ)	เจ้าพนักงานทันตสาธารณสุข	ปง./ชง.	สรรหาเมื่อได้รับการจัดสรรงบประมาณ			(ว่างเดิม)
กลุ่มเวชปฏิบัติครอบครัว						กลุ่มเวชปฏิบัติครอบครัว						
840	ว่าง	-	24-1-06-3601-257(ถ)	นักวิชาการสาธารณสุข	ปก./ชก.	24-1-06-3601-257(ถ)	นักวิชาการสาธารณสุข	ปก./ชก.	สรรหาเมื่อได้รับการจัดสรรงบประมาณ			(ว่างเดิม)
841	น.ส.ไซนี หะยีอับดุลรอแม	พยาบาลศาสตบัณฑิต	24-1-06-3602-249(ถ)	พยาบาลวิชาชีพ	ชก.	24-1-06-3602-249(ถ)	พยาบาลวิชาชีพ	ชก.				(เงินอุดหนุน)
842	นางจุฑารัตน์ แวหะมิ	พยาบาลศาสตบัณฑิต	24-1-06-3602-250(ถ)	พยาบาลวิชาชีพ	ชก.	24-1-06-3602-250(ถ)	พยาบาลวิชาชีพ	ชก.				(เงินอุดหนุน)
843	ว่าง	-	24-1-06-3605-058(ถ)	แพทย์แผนไทย	ปก./ชก.	24-1-06-3605-058(ถ)	แพทย์แผนไทย	ปก./ชก.	สรรหาเมื่อได้รับการจัดสรรงบประมาณ			(ว่างเดิม)
844	ว่าง	-	24-1-06-4608-014(ถ)	เจ้าพนักงานเภสัชกรรม	ปง./ชง.	24-1-06-4608-014(ถ)	เจ้าพนักงานเภสัชกรรม	ปง./ชง.	สรรหาเมื่อได้รับการจัดสรรงบประมาณ			(ว่างเดิม)
โรงพยาบาลส่งเสริมสุขภาพตำบลมะนังตายอ (ขนาดกลาง)												
845	นายอดิศักดิ์ มะประสิทธิ์	ประกาศนียบัตร สาธารณสุขศาสตร์	24-1-06-4601-033(ถ)	ผ.ร.พ.สต. (เจ้าพนักงานสาธารณสุข)	อส.	24-1-06-4601-033(ถ)	ผ.ร.พ.สต. (เจ้าพนักงานสาธารณสุข)	อส.				(เงินอุดหนุน)
กลุ่มบริหารสาธารณสุข						กลุ่มบริหารสาธารณสุข						
846	นางยารูณี หะยี	สาธารณสุขศาสตรบัณฑิต	24-1-06-3601-258(ถ)	นักวิชาการสาธารณสุข	ชก.	24-1-06-3601-258(ถ)	นักวิชาการสาธารณสุข	ชก.				(เงินอุดหนุน)
847	ว่าง	-	24-1-06-4101-075(ถ)	เจ้าพนักงานธุรการ	ปง./ชง.	24-1-06-4101-075(ถ)	เจ้าพนักงานธุรการ	ปง./ชง.	สรรหาเมื่อได้รับการจัดสรรงบประมาณ			(ว่างเดิม)
848	ว่าง	-	24-1-06-4201-075(ถ)	เจ้าพนักงานการเงินและบัญชี	ปง./ชง.	24-1-06-4201-075(ถ)	เจ้าพนักงานการเงินและบัญชี	ปง./ชง.	สรรหาเมื่อได้รับการจัดสรรงบประมาณ			(ว่างเดิม)
กลุ่มส่งเสริมป้องกันควบคุมโรค						กลุ่มส่งเสริมป้องกันควบคุมโรค						
849	น.ส.ณัฐกานต์ นิธิชะ	พยาบาลศาสตรบัณฑิต	24-1-06-3602-251(ถ)	พยาบาลวิชาชีพ	ชก.	24-1-06-3602-251(ถ)	พยาบาลวิชาชีพ	ชก.				(เงินอุดหนุน)
850	นางธัญสุดา บัวคลีคล้าย	พยาบาลศาสตร บัณฑิต (ต่อเนื่อง)	24-1-06-3602-252(ถ)	พยาบาลวิชาชีพ	ชก.	24-1-06-3602-252(ถ)	พยาบาลวิชาชีพ	ชก.				(เงินอุดหนุน)
851	ว่าง	-	24-1-06-4609-049(ถ)	เจ้าพนักงานทันตสาธารณสุข	ปง./ชง.	24-1-06-4609-049(ถ)	เจ้าพนักงานทันตสาธารณสุข	ปง./ชง.	สรรหาเมื่อได้รับการจัดสรรงบประมาณ			(ว่างเดิม)
กลุ่มเวชปฏิบัติครอบครัว						กลุ่มเวชปฏิบัติครอบครัว						
852	น.ส.พนิดา โสตะวงค์	วิทยาศาสตร์บัณฑิต	24-1-06-3601-259(ถ)	นักวิชาการสาธารณสุข	ชก.	24-1-06-3601-259(ถ)	นักวิชาการสาธารณสุข	ชก.				(เงินอุดหนุน)
853	ว่าง	-	24-1-06-3601-260(ถ)	นักวิชาการสาธารณสุข	ปก./ชก.	24-1-06-3601-260(ถ)	นักวิชาการสาธารณสุข	ปก./ชก.	สรรหาเมื่อได้รับการจัดสรรงบประมาณ			(ว่างเดิม)
854	น.ส.ภัทรพร หะยะมิน	พยาบาลศาสตรบัณฑิต	24-1-06-3602-253(ถ)	พยาบาลวิชาชีพ	ชก.	24-1-06-3602-253(ถ)	พยาบาลวิชาชีพ	ชก.				(เงินอุดหนุน)
855	นางกรองกาญจน์ แก้วขาว	ประกาศนียบัตร พยาบาลศาสตร	24-1-06-3602-254(ถ)	พยาบาลวิชาชีพ	ชก.	24-1-06-3602-254(ถ)	พยาบาลวิชาชีพ	ชก.				(เงินอุดหนุน)
856	ว่าง	-	24-1-06-3605-059(ถ)	แพทย์แผนไทย	ปก./ชก.	24-1-06-3605-059(ถ)	แพทย์แผนไทย	ปก./ชก.	สรรหาเมื่อได้รับการจัดสรรงบประมาณ			(ว่างเดิม)

กองสาธารณสุข

ที่	ชื่อ-สกุล	คุณวุฒิการศึกษา	กรอบอัตราค่าจ้างเดิม			กรอบอัตราค่าจ้างใหม่			เงินเดือน	เงินประจำตำแหน่ง		หมายเหตุ
			เลขที่ตำแหน่ง	ตำแหน่ง	ระดับ	เลขที่ตำแหน่ง	ตำแหน่ง	ระดับ		เงินประจำตำแหน่ง	เงินค่าตอบแทน/เงินเพิ่มอื่นๆ	
โรงพยาบาลส่งเสริมสุขภาพตำบลบ้านตะโกลีเม็ง (ขนาดกลาง)												
857	นางยาตี มะเซ็ง	สาธารณสุขศาสตรบัณฑิต	24-1-06-3601-261(ถ)	ผอ.รพ.สต. (นักวิชาการสาธารณสุข)	ชก.	24-1-06-3601-261(ถ)	ผอ.รพ.สต. (นักวิชาการสาธารณสุข)	ชก.				(เงินอุดหนุน)
กลุ่มบริหารสาธารณสุข						กลุ่มบริหารสาธารณสุข						
858	นางวิไลวรรณ ขานโบ	สาธารณสุขศาสตรบัณฑิต	24-1-06-3601-262(ถ)	นักวิชาการสาธารณสุข	ชก.	24-1-06-3601-262(ถ)	นักวิชาการสาธารณสุข	ชก.				(เงินอุดหนุน)
859	ว่าง	-	24-1-06-4101-076(ถ)	เจ้าพนักงานธุรการ	ปง./ชง.	24-1-06-4101-076(ถ)	เจ้าพนักงานธุรการ	ปง./ชง.	สรรหาเมื่อได้รับการจัดสรรงบประมาณ			(ว่างเดิม)
860	ว่าง	-	24-1-06-4201-076(ถ)	เจ้าพนักงานการเงินและบัญชี	ปง./ชง.	24-1-06-4201-076(ถ)	เจ้าพนักงานการเงินและบัญชี	ปง./ชง.	สรรหาเมื่อได้รับการจัดสรรงบประมาณ			(ว่างเดิม)
กลุ่มส่งเสริมป้องกันควบคุมโรค						กลุ่มส่งเสริมป้องกันควบคุมโรค						
861	นางสรียา บินดอเลาะ	สาธารณสุขศาสตรบัณฑิต	24-1-06-3601-263(ถ)	นักวิชาการสาธารณสุข	ชก.	24-1-06-3601-263(ถ)	นักวิชาการสาธารณสุข	ชก.				(เงินอุดหนุน)
862	นายมรूरรรณ อีแต	พยาบาลศาสตรบัณฑิต	24-1-06-3602-255(ถ)	พยาบาลวิชาชีพ	ปก.	24-1-06-3602-255(ถ)	พยาบาลวิชาชีพ	ปก.				(เงินอุดหนุน)
863	ว่าง	-	24-1-06-4609-050(ถ)	เจ้าพนักงานทันตสาธารณสุข	ปง./ชง.	24-1-06-4609-050(ถ)	เจ้าพนักงานทันตสาธารณสุข	ปง./ชง.	สรรหาเมื่อได้รับการจัดสรรงบประมาณ			(ว่างเดิม)
กลุ่มเวชปฏิบัติครอบครัว						กลุ่มเวชปฏิบัติครอบครัว						
864	ว่าง	-	24-1-06-3601-264(ถ)	นักวิชาการสาธารณสุข	ปก./ชก.	24-1-06-3601-264(ถ)	นักวิชาการสาธารณสุข	ปก./ชก.	สรรหาเมื่อได้รับการจัดสรรงบประมาณ			(ว่างเดิม)
865	ว่าง	-	24-1-06-3601-265(ถ)	นักวิชาการสาธารณสุข	ปก./ชก.	24-1-06-3601-265(ถ)	นักวิชาการสาธารณสุข	ปก./ชก.	สรรหาเมื่อได้รับการจัดสรรงบประมาณ			(ว่างเดิม)
866	น.ส.ชัลลวณี สุธลง	พยาบาลศาสตรบัณฑิต	24-1-06-3602-256(ถ)	พยาบาลวิชาชีพ	ชก.	24-1-06-3602-256(ถ)	พยาบาลวิชาชีพ	ชก.				(เงินอุดหนุน)
867	น.ส.นัชชา ดอเลาะ	พยาบาลศาสตรบัณฑิต	24-1-06-3602-257(ถ)	พยาบาลวิชาชีพ	ชก.	24-1-06-3602-257(ถ)	พยาบาลวิชาชีพ	ชก.				(เงินอุดหนุน)
868	ว่าง	-	24-1-06-3605-060(ถ)	แพทย์แผนไทย	ปก./ชก.	24-1-06-3605-060(ถ)	แพทย์แผนไทย	ปก./ชก.	สรรหาเมื่อได้รับการจัดสรรงบประมาณ			(ว่างเดิม)
โรงพยาบาลส่งเสริมสุขภาพตำบลบางปอ (ขนาดกลาง)												
869	ว่าง	-	24-1-06-3601-266(ถ)	ผอ.รพ.สต. (นักวิชาการสาธารณสุข)	ชก.	24-1-06-3601-266(ถ)	ผอ.รพ.สต. (นักวิชาการสาธารณสุข)	ชก.				(ว่างเดิม)
กลุ่มบริหารสาธารณสุข						กลุ่มบริหารสาธารณสุข						
870	ว่าง	-	24-1-06-3601-267(ถ)	นักวิชาการสาธารณสุข	ปก./ชก.	24-1-06-3601-267(ถ)	นักวิชาการสาธารณสุข	ปก./ชก.	สรรหาเมื่อได้รับการจัดสรรงบประมาณ			(ว่างเดิม)
871	ว่าง	-	24-1-06-4101-077(ถ)	เจ้าพนักงานธุรการ	ปง./ชง.	24-1-06-4101-077(ถ)	เจ้าพนักงานธุรการ	ปง./ชง.	สรรหาเมื่อได้รับการจัดสรรงบประมาณ			(ว่างเดิม)
872	ว่าง	-	24-1-06-4201-077(ถ)	เจ้าพนักงานการเงินและบัญชี	ปง./ชง.	24-1-06-4201-077(ถ)	เจ้าพนักงานการเงินและบัญชี	ปง./ชง.	สรรหาเมื่อได้รับการจัดสรรงบประมาณ			(ว่างเดิม)
กลุ่มส่งเสริมป้องกันควบคุมโรค						กลุ่มส่งเสริมป้องกันควบคุมโรค						
873	น.ส.นิพาทิละห์ ตูแวจั้ง	วิทยาศาสตร์บัณฑิต	24-1-06-3601-268(ถ)	นักวิชาการสาธารณสุข	ชก.	24-1-06-3601-268(ถ)	นักวิชาการสาธารณสุข	ชก.				(เงินอุดหนุน)
874	ว่าง	-	24-1-06-3602-258(ถ)	พยาบาลวิชาชีพ	ปก./ชก.	24-1-06-3602-258(ถ)	พยาบาลวิชาชีพ	ปก./ชก.	สรรหาเมื่อได้รับการจัดสรรงบประมาณ			(ว่างเดิม)
875	ว่าง	-	24-1-06-4609-051(ถ)	เจ้าพนักงานทันตสาธารณสุข	ปง./ชง.	24-1-06-4609-051(ถ)	เจ้าพนักงานทันตสาธารณสุข	ปง./ชง.	สรรหาเมื่อได้รับการจัดสรรงบประมาณ			(ว่างเดิม)
กลุ่มเวชปฏิบัติครอบครัว						กลุ่มเวชปฏิบัติครอบครัว						
876	ว่าง	-	24-1-06-3601-269(ถ)	นักวิชาการสาธารณสุข	ปก./ชก.	24-1-06-3601-269(ถ)	นักวิชาการสาธารณสุข	ปก./ชก.	สรรหาเมื่อได้รับการจัดสรรงบประมาณ			(ว่างเดิม)
877	น.ส.วฤณดา นนท์ธีระบวร	พยาบาลศาสตรบัณฑิต	24-1-06-3602-259(ถ)	พยาบาลวิชาชีพ	ชก.	24-1-06-3602-259(ถ)	พยาบาลวิชาชีพ	ชก.				(เงินอุดหนุน)
878	ว่าง	-	24-1-06-3602-260(ถ)	พยาบาลวิชาชีพ	ปก./ชก.	24-1-06-3602-260(ถ)	พยาบาลวิชาชีพ	ปก./ชก.	สรรหาเมื่อได้รับการจัดสรรงบประมาณ			(ว่างเดิม)

กองสาธารณสุข

ที่	ชื่อ-สกุล	คุณวุฒิการศึกษา	กรอบอัตราค่าจ้างเดิม			กรอบอัตราค่าจ้างใหม่			เงินเดือน	เงินประจำตำแหน่ง		หมายเหตุ
			เลขที่ตำแหน่ง	ตำแหน่ง	ระดับ	เลขที่ตำแหน่ง	ตำแหน่ง	ระดับ		เงินประจำตำแหน่ง	เงินค่าตอบแทน/เงินเพิ่มอื่นๆ	
879	ว่าง	-	24-1-06-3605-061(ถ)	แพทย์แผนไทย	ปก./ชก.	24-1-06-3605-061(ถ)	แพทย์แผนไทย	ปก./ชก.	สรรหาเมื่อได้รับการจัดสรรงบประมาณ		(ว่างเดิม)	
880	ว่าง	-	24-1-06-4608-015(ถ)	เจ้าพนักงานเภสัชกรรม	ปง./ชง.	24-1-06-4608-015(ถ)	เจ้าพนักงานเภสัชกรรม	ปง./ชง.	สรรหาเมื่อได้รับการจัดสรรงบประมาณ		(ว่างเดิม)	
อำเภอตากใบ												
โรงพยาบาลส่งเสริมสุขภาพตำบลบ้านทรายขาว (ขนาดกลาง)												
881	นายวิโรจ ชาญแท้	สาธารณสุขศาสตรบัณฑิต	24-1-06-3601-270(ถ)	ผอ.รพ.สต. (นักวิชาการสาธารณสุข)	ชก.	24-1-06-3601-270(ถ)	ผอ.รพ.สต. (นักวิชาการสาธารณสุข)	ชก.				(เงินอุดหนุน)
กลุ่มบริหารสาธารณสุข						กลุ่มบริหารสาธารณสุข						
882	นางพรรณฤพร พิเศษ	วิทยาศาสตร์บัณฑิต	24-1-06-3601-271(ถ)	นักวิชาการสาธารณสุข	ชก.	24-1-06-3601-271(ถ)	นักวิชาการสาธารณสุข	ชก.				(เงินอุดหนุน)
883	ว่าง	-	24-1-06-4101-078(ถ)	เจ้าพนักงานธุรการ	ปง./ชง.	24-1-06-4101-078(ถ)	เจ้าพนักงานธุรการ	ปง./ชง.	สรรหาเมื่อได้รับการจัดสรรงบประมาณ		(ว่างเดิม)	
884	ว่าง	-	24-1-06-4201-078(ถ)	เจ้าพนักงานการเงินและบัญชี	ปง./ชง.	24-1-06-4201-078(ถ)	เจ้าพนักงานการเงินและบัญชี	ปง./ชง.	สรรหาเมื่อได้รับการจัดสรรงบประมาณ		(ว่างเดิม)	
กลุ่มส่งเสริมป้องกันควบคุมโรค						กลุ่มส่งเสริมป้องกันควบคุมโรค						
885	ว่าง	-	24-1-06-3601-272(ถ)	นักวิชาการสาธารณสุข	ปก./ชก.	24-1-06-3601-272(ถ)	นักวิชาการสาธารณสุข	ปก./ชก.	สรรหาเมื่อได้รับการจัดสรรงบประมาณ		(ว่างเดิม)	
886	ว่าง	-	24-1-06-3601-273(ถ)	นักวิชาการสาธารณสุข	ปก./ชก.	24-1-06-3601-273(ถ)	นักวิชาการสาธารณสุข	ปก./ชก.	สรรหาเมื่อได้รับการจัดสรรงบประมาณ		(ว่างเดิม)	
887	ว่าง	-	24-1-06-3602-261(ถ)	พยาบาลวิชาชีพ	ปก./ชก.	24-1-06-3602-261(ถ)	พยาบาลวิชาชีพ	ปก./ชก.	สรรหาเมื่อได้รับการจัดสรรงบประมาณ		(ว่างเดิม)	
กลุ่มเวชปฏิบัติครอบครัว						กลุ่มเวชปฏิบัติครอบครัว						
888	ว่าง	-	24-1-06-3601-274(ถ)	นักวิชาการสาธารณสุข	ปก./ชก.	24-1-06-3601-274(ถ)	นักวิชาการสาธารณสุข	ปก./ชก.	สรรหาเมื่อได้รับการจัดสรรงบประมาณ		(ว่างเดิม)	
889	ว่าง	-	24-1-06-3601-275(ถ)	นักวิชาการสาธารณสุข	ปก./ชก.	24-1-06-3601-275(ถ)	นักวิชาการสาธารณสุข	ปก./ชก.	สรรหาเมื่อได้รับการจัดสรรงบประมาณ		(ว่างเดิม)	
890	นางชูไฉดา ตามะ	พยาบาลศาสตรบัณฑิต (ต่อเนื่อง)	24-1-06-3602-262(ถ)	พยาบาลวิชาชีพ	ชก.	24-1-06-3602-262(ถ)	พยาบาลวิชาชีพ	ชก.				(เงินอุดหนุน)
891	น.ส.เสาวนีย์ เทพกำเหนิด	พยาบาลศาสตรบัณฑิต	24-1-06-3602-263(ถ)	พยาบาลวิชาชีพ	ชก.	24-1-06-3602-263(ถ)	พยาบาลวิชาชีพ	ชก.				(เงินอุดหนุน)
892	ว่าง	-	24-1-06-3605-062(ถ)	แพทย์แผนไทย	ปก./ชก.	24-1-06-3605-062(ถ)	แพทย์แผนไทย	ปก./ชก.	สรรหาเมื่อได้รับการจัดสรรงบประมาณ		(ว่างเดิม)	
โรงพยาบาลส่งเสริมสุขภาพตำบลบ้านโคกงู (ขนาดกลาง)												
893	ว่าง	-	24-1-06-3602-264(ถ)	ผอ.รพ.สต. (พยาบาลวิชาชีพ)	ชก.	24-1-06-3602-264(ถ)	ผอ.รพ.สต. (พยาบาลวิชาชีพ)	ชก.				(ว่างเดิม)
กลุ่มบริหารสาธารณสุข						กลุ่มบริหารสาธารณสุข						
894	ว่าง	-	24-1-06-3601-276(ถ)	นักวิชาการสาธารณสุข	ปก./ชก.	24-1-06-3601-276(ถ)	นักวิชาการสาธารณสุข	ปก./ชก.	สรรหาเมื่อได้รับการจัดสรรงบประมาณ		(ว่างเดิม)	
895	ว่าง	-	24-1-06-4101-079(ถ)	เจ้าพนักงานธุรการ	ปง./ชง.	24-1-06-4101-079(ถ)	เจ้าพนักงานธุรการ	ปง./ชง.	สรรหาเมื่อได้รับการจัดสรรงบประมาณ		(ว่างเดิม)	
896	ว่าง	-	24-1-06-4201-079(ถ)	เจ้าพนักงานการเงินและบัญชี	ปง./ชง.	24-1-06-4201-079(ถ)	เจ้าพนักงานการเงินและบัญชี	ปง./ชง.	สรรหาเมื่อได้รับการจัดสรรงบประมาณ		(ว่างเดิม)	
กลุ่มส่งเสริมป้องกันควบคุมโรค						กลุ่มส่งเสริมป้องกันควบคุมโรค						
897	น.ส.แวสุณีย์ห์ อาแค	พยาบาลศาสตรบัณฑิต	24-1-06-3602-265(ถ)	พยาบาลวิชาชีพ	ชก.	24-1-06-3602-265(ถ)	พยาบาลวิชาชีพ	ชก.				(เงินอุดหนุน)
898	น.ส.ดวงใจ สุขจันทร์	พยาบาลศาสตรบัณฑิต	24-1-06-3602-266(ถ)	พยาบาลวิชาชีพ	ชก.	24-1-06-3602-266(ถ)	พยาบาลวิชาชีพ	ชก.				(เงินอุดหนุน)

กองสาธารณสุข

ที่	ชื่อ-สกุล	คุณวุฒิการศึกษา	กรอบอัตราเก่าเดิม			กรอบอัตราค่าใหม่			เงินเดือน	เงินประจำตำแหน่ง		หมายเหตุ
			เลขที่ตำแหน่ง	ตำแหน่ง	ระดับ	เลขที่ตำแหน่ง	ตำแหน่ง	ระดับ		เงินประจำตำแหน่ง	เงินค่าตอบแทน/เงินเพิ่มอื่นๆ	
899	นายমনอ อาแว	ประกาศนียบัตรสาธารณสุขศาสตร์	24-1-06-4601-034(ถ)	เจ้าพนักงานสาธารณสุข	ชง.	24-1-06-4601-034(ถ)	เจ้าพนักงานสาธารณสุข	ชง.				(เงินอุดหนุน)
กลุ่มเวชปฏิบัติครอบครัว						กลุ่มเวชปฏิบัติครอบครัว						
900	ว่าง	-	24-1-06-3601-277(ถ)	นักวิชาการสาธารณสุข	ปก./ชก.	24-1-06-3601-277(ถ)	นักวิชาการสาธารณสุข	ปก./ชก.	สรรหาเมื่อได้รับการจัดสรรงบประมาณ			(ว่างเดิม)
901	นางสุรีย์ เสาร์พูล	พยาบาลศาสตรบัณฑิต	24-1-06-3602-267(ถ)	พยาบาลวิชาชีพ	ชก.	24-1-06-3602-267(ถ)	พยาบาลวิชาชีพ	ชก.				(เงินอุดหนุน)
902	น.ส.นิรดา คงพูน	ประกาศนียบัตรพยาบาลศาสตร์	24-1-06-3602-268(ถ)	พยาบาลวิชาชีพ	ชก.	24-1-06-3602-268(ถ)	พยาบาลวิชาชีพ	ชก.				(เงินอุดหนุน)
903	ว่าง	-	24-1-06-3605-063(ถ)	แพทย์แผนไทย	ปก./ชก.	24-1-06-3605-063(ถ)	แพทย์แผนไทย	ปก./ชก.	สรรหาเมื่อได้รับการจัดสรรงบประมาณ			(ว่างเดิม)
904	ว่าง	-	24-1-06-4609-052(ถ)	เจ้าพนักงานทันตสาธารณสุข	ปง./ชง.	24-1-06-4609-052(ถ)	เจ้าพนักงานทันตสาธารณสุข	ปง./ชง.	สรรหาเมื่อได้รับการจัดสรรงบประมาณ			(ว่างเดิม)
โรงพยาบาลส่งเสริมสุขภาพตำบลบ้านโคกมีอบา (ขนาดกลาง)												
905	ว่าง	-	24-1-06-3602-269(ถ)	ผ.รพ.สต. (พยาบาลวิชาชีพ)	ชก.	24-1-06-3602-269(ถ)	ผ.รพ.สต. (พยาบาลวิชาชีพ)	ชก.				(ว่างเดิม)
กลุ่มบริหารสาธารณสุข						กลุ่มบริหารสาธารณสุข						
906	น.ส.ฮายตี นาปี	วิทยาศาสตร์บัณฑิต	24-1-06-3601-278(ถ)	นักวิชาการสาธารณสุข	ชก.	24-1-06-3601-278(ถ)	นักวิชาการสาธารณสุข	ชก.				(เงินอุดหนุน)
907	ว่าง	-	24-1-06-4101-080(ถ)	เจ้าพนักงานธุรการ	ปง./ชง.	24-1-06-4101-080(ถ)	เจ้าพนักงานธุรการ	ปง./ชง.	สรรหาเมื่อได้รับการจัดสรรงบประมาณ			(ว่างเดิม)
908	ว่าง	-	24-1-06-4201-080(ถ)	เจ้าพนักงานการเงินและบัญชี	ปง./ชง.	24-1-06-4201-080(ถ)	เจ้าพนักงานการเงินและบัญชี	ปง./ชง.	สรรหาเมื่อได้รับการจัดสรรงบประมาณ			(ว่างเดิม)
กลุ่มส่งเสริมป้องกันควบคุมโรค						กลุ่มส่งเสริมป้องกันควบคุมโรค						
909	ว่าง	-	24-1-06-3601-279(ถ)	นักวิชาการสาธารณสุข	ปก./ชก.	24-1-06-3601-279(ถ)	นักวิชาการสาธารณสุข	ปก./ชก.	สรรหาเมื่อได้รับการจัดสรรงบประมาณ			(ว่างเดิม)
910	นางสุจิตรา โต๊ะมาน	พยาบาลศาสตรบัณฑิต	24-1-06-3602-270(ถ)	พยาบาลวิชาชีพ	ชก.	24-1-06-3602-270(ถ)	พยาบาลวิชาชีพ	ชก.				(เงินอุดหนุน)
911	ว่าง	-	24-1-06-4609-053(ถ)	เจ้าพนักงานทันตสาธารณสุข	ปง./ชง.	24-1-06-4609-053(ถ)	เจ้าพนักงานทันตสาธารณสุข	ปง./ชง.	สรรหาเมื่อได้รับการจัดสรรงบประมาณ			(ว่างเดิม)
กลุ่มเวชปฏิบัติครอบครัว						กลุ่มเวชปฏิบัติครอบครัว						
912	นางดาราวลัย บันบุรณ์	พยาบาลศาสตรบัณฑิต	24-1-06-3602-271(ถ)	พยาบาลวิชาชีพ	ชก.	24-1-06-3602-271(ถ)	พยาบาลวิชาชีพ	ชก.				(เงินอุดหนุน)
913	น.ส.ปรางมาศ จันทร์คง	ประกาศนียบัตรพยาบาลศาสตร์ (ต่อเนื่อง)	24-1-06-3602-272(ถ)	พยาบาลวิชาชีพ	ชก.	24-1-06-3602-272(ถ)	พยาบาลวิชาชีพ	ชก.				(เงินอุดหนุน)
914	ว่าง	-	24-1-06-3605-064(ถ)	แพทย์แผนไทย	ปก./ชก.	24-1-06-3605-064(ถ)	แพทย์แผนไทย	ปก./ชก.	สรรหาเมื่อได้รับการจัดสรรงบประมาณ			(ว่างเดิม)
915	ว่าง	-	24-1-06-4601-035(ถ)	เจ้าพนักงานสาธารณสุข	ปง./ชง.	24-1-06-4601-035(ถ)	เจ้าพนักงานสาธารณสุข	ปง./ชง.	สรรหาเมื่อได้รับการจัดสรรงบประมาณ			(ว่างเดิม)
916	ว่าง	-	24-1-06-4608-016(ถ)	เจ้าพนักงานเภสัชกรรม	ปง./ชง.	24-1-06-4608-016(ถ)	เจ้าพนักงานเภสัชกรรม	ปง./ชง.	สรรหาเมื่อได้รับการจัดสรรงบประมาณ			(ว่างเดิม)

กองสาธารณสุข

ที่	ชื่อ-สกุล	คุณวุฒิการศึกษา	กรอบอัตราค่าจ้างเดิม			กรอบอัตราค่าจ้างใหม่			เงินเดือน	เงินประจำตำแหน่ง		หมายเหตุ
			เลขที่ตำแหน่ง	ตำแหน่ง	ระดับ	เลขที่ตำแหน่ง	ตำแหน่ง	ระดับ		เงินประจำตำแหน่ง	เงินค่าตอบแทน/เงินเพิ่มอื่นๆ	
โรงพยาบาลส่งเสริมสุขภาพตำบลขนาด (ขนาดกลาง)												
917	นางละมัย ยูโษะ	ประกาศนียบัตรวิชาการพยาบาลและผดุงครรภ์	24-1-06-4601-036(ถ)	ผอ.รพ.สต. (เจ้าพนักงานสาธารณสุข)	อส.	24-1-06-4601-036(ถ)	ผอ.รพ.สต. (เจ้าพนักงานสาธารณสุข)	อส.				(เงินอุดหนุน)
กลุ่มบริหารสาธารณสุข						กลุ่มบริหารสาธารณสุข						
918	น.ส.ยามี่ละ มะคุดาลี	วิทยาศาสตร์บัณฑิต	24-1-06-3601-280(ถ)	นักวิชาการสาธารณสุข	ชก.	24-1-06-3601-280(ถ)	นักวิชาการสาธารณสุข	ชก.				(เงินอุดหนุน)
919	ว่าง	-	24-1-06-4101-081(ถ)	เจ้าพนักงานธุรการ	ปง./ชง.	24-1-06-4101-081(ถ)	เจ้าพนักงานธุรการ	ปง./ชง.	สรรหาเมื่อได้รับการจัดสรรงบประมาณ			(ว่างเดิม)
920	ว่าง	-	24-1-06-4201-081(ถ)	เจ้าพนักงานการเงินและบัญชี	ปง./ชง.	24-1-06-4201-081(ถ)	เจ้าพนักงานการเงินและบัญชี	ปง./ชง.	สรรหาเมื่อได้รับการจัดสรรงบประมาณ			(ว่างเดิม)
กลุ่มส่งเสริมป้องกันควบคุมโรค						กลุ่มส่งเสริมป้องกันควบคุมโรค						
921	นายอิสมะแอ มะซง	พยาบาลศาสตรบัณฑิต	24-1-06-3602-273(ถ)	พยาบาลวิชาชีพ	ชก.	24-1-06-3602-273(ถ)	พยาบาลวิชาชีพ	ชก.				(เงินอุดหนุน)
922	น.ส.ณัฐ ทยะยี่ดือราม	พยาบาลศาสตรบัณฑิต	24-1-06-3602-274(ถ)	พยาบาลวิชาชีพ	ชก.	24-1-06-3602-274(ถ)	พยาบาลวิชาชีพ	ชก.				(เงินอุดหนุน)
923	น.ส.นุรีซัน สาเมาะ	ปวส.สาธารณสุขศาสตร์ (ทันตสาธารณสุข)	24-1-06-4609-054(ถ)	เจ้าพนักงานทันตสาธารณสุข	ชง.	24-1-06-4609-054(ถ)	เจ้าพนักงานทันตสาธารณสุข	ชง.				(เงินอุดหนุน)
กลุ่มเวชปฏิบัติครอบครัว						กลุ่มเวชปฏิบัติครอบครัว						
924	ว่าง	-	24-1-06-3601-281(ถ)	นักวิชาการสาธารณสุข	ปก./ชก.	24-1-06-3601-281(ถ)	นักวิชาการสาธารณสุข	ปก./ชก.	สรรหาเมื่อได้รับการจัดสรรงบประมาณ			(ว่างเดิม)
925	น.ส.นุรีซัน แวจี	พยาบาลศาสตรบัณฑิต	24-1-06-3602-275(ถ)	พยาบาลวิชาชีพ	ชก.	24-1-06-3602-275(ถ)	พยาบาลวิชาชีพ	ชก.				(เงินอุดหนุน)
926	น.ส.จันทร์เพ็ญ หลงหวัง	พยาบาลศาสตรบัณฑิต	24-1-06-3602-276(ถ)	พยาบาลวิชาชีพ	ชก.	24-1-06-3602-276(ถ)	พยาบาลวิชาชีพ	ชก.				(เงินอุดหนุน)
927	ว่าง	-	24-1-06-3605-065(ถ)	แพทย์แผนไทย	ปก./ชก.	24-1-06-3605-065(ถ)	แพทย์แผนไทย	ปก./ชก.	สรรหาเมื่อได้รับการจัดสรรงบประมาณ			(ว่างเดิม)
928	ว่าง	-	24-1-06-4608-017(ถ)	เจ้าพนักงานเภสัชกรรม	ปง./ชง.	24-1-06-4608-017(ถ)	เจ้าพนักงานเภสัชกรรม	ปง./ชง.	สรรหาเมื่อได้รับการจัดสรรงบประมาณ			(ว่างเดิม)
โรงพยาบาลส่งเสริมสุขภาพตำบลพร่อน (ขนาดกลาง)												
929	ว่าง	-	24-1-06-3601-282(ถ)	ผอ.รพ.สต. (นักวิชาการสาธารณสุข)	ชก.	24-1-06-3601-282(ถ)	ผอ.รพ.สต. (นักวิชาการสาธารณสุข)	ชก.				(ว่างเดิม)
กลุ่มบริหารสาธารณสุข						กลุ่มบริหารสาธารณสุข						
930	นางจันทร์ยา จันทร์คง	สาธารณสุขศาสตรบัณฑิต	24-1-06-3601-283(ถ)	นักวิชาการสาธารณสุข	ชก.	24-1-06-3601-283(ถ)	นักวิชาการสาธารณสุข	ชก.				(เงินอุดหนุน)
931	ว่าง	-	24-1-06-4101-082(ถ)	เจ้าพนักงานธุรการ	ปง./ชง.	24-1-06-4101-082(ถ)	เจ้าพนักงานธุรการ	ปง./ชง.	สรรหาเมื่อได้รับการจัดสรรงบประมาณ			(ว่างเดิม)
932	ว่าง	-	24-1-06-4201-082(ถ)	เจ้าพนักงานการเงินและบัญชี	ปง./ชง.	24-1-06-4201-082(ถ)	เจ้าพนักงานการเงินและบัญชี	ปง./ชง.	สรรหาเมื่อได้รับการจัดสรรงบประมาณ			(ว่างเดิม)
กลุ่มส่งเสริมป้องกันควบคุมโรค						กลุ่มส่งเสริมป้องกันควบคุมโรค						
933	ว่าง	-	24-1-06-3601-284(ถ)	นักวิชาการสาธารณสุข	ปก./ชก.	24-1-06-3601-284(ถ)	นักวิชาการสาธารณสุข	ปก./ชก.	สรรหาเมื่อได้รับการจัดสรรงบประมาณ			(ว่างเดิม)
934	นางโศภนิศ ทองชาติ	พยาบาลศาสตรบัณฑิต	24-1-06-3602-277(ถ)	พยาบาลวิชาชีพ	ชก.	24-1-06-3602-277(ถ)	พยาบาลวิชาชีพ	ชก.				(เงินอุดหนุน)
935	น.ส.โซ๊ะนิะ นิกาเร็ง	ปวส.สาธารณสุขศาสตร์ (ทันตสาธารณสุข)	24-1-06-4609-055(ถ)	เจ้าพนักงานทันตสาธารณสุข	ชง.	24-1-06-4609-055(ถ)	เจ้าพนักงานทันตสาธารณสุข	ชง.				(เงินอุดหนุน)

กองสาธารณสุข

ที่	ชื่อ-สกุล	คุณวุฒิการศึกษา	กรอบอัตราเก่าเดิม			กรอบอัตราค่าใหม่			เงินเดือน	เงินประจำตำแหน่ง		หมายเหตุ
			เลขที่ตำแหน่ง	ตำแหน่ง	ระดับ	เลขที่ตำแหน่ง	ตำแหน่ง	ระดับ		เงินประจำตำแหน่ง	เงินค่าตอบแทน/เงินเพิ่มอื่นๆ	
กลุ่มเวชปฏิบัติครอบครัว						กลุ่มเวชปฏิบัติครอบครัว						
936	ว่าง	-	24-1-06-3601-285(ถ)	นักวิชาการสาธารณสุข	ปก./ชก.	24-1-06-3601-285(ถ)	นักวิชาการสาธารณสุข	ปก./ชก.	สรรหาเมื่อได้รับการจัดสรรงบประมาณ		(ว่างเดิม)	
937	น.ส.อุษา ทองบุญเรือง	พยาบาลศาสตรบัณฑิต	24-1-06-3602-278(ถ)	พยาบาลวิชาชีพ	ชก.	24-1-06-3602-278(ถ)	พยาบาลวิชาชีพ	ชก.			(เงินอุดหนุน)	
938	ว่าง	-	24-1-06-3602-279(ถ)	พยาบาลวิชาชีพ	ปก./ชก.	24-1-06-3602-279(ถ)	พยาบาลวิชาชีพ	ปก./ชก.	สรรหาเมื่อได้รับการจัดสรรงบประมาณ		(ว่างเดิม)	
939	ว่าง	-	24-1-06-3605-066(ถ)	แพทย์แผนไทย	ปก./ชก.	24-1-06-3605-066(ถ)	แพทย์แผนไทย	ปก./ชก.	สรรหาเมื่อได้รับการจัดสรรงบประมาณ		(ว่างเดิม)	
940	ว่าง	-	24-1-06-4608-018(ถ)	เจ้าพนักงานเภสัชกรรม	ปง./ชง.	24-1-06-4608-018(ถ)	เจ้าพนักงานเภสัชกรรม	ปง./ชง.	สรรหาเมื่อได้รับการจัดสรรงบประมาณ		(ว่างเดิม)	
โรงพยาบาลส่งเสริมสุขภาพตำบลบางขุนทอง (ขนาดเล็ก)												
941	ว่าง	-	24-1-06-3601-286(ถ)	ผอ.รพ.สต. (นักวิชาการสาธารณสุข)	ชก.	24-1-06-3601-286(ถ)	ผอ.รพ.สต. (นักวิชาการสาธารณสุข)	ชก.			(ว่างเดิม)	
กลุ่มบริหารสาธารณสุข						กลุ่มบริหารสาธารณสุข						
942	นางอรอนงค์ ชมภูทอง	สาธารณสุขศาสตรบัณฑิต	24-1-06-3601-287(ถ)	นักวิชาการสาธารณสุข	ชก.	24-1-06-3601-287(ถ)	นักวิชาการสาธารณสุข	ชก.			(เงินอุดหนุน)	
943	ว่าง	-	24-1-06-4201-083(ถ)	เจ้าพนักงานการเงินและบัญชี	ปง./ชง.	24-1-06-4201-083(ถ)	เจ้าพนักงานการเงินและบัญชี	ปง./ชง.	สรรหาเมื่อได้รับการจัดสรรงบประมาณ		(ว่างเดิม)	
กลุ่มส่งเสริมป้องกันควบคุมโรค						กลุ่มส่งเสริมป้องกันควบคุมโรค						
944	ว่าง	-	24-1-06-3601-288(ถ)	นักวิชาการสาธารณสุข	ปก./ชก.	24-1-06-3601-288(ถ)	นักวิชาการสาธารณสุข	ปก./ชก.	สรรหาเมื่อได้รับการจัดสรรงบประมาณ		(ว่างเดิม)	
945	นางอัญชลี บุตรพรหม	พยาบาลศาสตรบัณฑิต	24-1-06-3602-280(ถ)	พยาบาลวิชาชีพ	ชก.	24-1-06-3602-280(ถ)	พยาบาลวิชาชีพ	ชก.			(เงินอุดหนุน)	
กลุ่มเวชปฏิบัติครอบครัว						กลุ่มเวชปฏิบัติครอบครัว						
946	นางธัญญลักษณ์ คงทิพย์	พยาบาลศาสตรบัณฑิต	24-1-06-3602-281(ถ)	พยาบาลวิชาชีพ	ชก.	24-1-06-3602-281(ถ)	พยาบาลวิชาชีพ	ชก.			(เงินอุดหนุน)	
947	ว่าง	-	24-1-06-3605-067(ถ)	แพทย์แผนไทย	ปก./ชก.	24-1-06-3605-067(ถ)	แพทย์แผนไทย	ปก./ชก.	สรรหาเมื่อได้รับการจัดสรรงบประมาณ		(ว่างเดิม)	
โรงพยาบาลส่งเสริมสุขภาพตำบลลาใหม่ (ขนาดใหญ่)												
948	นายอร่าม อามีเราะ	สาธารณสุขศาสตรบัณฑิต	24-1-06-3601-289(ถ)	ผอ.รพ.สต. (นักวิชาการสาธารณสุข)	ชก.	24-1-06-3601-289(ถ)	ผอ.รพ.สต. (นักวิชาการสาธารณสุข)	ชก.			(เงินอุดหนุน)	
กลุ่มบริหารสาธารณสุข						กลุ่มบริหารสาธารณสุข						
949	น.ส.พาทินี พิริยศาสน์	วิทยาศาสตร์บัณฑิต	24-1-06-3601-290(ถ)	นักวิชาการสาธารณสุข	ชก.	24-1-06-3601-290(ถ)	นักวิชาการสาธารณสุข	ชก.			(เงินอุดหนุน)	
950	ว่าง	-	24-1-06-4101-083(ถ)	เจ้าพนักงานธุรการ	ปง./ชง.	24-1-06-4101-083(ถ)	เจ้าพนักงานธุรการ	ปง./ชง.	สรรหาเมื่อได้รับการจัดสรรงบประมาณ		(ว่างเดิม)	
951	ว่าง	-	24-1-06-4201-084(ถ)	เจ้าพนักงานการเงินและบัญชี	ปง./ชง.	24-1-06-4201-084(ถ)	เจ้าพนักงานการเงินและบัญชี	ปง./ชง.	สรรหาเมื่อได้รับการจัดสรรงบประมาณ		(ว่างเดิม)	
กลุ่มส่งเสริมป้องกันควบคุมโรค						กลุ่มส่งเสริมป้องกันควบคุมโรค						
952	น.ส.อรัญณี ตราแม	วิทยาศาสตร์บัณฑิต	24-1-06-3601-291(ถ)	นักวิชาการสาธารณสุข	ปก.	24-1-06-3601-291(ถ)	นักวิชาการสาธารณสุข	ปก.			(เงินอุดหนุน)	
953	ว่าง	-	24-1-06-3601-292(ถ)	นักวิชาการสาธารณสุข	ปก./ชก.	24-1-06-3601-292(ถ)	นักวิชาการสาธารณสุข	ปก./ชก.	สรรหาเมื่อได้รับการจัดสรรงบประมาณ		(ว่างเดิม)	
954	น.ส.หนึ่งฤทัย นอหะมะ	พยาบาลศาสตรบัณฑิต	24-1-06-3602-282(ถ)	พยาบาลวิชาชีพ	ชก.	24-1-06-3602-282(ถ)	พยาบาลวิชาชีพ	ชก.			(เงินอุดหนุน)	
955	น.ส.ชิตขอรีย๊ะ อูมา	ปวส.สาธารณสุขศาสตร์ (ทันตสาธารณสุข)	24-1-06-4609-056(ถ)	เจ้าพนักงานทันตสาธารณสุข	ชง.	24-1-06-4609-056(ถ)	เจ้าพนักงานทันตสาธารณสุข	ชง.			(เงินอุดหนุน)	

กองสาธารณสุข

ที่	ชื่อ-สกุล	คุณวุฒิการศึกษา	กรอบอัตราเก่าเดิม			กรอบอัตราค่าใหม่			เงินเดือน	เงินประจำตำแหน่ง		หมายเหตุ
			เลขที่ตำแหน่ง	ตำแหน่ง	ระดับ	เลขที่ตำแหน่ง	ตำแหน่ง	ระดับ		เงินประจำตำแหน่ง	เงินค่าตอบแทน/เงินเพิ่มอื่นๆ	
กลุ่มเวชปฏิบัติครอบครัว						กลุ่มเวชปฏิบัติครอบครัว						
956	ว่าง	-	24-1-06-3601-293(ถ)	นักวิชาการสาธารณสุข	ปก./ชก.	24-1-06-3601-293(ถ)	นักวิชาการสาธารณสุข	ปก./ชก.	สรรหาเมื่อได้รับการจัดสรรงบประมาณ			(ว่างเดิม)
957	ว่าง	-	24-1-06-3601-294(ถ)	นักวิชาการสาธารณสุข	ปก./ชก.	24-1-06-3601-294(ถ)	นักวิชาการสาธารณสุข	ปก./ชก.	สรรหาเมื่อได้รับการจัดสรรงบประมาณ			(ว่างเดิม)
958	ว่าง	-	24-1-06-3601-295(ถ)	นักวิชาการสาธารณสุข	ปก./ชก.	24-1-06-3601-295(ถ)	นักวิชาการสาธารณสุข	ปก./ชก.	สรรหาเมื่อได้รับการจัดสรรงบประมาณ			(ว่างเดิม)
959	น.ส.นุรมา แวฮามะ	พยาบาลศาสตรบัณฑิต	24-1-06-3602-283(ถ)	พยาบาลวิชาชีพ	ชก.	24-1-06-3602-283(ถ)	พยาบาลวิชาชีพ	ชก.				(เงินอุดหนุน)
960	น.ส.รอหุตา เจะเตะ	พยาบาลศาสตรบัณฑิต	24-1-06-3602-284(ถ)	พยาบาลวิชาชีพ	ชก.	24-1-06-3602-284(ถ)	พยาบาลวิชาชีพ	ชก.				(เงินอุดหนุน)
961	ว่าง	-	24-1-06-3605-068(ถ)	แพทย์แผนไทย	ปก./ชก.	24-1-06-3605-068(ถ)	แพทย์แผนไทย	ปก./ชก.	สรรหาเมื่อได้รับการจัดสรรงบประมาณ			(ว่างเดิม)
อำเภอสุโขทัย												
โรงพยาบาลส่งเสริมสุขภาพตำบลบ้านสุโขทัย (ขนาดกลาง)												
962	ว่าง	-	24-1-06-3602-285(ถ)	ผอ.รพ.สต. (พยาบาลวิชาชีพ)	ชก.	24-1-06-3602-285(ถ)	ผอ.รพ.สต. (พยาบาลวิชาชีพ)	ชก.				(ว่างเดิม)
กลุ่มบริหารสาธารณสุข						กลุ่มบริหารสาธารณสุข						
963	ว่าง	-	24-1-06-3601-296(ถ)	นักวิชาการสาธารณสุข	ปก./ชก.	24-1-06-3601-296(ถ)	นักวิชาการสาธารณสุข	ปก./ชก.	สรรหาเมื่อได้รับการจัดสรรงบประมาณ			(ว่างเดิม)
964	ว่าง	-	24-1-06-4101-084(ถ)	เจ้าพนักงานธุรการ	ปง./ชง.	24-1-06-4101-084(ถ)	เจ้าพนักงานธุรการ	ปง./ชง.	สรรหาเมื่อได้รับการจัดสรรงบประมาณ			(ว่างเดิม)
965	ว่าง	-	24-1-06-4201-085(ถ)	เจ้าพนักงานการเงินและบัญชี	ปง./ชง.	24-1-06-4201-085(ถ)	เจ้าพนักงานการเงินและบัญชี	ปง./ชง.	สรรหาเมื่อได้รับการจัดสรรงบประมาณ			(ว่างเดิม)
กลุ่มส่งเสริมป้องกันควบคุมโรค						กลุ่มส่งเสริมป้องกันควบคุมโรค						
966	นางนัยตชนก ถิ่นจนะนะ	พยาบาลศาสตรบัณฑิต (ต่อเนื่อง)	24-1-06-3602-286(ถ)	พยาบาลวิชาชีพ	ชก.	24-1-06-3602-286(ถ)	พยาบาลวิชาชีพ	ชก.				(เงินอุดหนุน)
967	นายณัฐพันธ์ รัตนกุล	พยาบาลศาสตรบัณฑิต (ต่อเนื่อง)	24-1-06-3602-287(ถ)	พยาบาลวิชาชีพ	ชก.	24-1-06-3602-287(ถ)	พยาบาลวิชาชีพ	ชก.				(เงินอุดหนุน)
968	นางสกุญญา แป้นขุม	พยาบาลศาสตรบัณฑิต	24-1-06-3602-288(ถ)	พยาบาลวิชาชีพ	ชก.	24-1-06-3602-288(ถ)	พยาบาลวิชาชีพ	ชก.				(เงินอุดหนุน)
กลุ่มเวชปฏิบัติครอบครัว						กลุ่มเวชปฏิบัติครอบครัว						
969	นางสุภาพร วรพิพัฒน์สกุล	พยาบาลศาสตรบัณฑิต	24-1-06-3602-289(ถ)	พยาบาลวิชาชีพ	ชก.	24-1-06-3602-289(ถ)	พยาบาลวิชาชีพ	ชก.				(เงินอุดหนุน)
970	นายสิทธิ์ คัดชู	พยาบาลศาสตรบัณฑิต	24-1-06-3602-290(ถ)	พยาบาลวิชาชีพ	ชก.	24-1-06-3602-290(ถ)	พยาบาลวิชาชีพ	ชก.				(เงินอุดหนุน)
971	ว่าง	-	24-1-06-3605-069(ถ)	แพทย์แผนไทย	ปก./ชก.	24-1-06-3605-069(ถ)	แพทย์แผนไทย	ปก./ชก.	สรรหาเมื่อได้รับการจัดสรรงบประมาณ			(ว่างเดิม)
972	ว่าง	-	24-1-06-4608-019(ถ)	เจ้าพนักงานเภสัชกรรม	ปง./ชง.	24-1-06-4608-019(ถ)	เจ้าพนักงานเภสัชกรรม	ปง./ชง.	สรรหาเมื่อได้รับการจัดสรรงบประมาณ			(ว่างเดิม)
973	ว่าง	-	24-1-06-4609-057(ถ)	เจ้าพนักงานทันตสาธารณสุข	ปง./ชง.	24-1-06-4609-057(ถ)	เจ้าพนักงานทันตสาธารณสุข	ปง./ชง.	สรรหาเมื่อได้รับการจัดสรรงบประมาณ			(ว่างเดิม)
โรงพยาบาลส่งเสริมสุขภาพตำบลบ้านใหม่ (ขนาดกลาง)												
974	ว่าง	-	24-1-06-3602-291(ถ)	ผอ.รพ.สต. (พยาบาลวิชาชีพ)	ชก.	24-1-06-3602-291(ถ)	ผอ.รพ.สต. (พยาบาลวิชาชีพ)	ชก.				(ว่างเดิม)
กลุ่มบริหารสาธารณสุข						กลุ่มบริหารสาธารณสุข						
975	ว่าง	-	24-1-06-3601-297(ถ)	นักวิชาการสาธารณสุข	ปก./ชก.	24-1-06-3601-297(ถ)	นักวิชาการสาธารณสุข	ปก./ชก.	สรรหาเมื่อได้รับการจัดสรรงบประมาณ			(ว่างเดิม)

กองสาธารณสุข

ที่	ชื่อ-สกุล	คุณวุฒิการศึกษา	กรอบอัตราเก่าเดิม			กรอบอัตราค่าใหม่			เงินเดือน	เงินประจำตำแหน่ง		หมายเหตุ
			เลขที่ตำแหน่ง	ตำแหน่ง	ระดับ	เลขที่ตำแหน่ง	ตำแหน่ง	ระดับ		เงินประจำตำแหน่ง	เงินค่าตอบแทน/เงินเพิ่มอื่นๆ	
976	ว่าง	-	24-1-06-4101-085(ถ)	เจ้าพนักงานธุรการ	ปง./ขง.	24-1-06-4101-085(ถ)	เจ้าพนักงานธุรการ	ปง./ขง.	สรรหาเมื่อได้รับการจัดสรรงบประมาณ		(ว่างเดิม)	
977	ว่าง	-	24-1-06-4201-086(ถ)	เจ้าพนักงานการเงินและบัญชี	ปง./ขง.	24-1-06-4201-086(ถ)	เจ้าพนักงานการเงินและบัญชี	ปง./ขง.	สรรหาเมื่อได้รับการจัดสรรงบประมาณ		(ว่างเดิม)	
กลุ่มส่งเสริมป้องกันควบคุมโรค						กลุ่มส่งเสริมป้องกันควบคุมโรค						
978	ว่าง	-	24-1-06-3601-298(ถ)	นักวิชาการสาธารณสุข	ปก./ชก.	24-1-06-3601-298(ถ)	นักวิชาการสาธารณสุข	ปก./ชก.	สรรหาเมื่อได้รับการจัดสรรงบประมาณ		(ว่างเดิม)	
979	ว่าง	-	24-1-06-3601-299(ถ)	นักวิชาการสาธารณสุข	ปก./ชก.	24-1-06-3601-299(ถ)	นักวิชาการสาธารณสุข	ปก./ชก.	สรรหาเมื่อได้รับการจัดสรรงบประมาณ		(ว่างเดิม)	
980	น.ส.ขวัญฤทัย เอนกรัตน์	พยาบาลศาสตรบัณฑิต	24-1-06-3602-292(ถ)	พยาบาลวิชาชีพ	ชก.	24-1-06-3602-292(ถ)	พยาบาลวิชาชีพ	ชก.			(เงินอุดหนุน)	
กลุ่มเวชปฏิบัติครอบครัว						กลุ่มเวชปฏิบัติครอบครัว						
981	นายรังสรรค์ บุตรมาตา	พยาบาลศาสตรบัณฑิต	24-1-06-3602-293(ถ)	พยาบาลวิชาชีพ	ชก.	24-1-06-3602-293(ถ)	พยาบาลวิชาชีพ	ชก.			(เงินอุดหนุน)	
982	นางสุดาดวง ชินกาญจน์	พยาบาลศาสตรบัณฑิต (ต่อเนื่อง)	24-1-06-3602-294(ถ)	พยาบาลวิชาชีพ	ชก.	24-1-06-3602-294(ถ)	พยาบาลวิชาชีพ	ชก.			(เงินอุดหนุน)	
983	น.ส.นุสบา สมะแอ	การแพทย์แผนไทยบัณฑิต	24-1-06-3605-070(ถ)	แพทย์แผนไทย	ปก.	24-1-06-3605-070(ถ)	แพทย์แผนไทย	ปก.			(เงินอุดหนุน)	
984	ว่าง	-	24-1-06-4608-020(ถ)	เจ้าพนักงานเภสัชกรรม	ปง./ขง.	24-1-06-4608-020(ถ)	เจ้าพนักงานเภสัชกรรม	ปง./ขง.	สรรหาเมื่อได้รับการจัดสรรงบประมาณ		(ว่างเดิม)	
985	ว่าง	-	24-1-06-4609-058(ถ)	เจ้าพนักงานทันตสาธารณสุข	ปง./ขง.	24-1-06-4609-058(ถ)	เจ้าพนักงานทันตสาธารณสุข	ปง./ขง.	สรรหาเมื่อได้รับการจัดสรรงบประมาณ		(ว่างเดิม)	
โรงพยาบาลส่งเสริมสุขภาพตำบลบ้านโตะเต็ง (ขนาดใหญ่)												
986	นางละออ สุกปาน	สาธารณสุขศาสตรบัณฑิต	24-1-06-3601-300(ถ)	ผอ.รพ.สต. (นักวิชาการสาธารณสุข)	ชก.	24-1-06-3601-300(ถ)	ผอ.รพ.สต. (นักวิชาการสาธารณสุข)	ชก.			(เงินอุดหนุน)	
กลุ่มบริหารสาธารณสุข						กลุ่มบริหารสาธารณสุข						
987	น.ส.ฮาพีซหะห์ ตาเหตาแซ	วิทยาศาสตร์บัณฑิต	24-1-06-3601-301(ถ)	นักวิชาการสาธารณสุข	ชก.	24-1-06-3601-301(ถ)	นักวิชาการสาธารณสุข	ชก.			(เงินอุดหนุน)	
988	ว่าง	-	24-1-06-4101-086(ถ)	เจ้าพนักงานธุรการ	ปง./ขง.	24-1-06-4101-086(ถ)	เจ้าพนักงานธุรการ	ปง./ขง.	สรรหาเมื่อได้รับการจัดสรรงบประมาณ		(ว่างเดิม)	
989	ว่าง	-	24-1-06-4201-087(ถ)	เจ้าพนักงานการเงินและบัญชี	ปง./ขง.	24-1-06-4201-087(ถ)	เจ้าพนักงานการเงินและบัญชี	ปง./ขง.	สรรหาเมื่อได้รับการจัดสรรงบประมาณ		(ว่างเดิม)	
กลุ่มส่งเสริมป้องกันควบคุมโรค						กลุ่มส่งเสริมป้องกันควบคุมโรค						
990	นางสาวนิตยา แก้วเมฆ	สาธารณสุขศาสตรบัณฑิต	24-1-06-3601-302(ถ)	นักวิชาการสาธารณสุข	ชก.	24-1-06-3601-302(ถ)	นักวิชาการสาธารณสุข	ชก.			(เงินอุดหนุน)	
991	ว่าง	-	24-1-06-3601-303(ถ)	นักวิชาการสาธารณสุข	ปก./ชก.	24-1-06-3601-303(ถ)	นักวิชาการสาธารณสุข	ปก./ชก.	สรรหาเมื่อได้รับการจัดสรรงบประมาณ		(ว่างเดิม)	
992	ว่าง	-	24-1-06-3601-304(ถ)	นักวิชาการสาธารณสุข	ปก./ชก.	24-1-06-3601-304(ถ)	นักวิชาการสาธารณสุข	ปก./ชก.	สรรหาเมื่อได้รับการจัดสรรงบประมาณ		(ว่างเดิม)	
993	น.ส.ลาติพะ เช็ง	พยาบาลศาสตรบัณฑิต	24-1-06-3602-295(ถ)	พยาบาลวิชาชีพ	ชก.	24-1-06-3602-295(ถ)	พยาบาลวิชาชีพ	ชก.			(เงินอุดหนุน)	
กลุ่มเวชปฏิบัติครอบครัว						กลุ่มเวชปฏิบัติครอบครัว						
994	น.ส.จุฑาวรรณ บือชา	วิทยาศาสตร์บัณฑิต	24-1-06-3601-305(ถ)	นักวิชาการสาธารณสุข	ชก.	24-1-06-3601-305(ถ)	นักวิชาการสาธารณสุข	ชก.			(เงินอุดหนุน)	
995	ว่าง	-	24-1-06-3601-306(ถ)	นักวิชาการสาธารณสุข	ปก./ชก.	24-1-06-3601-306(ถ)	นักวิชาการสาธารณสุข	ปก./ชก.	สรรหาเมื่อได้รับการจัดสรรงบประมาณ		(ว่างเดิม)	
996	ว่าง	-	24-1-06-3601-307(ถ)	นักวิชาการสาธารณสุข	ปก./ชก.	24-1-06-3601-307(ถ)	นักวิชาการสาธารณสุข	ปก./ชก.	สรรหาเมื่อได้รับการจัดสรรงบประมาณ		(ว่างเดิม)	
997	นายมูฮำหมัด เจ๊ะนู	พยาบาลศาสตรบัณฑิต	24-1-06-3602-296(ถ)	พยาบาลวิชาชีพ	ชก.	24-1-06-3602-296(ถ)	พยาบาลวิชาชีพ	ชก.			(เงินอุดหนุน)	
998	ว่าง	-	24-1-06-3602-297(ถ)	พยาบาลวิชาชีพ	ปก./ชก.	24-1-06-3602-297(ถ)	พยาบาลวิชาชีพ	ปก./ชก.	สรรหาเมื่อได้รับการจัดสรรงบประมาณ		(ว่างเดิม)	

กองสาธารณสุข

ที่	ชื่อ-สกุล	คุณวุฒิการศึกษา	กรอบอัตราค่าจ้างเดิม			กรอบอัตราค่าจ้างใหม่			เงินเดือน	เงินประจำตำแหน่ง		หมายเหตุ
			เลขที่ตำแหน่ง	ตำแหน่ง	ระดับ	เลขที่ตำแหน่ง	ตำแหน่ง	ระดับ		เงินประจำตำแหน่ง	เงินค่าตอบแทน/เงินเพิ่มอื่นๆ	
999	น.ส.โนร์ฟาติละห์ เจ๊ะแวน	การแพทย์แผนไทยบัณฑิต	24-1-06-3605-071(ถ)	แพทย์แผนไทย	ชก.	24-1-06-3605-071(ถ)	แพทย์แผนไทย	ชก.				(เงินอุดหนุน)
โรงพยาบาลส่งเสริมสุขภาพตำบลลิโก้ (ขนาดกลาง)												
1000	ว่าง	-	24-1-06-3601-308(ถ)	ผอ.รพ.สต. (นักวิชาการสาธารณสุข)	ชก.	24-1-06-3601-308(ถ)	ผอ.รพ.สต. (นักวิชาการสาธารณสุข)	ชก.				(ว่างเดิม)
กลุ่มบริหารสาธารณสุข						กลุ่มบริหารสาธารณสุข						
1001	นางซอลิฮะห์ ปาติ	วิทยาศาสตร์บัณฑิต	24-1-06-3601-309(ถ)	นักวิชาการสาธารณสุข	ชก.	24-1-06-3601-309(ถ)	นักวิชาการสาธารณสุข	ชก.				(เงินอุดหนุน)
1002	ว่าง	-	24-1-06-4101-087(ถ)	เจ้าพนักงานธุรการ	ปง./ชง.	24-1-06-4101-087(ถ)	เจ้าพนักงานธุรการ	ปง./ชง.	สรรหาเมื่อได้รับการจัดสรรงบประมาณ			(ว่างเดิม)
1003	ว่าง	-	24-1-06-4201-088(ถ)	เจ้าพนักงานการเงินและบัญชี	ปง./ชง.	24-1-06-4201-088(ถ)	เจ้าพนักงานการเงินและบัญชี	ปง./ชง.	สรรหาเมื่อได้รับการจัดสรรงบประมาณ			(ว่างเดิม)
กลุ่มส่งเสริมป้องกันควบคุมโรค						กลุ่มส่งเสริมป้องกันควบคุมโรค						
1004	ว่าง	-	24-1-06-3601-310(ถ)	นักวิชาการสาธารณสุข	ปก./ชก.	24-1-06-3601-310(ถ)	นักวิชาการสาธารณสุข	ปก./ชก.	สรรหาเมื่อได้รับการจัดสรรงบประมาณ			(ว่างเดิม)
1005	นางมูรณี บินบอสอ	พยาบาลศาสตรบัณฑิต	24-1-06-3602-298(ถ)	พยาบาลวิชาชีพ	ชก.	24-1-06-3602-298(ถ)	พยาบาลวิชาชีพ	ชก.				(เงินอุดหนุน)
1006	ว่าง	-	24-1-06-4609-059(ถ)	เจ้าพนักงานทันตสาธารณสุข	ปง./ชง.	24-1-06-4609-059(ถ)	เจ้าพนักงานทันตสาธารณสุข	ปง./ชง.	สรรหาเมื่อได้รับการจัดสรรงบประมาณ			(ว่างเดิม)
กลุ่มเวชปฏิบัติครอบครัว						กลุ่มเวชปฏิบัติครอบครัว						
1007	ว่าง	-	24-1-06-3601-311(ถ)	นักวิชาการสาธารณสุข	ปก./ชก.	24-1-06-3601-311(ถ)	นักวิชาการสาธารณสุข	ปก./ชก.	สรรหาเมื่อได้รับการจัดสรรงบประมาณ			(ว่างเดิม)
1008	นางนุรไลลา บินหะมะ	พยาบาลศาสตรบัณฑิต	24-1-06-3602-299(ถ)	พยาบาลวิชาชีพ	ชก.	24-1-06-3602-299(ถ)	พยาบาลวิชาชีพ	ชก.				(เงินอุดหนุน)
1009	ว่าง	-	24-1-06-3602-300(ถ)	พยาบาลวิชาชีพ	ปก./ชก.	24-1-06-3602-300(ถ)	พยาบาลวิชาชีพ	ปก./ชก.	สรรหาเมื่อได้รับการจัดสรรงบประมาณ			(ว่างเดิม)
1010	ว่าง	-	24-1-06-3605-072(ถ)	แพทย์แผนไทย	ปก./ชก.	24-1-06-3605-072(ถ)	แพทย์แผนไทย	ปก./ชก.	สรรหาเมื่อได้รับการจัดสรรงบประมาณ			(ว่างเดิม)
1011	ว่าง	-	24-1-06-4601-037(ถ)	เจ้าพนักงานสาธารณสุข	ปง./ชง.	24-1-06-4601-037(ถ)	เจ้าพนักงานสาธารณสุข	ปง./ชง.	สรรหาเมื่อได้รับการจัดสรรงบประมาณ			(ว่างเดิม)
โรงพยาบาลส่งเสริมสุขภาพตำบลภาวะ (ขนาดกลาง)												
1012	น.ส.เจ๊ะไซดี๊ะ เจ๊ะนู	ประกาศนียบัตรสาธารณสุขศาสตร์	24-1-06-4601-038(ถ)	ผอ.รพ.สต. (เจ้าพนักงานสาธารณสุข)	อส.	24-1-06-4601-038(ถ)	ผอ.รพ.สต. (เจ้าพนักงานสาธารณสุข)	อส.				(เงินอุดหนุน)
กลุ่มบริหารสาธารณสุข						กลุ่มบริหารสาธารณสุข						
1013	ว่าง	-	24-1-06-3601-312(ถ)	นักวิชาการสาธารณสุข	ปก./ชก.	24-1-06-3601-312(ถ)	นักวิชาการสาธารณสุข	ปก./ชก.	สรรหาเมื่อได้รับการจัดสรรงบประมาณ			(ว่างเดิม)
1014	ว่าง	-	24-1-06-4101-088(ถ)	เจ้าพนักงานธุรการ	ปง./ชง.	24-1-06-4101-088(ถ)	เจ้าพนักงานธุรการ	ปง./ชง.	สรรหาเมื่อได้รับการจัดสรรงบประมาณ			(ว่างเดิม)
1015	ว่าง	-	24-1-06-4201-089(ถ)	เจ้าพนักงานการเงินและบัญชี	ปง./ชง.	24-1-06-4201-089(ถ)	เจ้าพนักงานการเงินและบัญชี	ปง./ชง.	สรรหาเมื่อได้รับการจัดสรรงบประมาณ			(ว่างเดิม)
กลุ่มส่งเสริมป้องกันควบคุมโรค						กลุ่มส่งเสริมป้องกันควบคุมโรค						
1016	น.ส.ฮาซามิง เจ๊ะหะ	สาธารณสุขศาสตรบัณฑิต	24-1-06-3601-313(ถ)	นักวิชาการสาธารณสุข	ชก.	24-1-06-3601-313(ถ)	นักวิชาการสาธารณสุข	ชก.				(เงินอุดหนุน)
1017	ว่าง	-	24-1-06-3602-301(ถ)	พยาบาลวิชาชีพ	ปก./ชก.	24-1-06-3602-301(ถ)	พยาบาลวิชาชีพ	ปก./ชก.	สรรหาเมื่อได้รับการจัดสรรงบประมาณ			(ว่างเดิม)
1018	ว่าง	-	24-1-06-4609-060(ถ)	เจ้าพนักงานทันตสาธารณสุข	ปง./ชง.	24-1-06-4609-060(ถ)	เจ้าพนักงานทันตสาธารณสุข	ปง./ชง.	สรรหาเมื่อได้รับการจัดสรรงบประมาณ			(ว่างเดิม)
กลุ่มเวชปฏิบัติครอบครัว						กลุ่มเวชปฏิบัติครอบครัว						
1019	ว่าง	-	24-1-06-3601-314(ถ)	นักวิชาการสาธารณสุข	ปก./ชก.	24-1-06-3601-314(ถ)	นักวิชาการสาธารณสุข	ปก./ชก.	สรรหาเมื่อได้รับการจัดสรรงบประมาณ			(ว่างเดิม)

กองสาธารณสุข

ที่	ชื่อ-สกุล	คุณวุฒิการศึกษา	กรอบอัตราค่าจ้างเดิม			กรอบอัตราค่าจ้างใหม่			เงินเดือน	เงินประจำตำแหน่ง		หมายเหตุ
			เลขที่ตำแหน่ง	ตำแหน่ง	ระดับ	เลขที่ตำแหน่ง	ตำแหน่ง	ระดับ		เงินประจำตำแหน่ง	เงินค่าตอบแทน/เงินเพิ่มอื่นๆ	
1020	น.ส.ชอุทัยนี้ ญาติมณี	พยาบาลศาสตรบัณฑิต	24-1-06-3602-302(ถ)	พยาบาลวิชาชีพ	ชก.	24-1-06-3602-302(ถ)	พยาบาลวิชาชีพ	ชก.				(เงินอุดหนุน)
1021	ว่าง	-	24-1-06-3602-303(ถ)	พยาบาลวิชาชีพ	ปก./ชก.	24-1-06-3602-303(ถ)	พยาบาลวิชาชีพ	ปก./ชก.	สรรหาเมื่อได้รับการจัดสรรงบประมาณ			(ว่างเดิม)
1022	ว่าง	-	24-1-06-3605-073(ถ)	แพทย์แผนไทย	ปก./ชก.	24-1-06-3605-073(ถ)	แพทย์แผนไทย	ปก./ชก.	สรรหาเมื่อได้รับการจัดสรรงบประมาณ			(ว่างเดิม)
1023	ว่าง	-	24-1-06-4608-021(ถ)	เจ้าพนักงานเภสัชกรรม	ปง./ชง.	24-1-06-4608-021(ถ)	เจ้าพนักงานเภสัชกรรม	ปง./ชง.	สรรหาเมื่อได้รับการจัดสรรงบประมาณ			(ว่างเดิม)
โรงพยาบาลส่งเสริมสุขภาพตำบลบ้านกล้วยี (ขนาดกลาง)												
1024	นางโนรีฮา เจ๊ะมะ	สาธารณสุขศาสตรบัณฑิต	24-1-06-3601-315(ถ)	ผ.รพ.สต. (นักวิชาการสาธารณสุข)	ชก.	24-1-06-3601-315(ถ)	ผ.รพ.สต. (นักวิชาการสาธารณสุข)	ชก.				(เงินอุดหนุน)
กลุ่มบริหารสาธารณสุข						กลุ่มบริหารสาธารณสุข						
1025	ว่าง	-	24-1-06-3601-316(ถ)	นักวิชาการสาธารณสุข	ปก./ชก.	24-1-06-3601-316(ถ)	นักวิชาการสาธารณสุข	ปก./ชก.	สรรหาเมื่อได้รับการจัดสรรงบประมาณ			(ว่างเดิม)
1026	ว่าง	-	24-1-06-4101-089(ถ)	เจ้าพนักงานธุรการ	ปง./ชง.	24-1-06-4101-089(ถ)	เจ้าพนักงานธุรการ	ปง./ชง.	สรรหาเมื่อได้รับการจัดสรรงบประมาณ			(ว่างเดิม)
1027	ว่าง	-	24-1-06-4201-090(ถ)	เจ้าพนักงานการเงินและบัญชี	ปง./ชง.	24-1-06-4201-090(ถ)	เจ้าพนักงานการเงินและบัญชี	ปง./ชง.	สรรหาเมื่อได้รับการจัดสรรงบประมาณ			(ว่างเดิม)
กลุ่มส่งเสริมป้องกันควบคุมโรค						กลุ่มส่งเสริมป้องกันควบคุมโรค						
1028	น.ส.ฮานีซหะห์ สาวณี	วิทยาศาสตร์บัณฑิต	24-1-06-3601-317(ถ)	นักวิชาการสาธารณสุข	ชก.	24-1-06-3601-317(ถ)	นักวิชาการสาธารณสุข	ชก.				(เงินอุดหนุน)
1029	ว่าง	-	24-1-06-3601-318(ถ)	นักวิชาการสาธารณสุข	ปก./ชก.	24-1-06-3601-318(ถ)	นักวิชาการสาธารณสุข	ปก./ชก.	สรรหาเมื่อได้รับการจัดสรรงบประมาณ			(ว่างเดิม)
1030	ว่าง	-	24-1-06-3602-304(ถ)	พยาบาลวิชาชีพ	ปก./ชก.	24-1-06-3602-304(ถ)	พยาบาลวิชาชีพ	ปก./ชก.	สรรหาเมื่อได้รับการจัดสรรงบประมาณ			(ว่างเดิม)
กลุ่มเวชปฏิบัติครอบครัว						กลุ่มเวชปฏิบัติครอบครัว						
1031	ว่าง	-	24-1-06-3601-319(ถ)	นักวิชาการสาธารณสุข	ปก./ชก.	24-1-06-3601-319(ถ)	นักวิชาการสาธารณสุข	ปก./ชก.	สรรหาเมื่อได้รับการจัดสรรงบประมาณ			(ว่างเดิม)
1032	ว่าง	-	24-1-06-3601-320(ถ)	นักวิชาการสาธารณสุข	ปก./ชก.	24-1-06-3601-320(ถ)	นักวิชาการสาธารณสุข	ปก./ชก.	สรรหาเมื่อได้รับการจัดสรรงบประมาณ			(ว่างเดิม)
1033	น.ส.รอฮีมะห์ ปีรู	พยาบาลศาสตรบัณฑิต	24-1-06-3602-305(ถ)	พยาบาลวิชาชีพ	ชก.	24-1-06-3602-305(ถ)	พยาบาลวิชาชีพ	ชก.				(เงินอุดหนุน)
1034	ว่าง	-	24-1-06-3602-306(ถ)	พยาบาลวิชาชีพ	ปก./ชก.	24-1-06-3602-306(ถ)	พยาบาลวิชาชีพ	ปก./ชก.	สรรหาเมื่อได้รับการจัดสรรงบประมาณ			(ว่างเดิม)
1035	ว่าง	-	24-1-06-3605-074(ถ)	แพทย์แผนไทย	ปก./ชก.	24-1-06-3605-074(ถ)	แพทย์แผนไทย	ปก./ชก.	สรรหาเมื่อได้รับการจัดสรรงบประมาณ			(ว่างเดิม)
โรงพยาบาลส่งเสริมสุขภาพตำบลสากอ (ขนาดกลาง)												
1036	นายมุฮัมมัดตรีมิซี สาแม	สาธารณสุขศาสตรบัณฑิต	24-1-06-3601-321(ถ)	ผ.รพ.สต. (นักวิชาการสาธารณสุข)	ชก.	24-1-06-3601-321(ถ)	ผ.รพ.สต. (นักวิชาการสาธารณสุข)	ชก.				(เงินอุดหนุน)
กลุ่มบริหารสาธารณสุข						กลุ่มบริหารสาธารณสุข						
1037	น.ส.อิลาฮัม สาแม	วิทยาศาสตร์บัณฑิต	24-1-06-3601-322(ถ)	นักวิชาการสาธารณสุข	ชก.	24-1-06-3601-322(ถ)	นักวิชาการสาธารณสุข	ชก.				(เงินอุดหนุน)
1038	ว่าง	-	24-1-06-4101-090(ถ)	เจ้าพนักงานธุรการ	ปง./ชง.	24-1-06-4101-090(ถ)	เจ้าพนักงานธุรการ	ปง./ชง.	สรรหาเมื่อได้รับการจัดสรรงบประมาณ			(ว่างเดิม)
1039	ว่าง	-	24-1-06-4201-091(ถ)	เจ้าพนักงานการเงินและบัญชี	ปง./ชง.	24-1-06-4201-091(ถ)	เจ้าพนักงานการเงินและบัญชี	ปง./ชง.	สรรหาเมื่อได้รับการจัดสรรงบประมาณ			(ว่างเดิม)
กลุ่มส่งเสริมป้องกันควบคุมโรค						กลุ่มส่งเสริมป้องกันควบคุมโรค						
1040	ว่าง	-	24-1-06-3601-323(ถ)	นักวิชาการสาธารณสุข	ปก./ชก.	24-1-06-3601-323(ถ)	นักวิชาการสาธารณสุข	ปก./ชก.	สรรหาเมื่อได้รับการจัดสรรงบประมาณ			(ว่างเดิม)
1041	น.ส.มารียานี ยา	พยาบาลศาสตรบัณฑิต	24-1-06-3602-307(ถ)	พยาบาลวิชาชีพ	ชก.	24-1-06-3602-307(ถ)	พยาบาลวิชาชีพ	ชก.				(เงินอุดหนุน)
1042	ว่าง	-	24-1-06-4609-061(ถ)	พยาบาลวิชาชีพ	ปง./ชง.	24-1-06-4609-061(ถ)	เจ้าพนักงานทันตสาธารณสุข	ปง./ชง.	สรรหาเมื่อได้รับการจัดสรรงบประมาณ			(ว่างเดิม)

กองสาธารณสุข

ที่	ชื่อ-สกุล	คุณวุฒิ การศึกษา	กรอบอัตราเก่าเดิม			กรอบอัตราค่าใหม่			เงินเดือน	เงินประจำตำแหน่ง		หมายเหตุ
			เลขที่ ตำแหน่ง	ตำแหน่ง	ระดับ	เลขที่ ตำแหน่ง	ตำแหน่ง	ระดับ		เงินประจำ ตำแหน่ง	เงินค่าตอบแทน /เงินเพิ่มอื่นๆ	
กลุ่มเวชปฏิบัติครอบครัว						กลุ่มเวชปฏิบัติครอบครัว						
1043	ว่าง	-	24-1-06-3601-324(ถ)	นักวิชาการสาธารณสุข	ปก./ชก.	24-1-06-3601-324(ถ)	นักวิชาการสาธารณสุข	ปก./ชก.	สรรหาเมื่อได้รับการจัดสรรงบประมาณ		(ว่างเดิม)	
1044	น.ส.อาปีษะห์ วาเอียบ	พยาบาลศาสตรบัณฑิต (ต่อเนื่อง)	24-1-06-3602-308(ถ)	พยาบาลวิชาชีพ	ชก.	24-1-06-3602-308(ถ)	พยาบาลวิชาชีพ	ชก.			(เงินอุดหนุน)	
1045	ว่าง	-	24-1-06-3602-309(ถ)	พยาบาลวิชาชีพ	ปก./ชก.	24-1-06-3602-309(ถ)	พยาบาลวิชาชีพ	ปก./ชก.	สรรหาเมื่อได้รับการจัดสรรงบประมาณ		(ว่างเดิม)	
1046	ว่าง	-	24-1-06-3605-075(ถ)	แพทย์แผนไทย	ปก./ชก.	24-1-06-3605-075(ถ)	แพทย์แผนไทย	ปก./ชก.	สรรหาเมื่อได้รับการจัดสรรงบประมาณ		(ว่างเดิม)	
1047	ว่าง	-	24-1-06-4101-039(ถ)	เจ้าพนักงานสาธารณสุข	ปง./ชง.	24-1-06-4101-039(ถ)	เจ้าพนักงานสาธารณสุข	ปง./ชง.	สรรหาเมื่อได้รับการจัดสรรงบประมาณ		(ว่างเดิม)	
อำเภอแม่วัง												
โรงพยาบาลส่งเสริมสุขภาพตำบลบ้านไม้ฝาด (ขนาดกลาง)												
1048	น.ส.รัตนภรณ์ นีอราเอง	วิทยาศาสตร์บัณฑิต	24-1-06-3601-325(ถ)	ผอ.รพ.สต. (นักวิชาการสาธารณสุข)	ชก.	24-1-06-3601-325(ถ)	ผอ.รพ.สต. (นักวิชาการสาธารณสุข)	ชก.			(เงินอุดหนุน)	
กลุ่มบริหารสาธารณสุข						กลุ่มบริหารสาธารณสุข						
1049	ว่าง	-	24-1-06-3601-326(ถ)	นักวิชาการสาธารณสุข	ปก./ชก.	24-1-06-3601-326(ถ)	นักวิชาการสาธารณสุข	ปก./ชก.	สรรหาเมื่อได้รับการจัดสรรงบประมาณ		(ว่างเดิม)	
1050	ว่าง	-	24-1-06-4101-091(ถ)	เจ้าพนักงานธุรการ	ปง./ชง.	24-1-06-4101-091(ถ)	เจ้าพนักงานธุรการ	ปง./ชง.	สรรหาเมื่อได้รับการจัดสรรงบประมาณ		(ว่างเดิม)	
1051	ว่าง	-	24-1-06-4201-092(ถ)	เจ้าพนักงานการเงินและบัญชี	ปง./ชง.	24-1-06-4201-092(ถ)	เจ้าพนักงานการเงินและบัญชี	ปง./ชง.	สรรหาเมื่อได้รับการจัดสรรงบประมาณ		(ว่างเดิม)	
กลุ่มส่งเสริมป้องกันควบคุมโรค						กลุ่มส่งเสริมป้องกันควบคุมโรค						
1052	ว่าง	-	24-1-06-3601-327(ถ)	นักวิชาการสาธารณสุข	ปก./ชก.	24-1-06-3601-327(ถ)	นักวิชาการสาธารณสุข	ปก./ชก.	สรรหาเมื่อได้รับการจัดสรรงบประมาณ		(ว่างเดิม)	
1053	น.ส.มาริสรา ว่องไว	พยาบาลศาสตรบัณฑิต	24-1-06-3602-310(ถ)	พยาบาลวิชาชีพ	ชก.	24-1-06-3602-310(ถ)	พยาบาลวิชาชีพ	ชก.			(เงินอุดหนุน)	
1054	นายอุดมศักดิ์ จินดาวิจิตร	พยาบาลศาสตรบัณฑิต	24-1-06-3602-311(ถ)	พยาบาลวิชาชีพ	ชก.	24-1-06-3602-311(ถ)	พยาบาลวิชาชีพ	ชก.			(เงินอุดหนุน)	
กลุ่มเวชปฏิบัติครอบครัว						กลุ่มเวชปฏิบัติครอบครัว						
1055	ว่าง	-	24-1-06-3601-328(ถ)	นักวิชาการสาธารณสุข	ปก./ชก.	24-1-06-3601-328(ถ)	นักวิชาการสาธารณสุข	ปก./ชก.	สรรหาเมื่อได้รับการจัดสรรงบประมาณ		(ว่างเดิม)	
1056	นางชอพิยะห์ ยะปา	ประกาศนียบัตร พยาบาลศาสตร์	24-1-06-3602-312(ถ)	พยาบาลวิชาชีพ	ชก.	24-1-06-3602-312(ถ)	พยาบาลวิชาชีพ	ชก.			(เงินอุดหนุน)	
1057	น.ส.วนิดา สาริกะ	พยาบาลศาสตรบัณฑิต	24-1-06-3602-313(ถ)	พยาบาลวิชาชีพ	ชก.	24-1-06-3602-313(ถ)	พยาบาลวิชาชีพ	ชก.			(เงินอุดหนุน)	
1058	ว่าง	-	24-1-06-3605-076(ถ)	แพทย์แผนไทย	ปก./ชก.	24-1-06-3605-076(ถ)	แพทย์แผนไทย	ปก./ชก.	สรรหาเมื่อได้รับการจัดสรรงบประมาณ		(ว่างเดิม)	
1059	ว่าง	-	24-1-06-4609-062(ถ)	เจ้าพนักงานทันตสาธารณสุข	ปง./ชง.	24-1-06-4609-062(ถ)	เจ้าพนักงานทันตสาธารณสุข	ปง./ชง.	สรรหาเมื่อได้รับการจัดสรรงบประมาณ		(ว่างเดิม)	

กองสาธารณสุข

ที่	ชื่อ-สกุล	คุณวุฒิการศึกษา	กรอบอัตราเก่าเดิม			กรอบอัตราค่าใหม่			เงินเดือน	เงินประจำตำแหน่ง		หมายเหตุ
			เลขที่ตำแหน่ง	ตำแหน่ง	ระดับ	เลขที่ตำแหน่ง	ตำแหน่ง	ระดับ		เงินประจำตำแหน่ง	เงินค่าตอบแทน/เงินเพิ่มอื่นๆ	
โรงพยาบาลส่งเสริมสุขภาพตำบลบ้านสามแยก (ขนาดกลาง)												
1060	นางสาวใจเพ็ญ อาแด	พยาบาลศาสตรบัณฑิต (ต่อเนื่อง)	24-1-06-3602-314(ถ)	ผอ.รพ.สต. (พยาบาลวิชาชีพ)	ชก.	24-1-06-3602-314(ถ)	ผอ.รพ.สต. (พยาบาลวิชาชีพ)	ชก.				(เงินอุดหนุน)
กลุ่มบริหารสาธารณสุข						กลุ่มบริหารสาธารณสุข						
1061	ว่าง	-	24-1-06-3601-329(ถ)	นักวิชาการสาธารณสุข	ปก./ชก.	24-1-06-3601-329(ถ)	นักวิชาการสาธารณสุข	ปก./ชก.	สรรหาเมื่อได้รับการจัดสรรงบประมาณ			(ว่างเดิม)
1062	ว่าง	-	24-1-06-4101-092(ถ)	เจ้าพนักงานธุรการ	ปง./ชง.	24-1-06-4101-092(ถ)	เจ้าพนักงานธุรการ	ปง./ชง.	สรรหาเมื่อได้รับการจัดสรรงบประมาณ			(ว่างเดิม)
1063	ว่าง	-	24-1-06-4201-093(ถ)	เจ้าพนักงานการเงินและบัญชี	ปง./ชง.	24-1-06-4201-093(ถ)	เจ้าพนักงานการเงินและบัญชี	ปง./ชง.	สรรหาเมื่อได้รับการจัดสรรงบประมาณ			(ว่างเดิม)
กลุ่มส่งเสริมป้องกันควบคุมโรค						กลุ่มส่งเสริมป้องกันควบคุมโรค						
1064	ว่าง	-	24-1-06-3601-330(ถ)	นักวิชาการสาธารณสุข	ปก./ชก.	24-1-06-3601-330(ถ)	นักวิชาการสาธารณสุข	ปก./ชก.	สรรหาเมื่อได้รับการจัดสรรงบประมาณ			(ว่างเดิม)
1065	น.ส.นุสรินทร์ อาแด	พยาบาลศาสตรบัณฑิต	24-1-06-3602-315(ถ)	พยาบาลวิชาชีพ	ชก.	24-1-06-3602-315(ถ)	พยาบาลวิชาชีพ	ชก.				(เงินอุดหนุน)
1066	ว่าง	-	24-1-06-4609-063(ถ)	เจ้าพนักงานทันตสาธารณสุข	ปง./ชง.	24-1-06-4609-063(ถ)	เจ้าพนักงานทันตสาธารณสุข	ปง./ชง.	สรรหาเมื่อได้รับการจัดสรรงบประมาณ			(ว่างเดิม)
กลุ่มเวชปฏิบัติครอบครัว						กลุ่มเวชปฏิบัติครอบครัว						
1067	ว่าง	-	24-1-06-3601-331(ถ)	นักวิชาการสาธารณสุข	ปก./ชก.	24-1-06-3601-331(ถ)	นักวิชาการสาธารณสุข	ปก./ชก.	สรรหาเมื่อได้รับการจัดสรรงบประมาณ			(ว่างเดิม)
1068	ว่าง	-	24-1-06-3602-316(ถ)	พยาบาลวิชาชีพ	ปก./ชก.	24-1-06-3602-316(ถ)	พยาบาลวิชาชีพ	ปก./ชก.	สรรหาเมื่อได้รับการจัดสรรงบประมาณ			(ว่างเดิม)
1069	ว่าง	-	24-1-06-3602-317(ถ)	พยาบาลวิชาชีพ	ปก./ชก.	24-1-06-3602-317(ถ)	พยาบาลวิชาชีพ	ปก./ชก.	สรรหาเมื่อได้รับการจัดสรรงบประมาณ			(ว่างเดิม)
1070	ว่าง	-	24-1-06-3605-077(ถ)	แพทย์แผนไทย	ปก./ชก.	24-1-06-3605-077(ถ)	แพทย์แผนไทย	ปก./ชก.	สรรหาเมื่อได้รับการจัดสรรงบประมาณ			(ว่างเดิม)
1071	ว่าง	-	24-1-06-4608-022(ถ)	เจ้าพนักงานเภสัชกรรม	ปง./ชง.	24-1-06-4608-022(ถ)	เจ้าพนักงานเภสัชกรรม	ปง./ชง.	สรรหาเมื่อได้รับการจัดสรรงบประมาณ			(ว่างเดิม)
โรงพยาบาลส่งเสริมสุขภาพตำบลบ้านต่อแผล (ขนาดกลาง)												
1072	น.ส.สว่างจิต เจ๊ะมะยูโซะ	วิทยาศาสตร์บัณฑิต	24-1-06-3601-332(ถ)	ผอ.รพ.สต. (นักวิชาการสาธารณสุข)	ชก.	24-1-06-3601-332(ถ)	ผอ.รพ.สต. (นักวิชาการสาธารณสุข)	ชก.				(เงินอุดหนุน)
กลุ่มบริหารสาธารณสุข						กลุ่มบริหารสาธารณสุข						
1073	น.ส.ฟ้าซีสะ วอหะ	วิทยาศาสตร์บัณฑิต	24-1-06-3601-333(ถ)	นักวิชาการสาธารณสุข	ชก.	24-1-06-3601-333(ถ)	นักวิชาการสาธารณสุข	ชก.				(เงินอุดหนุน)
1074	ว่าง	-	24-1-06-4101-093(ถ)	เจ้าพนักงานธุรการ	ปง./ชง.	24-1-06-4101-093(ถ)	เจ้าพนักงานธุรการ	ปง./ชง.	สรรหาเมื่อได้รับการจัดสรรงบประมาณ			(ว่างเดิม)
1075	ว่าง	-	24-1-06-4201-094(ถ)	เจ้าพนักงานการเงินและบัญชี	ปง./ชง.	24-1-06-4201-094(ถ)	เจ้าพนักงานการเงินและบัญชี	ปง./ชง.	สรรหาเมื่อได้รับการจัดสรรงบประมาณ			(ว่างเดิม)
กลุ่มส่งเสริมป้องกันควบคุมโรค						กลุ่มส่งเสริมป้องกันควบคุมโรค						
1076	น.ส.ริชมาน สมะมอุง	วิทยาศาสตร์บัณฑิต	24-1-06-3601-334(ถ)	นักวิชาการสาธารณสุข	ชก.	24-1-06-3601-334(ถ)	นักวิชาการสาธารณสุข	ชก.				(เงินอุดหนุน)
1077	ว่าง	-	24-1-06-3601-335(ถ)	นักวิชาการสาธารณสุข	ปก./ชก.	24-1-06-3601-335(ถ)	นักวิชาการสาธารณสุข	ปก./ชก.	สรรหาเมื่อได้รับการจัดสรรงบประมาณ			(ว่างเดิม)
1078	ว่าง	-	24-1-06-3602-318(ถ)	พยาบาลวิชาชีพ	ปก./ชก.	24-1-06-3602-318(ถ)	พยาบาลวิชาชีพ	ปก./ชก.	สรรหาเมื่อได้รับการจัดสรรงบประมาณ			(ว่างเดิม)
กลุ่มเวชปฏิบัติครอบครัว						กลุ่มเวชปฏิบัติครอบครัว						
1079	ว่าง	-	24-1-06-3601-336(ถ)	นักวิชาการสาธารณสุข	ปก./ชก.	24-1-06-3601-336(ถ)	นักวิชาการสาธารณสุข	ปก./ชก.	สรรหาเมื่อได้รับการจัดสรรงบประมาณ			(ว่างเดิม)
1080	นางนารานี ลาเต๊ะ	พยาบาลศาสตรบัณฑิต	24-1-06-3602-319(ถ)	พยาบาลวิชาชีพ	ชก.	24-1-06-3602-319(ถ)	พยาบาลวิชาชีพ	ชก.				(เงินอุดหนุน)

กองสาธารณสุข

ที่	ชื่อ-สกุล	คุณวุฒิการศึกษา	กรอบอัตราค่าจ้างเดิม			กรอบอัตราค่าจ้างใหม่			เงินเดือน	เงินประจำตำแหน่ง		หมายเหตุ
			เลขที่ตำแหน่ง	ตำแหน่ง	ระดับ	เลขที่ตำแหน่ง	ตำแหน่ง	ระดับ		เงินประจำตำแหน่ง	เงินค่าตอบแทน/เงินเพิ่มอื่นๆ	
1081	น.ส.ลีซา อาแซ	พยาบาลศาสตรบัณฑิต	24-1-06-3602-320(ถ)	พยาบาลวิชาชีพ	ชก.	24-1-06-3602-320(ถ)	พยาบาลวิชาชีพ	ชก.				(เงินอุดหนุน)
1082	ว่าง	-	24-1-06-3605-078(ถ)	แพทย์แผนไทย	ปก./ชก.	24-1-06-3605-078(ถ)	แพทย์แผนไทย	ปก./ชก.	สรรหาเมื่อได้รับการจัดสรรงบประมาณ			(ว่างเดิม)
1083	ว่าง	-	24-1-06-4609-064(ถ)	เจ้าพนักงานทันตสาธารณสุข	ปง./ชง.	24-1-06-4609-064(ถ)	เจ้าพนักงานทันตสาธารณสุข	ปง./ชง.	สรรหาเมื่อได้รับการจัดสรรงบประมาณ			(ว่างเดิม)
โรงพยาบาลส่งเสริมสุขภาพตำบลบ้านยะหอย (ขนาดกลาง)												
1084	นางอามีซะห์ บินสะอิด	สาธารณสุขศาสตรบัณฑิต	24-1-06-3601-337(ถ)	ผอ.รพ.สต. (นักวิชาการสาธารณสุข)	ชก.	24-1-06-3601-337(ถ)	ผอ.รพ.สต. (นักวิชาการสาธารณสุข)	ชก.				(เงินอุดหนุน)
กลุ่มบริหารสาธารณสุข						กลุ่มบริหารสาธารณสุข						
1085	ว่าง	-	24-1-06-3601-338 (ถ)	นักวิชาการสาธารณสุข	ปก./ชก.	24-1-06-3601-338 (ถ)	นักวิชาการสาธารณสุข	ปก./ชก.	สรรหาเมื่อได้รับการจัดสรรงบประมาณ			(ว่างเดิม)
1086	ว่าง	-	24-1-06-4101-094(ถ)	เจ้าพนักงานธุรการ	ปง./ชง.	24-1-06-4101-094(ถ)	เจ้าพนักงานธุรการ	ปง./ชง.	สรรหาเมื่อได้รับการจัดสรรงบประมาณ			(ว่างเดิม)
1087	ว่าง	-	24-1-06-4201-095(ถ)	เจ้าพนักงานการเงินและบัญชี	ปง./ชง.	24-1-06-4201-095(ถ)	เจ้าพนักงานการเงินและบัญชี	ปง./ชง.	สรรหาเมื่อได้รับการจัดสรรงบประมาณ			(ว่างเดิม)
กลุ่มส่งเสริมป้องกันควบคุมโรค						กลุ่มส่งเสริมป้องกันควบคุมโรค						
1088	ว่าง	-	24-1-06-3601-339(ถ)	นักวิชาการสาธารณสุข	ปก./ชก.	24-1-06-3601-339(ถ)	นักวิชาการสาธารณสุข	ปก./ชก.	สรรหาเมื่อได้รับการจัดสรรงบประมาณ			(ว่างเดิม)
1089	ว่าง	-	24-1-06-3602-321(ถ)	พยาบาลวิชาชีพ	ปก./ชก.	24-1-06-3602-321(ถ)	พยาบาลวิชาชีพ	ปก./ชก.	สรรหาเมื่อได้รับการจัดสรรงบประมาณ			(ว่างเดิม)
1090	ว่าง	-	24-1-06-4609-065(ถ)	เจ้าพนักงานทันตสาธารณสุข	ปง./ชง.	24-1-06-4609-065(ถ)	เจ้าพนักงานทันตสาธารณสุข	ปง./ชง.	สรรหาเมื่อได้รับการจัดสรรงบประมาณ			(ว่างเดิม)
กลุ่มเวชปฏิบัติครอบครัว						กลุ่มเวชปฏิบัติครอบครัว						
1091	ว่าง	-	24-1-06-3601-340(ถ)	นักวิชาการสาธารณสุข	ปก./ชก.	24-1-06-3601-340(ถ)	นักวิชาการสาธารณสุข	ปก./ชก.	สรรหาเมื่อได้รับการจัดสรรงบประมาณ			(ว่างเดิม)
1092	ว่าง	-	24-1-06-3601-341(ถ)	นักวิชาการสาธารณสุข	ปก./ชก.	24-1-06-3601-341(ถ)	นักวิชาการสาธารณสุข	ปก./ชก.	สรรหาเมื่อได้รับการจัดสรรงบประมาณ			(ว่างเดิม)
1093	นายมะนาเซ นาปี	พยาบาลศาสตรบัณฑิต	24-1-06-3602-322(ถ)	พยาบาลวิชาชีพ	ชก.	24-1-06-3602-322(ถ)	พยาบาลวิชาชีพ	ชก.				(เงินอุดหนุน)
1094	ว่าง	-	24-1-06-3602-323(ถ)	พยาบาลวิชาชีพ	ปก./ชก.	24-1-06-3602-323(ถ)	พยาบาลวิชาชีพ	ปก./ชก.	สรรหาเมื่อได้รับการจัดสรรงบประมาณ			(ว่างเดิม)
1095	ว่าง	-	24-1-06-3605-079(ถ)	แพทย์แผนไทย	ปก./ชก.	24-1-06-3605-079(ถ)	แพทย์แผนไทย	ปก./ชก.	สรรหาเมื่อได้รับการจัดสรรงบประมาณ			(ว่างเดิม)
โรงพยาบาลส่งเสริมสุขภาพตำบลบ้านแม่ตง (ขนาดเล็ก)												
1096	นางโนเรเดียนา อาแซ	วิทยาศาสตร์บัณฑิต	24-1-06-3601-342(ถ)	ผอ.รพ.สต. (นักวิชาการสาธารณสุข)	ชก.	24-1-06-3601-342(ถ)	ผอ.รพ.สต. (นักวิชาการสาธารณสุข)	ชก.				(เงินอุดหนุน)
กลุ่มบริหารสาธารณสุข						กลุ่มบริหารสาธารณสุข						
1097	น.ส.อิรวานี รือสะ	วิทยาศาสตร์บัณฑิต	24-1-06-3601-343(ถ)	นักวิชาการสาธารณสุข	ชก.	24-1-06-3601-343(ถ)	นักวิชาการสาธารณสุข	ชก.				(เงินอุดหนุน)
1098	ว่าง	-	24-1-06-4201-096(ถ)	เจ้าพนักงานการเงินและบัญชี	ปง./ชง.	24-1-06-4201-096(ถ)	เจ้าพนักงานการเงินและบัญชี	ปง./ชง.	สรรหาเมื่อได้รับการจัดสรรงบประมาณ			(ว่างเดิม)
กลุ่มส่งเสริมป้องกันควบคุมโรค						กลุ่มส่งเสริมป้องกันควบคุมโรค						
1099	ว่าง	-	24-1-06-3601-344(ถ)	นักวิชาการสาธารณสุข	ปก./ชก.	24-1-06-3601-344(ถ)	นักวิชาการสาธารณสุข	ปก./ชก.	สรรหาเมื่อได้รับการจัดสรรงบประมาณ			(ว่างเดิม)
1100	นางนารี สะแปอิง	พยาบาลศาสตรบัณฑิต (ต่อเนื่อง)	24-1-06-3602-324(ถ)	พยาบาลวิชาชีพ	ชก.	24-1-06-3602-324(ถ)	พยาบาลวิชาชีพ	ชก.				(เงินอุดหนุน)
กลุ่มเวชปฏิบัติครอบครัว						กลุ่มเวชปฏิบัติครอบครัว						
1101	น.ส.ปริดา บินมุขอ	พยาบาลศาสตรบัณฑิต	24-1-06-3602-325(ถ)	พยาบาลวิชาชีพ	ชก.	24-1-06-3602-325(ถ)	พยาบาลวิชาชีพ	ชก.				(เงินอุดหนุน)

กองสาธารณสุข

ที่	ชื่อ-สกุล	คุณวุฒิการศึกษา	กรอบอัตราค่าจ้างเดิม			กรอบอัตราค่าจ้างใหม่			เงินเดือน	เงินประจำตำแหน่ง		หมายเหตุ
			เลขที่ตำแหน่ง	ตำแหน่ง	ระดับ	เลขที่ตำแหน่ง	ตำแหน่ง	ระดับ		เงินประจำตำแหน่ง	เงินค่าตอบแทน/เงินเพิ่มอื่นๆ	
1102	ว่าง	-	24-1-06-3605-080(ถ)	แพทย์แผนไทย	ปก./ชก.	24-1-06-3605-080(ถ)	แพทย์แผนไทย	ปก./ชก.	สรรหาเมื่อได้รับการจัดสรรงบประมาณ		(ว่างเดิม)	
โรงพยาบาลส่งเสริมสุขภาพตำบลบ้านกรือซอ (ขนาดกลาง)												
1103	นางไอลยชะห์ พรหมปลัด	สาธารณสุขศาสตรบัณฑิต	24-1-06-3601-345(ถ)	ผอ.รพ.สต. (นักวิชาการสาธารณสุข)	ชก.	24-1-06-3601-345(ถ)	ผอ.รพ.สต. (นักวิชาการสาธารณสุข)	ชก.				(เงินอุดหนุน)
กลุ่มบริหารสาธารณสุข						กลุ่มบริหารสาธารณสุข						
1104	นางอานีชะ ดาโอ๊ะ	สาธารณสุขศาสตรบัณฑิต	24-1-06-3601-346(ถ)	นักวิชาการสาธารณสุข	ชก.	24-1-06-3601-346(ถ)	นักวิชาการสาธารณสุข	ชก.				(เงินอุดหนุน)
1105	ว่าง	-	24-1-06-4101-095(ถ)	เจ้าพนักงานธุรการ	ปง./ชง.	24-1-06-4101-095(ถ)	เจ้าพนักงานธุรการ	ปง./ชง.	สรรหาเมื่อได้รับการจัดสรรงบประมาณ		(ว่างเดิม)	
1106	ว่าง	-	24-1-06-4201-097(ถ)	เจ้าพนักงานการเงินและบัญชี	ปง./ชง.	24-1-06-4201-097(ถ)	เจ้าพนักงานการเงินและบัญชี	ปง./ชง.	สรรหาเมื่อได้รับการจัดสรรงบประมาณ		(ว่างเดิม)	
กลุ่มส่งเสริมป้องกันควบคุมโรค						กลุ่มส่งเสริมป้องกันควบคุมโรค						
1107	น.ส.อัสมะ มะรือสะ	สาธารณสุขศาสตรบัณฑิต	24-1-06-3601-347(ถ)	นักวิชาการสาธารณสุข	ชก.	24-1-06-3601-347(ถ)	นักวิชาการสาธารณสุข	ชก.				(เงินอุดหนุน)
1108	ว่าง	-	24-1-06-3601-348(ถ)	นักวิชาการสาธารณสุข	ปก./ชก.	24-1-06-3601-348(ถ)	นักวิชาการสาธารณสุข	ปก./ชก.	สรรหาเมื่อได้รับการจัดสรรงบประมาณ		(ว่างเดิม)	
1109	น.ส.วนิดา กาทมอ	พยาบาลศาสตรบัณฑิต	24-1-06-3602-326(ถ)	พยาบาลวิชาชีพ	ปก.	24-1-06-3602-326(ถ)	พยาบาลวิชาชีพ	ปก.				(เงินอุดหนุน)
กลุ่มเวชปฏิบัติครอบครัว						กลุ่มเวชปฏิบัติครอบครัว						
1110	ว่าง	-	24-1-06-3601-349(ถ)	นักวิชาการสาธารณสุข	ปก./ชก.	24-1-06-3601-349(ถ)	นักวิชาการสาธารณสุข	ปก./ชก.	สรรหาเมื่อได้รับการจัดสรรงบประมาณ		(ว่างเดิม)	
1111	น.ส.ลลิตภัทร ศรีราช	พยาบาลศาสตรบัณฑิต	24-1-06-3602-327(ถ)	พยาบาลวิชาชีพ	ปก.	24-1-06-3602-327(ถ)	พยาบาลวิชาชีพ	ปก.				(เงินอุดหนุน)
1112	ว่าง	-	24-1-06-3602-328(ถ)	พยาบาลวิชาชีพ	ปก./ชก.	24-1-06-3602-328(ถ)	พยาบาลวิชาชีพ	ปก./ชก.	สรรหาเมื่อได้รับการจัดสรรงบประมาณ		(ว่างเดิม)	
1113	ว่าง	-	24-1-06-3605-081(ถ)	แพทย์แผนไทย	ปก./ชก.	24-1-06-3605-081(ถ)	แพทย์แผนไทย	ปก./ชก.	สรรหาเมื่อได้รับการจัดสรรงบประมาณ		(ว่างเดิม)	
1114	ว่าง	-	24-1-06-4608-023(ถ)	เจ้าพนักงานเภสัชกรรม	ปง./ชง.	24-1-06-4608-023(ถ)	เจ้าพนักงานเภสัชกรรม	ปง./ชง.	สรรหาเมื่อได้รับการจัดสรรงบประมาณ		(ว่างเดิม)	
โรงพยาบาลส่งเสริมสุขภาพตำบลบ้านนุโระ (ขนาดกลาง)												
1115	ว่าง	-	24-1-06-3602-329(ถ)	ผอ.รพ.สต. (พยาบาลวิชาชีพ)	ชก.	24-1-06-3602-329(ถ)	ผอ.รพ.สต. (พยาบาลวิชาชีพ)	ชก.	สรรหาเมื่อได้รับการจัดสรรงบประมาณ		(ว่างเดิม)	
กลุ่มบริหารสาธารณสุข						กลุ่มบริหารสาธารณสุข						
1116	น.ส.อัสมะ สถาวรณ	วิทยาศาสตร์บัณฑิต	24-1-06-3601-350(ถ)	นักวิชาการสาธารณสุข	ชก.	24-1-06-3601-350(ถ)	นักวิชาการสาธารณสุข	ชก.				(เงินอุดหนุน)
1117	ว่าง	-	24-1-06-4101-096(ถ)	เจ้าพนักงานธุรการ	ปง./ชง.	24-1-06-4101-096(ถ)	เจ้าพนักงานธุรการ	ปง./ชง.	สรรหาเมื่อได้รับการจัดสรรงบประมาณ		(ว่างเดิม)	
1118	ว่าง	-	24-1-06-4201-098(ถ)	เจ้าพนักงานการเงินและบัญชี	ปง./ชง.	24-1-06-4201-098(ถ)	เจ้าพนักงานการเงินและบัญชี	ปง./ชง.	สรรหาเมื่อได้รับการจัดสรรงบประมาณ		(ว่างเดิม)	
กลุ่มส่งเสริมป้องกันควบคุมโรค						กลุ่มส่งเสริมป้องกันควบคุมโรค						
1119	ว่าง	-	24-1-06-3601-351(ถ)	นักวิชาการสาธารณสุข	ปก./ชก.	24-1-06-3601-351(ถ)	นักวิชาการสาธารณสุข	ปก./ชก.	สรรหาเมื่อได้รับการจัดสรรงบประมาณ		(ว่างเดิม)	
1120	นางซูโนดา วาตะ	พยาบาลศาสตรบัณฑิต	24-1-06-3602-330(ถ)	พยาบาลวิชาชีพ	ปก.	24-1-06-3602-330(ถ)	พยาบาลวิชาชีพ	ปก.				(เงินอุดหนุน)
1121	ว่าง	-	24-1-06-4609-066(ถ)	เจ้าพนักงานทันตสาธารณสุข	ปง./ชง.	24-1-06-4609-066(ถ)	เจ้าพนักงานทันตสาธารณสุข	ปง./ชง.	สรรหาเมื่อได้รับการจัดสรรงบประมาณ		(ว่างเดิม)	
กลุ่มเวชปฏิบัติครอบครัว						กลุ่มเวชปฏิบัติครอบครัว						
1122	ว่าง	-	24-1-06-3601-352(ถ)	นักวิชาการสาธารณสุข	ปก./ชก.	24-1-06-3601-352(ถ)	นักวิชาการสาธารณสุข	ปก./ชก.	สรรหาเมื่อได้รับการจัดสรรงบประมาณ		(ว่างเดิม)	
1123	นางนาตือเราะห์ รายะ	พยาบาลศาสตรบัณฑิต	24-1-06-3602-331(ถ)	พยาบาลวิชาชีพ	ชก.	24-1-06-3602-331(ถ)	พยาบาลวิชาชีพ	ชก.				(เงินอุดหนุน)

กองสาธารณสุข

ที่	ชื่อ-สกุล	คุณวุฒิการศึกษา	กรอบอัตราเก่าเดิม			กรอบอัตราค่าใหม่			เงินเดือน	เงินประจำตำแหน่ง		หมายเหตุ
			เลขที่ตำแหน่ง	ตำแหน่ง	ระดับ	เลขที่ตำแหน่ง	ตำแหน่ง	ระดับ		เงินประจำตำแหน่ง	เงินค่าตอบแทน/เงินเพิ่มอื่นๆ	
1124	ว่าง	-	24-1-06-3602-332(ถ)	พยาบาลวิชาชีพ	ปก./ชก.	24-1-06-3602-332(ถ)	พยาบาลวิชาชีพ	ปก./ชก.	สรรหาเมื่อได้รับการจัดสรรงบประมาณ		(ว่างเดิม)	
1125	ว่าง	-	24-1-06-3605-082(ถ)	แพทย์แผนไทย	ปก./ชก.	24-1-06-3605-082(ถ)	แพทย์แผนไทย	ปก./ชก.	สรรหาเมื่อได้รับการจัดสรรงบประมาณ		(ว่างเดิม)	
1126	ว่าง	-	24-1-06-4608-024(ถ)	เจ้าพนักงานเภสัชกรรม	ปง./ชง.	24-1-06-4608-024(ถ)	เจ้าพนักงานเภสัชกรรม	ปง./ชง.	สรรหาเมื่อได้รับการจัดสรรงบประมาณ		(ว่างเดิม)	
โรงพยาบาลส่งเสริมสุขภาพตำบลโละจูด (ขนาดใหญ่)												
1127	ว่าง	-	24-1-06-3602-333(ถ)	ผอ.รพ.สต. (พยาบาลวิชาชีพ)	ชก.	24-1-06-3602-333(ถ)	ผอ.รพ.สต. (พยาบาลวิชาชีพ)	ชก.			(ว่างเดิม)	
กลุ่มบริหารสาธารณสุข						กลุ่มบริหารสาธารณสุข						
1128	น.ส.นุรุลอาย มามะ	วิทยาศาสตร์บัณฑิต	24-1-06-3601-353(ถ)	นักวิชาการสาธารณสุข	ชก.	24-1-06-3601-353(ถ)	นักวิชาการสาธารณสุข	ชก.			(เงินอุดหนุน)	
1129	ว่าง	-	24-1-06-4101-097(ถ)	เจ้าพนักงานธุรการ	ปง./ชง.	24-1-06-4101-097(ถ)	เจ้าพนักงานธุรการ	ปง./ชง.	สรรหาเมื่อได้รับการจัดสรรงบประมาณ		(ว่างเดิม)	
1130	ว่าง	-	24-1-06-4201-099(ถ)	เจ้าพนักงานการเงินและบัญชี	ปง./ชง.	24-1-06-4201-099(ถ)	เจ้าพนักงานการเงินและบัญชี	ปง./ชง.	สรรหาเมื่อได้รับการจัดสรรงบประมาณ		(ว่างเดิม)	
กลุ่มส่งเสริมป้องกันควบคุมโรค						กลุ่มส่งเสริมป้องกันควบคุมโรค						
1131	นายนิอาแซ หะยีตอเลาะ	วิทยาศาสตร์บัณฑิต	24-1-06-3601-354(ถ)	นักวิชาการสาธารณสุข	ชก.	24-1-06-3601-354(ถ)	นักวิชาการสาธารณสุข	ชก.			(เงินอุดหนุน)	
1132	ว่าง	-	24-1-06-3601-355(ถ)	นักวิชาการสาธารณสุข	ปก./ชก.	24-1-06-3601-355(ถ)	นักวิชาการสาธารณสุข	ปก./ชก.	สรรหาเมื่อได้รับการจัดสรรงบประมาณ		(ว่างเดิม)	
1133	นางสุดา หมั่นสนิท	พยาบาลศาสตรบัณฑิต	24-1-06-3602-334(ถ)	พยาบาลวิชาชีพ	ชก.	24-1-06-3602-334(ถ)	พยาบาลวิชาชีพ	ชก.			(เงินอุดหนุน)	
1134	น.ส.มูนา สะแม	พยาบาลศาสตรบัณฑิต	24-1-06-3602-335(ถ)	พยาบาลวิชาชีพ	ชก.	24-1-06-3602-335(ถ)	พยาบาลวิชาชีพ	ชก.			(เงินอุดหนุน)	
กลุ่มเวชปฏิบัติครอบครัว						กลุ่มเวชปฏิบัติครอบครัว						
1135	ว่าง	-	24-1-06-3601-356(ถ)	นักวิชาการสาธารณสุข	ปก./ชก.	24-1-06-3601-356(ถ)	นักวิชาการสาธารณสุข	ปก./ชก.	สรรหาเมื่อได้รับการจัดสรรงบประมาณ		(ว่างเดิม)	
1136	น.ส.ยุพา ทองเมือง	พยาบาลศาสตรบัณฑิต	24-1-06-3602-336(ถ)	พยาบาลวิชาชีพ	ชก.	24-1-06-3602-336(ถ)	พยาบาลวิชาชีพ	ชก.			(เงินอุดหนุน)	
1137	นางแวะเยาะ วาเย็ง	พยาบาลศาสตรบัณฑิต	24-1-06-3602-337(ถ)	พยาบาลวิชาชีพ	ชก.	24-1-06-3602-337(ถ)	พยาบาลวิชาชีพ	ชก.			(เงินอุดหนุน)	
1138	ว่าง	-	24-1-06-3605-083(ถ)	แพทย์แผนไทย	ปก./ชก.	24-1-06-3605-083(ถ)	แพทย์แผนไทย	ปก./ชก.	สรรหาเมื่อได้รับการจัดสรรงบประมาณ		(ว่างเดิม)	
1139	น.ส.มูนา รือสะ	ปวส.สาธารณสุขศาสตร์ (ทันตสาธารณสุข)	24-1-06-4609-067(ถ)	เจ้าพนักงานทันตสาธารณสุข	ชง.	24-1-06-4609-067(ถ)	เจ้าพนักงานทันตสาธารณสุข	ชง.			(เงินอุดหนุน)	
1140	ว่าง	-	24-1-06-4608-025(ถ)	เจ้าพนักงานเภสัชกรรม	ปง./ชง.	24-1-06-4608-025(ถ)	เจ้าพนักงานเภสัชกรรม	ปง./ชง.	สรรหาเมื่อได้รับการจัดสรรงบประมาณ		(ว่างเดิม)	
โรงพยาบาลส่งเสริมสุขภาพตำบลบางซุด (ขนาดกลาง)												
1141	ว่าง	-	24-1-06-3602-338(ถ)	ผอ.รพ.สต. (พยาบาลวิชาชีพ)	ชก.	24-1-06-3602-338(ถ)	ผอ.รพ.สต. (พยาบาลวิชาชีพ)	ชก.	สรรหาเมื่อได้รับการจัดสรรงบประมาณ		(ว่างเดิม)	
กลุ่มบริหารสาธารณสุข						กลุ่มบริหารสาธารณสุข						
1142	นายมะซูฮัยรี เจ๊ะเงาะ	วิทยาศาสตร์บัณฑิต	24-1-06-3601-357(ถ)	นักวิชาการสาธารณสุข	ชก.	24-1-06-3601-357(ถ)	นักวิชาการสาธารณสุข	ชก.			(เงินอุดหนุน)	
1143	ว่าง	-	24-1-06-4101-098(ถ)	เจ้าพนักงานธุรการ	ปง./ชง.	24-1-06-4101-098(ถ)	เจ้าพนักงานธุรการ	ปง./ชง.	สรรหาเมื่อได้รับการจัดสรรงบประมาณ		(ว่างเดิม)	
1144	ว่าง	-	24-1-06-4201-100(ถ)	เจ้าพนักงานการเงินและบัญชี	ปง./ชง.	24-1-06-4201-100(ถ)	เจ้าพนักงานการเงินและบัญชี	ปง./ชง.	สรรหาเมื่อได้รับการจัดสรรงบประมาณ		(ว่างเดิม)	
กลุ่มส่งเสริมป้องกันควบคุมโรค						กลุ่มส่งเสริมป้องกันควบคุมโรค						
1145	ว่าง	-	24-1-06-3601-358(ถ)	นักวิชาการสาธารณสุข	ปก./ชก.	24-1-06-3601-358(ถ)	นักวิชาการสาธารณสุข	ปก./ชก.	สรรหาเมื่อได้รับการจัดสรรงบประมาณ		(ว่างเดิม)	

กองสาธารณสุข

ที่	ชื่อ-สกุล	คุณวุฒิการศึกษา	กรอบอัตราค่าจ้างเดิม			กรอบอัตราค่าจ้างใหม่			เงินเดือน	เงินประจำตำแหน่ง		หมายเหตุ
			เลขที่ตำแหน่ง	ตำแหน่ง	ระดับ	เลขที่ตำแหน่ง	ตำแหน่ง	ระดับ		เงินประจำตำแหน่ง	เงินค่าตอบแทน/เงินเพิ่มอื่นๆ	
1146	นางศิริณี อับดุลรามัน	พยาบาลศาสตรบัณฑิต	24-1-06-3602-339(ถ)	พยาบาลวิชาชีพ	ชก.	24-1-06-3602-339(ถ)	พยาบาลวิชาชีพ	ชก.				(เงินอุดหนุน)
1147	ว่าง	-	24-1-06-4609-068(ถ)	เจ้าพนักงานทันตสาธารณสุข	ปง./ชง.	24-1-06-4609-068(ถ)	เจ้าพนักงานทันตสาธารณสุข	ปง./ชง.	สรรหาเมื่อได้รับการจัดสรรงบประมาณ			(ว่างเดิม)
กลุ่มเวชปฏิบัติครอบครัว						กลุ่มเวชปฏิบัติครอบครัว						
1148	ว่าง	-	24-1-06-3601-359(ถ)	นักวิชาการสาธารณสุข	ปก./ชก.	24-1-06-3601-359(ถ)	นักวิชาการสาธารณสุข	ปก./ชก.	สรรหาเมื่อได้รับการจัดสรรงบประมาณ			(ว่างเดิม)
1149	นางนุรชาปينا รอดัง	พยาบาลศาสตรบัณฑิต	24-1-06-3602-340(ถ)	พยาบาลวิชาชีพ	ชก.	24-1-06-3602-340(ถ)	พยาบาลวิชาชีพ	ชก.				(เงินอุดหนุน)
1150	ว่าง	-	24-1-06-3602-341(ถ)	พยาบาลวิชาชีพ	ปก./ชก.	24-1-06-3602-341(ถ)	พยาบาลวิชาชีพ	ปก./ชก.	สรรหาเมื่อได้รับการจัดสรรงบประมาณ			(ว่างเดิม)
1151	ว่าง	-	24-1-06-3605-084(ถ)	แพทย์แผนไทย	ปก./ชก.	24-1-06-3605-084(ถ)	แพทย์แผนไทย	ปก./ชก.	สรรหาเมื่อได้รับการจัดสรรงบประมาณ			(ว่างเดิม)
1152	ว่าง	-	24-1-06-4608-026(ถ)	เจ้าพนักงานเภสัชกรรม	ปง./ชง.	24-1-06-4608-026(ถ)	เจ้าพนักงานเภสัชกรรม	ปง./ชง.	สรรหาเมื่อได้รับการจัดสรรงบประมาณ			(ว่างเดิม)
โรงพยาบาลส่งเสริมสุขภาพตำบลบ้านตำเสา (ขนาดกลาง)												
1153	นายอามิง เจ๊ะปอ	สาธารณสุขศาสตรบัณฑิต	24-1-06-3601-360(ถ)	ผ.รพ.สต. (นักวิชาการสาธารณสุข)	ชก.	24-1-06-3601-360(ถ)	ผ.รพ.สต. (นักวิชาการสาธารณสุข)	ชก.				(เงินอุดหนุน)
กลุ่มบริหารสาธารณสุข						กลุ่มบริหารสาธารณสุข						
1154	น.ส.อารีชา ปินดาโอ๊ะ	วิทยาศาสตร์บัณฑิต	24-1-06-3601-361(ถ)	นักวิชาการสาธารณสุข	ชก.	24-1-06-3601-361(ถ)	นักวิชาการสาธารณสุข	ชก.				(เงินอุดหนุน)
1155	ว่าง	-	24-1-06-4101-099(ถ)	เจ้าพนักงานธุรการ	ปง./ชง.	24-1-06-4101-099(ถ)	เจ้าพนักงานธุรการ	ปง./ชง.	สรรหาเมื่อได้รับการจัดสรรงบประมาณ			(ว่างเดิม)
1156	ว่าง	-	24-1-06-4201-101(ถ)	เจ้าพนักงานการเงินและบัญชี	ปง./ชง.	24-1-06-4201-101(ถ)	เจ้าพนักงานการเงินและบัญชี	ปง./ชง.	สรรหาเมื่อได้รับการจัดสรรงบประมาณ			(ว่างเดิม)
กลุ่มส่งเสริมป้องกันควบคุมโรค						กลุ่มส่งเสริมป้องกันควบคุมโรค						
1157	ว่าง	-	24-1-06-3601-362(ถ)	นักวิชาการสาธารณสุข	ปก./ชก.	24-1-06-3601-362(ถ)	นักวิชาการสาธารณสุข	ปก./ชก.	สรรหาเมื่อได้รับการจัดสรรงบประมาณ			(ว่างเดิม)
1158	น.ส.สุจิตรา สมะมะแอ	พยาบาลศาสตรบัณฑิต	24-1-06-3602-342(ถ)	พยาบาลวิชาชีพ	ชก.	24-1-06-3602-342(ถ)	พยาบาลวิชาชีพ	ชก.				(เงินอุดหนุน)
1159	ว่าง	-	24-1-06-4609-069(ถ)	เจ้าพนักงานทันตสาธารณสุข	ปง./ชง.	24-1-06-4609-069(ถ)	เจ้าพนักงานทันตสาธารณสุข	ปง./ชง.	สรรหาเมื่อได้รับการจัดสรรงบประมาณ			(ว่างเดิม)
กลุ่มเวชปฏิบัติครอบครัว						กลุ่มเวชปฏิบัติครอบครัว						
1160	ว่าง	-	24-1-06-3601-363(ถ)	นักวิชาการสาธารณสุข	ปก./ชก.	24-1-06-3601-363(ถ)	นักวิชาการสาธารณสุข	ปก./ชก.	สรรหาเมื่อได้รับการจัดสรรงบประมาณ			(ว่างเดิม)
1161	นางแวเมาะ วัฒนเสรีกุล	พยาบาลศาสตรบัณฑิต (ต่อเนื่อง)	24-1-06-3602-343(ถ)	พยาบาลวิชาชีพ	ชก.	24-1-06-3602-343(ถ)	พยาบาลวิชาชีพ	ชก.				(เงินอุดหนุน)
1162	ว่าง	-	24-1-06-3602-344(ถ)	พยาบาลวิชาชีพ	ปก./ชก.	24-1-06-3602-344(ถ)	พยาบาลวิชาชีพ	ปก./ชก.	สรรหาเมื่อได้รับการจัดสรรงบประมาณ			(ว่างเดิม)
1163	ว่าง	-	24-1-06-3605-085(ถ)	แพทย์แผนไทย	ปก./ชก.	24-1-06-3605-085(ถ)	แพทย์แผนไทย	ปก./ชก.	สรรหาเมื่อได้รับการจัดสรรงบประมาณ			(ว่างเดิม)
1164	ว่าง	-	24-1-06-4608-027(ถ)	เจ้าพนักงานเภสัชกรรม	ปง./ชง.	24-1-06-4608-027(ถ)	เจ้าพนักงานเภสัชกรรม	ปง./ชง.	สรรหาเมื่อได้รับการจัดสรรงบประมาณ			(ว่างเดิม)
อำเภอจะนะ												
โรงพยาบาลส่งเสริมสุขภาพตำบลผดุงมาตร (ขนาดกลาง)												
1165	นายยาห์ยา อะยูยา	สาธารณสุขศาสตรบัณฑิต	24-1-06-3601-364(ถ)	ผ.รพ.สต. (นักวิชาการสาธารณสุข)	ชพ.	24-1-06-3601-364(ถ)	ผ.รพ.สต. (นักวิชาการสาธารณสุข)	ชพ.				(เงินอุดหนุน)
กลุ่มบริหารสาธารณสุข						กลุ่มบริหารสาธารณสุข						
1166	นางรุสยานี ดอสะ	วิทยาศาสตร์บัณฑิต	24-1-06-3601-365(ถ)	นักวิชาการสาธารณสุข	ชก.	24-1-06-3601-365(ถ)	นักวิชาการสาธารณสุข	ชก.				(เงินอุดหนุน)

กองสาธารณสุข

ที่	ชื่อ-สกุล	คุณวุฒิการศึกษา	กรอบอัตราค่าจ้างเดิม			กรอบอัตราค่าจ้างใหม่			เงินเดือน	เงินประจำตำแหน่ง		หมายเหตุ
			เลขที่ตำแหน่ง	ตำแหน่ง	ระดับ	เลขที่ตำแหน่ง	ตำแหน่ง	ระดับ		เงินประจำตำแหน่ง	เงินค่าตอบแทน/เงินเพิ่มอื่นๆ	
1167	ว่าง	-	24-1-06-4101-100(ถ)	เจ้าพนักงานธุรการ	ปง./ขง.	24-1-06-4101-100(ถ)	เจ้าพนักงานธุรการ	ปง./ขง.	สรรหาเมื่อได้รับการจัดสรรงบประมาณ		(ว่างเดิม)	
1168	ว่าง	-	24-1-06-4201-102(ถ)	เจ้าพนักงานการเงินและบัญชี	ปง./ขง.	24-1-06-4201-102(ถ)	เจ้าพนักงานการเงินและบัญชี	ปง./ขง.	สรรหาเมื่อได้รับการจัดสรรงบประมาณ		(ว่างเดิม)	
กลุ่มส่งเสริมป้องกันควบคุมโรค						กลุ่มส่งเสริมป้องกันควบคุมโรค						
1169	ว่าง	-	24-1-06-3601-366(ถ)	นักวิชาการสาธารณสุข	ปก./ชก.	24-1-06-3601-366(ถ)	นักวิชาการสาธารณสุข	ปก./ชก.	สรรหาเมื่อได้รับการจัดสรรงบประมาณ		(ว่างเดิม)	
1170	นางรอเซียนา อามิง	พยาบาลศาสตรบัณฑิต	24-1-06-3602-345(ถ)	พยาบาลวิชาชีพ	ชก.	24-1-06-3602-345(ถ)	พยาบาลวิชาชีพ	ชก.			(เงินอุดหนุน)	
1171	น.ส.ชูไฮดา กือจิ	ปวส.สาธารณสุขศาสตร์ (ทันตสาธารณสุข)	24-1-06-4609-070(ถ)	เจ้าพนักงานทันตสาธารณสุข	ขง.	24-1-06-4609-070(ถ)	เจ้าพนักงานทันตสาธารณสุข	ขง.			(เงินอุดหนุน)	
กลุ่มเวชปฏิบัติครอบครัว						กลุ่มเวชปฏิบัติครอบครัว						
1172	นางสารีพะห์ อะยูยา	พยาบาลศาสตรบัณฑิต (ต่อเนื่อง)	24-1-06-3602-346(ถ)	พยาบาลวิชาชีพ	ชก.	24-1-06-3602-346(ถ)	พยาบาลวิชาชีพ	ชก.			(เงินอุดหนุน)	
1173	ว่าง	-	24-1-06-3602-347(ถ)	พยาบาลวิชาชีพ	ปก./ชก.	24-1-06-3602-347(ถ)	พยาบาลวิชาชีพ	ปก./ชก.	สรรหาเมื่อได้รับการจัดสรรงบประมาณ		(ว่างเดิม)	
1174	ว่าง	-	24-1-06-3605-086(ถ)	แพทย์แผนไทย	ปก./ชก.	24-1-06-3605-086(ถ)	แพทย์แผนไทย	ปก./ชก.	สรรหาเมื่อได้รับการจัดสรรงบประมาณ		(ว่างเดิม)	
1175	ว่าง	-	24-1-06-4601-040(ถ)	เจ้าพนักงานสาธารณสุข	ปง./ขง.	24-1-06-4601-040(ถ)	เจ้าพนักงานสาธารณสุข	ปง./ขง.	สรรหาเมื่อได้รับการจัดสรรงบประมาณ		(ว่างเดิม)	
1176	ว่าง	-	24-1-06-4608-028(ถ)	เจ้าพนักงานเภสัชกรรม	ปง./ขง.	24-1-06-4608-028(ถ)	เจ้าพนักงานเภสัชกรรม	ปง./ขง.	สรรหาเมื่อได้รับการจัดสรรงบประมาณ		(ว่างเดิม)	
โรงพยาบาลส่งเสริมสุขภาพตำบลบ้านกาแยง กาเตาะ (ขนาดกลาง)												
1177	นายยากกริยา เจโด	สาธารณสุขศาสตรบัณฑิต	24-1-06-3601-367(ถ)	ผ.รพ.สต. (นักวิชาการสาธารณสุข)	ชก.	24-1-06-3601-367(ถ)	ผ.รพ.สต. (นักวิชาการสาธารณสุข)	ชก.			(เงินอุดหนุน)	
กลุ่มบริหารสาธารณสุข						กลุ่มบริหารสาธารณสุข						
1178	นายอาเซ็ง สนิ	วิทยาศาสตร์บัณฑิต	24-1-06-3601-368(ถ)	นักวิชาการสาธารณสุข	ชก.	24-1-06-3601-368(ถ)	นักวิชาการสาธารณสุข	ชก.			(เงินอุดหนุน)	
1179	ว่าง	-	24-1-06-4101-101(ถ)	เจ้าพนักงานธุรการ	ปง./ขง.	24-1-06-4101-101(ถ)	เจ้าพนักงานธุรการ	ปง./ขง.	สรรหาเมื่อได้รับการจัดสรรงบประมาณ		(ว่างเดิม)	
1180	ว่าง	-	24-1-06-4201-103(ถ)	เจ้าพนักงานการเงินและบัญชี	ปง./ขง.	24-1-06-4201-103(ถ)	เจ้าพนักงานการเงินและบัญชี	ปง./ขง.	สรรหาเมื่อได้รับการจัดสรรงบประมาณ		(ว่างเดิม)	
กลุ่มส่งเสริมป้องกันควบคุมโรค						กลุ่มส่งเสริมป้องกันควบคุมโรค						
1181	น.ส.อุสนา มอลอ	วิทยาศาสตร์บัณฑิต	24-1-06-3601-369(ถ)	นักวิชาการสาธารณสุข	ชก.	24-1-06-3601-369(ถ)	นักวิชาการสาธารณสุข	ชก.			(เงินอุดหนุน)	
1182	น.ส.อาเอสะาะ แดบาดู	พยาบาลศาสตรบัณฑิต	24-1-06-3602-348(ถ)	พยาบาลวิชาชีพ	ชก.	24-1-06-3602-348(ถ)	พยาบาลวิชาชีพ	ชก.			(เงินอุดหนุน)	
1183	ว่าง	-	24-1-06-4609-071(ถ)	เจ้าพนักงานทันตสาธารณสุข	ปง./ขง.	24-1-06-4609-071(ถ)	เจ้าพนักงานทันตสาธารณสุข	ปง./ขง.	สรรหาเมื่อได้รับการจัดสรรงบประมาณ		(ว่างเดิม)	
กลุ่มเวชปฏิบัติครอบครัว						กลุ่มเวชปฏิบัติครอบครัว						
1184	ว่าง	-	24-1-06-3601-370(ถ)	นักวิชาการสาธารณสุข	ปก./ชก.	24-1-06-3601-370(ถ)	นักวิชาการสาธารณสุข	ปก./ชก.	สรรหาเมื่อได้รับการจัดสรรงบประมาณ		(ว่างเดิม)	
1185	น.ส.ฮายาตี หะมะ	พยาบาลศาสตรบัณฑิต	24-1-06-3602-349(ถ)	พยาบาลวิชาชีพ	ชก.	24-1-06-3602-349(ถ)	พยาบาลวิชาชีพ	ชก.			(เงินอุดหนุน)	
1186	ว่าง	-	24-1-06-3602-350(ถ)	พยาบาลวิชาชีพ	ปก./ชก.	24-1-06-3602-350(ถ)	พยาบาลวิชาชีพ	ปก./ชก.	สรรหาเมื่อได้รับการจัดสรรงบประมาณ		(ว่างเดิม)	
1187	ว่าง	-	24-1-06-3605-087(ถ)	แพทย์แผนไทย	ปก./ชก.	24-1-06-3605-087(ถ)	แพทย์แผนไทย	ปก./ชก.	สรรหาเมื่อได้รับการจัดสรรงบประมาณ		(ว่างเดิม)	
1188	ว่าง	-	24-1-06-4608-029(ถ)	เจ้าพนักงานเภสัชกรรม	ปง./ขง.	24-1-06-4608-029(ถ)	เจ้าพนักงานเภสัชกรรม	ปง./ขง.	สรรหาเมื่อได้รับการจัดสรรงบประมาณ		(ว่างเดิม)	

กองสาธารณสุข

ที่	ชื่อ-สกุล	คุณวุฒิการศึกษา	กรอบอัตราค่าจ้างเดิม			กรอบอัตราค่าจ้างใหม่			เงินเดือน	เงินประจำตำแหน่ง		หมายเหตุ
			เลขที่ตำแหน่ง	ตำแหน่ง	ระดับ	เลขที่ตำแหน่ง	ตำแหน่ง	ระดับ		เงินประจำตำแหน่ง	เงินค่าตอบแทน/เงินเพิ่มอื่นๆ	
โรงพยาบาลส่งเสริมสุขภาพตำบลบ้านไอร์ซ้อเระ (ขนาดกลาง)												
1189	ว่าง	-	24-1-06-3601-371(ถ)	ผ.รพ.สต. (นักวิชาการสาธารณสุข)	ชก.	24-1-06-3601-371(ถ)	ผ.รพ.สต. (นักวิชาการสาธารณสุข)	ชก.				(ว่างเดิม)
กลุ่มบริหารสาธารณสุข						กลุ่มบริหารสาธารณสุข						
1190	น.ส.นุรโชติห์ สามะอาลี	วิทยาศาสตร์บัณฑิต	24-1-06-3601-372(ถ)	นักวิชาการสาธารณสุข	ชก.	24-1-06-3601-372(ถ)	นักวิชาการสาธารณสุข	ชก.				(เงินอุดหนุน)
1191	ว่าง	-	24-1-06-4101-102(ถ)	เจ้าพนักงานธุรการ	ปง./ชง.	24-1-06-4101-102(ถ)	เจ้าพนักงานธุรการ	ปง./ชง.	สรรหาเมื่อได้รับการจัดสรรงบประมาณ			(ว่างเดิม)
1192	ว่าง	-	24-1-06-4201-104(ถ)	เจ้าพนักงานการเงินและบัญชี	ปง./ชง.	24-1-06-4201-104(ถ)	เจ้าพนักงานการเงินและบัญชี	ปง./ชง.	สรรหาเมื่อได้รับการจัดสรรงบประมาณ			(ว่างเดิม)
กลุ่มส่งเสริมป้องกันควบคุมโรค						กลุ่มส่งเสริมป้องกันควบคุมโรค						
1193	ว่าง	-	24-1-06-3601-373(ถ)	นักวิชาการสาธารณสุข	ปก./ชก.	24-1-06-3601-373(ถ)	นักวิชาการสาธารณสุข	ปก./ชก.	สรรหาเมื่อได้รับการจัดสรรงบประมาณ			(ว่างเดิม)
1194	น.ส.อัสนีชา บินตะ	พยาบาลศาสตรบัณฑิต	24-1-06-3602-351(ถ)	พยาบาลวิชาชีพ	ชก.	24-1-06-3602-351(ถ)	พยาบาลวิชาชีพ	ชก.				(เงินอุดหนุน)
1195	ว่าง	-	24-1-06-4609-072(ถ)	เจ้าพนักงานทันตสาธารณสุข	ปง./ชง.	24-1-06-4609-072(ถ)	เจ้าพนักงานทันตสาธารณสุข	ปง./ชง.	สรรหาเมื่อได้รับการจัดสรรงบประมาณ			(ว่างเดิม)
กลุ่มเวชปฏิบัติครอบครัว						กลุ่มเวชปฏิบัติครอบครัว						
1196	ว่าง	-	24-1-06-3601-374(ถ)	นักวิชาการสาธารณสุข	ปก./ชก.	24-1-06-3601-374(ถ)	นักวิชาการสาธารณสุข	ปก./ชก.	สรรหาเมื่อได้รับการจัดสรรงบประมาณ			(ว่างเดิม)
1197	น.ส.สุชานา ลือจิง	พยาบาลศาสตรบัณฑิต	24-1-06-3602-352(ถ)	พยาบาลวิชาชีพ	ชก.	24-1-06-3602-352(ถ)	พยาบาลวิชาชีพ	ชก.				(เงินอุดหนุน)
1198	ว่าง	-	24-1-06-3602-353(ถ)	พยาบาลวิชาชีพ	ปก./ชก.	24-1-06-3602-353(ถ)	พยาบาลวิชาชีพ	ปก./ชก.	สรรหาเมื่อได้รับการจัดสรรงบประมาณ			(ว่างเดิม)
1199	ว่าง	-	24-1-06-3605-088(ถ)	แพทย์แผนไทย	ปก./ชก.	24-1-06-3605-088(ถ)	แพทย์แผนไทย	ปก./ชก.	สรรหาเมื่อได้รับการจัดสรรงบประมาณ			(ว่างเดิม)
1200	ว่าง	-	24-1-06-4608-030(ถ)	เจ้าพนักงานเภสัชกรรม	ปง./ชง.	24-1-06-4608-030(ถ)	เจ้าพนักงานเภสัชกรรม	ปง./ชง.	สรรหาเมื่อได้รับการจัดสรรงบประมาณ			(ว่างเดิม)
โรงพยาบาลส่งเสริมสุขภาพตำบลบ้านกุ่ม (ขนาดกลาง)												
1201	นายเชาวลิต ภูทับทิม	สาธารณสุขศาสตรบัณฑิต	24-1-06-3601-375(ถ)	ผ.รพ.สต. (นักวิชาการสาธารณสุข)	ชก.	24-1-06-3601-375(ถ)	ผ.รพ.สต. (นักวิชาการสาธารณสุข)	ชก.				(เงินอุดหนุน)
กลุ่มบริหารสาธารณสุข						กลุ่มบริหารสาธารณสุข						
1202	ว่าง	-	24-1-06-3601-376(ถ)	นักวิชาการสาธารณสุข	ปก./ชก.	24-1-06-3601-376(ถ)	นักวิชาการสาธารณสุข	ปก./ชก.	สรรหาเมื่อได้รับการจัดสรรงบประมาณ			(ว่างเดิม)
1203	ว่าง	-	24-1-06-4101-103(ถ)	เจ้าพนักงานธุรการ	ปง./ชง.	24-1-06-4101-103(ถ)	เจ้าพนักงานธุรการ	ปง./ชง.	สรรหาเมื่อได้รับการจัดสรรงบประมาณ			(ว่างเดิม)
1204	ว่าง	-	24-1-06-4201-105(ถ)	เจ้าพนักงานการเงินและบัญชี	ปง./ชง.	24-1-06-4201-105(ถ)	เจ้าพนักงานการเงินและบัญชี	ปง./ชง.	สรรหาเมื่อได้รับการจัดสรรงบประมาณ			(ว่างเดิม)
กลุ่มส่งเสริมป้องกันควบคุมโรค						กลุ่มส่งเสริมป้องกันควบคุมโรค						
1205	ว่าง	-	24-1-06-3601-377(ถ)	นักวิชาการสาธารณสุข	ปก./ชก.	24-1-06-3601-377(ถ)	นักวิชาการสาธารณสุข	ปก./ชก.	สรรหาเมื่อได้รับการจัดสรรงบประมาณ			(ว่างเดิม)
1206	นางอัสนีย์ หะยีสาลี	พยาบาลศาสตรบัณฑิต	24-1-06-3602-354(ถ)	พยาบาลวิชาชีพ	ชก.	24-1-06-3602-354(ถ)	พยาบาลวิชาชีพ	ชก.				(เงินอุดหนุน)
1207	ว่าง	-	24-1-06-4609-073(ถ)	เจ้าพนักงานทันตสาธารณสุข	ปง./ชง.	24-1-06-4609-073(ถ)	เจ้าพนักงานทันตสาธารณสุข	ปง./ชง.	สรรหาเมื่อได้รับการจัดสรรงบประมาณ			(ว่างเดิม)
กลุ่มเวชปฏิบัติครอบครัว						กลุ่มเวชปฏิบัติครอบครัว						
1208	ว่าง	-	24-1-06-3601-378(ถ)	นักวิชาการสาธารณสุข	ปก./ชก.	24-1-06-3601-378(ถ)	นักวิชาการสาธารณสุข	ปก./ชก.	สรรหาเมื่อได้รับการจัดสรรงบประมาณ			(ว่างเดิม)
1209	น.ส.ไชนับ บินมะยะโกะ	พยาบาลศาสตรบัณฑิต	24-1-06-3602-355(ถ)	พยาบาลวิชาชีพ	ชก.	24-1-06-3602-355(ถ)	พยาบาลวิชาชีพ	ชก.				(เงินอุดหนุน)
1210	ว่าง	-	24-1-06-3602-356(ถ)	พยาบาลวิชาชีพ	ปก./ชก.	24-1-06-3602-356(ถ)	พยาบาลวิชาชีพ	ปก./ชก.	สรรหาเมื่อได้รับการจัดสรรงบประมาณ			(ว่างเดิม)

กองสาธารณสุข

ที่	ชื่อ-สกุล	คุณวุฒิการศึกษา	กรอบอัตราเก่าเดิม			กรอบอัตราค่าใหม่			เงินเดือน	เงินประจำตำแหน่ง		หมายเหตุ
			เลขที่ตำแหน่ง	ตำแหน่ง	ระดับ	เลขที่ตำแหน่ง	ตำแหน่ง	ระดับ		เงินประจำตำแหน่ง	เงินค่าตอบแทน/เงินเพิ่มอื่นๆ	
1211	ว่าง	-	24-1-06-3605-089(ถ)	แพทย์แผนไทย	ปก./ชก.	24-1-06-3605-089(ถ)	แพทย์แผนไทย	ปก./ชก.	สรรหาเมื่อได้รับการจัดสรรงบประมาณ		(ว่างเดิม)	
1212	ว่าง	-	24-1-06-4608-031(ถ)	เจ้าพนักงานเภสัชกรรม	ปง./ชง.	24-1-06-4608-031(ถ)	เจ้าพนักงานเภสัชกรรม	ปง./ชง.	สรรหาเมื่อได้รับการจัดสรรงบประมาณ		(ว่างเดิม)	
อำเภอสุคิริน												
โรงพยาบาลส่งเสริมสุขภาพตำบลมโหรี (ขนาดกลาง)												
1213	ว่าง	-	24-1-06-3602-357(ถ)	ผอ.รพ.สต. (พยาบาลวิชาชีพ)	ชก.	24-1-06-3602-357(ถ)	ผอ.รพ.สต. (พยาบาลวิชาชีพ)	ชก.			(ว่างเดิม)	
กลุ่มบริหารสาธารณสุข						กลุ่มบริหารสาธารณสุข						
1214	ว่าง	-	24-1-06-3601-379(ถ)	นักวิชาการสาธารณสุข	ปก./ชก.	24-1-06-3601-379(ถ)	นักวิชาการสาธารณสุข	ปก./ชก.	สรรหาเมื่อได้รับการจัดสรรงบประมาณ		(ว่างเดิม)	
1215	ว่าง	-	24-1-06-4101-104(ถ)	เจ้าพนักงานธุรการ	ปง./ชง.	24-1-06-4101-104(ถ)	เจ้าพนักงานธุรการ	ปง./ชง.	สรรหาเมื่อได้รับการจัดสรรงบประมาณ		(ว่างเดิม)	
1216	ว่าง	-	24-1-06-4201-106(ถ)	เจ้าพนักงานการเงินและบัญชี	ปง./ชง.	24-1-06-4201-106(ถ)	เจ้าพนักงานการเงินและบัญชี	ปง./ชง.	สรรหาเมื่อได้รับการจัดสรรงบประมาณ		(ว่างเดิม)	
กลุ่มส่งเสริมป้องกันควบคุมโรค						กลุ่มส่งเสริมป้องกันควบคุมโรค						
1217	ว่าง	-	24-1-06-3601-380(ถ)	นักวิชาการสาธารณสุข	ปก./ชก.	24-1-06-3601-380(ถ)	นักวิชาการสาธารณสุข	ปก./ชก.	สรรหาเมื่อได้รับการจัดสรรงบประมาณ		(ว่างเดิม)	
1218	ว่าง	-	24-1-06-3602-358(ถ)	พยาบาลวิชาชีพ	ปก./ชก.	24-1-06-3602-358(ถ)	พยาบาลวิชาชีพ	ปก./ชก.	สรรหาเมื่อได้รับการจัดสรรงบประมาณ		(ว่างเดิม)	
1219	ว่าง	-	24-1-06-4609-074(ถ)	เจ้าพนักงานทันตสาธารณสุข	ปง./ชง.	24-1-06-4609-074(ถ)	เจ้าพนักงานทันตสาธารณสุข	ปง./ชง.	สรรหาเมื่อได้รับการจัดสรรงบประมาณ		(ว่างเดิม)	
กลุ่มเวชปฏิบัติครอบครัว						กลุ่มเวชปฏิบัติครอบครัว						
1220	ว่าง	-	24-1-06-3601-381(ถ)	นักวิชาการสาธารณสุข	ปก./ชก.	24-1-06-3601-381(ถ)	นักวิชาการสาธารณสุข	ปก./ชก.	สรรหาเมื่อได้รับการจัดสรรงบประมาณ		(ว่างเดิม)	
1221	นายวีฑูวัน มะ	พยาบาลศาสตรบัณฑิต	24-1-06-3602-359(ถ)	พยาบาลวิชาชีพ	ชก.	24-1-06-3602-359(ถ)	พยาบาลวิชาชีพ	ชก.			(เงินอุดหนุน)	
1222	ว่าง	-	24-1-06-3602-360(ถ)	พยาบาลวิชาชีพ	ปก./ชก.	24-1-06-3602-360(ถ)	พยาบาลวิชาชีพ	ปก./ชก.	สรรหาเมื่อได้รับการจัดสรรงบประมาณ		(ว่างเดิม)	
1223	ว่าง	-	24-1-06-3605-090(ถ)	แพทย์แผนไทย	ปก./ชก.	24-1-06-3605-090(ถ)	แพทย์แผนไทย	ปก./ชก.	สรรหาเมื่อได้รับการจัดสรรงบประมาณ		(ว่างเดิม)	
1224	ว่าง	-	24-1-06-4608-032(ถ)	เจ้าพนักงานเภสัชกรรม	ปง./ชง.	24-1-06-4608-032(ถ)	เจ้าพนักงานเภสัชกรรม	ปง./ชง.	สรรหาเมื่อได้รับการจัดสรรงบประมาณ		(ว่างเดิม)	

สรุป ข้อมูล รพ.สต.

เลขที่ ตน.	ตน.	จำนวนกรอบ (อัตรา)	เลขที่ ตน.	ตน.	จำนวนกรอบ (อัตรา)
005-382	นักวิชาการสาธารณสุข	378	003-040	จพง.สาธารณสุข	38
007-360	พยาบาลวิชาชีพ	354	001-074	จพง.ทันตสาธารณสุข	74
001-090	แพทย์แผนไทย	90	001-032	จพง.เภสัชกรรม	32
001-003	นักสาธารณสุข	3	024-104	จพง.ธุรการ	81
			012-106	จพง.การเงินและบัญชี	95

จำนวน กรอบตำแหน่ง ผอ.รพ.สต.

	(อัตรา)		(อัตรา)
ผอ.รพ.สต. (นักวิชาการสาธารณสุข ชก.)	67	ผอ.รพ.สต. (นักสาธารณสุข ชก.)	1
ผอ.รพ.สต. (พยาบาลวิชาชีพ ชก.)	20	ผอ.รพ.สต. (เจ้าพนักงานสาธารณสุข อส.)	9

กองยุทธศาสตร์และงบประมาณ

ที่	ชื่อ-สกุล	คุณวุฒิการศึกษา	กรอบอัตรากำลังเดิม			กรอบอัตรากำลังใหม่			เงินเดือน	เงินประจำตำแหน่ง		หมายเหตุ
			เลขที่ตำแหน่ง	ตำแหน่ง	ระดับ	เลขที่ตำแหน่ง	ตำแหน่ง	ระดับ		เงินประจำตำแหน่ง	เงินค่าตอบแทน/เงินเพิ่มอื่นๆ	
1332	นางมาเรียม ปะคูกา	นิติศาสตรบัณฑิต	24-1-07-2101-011	ผอ.ยุทธศาสตร์และงบประมาณ (นักบริหารงานทั่วไป)	กลาง	24-1-07-2101-011	ผอ.ยุทธศาสตร์และงบประมาณ (นักบริหารงานทั่วไป)	กลาง	588,120 (49,010 × 12)	67,200 (5,600 × 12)	67,200 (5,600 × 12)	722,520
ฝ่ายนโยบายและแผนงาน												
1333	นางกนิณี แก้วง่าย	รัฐประศาสนศาสตรบัณฑิต	24-1-07-2101-012	หน.ฝ่ายนโยบายและแผนงาน (นักบริหารงานทั่วไป)	ต้น	24-1-07-2101-012	หน.ฝ่ายนโยบายและแผนงาน (นักบริหารงานทั่วไป)	ต้น	435,720 (36,310 × 12)	18,000 (1,500 × 12)	-	453,720
1334	น.ส.ส่วนอาชีวะห์ ลออุมา	บริหารธุรกิจบัณฑิต	24-1-07-3103-001	นักวิเคราะห์นโยบายและแผน	ปก.	24-1-07-3103-001	นักวิเคราะห์นโยบายและแผน	ปก.	190,080 (15,840 × 12)	-	-	190,080
1335	น.ส.นิพัทธ์ ศรีเพชร	รัฐประศาสนศาสตรบัณฑิต	24-1-07-3103-005	นักวิเคราะห์นโยบายและแผน	ปก.	24-1-07-3103-005	นักวิเคราะห์นโยบายและแผน	ปก.	185,040 (15,420 × 12)	-	-	185,040
1336	ว่าง	-	24-1-07-4101-004	เจ้าพนักงานธุรการ	ปง./ชง.	24-1-07-4101-004	เจ้าพนักงานธุรการ	ปง./ชง.	297,900 (ค่ากลางเงินเดือน)	-	-	(ว่างเดิม) 297,900
ฝ่ายงบประมาณ												
1337	นายทวี ปุย	รัฐศาสตรบัณฑิต	24-1-07-2101-013	หน.ฝ่ายงบประมาณ (นักบริหารงานทั่วไป)	ต้น	24-1-07-2101-013	หน.ฝ่ายงบประมาณ (นักบริหารงานทั่วไป)	ต้น	506,520 (42,210 × 12)	18,000 (1,500 × 12)	14,160 (1,180 × 12)	538,680
1338	นางดารารัตน์ ชัยมงคล	วิทยาศาสตร์บัณฑิต	24-1-07-3103-002	นักวิเคราะห์นโยบายและแผน	ชก.	24-1-07-3103-002	นักวิเคราะห์นโยบายและแผน	ชก.	468,960 (39,080 × 12)	-	5,160 (430 × 12)	474,120
1339	น.ส.พัชรี ฮักอิน	ศิลปศาสตรบัณฑิต (รัฐศาสตร์)	24-1-07-3103-003	นักวิเคราะห์นโยบายและแผน	ปก.	24-1-07-3103-003	นักวิเคราะห์นโยบายและแผน	ปก.	180,720 (15,060 × 12)	-	-	180,720
1340	นางลักขณา สุภาไชยกิจ	ปวช. พาณิชยกรรม	24-1-07-4101-005	เจ้าพนักงานธุรการ	ชง.	24-1-07-4101-005	เจ้าพนักงานธุรการ	ชง.	483,000 (40,250 × 12)	-	6,360 (530 × 12)	489,360
พนักงานจ้าง												
พนักงานจ้างตามภารกิจ												
1341	น.ส.อภิชญา ทองจินดา	รัฐประศาสนศาสตรบัณฑิต	-	ผู้ช่วยนักวิเคราะห์นโยบายและแผน	-	01-07-001	ผู้ช่วยนักวิเคราะห์นโยบายและแผน	-	220,440 (18,370 × 12)	-	-	220,440
ฝ่ายสถิติข้อมูลและสารสนเทศ												
1342	นางจุรีรัตน์ พรหมดำ	รัฐประศาสนศาสตรมหาบัณฑิต	24-1-07-2101-014	หน.ฝ่ายสถิติข้อมูลและสารสนเทศ (นักบริหารงานทั่วไป)	-	24-1-07-2101-014	หน.ฝ่ายสถิติข้อมูลและสารสนเทศ (นักบริหารงานทั่วไป)	ต้น	442,320 (36,860 × 12)	18,000 (1,500 × 12)	10,080 (840 × 12)	470,400
1343	นายฮานาฟี มาหะมุ	วิทยาศาสตร์บัณฑิต	24-1-07-3106-001	นักวิชาการคอมพิวเตอร์	ชก.	24-1-07-3106-001	นักวิชาการคอมพิวเตอร์	ชก.	349,320 (29,110 × 12)	42,000 (3,500 × 12)	-	391,320

กองทุนศาสตร์และงบประมาณ

ที่	ชื่อ-สกุล	คุณวุฒิการศึกษา	กรอบอัตรากำลังเดิม			กรอบอัตรากำลังใหม่			เงินเดือน	เงินประจำตำแหน่ง		หมายเหตุ
			เลขที่ตำแหน่ง	ตำแหน่ง	ระดับ	เลขที่ตำแหน่ง	ตำแหน่ง	ระดับ		เงินประจำตำแหน่ง	เงินค่าตอบแทน/เงินเพิ่มอื่นๆ	
1344	นายอัสวัน มะเด็ง	วิศวกรรมศาสตรบัณฑิต	24-1-07-3106-002	นักวิชาการคอมพิวเตอร์	ปก.	24-1-07-3106-002	นักวิชาการคอมพิวเตอร์	ปก.	214,560 (17,880 × 12)	-	-	214,560
1345	น.ส.โสรายา สาเรป	ศิลปศาสตรบัณฑิต	24-1-07-3301-001	นักประชาสัมพันธ์	ชก.	24-1-07-3301-001	นักประชาสัมพันธ์	ชก.	276,960 (23,080 × 12)	-	-	276,960
1346	นายธีร์ วชิรอำไพ	ศิลปศาสตรบัณฑิต (ภาษาอังกฤษ)	24-1-07-3301-002	นักประชาสัมพันธ์	ปก.	24-1-07-3301-002	นักประชาสัมพันธ์	ปก.	190,080 (15,840 × 12)	-	-	190,080
1347	ว่าง	-	24-1-07-4301-001	เจ้าพนักงานประชาสัมพันธ์	ปง./ชง.	24-1-07-4301-001	เจ้าพนักงานประชาสัมพันธ์	ปง./ชง.	297,900 (ค่ากลางเงินเดือน)	-	-	(ว่างเดิม) 297,900
	พนักงานจ้าง											
	พนักงานจ้างตามภารกิจ											
1348	นายชุกิฟิลี เครือธัญญาร	ม.ปลาย	01-07-003	พนักงานขับรถยนต์	-	01-07-003	พนักงานขับรถยนต์	-	112,800 (9,400 × 12)	-	-	112,800
ฝ่ายตรวจติดตามและประเมินผล												
1349	นางสุทิมาศ จิตต์มัน	รัฐประศาสนศาสตรมหาบัณฑิต	24-1-07-2101-015	หน.ฝ่ายตรวจติดตามและประเมินผล (นักบริหารงานทั่วไป)	ต้น	24-1-07-2101-015	หน.ฝ่ายตรวจติดตามและประเมินผล (นักบริหารงานทั่วไป)	ต้น	490,800 (40,900 × 12)	18,000 (1,500 × 12)	-	508,800
1350	ว่าที่ร้อยตรีชูภัก อู่อึ้ง	ศิลปศาสตรบัณฑิต (ประวัติศาสตร์)	24-1-07-3103-004	นักวิเคราะห์นโยบายและแผน	ปก.	24-1-07-3103-004	นักวิเคราะห์นโยบายและแผน	ปก.	180,720 (15,060 × 12)	-	-	180,720
1351	น.ส.สุรารักษ์ สุบิน	นิติศาสตรบัณฑิต	24-1-07-3103-006	นักวิเคราะห์นโยบายและแผน	ปก.	24-1-07-3103-006	นักวิเคราะห์นโยบายและแผน	ปก.	203,280 (16,940 × 12)	-	-	203,280
1352	นางภาสินี จันทร์แดง	บริหารธุรกิจบัณฑิต	24-1-07-4101-003	เจ้าพนักงานธุรการ	ชง.	24-1-07-4101-003	เจ้าพนักงานธุรการ	ชง.	381,120 (31,760 × 12)	-	2,520 (210 × 12)	383,640
	พนักงานจ้าง											
	พนักงานจ้างตามภารกิจ											
1353	น.ส.รุสมานี สมะแอ	บริหารธุรกิจบัณฑิต	-	ผู้ช่วยนักจัดการงานทั่วไป	-	01-07-002	ผู้ช่วยนักจัดการงานทั่วไป		222,480 (18,540 × 12)	-	-	222,480

กองการศึกษา ศาสนา และวัฒนธรรม

ที่	ชื่อ-สกุล	คุณวุฒิการศึกษา	กรอบอัตราค่าจ้างเดิม			กรอบอัตราค่าจ้างใหม่			เงินเดือน	เงินประจำตำแหน่ง		หมายเหตุ
			เลขที่ตำแหน่ง	ตำแหน่ง	ระดับ	เลขที่ตำแหน่ง	ตำแหน่ง	ระดับ		เงินประจำตำแหน่ง	เงินค่าตอบแทน/เงินเพิ่มอื่นๆ	
1354	นางวีไลวรรณ เอนกรัตน์	ศึกษาศาสตรมหาบัณฑิต	24-1-08-2107-001	ผอ.กองการศึกษา ศาสนา และวัฒนธรรม (นักบริหารงานการศึกษา)	กลาง	24-1-08-2107-001	ผอ.กองการศึกษา ศาสนา และวัฒนธรรม (นักบริหารงานการศึกษา)	กลาง	539,160 (44,930 x 12)	67,200 (5,600 x 12)	72,480 (6,040 x 12)	678,840
ฝ่ายบริหารการศึกษา												
1355	ว่าง	-	24-1-08-2107-002	หน.ฝ่ายบริหารการศึกษา (นักบริหารงานการศึกษา)	ต้น	24-1-08-2107-002	หน.ฝ่ายบริหารการศึกษา (นักบริหารงานการศึกษา)	ต้น	393,600 (ค่ากลางเงินเดือน)	18,000 (1,500 x 12)	-	(ว่างเดิม) 411,600
1356	น.ส.วันเพ็ญ วงแหวน	รัฐศาสตรบัณฑิต	24-1-08-3803-001	นักวิชาการศึกษา	ชก.	24-1-08-3803-001	นักวิชาการศึกษา	ชก.	227,400 (18,950 x 12)	-	-	227,400
1357	น.ส.ศิริษา โต๊ะปะ	ศิลปศาสตรบัณฑิตบัณฑิต	24-1-08-4101-008	เจ้าพนักงานธุรการ	ชง.	24-1-08-4101-008	เจ้าพนักงานธุรการ	ชง.	168,840 (14,070 x 12)	-	-	168,840
ลูกจ้างประจำ												
1358	น.ส.दारุณะ ดอเลาะ	การศึกษามหาบัณฑิต	36	นักวิชาการศึกษา	-	36	นักวิชาการศึกษา	-	369,480 (30,790 x 12)	-	-	369,480
ฝ่ายส่งเสริมการศึกษา ศาสนา และวัฒนธรรม												
1359	น.ส.นุริษา สาและ	ศึกษาศาสตรมหาบัณฑิต (การบริหารการศึกษา)	24-1-08-2107-003	หน.ฝ่ายส่งเสริมการศึกษา ศาสนา และวัฒนธรรม (นักบริหารงานการศึกษา)	ต้น	24-1-08-2107-003	หน.ฝ่ายส่งเสริมการศึกษา ศาสนา และวัฒนธรรม (นักบริหารงานการศึกษา)	ต้น	483,120 (40,260 x 12)	18,000 (1,500 x 12)	7,200 (600 x 12)	508,320
1360	นายรุชฎี ขาจิ	ศิลปศาสตรบัณฑิต	24-1-08-3803-002	นักวิชาการศึกษา	ปก.	24-1-08-3803-002	นักวิชาการศึกษา	ปก.	218,400 (18,200 x 12)	-	-	218,400
1361	น.ส.นุสริน สาระกุล	ศึกษาศาสตรมหาบัณฑิต	24-1-08-3803-003	นักวิชาการศึกษา	ชก.	24-1-08-3803-003	นักวิชาการศึกษา	ชก.	288,120 (24,010 x 12)	-	-	288,120
1362	นายธรรมรัตน์ หัตตประดิษฐ์	ครุศาสตร์อุตสาหกรรมบัณฑิต	24-1-08-3803-004	นักวิชาการศึกษา	ปก.	24-1-08-3803-004	นักวิชาการศึกษา	ปก.	262,560 (21,880 x 12)	-	-	262,560
1363	ว่าง	-	24-1-08-3806-001	นักสันทนการ	ปก./ชก.	24-1-08-3806-001	นักสันทนการ	ปก./ชก.	355,320 (ค่ากลางเงินเดือน)	-	-	(ว่างเดิม) 355,320
1364	น.ส.พาริดาห์ บูละ	วิทยาศาสตร์บัณฑิต	24-1-08-4101-009	เจ้าพนักงานธุรการ	ปง.	24-1-08-4101-009	เจ้าพนักงานธุรการ	ปง.	138,120 (11,510 x 12)	-	-	138,120
พนักงานจ้าง												
พนักงานจ้างตามภารกิจ												
1365	น.ส.ตัวนร่อหิมะ รายอคารี	บริหารธุรกิจบัณฑิต	01-08-001	ผู้ช่วยนักจัดการงานทั่วไป	-	01-08-001	ผู้ช่วยนักจัดการงานทั่วไป	-	234,240 (19,520 x 12)	-	-	234,240

กองการศึกษา ศาสนา และวัฒนธรรม

ที่	ชื่อ-สกุล	คุณวุฒิการศึกษา	กรอบอัตราค่าจ้างเดิม			กรอบอัตราค่าจ้างใหม่			เงินเดือน	เงินประจำตำแหน่ง		หมายเหตุ
			เลขที่ตำแหน่ง	ตำแหน่ง	ระดับ	เลขที่ตำแหน่ง	ตำแหน่ง	ระดับ		เงินประจำตำแหน่ง	เงินค่าตอบแทน/เงินเพิ่มอื่นๆ	
1366	นายบูรานัน เจะเตะ	วิทยาศาสตรบัณฑิต	01-08-002	ครูอาสาพัฒนาการศึกษา	-	01-08-002	ครูอาสาพัฒนาการศึกษา	-	230,280 (19,190 x 12)	-	-	230,280 (เงินอุดหนุน)
1367	นายอิลฮัม ตาละ	วิทยาศาสตรบัณฑิต	01-08-003	ครูอาสาพัฒนาการศึกษา	-	01-08-003	ครูอาสาพัฒนาการศึกษา	-	220,320 (18,360 x 12)	-	-	220,320 (เงินอุดหนุน)
	พนักงานจ้างทั่วไป											
1368	นายรุตสลาม ดอเลาะ	-	02-08-004	คนงานสนามกีฬา	-	02-08-004	คนงานสนามกีฬา	-	108,000 (9,000 x 12)	-	-	108,000 (เงินอุดหนุน)
1369	นายประกอบ คงพูล	ป.6	02-08-005	คนงานสนามกีฬา	-	02-08-005	คนงานสนามกีฬา	-	108,000 (9,000 x 12)	-	-	108,000 (เงินอุดหนุน)
1370	นางนิงนิตย์ สุภาพาบ	ป.6	02-08-006	คนงานสนามกีฬา	-	02-08-006	คนงานสนามกีฬา	-	108,000 (9,000 x 12)	-	-	108,000 (เงินอุดหนุน)
1371	ว่าง	-	02-08-007	คนงานสนามกีฬา	-	02-08-007	คนงานสนามกีฬา	-	108,000 (9,000 x 12)	-	-	(ว่างเดิม) 108,000
1372	ว่าง	-	02-08-008	คนงานสนามกีฬา	-	02-08-008	คนงานสนามกีฬา	-	108,000 (9,000 x 12)	-	-	(ว่างเดิม) 108,000
1373	ว่าง	-	02-08-009	คนงานสนามกีฬา	-	02-08-009	คนงานสนามกีฬา	-	108,000 (9,000 x 12)	-	-	(ว่างเดิม) 108,000
1374	ว่าง	-	02-08-010	คนงานสนามกีฬา	-	02-08-010	คนงานสนามกีฬา	-	108,000 (9,000 x 12)	-	-	(ว่างเดิม) 108,000
1375	ว่าง	-	02-08-011	คนงานสนามกีฬา	-	02-08-011	คนงานสนามกีฬา	-	108,000 (9,000 x 12)	-	-	(ว่างเดิม) 108,000

กองพัสดุและทรัพย์สิน

ท.ร.	ชื่อ-สกุล	คุณวุฒิการศึกษา	กรอบอัตรากำลังเดิม			กรอบอัตรากำลังใหม่			เงินเดือน	เงินประจำตำแหน่ง		หมายเหตุ
			เลขที่ตำแหน่ง	ตำแหน่ง	ระดับ	เลขที่ตำแหน่ง	ตำแหน่ง	ระดับ		เงินประจำตำแหน่ง	เงินค่าตอบแทน/เงินเพิ่มอื่นๆ	
1376	นางสมหญิง รัตนศิริสุวรรณ	บริหารธุรกิจบัณฑิต	24-1-21-2102-005	ผู้อำนวยการกองพัสดุและทรัพย์สิน (นักบริหารงานการคลัง)	กลาง	24-1-21-2102-005	ผู้อำนวยการกองพัสดุและทรัพย์สิน (นักบริหารงานการคลัง)	กลาง	529,560 (44,130 x 12)	67,200 (5,600 x 12)	67,200 (5,600 x 12)	663,960
ฝ่ายจัดหาพัสดุ												
1377	ว่าง	-	24-1-21-2102-006	หัวหน้าฝ่ายจัดหาพัสดุ (นักบริหารงานการคลัง)	ต้น	24-1-21-2102-006	หัวหน้าฝ่ายจัดหาพัสดุ (นักบริหารงานการคลัง)	ต้น	393,600 (ค่ากลางเงินเดือน)	18,000 (1,500 x 12)	-	(ว่างเดิม) 411,600
1378	น.ส.ชัลวานี สดอปา	บริหารธุรกิจบัณฑิต	24-1-21-3204-001	นักวิชาการพัสดุ	ชก.	24-1-21-3204-001	นักวิชาการพัสดุ	ชก.	227,400 (18,950 x 12)	-	-	227,400
1379	ว่าง	-	24-1-21-3204-003	นักวิชาการพัสดุ	ปก./ชก.	24-1-21-3204-003	นักวิชาการพัสดุ	ปก./ชก.	355,320 (ค่ากลางเงินเดือน)	-	-	(ว่างเดิม) 355,320
1380	น.ส.ศุภิภรณ์ สุวรรณรัตน์	ปวส. คอมพิวเตอร์ธุรกิจ	24-1-21-4203-002	เจ้าพนักงานพัสดุ	ปง.	24-1-21-4203-002	เจ้าพนักงานพัสดุ	ปง.	146,640 (12,220 x 12)	-	-	146,640
1381	น.ส.เพียงเพ็ญ ทองคุปต์	บริหารธุรกิจบัณฑิต	24-1-21-4203-003	เจ้าพนักงานพัสดุ	ชง.	24-1-21-4203-003	เจ้าพนักงานพัสดุ	ชง.	506,520 (42,210 x 12)	-	6,360 (530 x 12)	512,880
1382	นายอาหะมะ หะยีมามะ	บัญชีบัณฑิต	24-1-21-4203-004	เจ้าพนักงานพัสดุ	ปง.	24-1-21-4203-004	เจ้าพนักงานพัสดุ	ปง.	140,400 (11,700 x 12)	-	-	140,400
1383	ว่าง	-	24-1-21-4203-006	เจ้าพนักงานพัสดุ	ปง./ชง.	24-1-21-4203-006	เจ้าพนักงานพัสดุ	ปง./ชง.	297,900 (ค่ากลางเงินเดือน)	-	-	(ว่างเดิม) 297,900
พนักงานจ้าง												
พนักงานจ้างตามภารกิจ												
1384	น.ส.โซเฟีย สามแม	บริหารธุรกิจบัณฑิต	01-21-001	ผู้ช่วยนักวิชาการพัสดุ	-	01-21-001	ผู้ช่วยนักวิชาการพัสดุ	-	180,000 (15,000 x 12)	-	-	180,000
1385	น.ส.นุรมิ ดาโอะ	บริหารธุรกิจบัณฑิต	01-21-002	ผู้ช่วยเจ้าพนักงานธุรการ	-	01-21-002	ผู้ช่วยเจ้าพนักงานธุรการ	-	138,000 (11,500 x 12)	-	-	138,000
ฝ่ายทะเบียนพัสดุและทรัพย์สิน												
1386	ว่าง	-	24-1-21-2102-007	หัวหน้าฝ่ายทะเบียนพัสดุและทรัพย์สิน (นักบริหารงานการคลัง)	ต้น	24-1-21-2102-007	หัวหน้าฝ่ายทะเบียนพัสดุและทรัพย์สิน (นักบริหารงานการคลัง)	ต้น	393,600 (ค่ากลางเงินเดือน)	18,000 (1,500 x 12)	-	(ว่างเดิม) 411,600
1387	ว่าง	-	24-1-21-3204-002	นักวิชาการพัสดุ	ปก./ชก.	24-1-21-3204-002	นักวิชาการพัสดุ	ปก./ชก.	355,320 (ค่ากลางเงินเดือน)	-	-	(ว่างเดิม) 355,320
1388	น.ส.กมลวรรณ แก้วเพชร	ปวส. การบัญชี	24-1-21-4203-001	เจ้าพนักงานพัสดุ	ปง.	24-1-21-4203-001	เจ้าพนักงานพัสดุ	ปง.	140,400 (11,700 x 12)	-	-	140,400

กองพัสดุและทรัพย์สิน

ที่	ชื่อ-สกุล	คุณวุฒิ การศึกษา	กรอบอัตรากำลังเดิม			กรอบอัตรากำลังใหม่			เงินเดือน	เงินประจำตำแหน่ง		หมายเหตุ
			เลขที่ ตำแหน่ง	ตำแหน่ง	ระดับ	เลขที่ ตำแหน่ง	ตำแหน่ง	ระดับ		เงินประจำ ตำแหน่ง	เงินค่าตอบแทน /เงินเพิ่มอื่นๆ	
1389	ว่าง	-	24-1-21-4203-005	เจ้าพนักงานพัสดุ	ปง./ชง.	24-1-21-4203-005	เจ้าพนักงานพัสดุ	ปง./ชง.	297,900 (ค่ากลางเงินเดือน)	-	-	(ว่างเดิม) 297,900
1390	ว่าง	-	24-1-21-4203-007	เจ้าพนักงานพัสดุ	ปง./ชง.	24-1-21-4203-007	เจ้าพนักงานพัสดุ	ปง./ชง.	297,900 (ค่ากลางเงินเดือน)	-	-	(ว่างเดิม) 297,900
1391	น.ส.สมศรี ศรีรัตน์	บริหารธุรกิจบัณฑิต	24-1-21-4101-010	เจ้าพนักงานธุรการ	ชง.	24-1-21-4101-010	เจ้าพนักงานธุรการ	ชง.	381,120 (31,760 x 12)	-	3,720 (310 x 12)	384,840

กองการเจ้าหน้าที่

ที่	ชื่อ-สกุล	คุณวุฒิการศึกษา	กรอบอัตราเก่าเดิม			กรอบอัตราค่าใหม่			เงินเดือน	เงินประจำตำแหน่ง		หมายเหตุ
			เลขที่ตำแหน่ง	ตำแหน่ง	ระดับ	เลขที่ตำแหน่ง	ตำแหน่ง	ระดับ		เงินประจำตำแหน่ง	เงินค่าตอบแทน/เงินเพิ่มอื่นๆ	
1392	น.ส.สุนิมา หาสกุล	รัฐประศาสนศาสตรมหาบัณฑิต	24-1-29-2101-016	ผู้อำนวยการกองการเจ้าหน้าที่ (นักบริหารงานทั่วไป)	กลาง	24-1-29-2101-016	ผู้อำนวยการกองการเจ้าหน้าที่ (นักบริหารงานทั่วไป)	กลาง	437,400 (36,450 × 12)	67,200 (5,600 × 12)	67,200 (5,600 × 12)	571,800
ฝ่ายสรรหาและบรรจุแต่งตั้ง												
1393	น.ส.ยินดี ประสมชาติ	รัฐประศาสนศาสตรมหาบัณฑิต	24-1-29-2101-002	หัวหน้าฝ่ายสรรหาและบรรจุแต่งตั้ง (นักบริหารงานทั่วไป)	ต้น	24-1-29-2101-002	หัวหน้าฝ่ายสรรหาและบรรจุแต่งตั้ง (นักบริหารงานทั่วไป)	ต้น	448,920 (37,410 × 12)	18,000 (1,500 × 12)	-	466,920
1394	น.ส.รุ่งกานต์ ศรีสกุลกานต์	บริหารธุรกิจบัณฑิต	24-1-29-3102-001	นักทรัพยากรบุคคล	ชก.	24-1-29-3102-001	นักทรัพยากรบุคคล	ชก.	276,960 (23,080 × 12)	-	-	276,960
1395	น.ส.ศศิธร ศิริวัฒน์	บริหารธุรกิจบัณฑิต	24-1-29-3102-003	นักทรัพยากรบุคคล	ปก.	24-1-29-3102-003	นักทรัพยากรบุคคล	ปก.	185,040 (15,420 × 12)	-	-	185,040
1396	น.ส.วรัชชล ดีละมัน	บริหารธุรกิจบัณฑิต	24-1-29-3102-004	นักทรัพยากรบุคคล	ปก.	24-1-29-3102-004	นักทรัพยากรบุคคล	ปก.	185,040 (15,420 × 12)	-	-	185,040
1397	ว่าง	-	24-1-29-3102-006	นักทรัพยากรบุคคล	ปก./ชก.	24-1-29-3102-006	นักทรัพยากรบุคคล	ปก./ชก.	355,320 (ค่ากลางเงินเดือน)	-	-	(ว่างเดิม) 355,320
1398	ว่าง	-	24-1-29-3102-007	นักทรัพยากรบุคคล	ปก./ชก.	24-1-29-3102-007	นักทรัพยากรบุคคล	ปก./ชก.	355,320 (ค่ากลางเงินเดือน)	-	-	(ว่างเดิม) 355,320
ฝ่ายส่งเสริมและพัฒนาบุคลากร												
1399	นางภัทรนิษฐ์ ยอดไกร	รัฐประศาสนศาสตรมหาบัณฑิต	24-1-29-2101-017	หัวหน้าฝ่ายส่งเสริมและพัฒนาบุคลากร (นักบริหารงานทั่วไป)	ต้น	24-1-29-2101-017	หัวหน้าฝ่ายส่งเสริมและพัฒนาบุคลากร (นักบริหารงานทั่วไป)	ต้น	435,720 (36,310 × 12)	18,000 (1,500 × 12)	-	453,720
1400	นายชพิงก์ สารี	บริหารธุรกิจบัณฑิต	24-1-29-3101-007	นักจัดการงานทั่วไป	ปก.	24-1-29-3101-007	นักจัดการงานทั่วไป	ปก.	222,240 (18,520 × 12)	-	-	222,240
1401	นางมนตรา สุวรรณลี	รัฐประศาสนศาสตรมหาบัณฑิต	24-1-01-3102-002	นักทรัพยากรบุคคล	ชก.	24-1-29-3102-002	นักทรัพยากรบุคคล	ชก.	522,960 (43,580 × 12)	-	4,200 (350 × 12)	527,160
1402	น.ส.สมฤดี วงศ์น้อย	บริหารธุรกิจบัณฑิต	24-1-29-3102-005	นักทรัพยากรบุคคล	ปก.	24-1-29-3102-005	นักทรัพยากรบุคคล	ปก.	185,040 (15,420 × 12)	-	-	185,040
1403	น.ส.วิภาวดี เพชรสลับแก้ว	ศิลปศาสตรบัณฑิต	24-1-29-3102-008	นักทรัพยากรบุคคล	ปก.	24-1-29-3102-008	นักทรัพยากรบุคคล	ปก.	190,080 (15,840 × 12)	-	-	190,080
ฝ่ายวินัยและส่งเสริมคุณธรรม												
1404	น.ส.จันทร์จิรา พรมแก้ว	บริหารธุรกิจบัณฑิต	24-1-29-2101-003	หัวหน้าฝ่ายวินัยและส่งเสริมคุณธรรม (นักบริหารงานทั่วไป)	ต้น	24-1-29-2101-003	หัวหน้าฝ่ายวินัยและส่งเสริมคุณธรรม (นักบริหารงานทั่วไป)	ต้น	455,520 (37,960 × 12)	18,000 (1,500 × 12)	-	473,520

กองการเจ้าหน้าที่

ที่	ชื่อ-สกุล	คุณวุฒิ การศึกษา	กรอบอัตรากำลังเดิม			กรอบอัตรากำลังใหม่			เงินเดือน	เงินประจำตำแหน่ง		หมายเหตุ
			เลขที่ ตำแหน่ง	ตำแหน่ง	ระดับ	เลขที่ ตำแหน่ง	ตำแหน่ง	ระดับ		เงินประจำ ตำแหน่ง	เงินค่าตอบแทน /เงินเพิ่มอื่นๆ	
1405	นายปฤทธา บุญตามช่วย	นิติศาสตรบัณฑิต	24-1-29-3105-003	นิติกร	ชก.	24-1-29-3105-003	นิติกร	ชก.	448,920 (37,410 × 12)	-	4,200 (350 × 12)	453,120
1406	นายนรธีร์ เพ็ชรพูล	นิติศาสตรบัณฑิต	24-1-29-3105-004	นิติกร	ปก.	24-1-29-3105-004	นิติกร	ปก.	448,920 (37,410 × 12)	-	-	448,920
งานธุรการ												
1407	น.ส.ทิพฟานี หะยีสะแม	ปวส. คอมพิวเตอร์ธุรกิจ	24-1-29-4101-012	เจ้าพนักงานธุรการ	ปง.	24-1-29-4101-012	เจ้าพนักงานธุรการ	ปง.	140,400 (11,700 × 12)	-	-	140,400
1408	นางสุดา ภัทรพงศ์พันธ์	บริหารธุรกิจบัณฑิต	24-1-29-4101-013	เจ้าพนักงานธุรการ	ชง.	24-1-29-4101-013	เจ้าพนักงานธุรการ	ชง.	318,960 (26,580 × 12)	-	6,000 (500 × 12)	324,960
1409	น.ส.รอฮานี เต๊ะ	ศึกษาศาสตรบัณฑิต	24-1-29-4101-021	เจ้าพนักงานธุรการ	ปง.	24-1-29-4101-021	เจ้าพนักงานธุรการ	ปง.	149,640 (12,470 × 12)	-	-	149,640

หน่วยตรวจสอบภายใน

ที่	ชื่อ-สกุล	คุณวุฒิ การศึกษา	กรอบอัตรากำลังเดิม			กรอบอัตรากำลังใหม่			เงินเดือน	เงินประจำตำแหน่ง		หมายเหตุ
			เลขที่ ตำแหน่ง	ตำแหน่ง	ระดับ	เลขที่ ตำแหน่ง	ตำแหน่ง	ระดับ		เงินประจำ ตำแหน่ง	เงินค่าตอบแทน /เงินเพิ่มอื่นๆ	
1410	นางสมร ขวัญนาคม	บริหารธุรกิจ มหาบัณฑิต	24-1-12-3205-001	นักวิชาการตรวจสอบภายใน	ชก.	24-1-12-3205-001	นักวิชาการตรวจสอบภายใน	ชก.	288,120 (24,010 × 12)	-	-	288,120
1411	ว่าง	-	24-1-12-3205-002	นักวิชาการตรวจสอบภายใน	ปก./ชก.	24-1-12-3205-002	นักวิชาการตรวจสอบภายใน	ปก./ชก.	355,320 (ค่ากลางเงินเดือน)	-	-	(ว่างเดิม) 355,320

ภาคผนวก



ประกาศองค์การบริหารส่วนจังหวัดนครราชสีมา ๓ ๕๕/๒๕๖๗
เรื่อง การกำหนดกองหรือส่วนราชการที่เรียกชื่ออย่างอื่นในสังกัดองค์การบริหารส่วนจังหวัดนครราชสีมา
และการแบ่งส่วนราชการภายใน สำนักปลัดองค์การบริหารส่วนจังหวัด
กอง หรือส่วนราชการที่เรียกชื่ออย่างอื่น แก้ไขเพิ่มเติม ฉบับที่ ๓ พ.ศ. ๒๕๖๗

ตามที่องค์การบริหารส่วนจังหวัดนครราชสีมาได้มีประกาศ เรื่อง การกำหนดกองหรือส่วนราชการที่เรียกชื่ออย่างอื่นในสังกัดองค์การบริหารส่วนจังหวัดนครราชสีมา และการแบ่งส่วนราชการภายใน สำนักปลัดองค์การบริหารส่วนจังหวัด กอง หรือส่วนราชการที่เรียกชื่ออย่างอื่น ลงวันที่ ๒๙ กันยายน ๒๕๖๖ ซึ่งแก้ไขเพิ่มเติมโดยประกาศองค์การบริหารส่วนจังหวัดนครราชสีมา เรื่อง การกำหนดกองหรือส่วนราชการที่เรียกชื่ออย่างอื่นในสังกัดองค์การบริหารส่วนจังหวัดนครราชสีมา และการแบ่งส่วนราชการภายใน สำนักปลัดองค์การบริหารส่วนจังหวัด กอง หรือส่วนราชการที่เรียกชื่ออย่างอื่น แก้ไขเพิ่มเติม พ.ศ. ๒๕๖๗ ลงวันที่ ๒๔ กันยายน ๒๕๖๗ และประกาศองค์การบริหารส่วนจังหวัดนครราชสีมา เรื่อง การกำหนดกองหรือส่วนราชการที่เรียกชื่ออย่างอื่นในสังกัดองค์การบริหารส่วนจังหวัดนครราชสีมา และการแบ่งส่วนราชการภายใน สำนักปลัดองค์การบริหารส่วนจังหวัด กอง หรือส่วนราชการที่เรียกชื่ออย่างอื่น แก้ไขเพิ่มเติม ฉบับที่ ๒ พ.ศ. ๒๕๖๗ ลงวันที่ ๒๔ กันยายน ๒๕๖๗ นั้น

คณะกรรมการข้าราชการองค์การบริหารส่วนจังหวัด จังหวัดนครราชสีมา (ก.จ.จ.นครราชสีมา) ในการประชุมครั้งที่ ๑๑/๒๕๖๗ เมื่อวันที่ ๒๕ พฤศจิกายน ๒๕๖๗ มีมติเห็นชอบให้องค์การบริหารส่วนจังหวัดนครราชสีมา ปรับขนาดโรงพยาบาลส่งเสริมสุขภาพตำบลในสังกัดกองสาธารณสุข จำนวน ๖ แห่ง ฉะนั้น เพื่อเป็นการส่งเสริมและพัฒนาการให้บริการประชาชนให้ได้รับการบริหารด้านการแพทย์อย่างทั่วถึงและเท่าเทียม อาศัยอำนาจตามประกาศคณะกรรมการข้าราชการองค์การบริหารส่วนจังหวัด จังหวัดนครราชสีมา เรื่อง หลักเกณฑ์และเงื่อนไขเกี่ยวกับการบริหารงานบุคคลขององค์การบริหารส่วนจังหวัด (ฉบับที่ ๓๗) พ.ศ. ๒๕๖๓ ลงวันที่ ๙ พฤศจิกายน ๒๕๖๓ และประกาศคณะกรรมการข้าราชการองค์การบริหารส่วนจังหวัด จังหวัดนครราชสีมา เรื่อง กำหนดกองสำนัก หรือส่วนราชการที่เรียกชื่ออย่างอื่นขององค์การบริหารส่วนจังหวัด พ.ศ. ๒๕๖๓ ลงวันที่ ๙ พฤศจิกายน ๒๕๖๓ และมีมติคณะกรรมการข้าราชการองค์การบริหารส่วนจังหวัด จังหวัดนครราชสีมา (ก.จ.จ.นครราชสีมา) ในการประชุมครั้งที่ ๑๑/๒๕๖๗ เมื่อวันที่ ๒๕ พฤศจิกายน ๒๕๖๗ จึงออกประกาศไว้ ดังนี้

ข้อ ๑ ประกาศนี้ให้ใช้บังคับตั้งแต่วันถัดจากวันประกาศเป็นต้นไป

ข้อ ๒ ให้ยกเลิกความใน (๗) (๒๗) (๒๘) (๔๔) (๕๒) (๕๓) และ (๕๔) ของข้อ ๕ ๕.๓ ๕.๓.๒ แห่งประกาศองค์การบริหารส่วนจังหวัดนครราชสีมา เรื่อง การกำหนดกองหรือส่วนราชการที่เรียกชื่ออย่างอื่นในสังกัดองค์การบริหารส่วนจังหวัดนครราชสีมา และการแบ่งส่วนราชการภายใน สำนักปลัดองค์การบริหารส่วนจังหวัด กอง หรือส่วนราชการที่เรียกชื่ออย่างอื่น แก้ไขเพิ่มเติม พ.ศ. ๒๕๖๗ ลงวันที่ ๒๔ กันยายน ๒๕๖๗ และให้ใช้ความต่อไปนี้แทน

“ (๗) โรงพยาบาลส่งเสริมสุขภาพตำบลปะลูกาสามะ	ขนาดใหญ่
(๒๗) โรงพยาบาลส่งเสริมสุขภาพตำบลบ้านสาว	ขนาดกลาง
(๒๘) โรงพยาบาลส่งเสริมสุขภาพตำบลเรียง	ขนาดกลาง
(๔๔) โรงพยาบาลส่งเสริมสุขภาพตำบลบ้านป่าไผ่	ขนาดกลาง
(๕๒) โรงพยาบาลส่งเสริมสุขภาพตำบลเยื้อง	ขนาดกลาง
(๕๓) โรงพยาบาลส่งเสริมสุขภาพตำบลละหาร	ขนาดใหญ่
(๕๔) โรงพยาบาลส่งเสริมสุขภาพตำบลจอบะ	ขนาดใหญ่”

/ข้อ ๒...

ข้อ ๓ ความในส่วนอื่นให้เป็นไปตามประกาศเดิมทุกประการ

จึงประกาศให้ทราบโดยทั่วกัน

ประกาศ ณ วันที่ ๖ ธันวาคม พ.ศ. ๒๕๖๗



(นายภูเชิง ยาวอหะซัน)

นายกองค์การบริหารส่วนจังหวัดนราธิวาส



แผนอัตรากำลัง 3 ปี

ขององค์การบริหารส่วนจังหวัดนราธิวาส

ประจำปีงบประมาณ พ.ศ. 2567 - 2569

ปรับปรุงครั้งที่ 3 พ.ศ. 2567

ฝ่ายสรรหาและบรรจุแต่งตั้ง
กองการเจ้าหน้าที่