



แผนอัตรากำลัง 3 ปี

ขององค์การบริหารส่วนจังหวัดนราธิวาส

ประจำปีงบประมาณ

พ.ศ. 2567 – 2569

ปรับปรุงครั้งที่
พ.ศ.2567

3



ฝ่ายสรรหาและบรรจุแต่งตั้ง
กองการเจ้าหน้าที่

-  0 7351 7950 - 52 ต่อ 1981
-  saraban@narathiwatpao.go.th
-  www.narathiwatpao.go.th
-  องค์การบริหารส่วนจังหวัดนราธิวาส



ประกาศองค์การบริหารส่วนจังหวัดนราธิวาส ๓๕๖/๒๕๖๗
เรื่อง แผนอัตรากำลัง ๓ ปี ขององค์การบริหารส่วนจังหวัดนราธิวาส
ประจำปีงบประมาณ พ.ศ. ๒๕๖๗ - ๒๕๖๙ ปรับปรุงครั้งที่ ๓ พ.ศ. ๒๕๖๗

ด้วยคณะกรรมการข้าราชการองค์การบริหารส่วนจังหวัด จังหวัดนราธิวาส (ก.จ.จ.นราธิวาส) ในการประชุมครั้งที่ ๑๑/๒๕๖๗ เมื่อวันที่ ๒๕ พฤศจิกายน ๒๕๖๗ ได้มีมติเห็นชอบการปรับปรุงแผนอัตรากำลัง ๓ ปี ขององค์การบริหารส่วนจังหวัดนราธิวาส (ประจำปีงบประมาณ พ.ศ. ๒๕๖๗ - ๒๕๖๙) ครั้งที่ ๓ พ.ศ. ๒๕๖๗ รายละเอียดดังนี้

๑. ยุบเลิก กรอบอัตรากำลังลูกจ้างประจำ ตำแหน่ง ยาม เลขที่ตำแหน่ง ๒๘ ฝ่ายอำนวยการ สำนักปลัดองค์การบริหารส่วนจังหวัด เนื่องด้วยเป็นตำแหน่งที่ว่างลงจากการลาออก

๒. กำหนดตำแหน่ง นักวิชาการสาธารณสุข ปฏิบัติการ/ชำนาญการ จำนวน ๑ อัตรา เลขที่ตำแหน่ง ๒๔-๑-๐๖-๓๖๐๑-๓๘๒(ถ) สังกัด กลุ่มส่งเสริมป้องกันควบคุมโรค โรงพยาบาลส่งเสริมสุขภาพตำบลลูโบะสาวอ กองสาธารณสุข

๓. ปรับขนาดโรงพยาบาลส่งเสริมสุขภาพตำบล กองสาธารณสุข จำนวน ๗ แห่ง ดังนี้

๓.๑ ปรับจากขนาดกลาง (M) เป็นขนาดใหญ่ (L) จำนวน ๓ แห่ง ได้แก่

- โรงพยาบาลส่งเสริมสุขภาพตำบลปะลุกาสาเมาะ อำเภอบาเจาะ
- โรงพยาบาลส่งเสริมสุขภาพตำบลละหาร อำเภอยี่งอ
- โรงพยาบาลส่งเสริมสุขภาพตำบลจอบาะ อำเภอยี่งอ

๓.๒ ปรับจากขนาดเล็ก (S) เป็นขนาดกลาง (M) จำนวน ๔ แห่ง ได้แก่

- โรงพยาบาลส่งเสริมสุขภาพตำบลบ้านสาวอ อำเภอรือเสาะ
- โรงพยาบาลส่งเสริมสุขภาพตำบลเรียง อำเภอรือเสาะ
- โรงพยาบาลส่งเสริมสุขภาพตำบลบ้านป่าไผ่ อำเภอศรีสาคร
- โรงพยาบาลส่งเสริมสุขภาพตำบลยี่งอ อำเภอยี่งอ

อาศัยอำนาจตามความในข้อ ๒๐ และข้อ ๒๒ แห่งประกาศคณะกรรมการข้าราชการองค์การบริหารส่วนจังหวัด จังหวัดนราธิวาส (ก.จ.จ.นราธิวาส) เรื่อง หลักเกณฑ์และเงื่อนไขเกี่ยวกับการบริหารงานบุคคลขององค์การบริหารส่วนจังหวัด ลงวันที่ ๖ พฤศจิกายน ๒๕๔๕ ประกอบกับข้อ ๘๓ แห่งประกาศคณะกรรมการข้าราชการองค์การบริหารส่วนจังหวัด จังหวัดนราธิวาส (ก.จ.จ.นราธิวาส) เรื่อง หลักเกณฑ์และเงื่อนไขเกี่ยวกับพนักงานจ้าง ลงวันที่ ๑๓ กรกฎาคม ๒๕๔๗ หนังสือสำนักงาน ก.จ. ที่ มท ๐๘๐๙.๒/ว ๓๑ ลงวันที่ ๒๘ มีนาคม ๒๕๖๕ เรื่อง ชักซ้อมแนวทางปฏิบัติการปรับปรุงโครงสร้างส่วนราชการเพื่อรองรับการถ่ายโอนภารกิจสถานีอนามัยเฉลิมพระเกียรติ ๖๐ พรรษา นวมินทราชินี และโรงพยาบาลส่งเสริมสุขภาพตำบลให้แก่องค์การบริหารส่วนจังหวัด หนังสือสำนักงาน ก.จ. ที่ มท ๐๘๐๙.๒/ว ๘๒ ลงวันที่ ๑๓ สิงหาคม ๒๕๖๗ เรื่อง การกำหนดกรอบอัตรากำลังข้าราชการองค์การบริหารส่วนจังหวัดของสถานีอนามัยเฉลิมพระเกียรติ ๖๐ พรรษา นวมินทราชินี และโรงพยาบาลส่งเสริมสุขภาพตำบล เพิ่มเติม หนังสือสำนักงาน ก.จ. ก.ท. และ ก.อบต. ที่ มท ๐๘๐๙.๒/ว ๓๖ ลงวันที่ ๑๐ มีนาคม ๒๕๖๖ เรื่อง การจัดทำแผนอัตรากำลัง ๓ ปี ประจำปีงบประมาณ พ.ศ. ๒๕๖๗ - ๒๕๖๙ องค์การบริหารส่วนจังหวัดนราธิวาส และมติคณะกรรมการข้าราชการองค์การบริหารส่วนจังหวัด จังหวัดนราธิวาส (ก.จ.จ.นราธิวาส) ในการประชุมครั้งที่ ๑๑/๒๕๖๗ เมื่อวันที่ ๒๕ พฤศจิกายน ๒๕๖๗

/องค์การ...

องค์การบริหารส่วนจังหวัดนราธิวาส จึงประกาศใช้แผนอัตรากำลัง ๓ ปี ขององค์การบริหารส่วนจังหวัดนราธิวาส ประจำปีงบประมาณ พ.ศ. ๒๕๖๗ - ๒๕๖๙ ปรับปรุงครั้งที่ ๓ พ.ศ. ๒๕๖๗

จึงประกาศให้ทราบโดยทั่วกัน

ประกาศ ณ วันที่ ๖ ธันวาคม พ.ศ. ๒๕๖๗

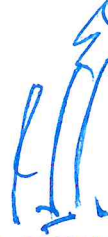

(นายภูเช็ง ยาวอหะซัน)

นายกองค์การบริหารส่วนจังหวัดนราธิวาส

คำนำ

แผนอัตรากำลัง ๓ ปี ขององค์การบริหารส่วนจังหวัดนราธิวาส เป็นเครื่องมือในการวางแผนอัตรากำลังคน พัฒนาคคน ภายในสังกัดองค์การบริหารส่วนจังหวัดนราธิวาสให้ดำเนินการตามภารกิจขององค์การบริหารส่วนจังหวัดนราธิวาส ได้สำเร็จตามวัตถุประสงค์และเป็นไปอย่างมีประสิทธิภาพและประสิทธิผล

การจัดทำแผนอัตรากำลัง ๓ ปี ทำให้องค์การบริหารส่วนจังหวัดนราธิวาส สามารถคาดคะเนได้ว่า ในอนาคตในช่วง ๓ ปี ข้างหน้า จะมีการใช้อัตรากำลังข้าราชการองค์การบริหารส่วนจังหวัด ลูกจ้างประจำ และพนักงานจ้าง ตำแหน่งใด จำนวนเท่าใด จึงจะเหมาะสมกับปริมาณงานและภารกิจขององค์การบริหารส่วนจังหวัดนราธิวาส อีกทั้งเป็นการกำหนดทิศทางและเป้าหมายในการพัฒนาอัตรากำลังข้าราชการองค์การบริหารส่วนจังหวัด ลูกจ้าง และพนักงานจ้าง และใช้เป็นเครื่องมือในการควบคุมภาระค่าใช้จ่ายด้านการบริหารงานบุคคลไม่ให้เกินกว่าร้อยละ ๔๐ ของงบประมาณรายจ่ายประจำปี ได้อีกด้วย

องค์การบริหารส่วนจังหวัดนราธิวาส ได้มีการวางแผนอัตรากำลังใช้ประกอบในการจัดสรรงบประมาณ ด้านการสรรหาข้าราชการองค์การบริหารส่วนจังหวัด ลูกจ้างประจำ และพนักงานจ้าง เพื่อให้การบริหารงานขององค์การบริหารส่วนจังหวัดนราธิวาสเกิดประโยชน์ ต่อประชาชน เกิดผลสัมฤทธิ์ต่อภารกิจตามอำนาจหน้าที่ที่มีประสิทธิภาพ มีความคุ้มค่า สามารถลดขั้นตอนการปฏิบัติงาน ยุบเลิกหน่วยงานที่ไม่จำเป็น ตอบสนองความต้องการของประชาชนได้เป็นอย่างดี จึงปรับปรุงแผนอัตรากำลัง ๓ ปี ขององค์การบริหารส่วนจังหวัดนราธิวาส ประจำปีงบประมาณ พ.ศ. ๒๕๖๗ - ๒๕๖๙ ครั้งที่ ๓ พ.ศ. ๒๕๖๗

องค์การบริหารส่วนจังหวัดนราธิวาส

สารบัญ

	หน้า
๑. หลักการและเหตุผล	๑
๒. วัตถุประสงค์	๒
๓. โครงสร้างการกำหนดส่วนราชการ	
๓.๑ โครงสร้างส่วนราชการ	๓
๓.๒ กรอบตำแหน่งและกรอบอัตรากำลัง	๑๓
๔. ภาระค่าใช้จ่ายเกี่ยวกับเงินเดือนและประโยชน์ตอบแทนอื่น	๔๔
๕. แผนภูมิโครงสร้างการแบ่งส่วนราชการตามแผนอัตรากำลัง ๓ ปี	๘๖
๖. บัญชีแสดงจัดคนลงสู่ตำแหน่งและการกำหนดเลขที่ตำแหน่งในส่วนราชการ	
- สำนักปลัดองค์การบริหารส่วนจังหวัด	๑๙๕
- สำนักงานเลขานุการองค์การบริหารส่วนจังหวัด	๑๙๙
- กองคลัง	๒๐๑
- กองช่าง	๒๐๓
- กองสาธารณสุข	๒๐๙
- กองยุทธศาสตร์และงบประมาณ	๒๖๘
- กองการศึกษา ศาสนา และวัฒนธรรม	๒๗๐
- กองพัสดุและทรัพย์สิน	๒๗๒
- กองการเจ้าหน้าที่	๒๗๔
- หน่วยตรวจสอบภายใน	๒๗๖

ภาคผนวก

- ประกาศ อบจ.นราธิวาส เรื่อง การกำหนดกองหรือส่วนราชการที่เรียกชื่ออย่างอื่นในสังกัดองค์การบริหารส่วนจังหวัดนราธิวาส และการแบ่งส่วนราชการภายใน สำนักปลัดองค์การบริหารส่วนจังหวัด กอง หรือส่วนราชการที่เรียกชื่ออย่างอื่น แก้ไขเพิ่มเติม ฉบับที่ ๓ พ.ศ. ๒๕๖๗

๑. หลักการและเหตุผล

๑.๑ ประกาศคณะกรรมการกลางข้าราชการองค์การบริหารส่วนจังหวัด (ก.จ.) เรื่อง มาตรฐานทั่วไปเกี่ยวกับอัตราตำแหน่งและมาตรฐานของตำแหน่ง ลงวันที่ ๒๒ พฤศจิกายน ๒๕๔๔ และ (ฉบับที่ ๒) พ.ศ.๒๕๕๘ ลงวันที่ ๔ กันยายน ๒๕๕๘ กำหนดให้คณะกรรมการข้าราชการองค์การบริหารส่วนจังหวัด (ก.จ.จ.) พิจารณากำหนดตำแหน่งข้าราชการหรือพนักงานส่วนท้องถิ่นว่า จะมีตำแหน่งใด ระดับใด อยู่ในส่วนราชการใด จำนวนเท่าใด ให้คำนึงถึงภาระหน้าที่ความรับผิดชอบ ลักษณะงานที่ต้องปฏิบัติ ความยาก ปริมาณและคุณภาพของงานตลอดจนทั้งภาระค่าใช้จ่ายด้านบุคคลขององค์การบริหารส่วนจังหวัด โดยให้องค์การบริหารส่วนจังหวัด จัดทำแผนอัตรากำล้างของข้าราชการองค์การบริหารส่วนจังหวัด เพื่อใช้ในการกำหนดตำแหน่ง โดยความเห็นชอบของคณะกรรมการข้าราชการองค์การบริหารส่วนจังหวัด (ก.จ.จ.) ทั้งนี้ ให้เป็นไปตามหลักเกณฑ์ และวิธีการที่คณะกรรมการกลางข้าราชการองค์การบริหารส่วนจังหวัด (ก.จ.) กำหนด

๑.๒ คณะกรรมการกลางข้าราชการองค์การบริหารส่วนจังหวัด (ก.จ.) ได้มีมติเห็นชอบประกาศการกำหนดตำแหน่งข้าราชการองค์การบริหารส่วนจังหวัด โดยกำหนดแนวทางให้องค์การบริหารส่วนจังหวัดจัดทำแผนอัตรากำล้างขององค์การบริหารส่วนจังหวัด เพื่อเป็นกรอบในการกำหนดตำแหน่งและการใช้ตำแหน่งข้าราชการองค์การบริหารส่วนจังหวัด โดยเสนอให้คณะกรรมการข้าราชการองค์การบริหารส่วนจังหวัด (ก.จ.จ.) พิจารณาให้ความเห็นชอบ โดยกำหนดให้องค์การบริหารส่วนจังหวัด แต่งตั้งคณะกรรมการจัดทำแผนอัตรากำล้าง วิเคราะห์อำนาจหน้าที่และภารกิจขององค์การบริหารส่วนจังหวัด วิเคราะห์ความต้องการกำลังคน วิเคราะห์การวางแผนการใช้กำลังคน จัดทำกรอบอัตรากำล้าง และกำหนดหลักเกณฑ์และเงื่อนไข ในการกำหนดตำแหน่งข้าราชการองค์การบริหารส่วนจังหวัด ตามแผนอัตรากำล้าง ๓ ปี

๑.๓ คณะกรรมการกลางข้าราชการองค์การบริหารส่วนจังหวัด (ก.จ.) ได้มีมติเห็นชอบประกาศมาตรฐานทั่วไปเกี่ยวกับโครงสร้างส่วนราชการและระดับตำแหน่งขององค์การบริหารส่วนจังหวัด ประกาศมาตรฐานทั่วไปเกี่ยวกับโครงสร้างการแบ่งส่วนราชการ วิธีการบริหารและการปฏิบัติงานของข้าราชการองค์การบริหารส่วนจังหวัด และกิจการอันเกี่ยวกับการบริหารงานบุคคลในองค์การบริหารส่วนจังหวัด และประกาศกำหนดกอง สำนัก หรือส่วนราชการที่เรียกชื่ออย่างอื่นขององค์การบริหารส่วนจังหวัด โดยให้องค์การบริหารส่วนจังหวัดกำหนดโครงสร้างการแบ่งส่วนราชการ เพื่อรองรับอำนาจหน้าที่ตามที่กำหนดในกฎหมายจัดตั้งองค์การบริหารส่วนจังหวัด กฎหมายว่าด้วยการกำหนดแผนและขั้นตอนการกระจายอำนาจให้แก่องค์การบริหารส่วนจังหวัด และกฎหมายอื่นที่กำหนดอำนาจหน้าที่ให้แก่องค์การบริหารส่วนจังหวัด

๑.๔ คณะกรรมการกลางข้าราชการองค์การบริหารส่วนจังหวัด (ก.จ.) ได้มีมติกำหนดแนวทางปฏิบัติการปรับปรุงโครงสร้างส่วนราชการเพื่อรองรับการถ่ายโอนภารกิจสถานีนอนามัยเฉลิมพระเกียรติ ๖๐ พรรชนานวมินทร์ราชินี และโรงพยาบาลส่งเสริมสุขภาพตำบลให้แก่องค์การบริหารส่วนจังหวัด และกำหนดกรอบอัตรากำล้างข้าราชการองค์การบริหารส่วนจังหวัดของสถานีนอนามัยเฉลิมพระเกียรติ ๖๐ พรรชนานวมินทร์ราชินี และโรงพยาบาลส่งเสริมสุขภาพตำบล

๑.๕ จากหลักการและเหตุผลดังกล่าว องค์การบริหารส่วนจังหวัดนราธิวาส จึงได้ปรับปรุงแผนอัตรากำล้าง ๓ ปี ประจำปีงบประมาณ พ.ศ.๒๕๖๗ - ๒๕๖๙ ครั้งที่ ๓ พ.ศ. ๒๕๖๗ ขึ้น

๒. วัตถุประสงค์

๒.๑ เพื่อให้องค์การบริหารส่วนจังหวัดนราธิวาส มีโครงสร้างการแบ่งส่วนราชการ ภารกิจ อำนาจหน้าที่ และการบริหารงานที่เหมาะสมไม่ซ้ำซ้อน

๒.๒ เพื่อให้องค์การบริหารส่วนจังหวัดนราธิวาส มีการกำหนดประเภทตำแหน่ง สายงาน การจัด อัตรากำลัง โครงสร้างส่วนราชการให้เหมาะสมกับอำนาจหน้าที่ขององค์การบริหารส่วนจังหวัดนราธิวาส ตามพระราชบัญญัติองค์การบริหารส่วนจังหวัด พ.ศ. ๒๕๔๐ (แก้ไขเพิ่มเติมถึงฉบับที่ ๕ พ.ศ.๒๕๖๒) และ พระราชบัญญัติกำหนดแผนและขั้นตอนการกระจายอำนาจให้องค์กรปกครองส่วนท้องถิ่น พ.ศ. ๒๕๔๒

๒.๓ เพื่อให้คณะกรรมการข้าราชการองค์การบริหารส่วนจังหวัด (ก.จ.จ.) สามารถตรวจสอบการกำหนด ตำแหน่งและการใช้ตำแหน่งข้าราชการองค์การบริหารส่วนจังหวัด ลูกจ้างประจำ และพนักงานจ้าง ว่าถูกต้อง เหมาะสมกับภารกิจ อำนาจหน้าที่ ความรับผิดชอบของส่วนราชการนั้นหรือไม่

๒.๔ เพื่อเป็นแนวทางการดำเนินการวางแผน การพัฒนาบุคลากรขององค์การบริหารส่วนจังหวัด นราธิวาส ให้มีประสิทธิภาพ

๒.๕ เพื่อให้องค์การบริหารส่วนจังหวัดนราธิวาส สามารถวางแผนอัตรากำลังในการบรรจุแต่งตั้ง ข้าราชการองค์การบริหารส่วนจังหวัด ลูกจ้างประจำ และพนักงานจ้าง ส่งผลให้การบริหารงานขององค์การบริหาร ส่วนจังหวัดนราธิวาส เกิดประโยชน์ต่อประชาชน เกิดผลสัมฤทธิ์ต่อภารกิจตามอำนาจหน้าที่ความรับผิดชอบอย่าง มีประสิทธิภาพ มีความคุ้มค่า สามารถลดขั้นตอนการปฏิบัติงาน มีการลดภารกิจและยุบเลิกหน่วยงานที่ไม่จำเป็น การปฏิบัติภารกิจสามารถให้บริการสาธารณะ แก้ไขปัญหา และตอบสนองความต้องการของประชาชนได้เป็น อย่างดี

๒.๖ เพื่อให้องค์การบริหารส่วนจังหวัดนราธิวาส สามารถควบคุมภาระค่าใช้จ่ายด้านการบริหารงาน บุคคลให้เป็นไปตามที่กฎหมายกำหนด

๓. โครงสร้างการกำหนดส่วนราชการ

๓.๑ โครงสร้างส่วนราชการ

โครงสร้างตามแผนอัตรากำลังปัจจุบัน	โครงสร้างตามแผนอัตรากำลังใหม่	หมายเหตุ
<p>๑. สำนักปลัด อบจ.</p> <p>๑.๑ <u>ฝ่ายอำนวยการ</u></p> <ul style="list-style-type: none"> - งานธุรการ - งานประชุมข้าราชการและผู้บริหาร - งานวิเทศสัมพันธ์ - งานส่งเสริมและพัฒนาเทคโนโลยีสารสนเทศ - งานราชการทั่วไป - งานรัฐพิธี ราชพิธี พิธีการต่างๆ - งานป้องกันและบรรเทาสาธารณภัย - งานเทศกิจ - งานรักษาความสงบเรียบร้อย - งานคุ้มครอง ดูแลและบำรุงรักษาทรัพยากรธรรมชาติและ - งานประสานหน่วยงานอื่นๆ - งานอื่นที่ไม่มีส่วนราชการได้รับผิดชอบ <p>๑.๒ <u>ฝ่ายนิติการ</u></p> <ul style="list-style-type: none"> - งานนิติการ - งานการพาณิชย์ - งานการเลือกตั้ง - งานการสอบสวน - งานกิจการขนส่ง - งานทะเบียนขนส่ง - งานตราข้อบัญญัติองค์การบริหารส่วนจังหวัดที่ไม่ใช่ข้อบัญญัติงบประมาณรายจ่าย - งานอื่นๆ ที่เกี่ยวข้องและที่ได้รับมอบหมาย <p>๑.๓ <u>ฝ่ายสวัสดิการสังคม</u></p> <ul style="list-style-type: none"> - งานสังคมสงเคราะห์ - งานส่งเสริมการเกษตร - งานส่งเสริมและพัฒนาอาชีพ - งานพัฒนาคุณภาพชีวิตเด็ก สตรี ผู้สูงอายุ - งานสวัสดิการสังคม - งานพัฒนาคุณภาพชีวิต งานพัฒนาสังคมและจัดระเบียบชุมชน - งานพัฒนาสังคมและผู้ด้อยโอกาส 	<p>๑. สำนักปลัด อบจ.</p> <p>๑.๑ <u>ฝ่ายอำนวยการ</u></p> <ul style="list-style-type: none"> - งานธุรการ - งานประชุมข้าราชการและผู้บริหาร - งานวิเทศสัมพันธ์ - งานส่งเสริมและพัฒนาเทคโนโลยีสารสนเทศ - งานราชการทั่วไป - งานรัฐพิธี ราชพิธี พิธีการต่างๆ - งานป้องกันและบรรเทาสาธารณภัย - งานเทศกิจ - งานรักษาความสงบเรียบร้อย - งานคุ้มครอง ดูแลและบำรุงรักษาทรัพยากรธรรมชาติและ - งานประสานหน่วยงานอื่นๆ - งานอื่นที่ไม่มีส่วนราชการได้รับผิดชอบ <p>๑.๒ <u>ฝ่ายนิติการ</u></p> <ul style="list-style-type: none"> - งานนิติการ - งานการพาณิชย์ - งานการเลือกตั้ง - งานการสอบสวน - งานกิจการขนส่ง - งานทะเบียนขนส่ง - งานตราข้อบัญญัติองค์การบริหารส่วนจังหวัดที่ไม่ใช่ข้อบัญญัติงบประมาณรายจ่าย - งานอื่นๆ ที่เกี่ยวข้องและที่ได้รับมอบหมาย <p>๑.๓ <u>ฝ่ายสวัสดิการสังคม</u></p> <ul style="list-style-type: none"> - งานสังคมสงเคราะห์ - งานส่งเสริมการเกษตร - งานส่งเสริมและพัฒนาอาชีพ - งานพัฒนาคุณภาพชีวิตเด็ก สตรี ผู้สูงอายุ - งานสวัสดิการสังคม - งานพัฒนาคุณภาพชีวิต งานพัฒนาสังคมและจัดระเบียบชุมชน - งานพัฒนาสังคมและผู้ด้อยโอกาส 	

โครงสร้างตามแผนอัตรากำลังปัจจุบัน	โครงสร้างตามแผนอัตรากำลังใหม่	หมายเหตุ
<p>- งานอื่นๆ ที่เกี่ยวข้องและที่ได้รับมอบหมาย</p> <p>๑.๔ ฝ่ายส่งเสริมการท่องเที่ยว</p> <ul style="list-style-type: none"> - งานพัฒนาการท่องเที่ยว - งานส่งเสริมการท่องเที่ยว - งานประสานเกี่ยวกับการท่องเที่ยวกับหน่วยงานต่างๆ ที่เกี่ยวข้อง - งานอื่นๆ ที่เกี่ยวข้องและที่ได้รับมอบหมาย <p>๒. สำนักงานเลขาธิการองค์การบริหารส่วนจังหวัด</p> <p>๒.๑ ฝ่ายกิจการคณะผู้บริหาร</p> <ul style="list-style-type: none"> - งานการประชุมกรรมการต่างๆของคณะผู้บริหารงานจัดทำระเบียบวาระการประชุมและรายงานการประชุมของคณะผู้บริหาร - งานติดตามผลการปฏิบัติงานตามมติของคณะผู้บริหาร - งานระเบียบการทะเบียนประวัติของคณะผู้บริหาร - งานสิทธิสวัสดิการของคณะผู้บริหาร งานบริการข้อมูลสถิติ ช่วยเหลือให้คำแนะนำทางวิชาการเกี่ยวกับกิจการคณะผู้บริหาร - งานการประชาสัมพันธ์กิจการสภา อบจ. - งานอื่นๆ ที่เกี่ยวข้องและได้รับมอบหมาย <p>๒.๒ ฝ่ายกิจการสภา</p> <ul style="list-style-type: none"> - งานส่งเสริมและพัฒนาสมาชิกสภาองค์การบริหารส่วนจังหวัด - งานการจัดทำทะเบียนประวัติ งานระเบียบการทะเบียนประวัติ - งานสิทธิและสวัสดิการของคณะผู้บริหารและสมาชิกสภาองค์การบริหารส่วนจังหวัด - งานออกบัตรประจำตัวและหนังสือรับรองของคณะผู้บริหารและของสมาชิกสภาองค์การบริหารส่วนจังหวัด - งานเลขานุการของคณะผู้บริหารองค์การบริหารส่วนจังหวัด <p>๒.๓ ฝ่ายการประชุม</p> <ul style="list-style-type: none"> - งานการประชุมสภาองค์การบริหารส่วนจังหวัด - งานการจัดระเบียบวาระและรายงานการประชุมคณะกรรมการต่างๆ ของสภาองค์การบริหาร 	<p>- งานอื่นๆ ที่เกี่ยวข้องและที่ได้รับมอบหมาย</p> <p>๑.๔ ฝ่ายส่งเสริมการท่องเที่ยว</p> <ul style="list-style-type: none"> - งานพัฒนาการท่องเที่ยว - งานส่งเสริมการท่องเที่ยว - งานประสานเกี่ยวกับการท่องเที่ยวกับหน่วยงานต่างๆ ที่เกี่ยวข้อง - งานอื่นๆ ที่เกี่ยวข้องและที่ได้รับมอบหมาย <p>๒. สำนักงานเลขาธิการองค์การบริหารส่วนจังหวัด</p> <p>๒.๑ ฝ่ายกิจการคณะผู้บริหาร</p> <ul style="list-style-type: none"> - งานการประชุมกรรมการต่างๆของคณะผู้บริหารงานจัดทำระเบียบวาระการประชุมและรายงานการประชุมของคณะผู้บริหาร - งานติดตามผลการปฏิบัติงานตามมติของคณะผู้บริหาร - งานระเบียบการทะเบียนประวัติของคณะผู้บริหาร - งานสิทธิสวัสดิการของคณะผู้บริหาร งานบริการข้อมูลสถิติ ช่วยเหลือให้คำแนะนำทางวิชาการเกี่ยวกับกิจการคณะผู้บริหาร - งานการประชาสัมพันธ์กิจการสภา อบจ. - งานอื่นๆ ที่เกี่ยวข้องและได้รับมอบหมาย <p>๒.๒ ฝ่ายกิจการสภา</p> <ul style="list-style-type: none"> - งานส่งเสริมและพัฒนาสมาชิกสภาองค์การบริหารส่วนจังหวัด - งานการจัดทำทะเบียนประวัติ งานระเบียบการทะเบียนประวัติ - งานสิทธิและสวัสดิการของคณะผู้บริหารและสมาชิกสภาองค์การบริหารส่วนจังหวัด - งานออกบัตรประจำตัวและหนังสือรับรองของคณะผู้บริหารและของสมาชิกสภาองค์การบริหารส่วนจังหวัด - งานเลขานุการของคณะผู้บริหารองค์การบริหารส่วนจังหวัด <p>๒.๓ ฝ่ายการประชุม</p> <ul style="list-style-type: none"> - งานการประชุมสภาองค์การบริหารส่วนจังหวัด - งานการจัดระเบียบวาระและรายงานการประชุมคณะกรรมการต่างๆ ของสภาองค์การบริหาร 	

โครงสร้างตามแผนอัตรากำลังปัจจุบัน	โครงสร้างตามแผนอัตรากำลังใหม่	หมายเหตุ
<p>ส่วนจังหวัด</p> <ul style="list-style-type: none"> - งานกฎหมายและระเบียบข้อบังคับการประชุม - งานเลขานุการสภาองค์การบริหารส่วนจังหวัด - งานตั้งกระทู้ถาม ข้อซักถาม ขององค์การบริหารส่วนจังหวัดนราธิวาส - งานธุรการ งานสารบรรณ งานการเจ้าหน้าที่ - งานอื่นๆ ที่เกี่ยวข้องและที่ได้รับมอบหมาย 	<p>ส่วนจังหวัด</p> <ul style="list-style-type: none"> - งานกฎหมายและระเบียบข้อบังคับการประชุม - งานเลขานุการสภาองค์การบริหารส่วนจังหวัด - งานตั้งกระทู้ถาม ข้อซักถาม ขององค์การบริหารส่วนจังหวัดนราธิวาส - งานธุรการ งานสารบรรณ งานการเจ้าหน้าที่ - งานอื่นๆ ที่เกี่ยวข้องและที่ได้รับมอบหมาย 	
<p>๓. กองคลัง</p>	<p>๓. กองคลัง</p>	
<p>๓.๑ ฝ่ายบริหารงานคลัง</p> <ul style="list-style-type: none"> - งานการรับเงิน - งานการจ่ายเงิน - งานนำส่งเงิน การเก็บรักษาเงินและเอกสารทางการเงิน - งานตรวจสอบใบสำคัญและฎีกาทุกประเภท - งานเกี่ยวกับเงินเดือน ค่าจ้าง ค่าตอบแทน และเงินอื่นๆ - งานบำเหน็จบำนาญ - งานการจัดสรรเงินต่างๆ - งานบริการข้อมูล สถิติ ช่วยเหลือให้คำแนะนำทางวิชาการด้านการเงิน การคลัง - งานการดำเนินงานเกี่ยวกับสหกรณ์ ฌปค. - งานขอคืนเงิน - งานอื่นๆ ที่เกี่ยวข้องและได้รับมอบหมาย 	<p>๓.๑ ฝ่ายบริหารงานคลัง</p> <ul style="list-style-type: none"> - งานการรับเงิน - งานการจ่ายเงิน - งานนำส่งเงิน การเก็บรักษาเงินและเอกสารทางการเงิน - งานตรวจสอบใบสำคัญและฎีกาทุกประเภท - งานเกี่ยวกับเงินเดือน ค่าจ้าง ค่าตอบแทน และเงินอื่นๆ - งานบำเหน็จบำนาญ - งานการจัดสรรเงินต่างๆ - งานบริการข้อมูล สถิติ ช่วยเหลือให้คำแนะนำทางวิชาการด้านการเงิน การคลัง - งานการดำเนินงานเกี่ยวกับสหกรณ์ ฌปค. - งานขอคืนเงิน - งานอื่นๆ ที่เกี่ยวข้องและได้รับมอบหมาย 	
<p>๓.๒ ฝ่ายสถิติการคลัง</p> <ul style="list-style-type: none"> - งานการจัดทำบัญชี - งานตรวจสอบบัญชีทุกประเภท - งานจัดทำหรือช่วยจัดทำงบประมาณและเงินนอกงบประมาณ - งานเกี่ยวกับสถานะการเงินการคลัง - งานทะเบียนคุมเงินรายได้และรายจ่ายต่างๆ - งานทะเบียนคุมการเบิกจ่ายเงินงบประมาณ - งานธุรการงานสารบรรณของกอง - งานจัดทำบทดลอง และงบการเงิน ประจำเดือนและประจำปี - งานจัดเก็บเอกสารทางการเงิน - งานบริการข้อมูล สถิติ ช่วยเหลือให้คำแนะนำ 	<p>๓.๒ ฝ่ายสถิติการคลัง</p> <ul style="list-style-type: none"> - งานการจัดทำบัญชี - งานตรวจสอบบัญชีทุกประเภท - งานจัดทำหรือช่วยจัดทำงบประมาณและเงินนอกงบประมาณ - งานเกี่ยวกับสถานะการเงินการคลัง - งานทะเบียนคุมเงินรายได้และรายจ่ายต่างๆ - งานทะเบียนคุมการเบิกจ่ายเงินงบประมาณ - งานธุรการงานสารบรรณของกอง - งานจัดทำบทดลอง และงบการเงิน ประจำเดือนและประจำปี - งานจัดเก็บเอกสารทางการเงิน - งานบริการข้อมูล สถิติ ช่วยเหลือให้คำแนะนำ 	

โครงสร้างตามแผนอัตรากำลังปัจจุบัน	โครงสร้างตามแผนอัตรากำลังใหม่	หมายเหตุ
<p>ทางวิชาการด้านการเงิน การคลัง</p> <ul style="list-style-type: none"> - งานอื่นๆ ที่เกี่ยวข้องและได้รับมอบหมาย <p>๓.๓ <u>ฝ่ายพัฒนารายได้</u></p> <ul style="list-style-type: none"> - งานการจัดเก็บและเร่งรัดรายได้ - งานวางแผนพัฒนารายได้ - งานประชาสัมพันธ์การจัดเก็บรายได้ - งานสรุปผล สถิติการจัดเก็บภาษีและค่าธรรมเนียม - งานศึกษาวิเคราะห์ข้อระเบียบข้อกฎหมาย - งานบริการข้อมูล สถิติ ช่วยเหลือให้คำแนะนำทางวิชาการด้านการจัดเก็บรายได้ - งานตอบข้อซักถาม ข้อเสนอแนะของสำนักงานตรวจเงินแผ่นดินและจังหวัด - งานอื่นๆ ที่เกี่ยวข้องและที่ได้รับมอบหมาย 	<p>ทางวิชาการด้านการเงิน การคลัง</p> <ul style="list-style-type: none"> - งานอื่นๆ ที่เกี่ยวข้องและได้รับมอบหมาย <p>๓.๓ <u>ฝ่ายพัฒนารายได้</u></p> <ul style="list-style-type: none"> - งานการจัดเก็บและเร่งรัดรายได้ - งานวางแผนพัฒนารายได้ - งานประชาสัมพันธ์การจัดเก็บรายได้ - งานสรุปผล สถิติการจัดเก็บภาษีและค่าธรรมเนียม - งานศึกษาวิเคราะห์ข้อระเบียบข้อกฎหมาย - งานบริการข้อมูล สถิติ ช่วยเหลือให้คำแนะนำทางวิชาการด้านการจัดเก็บรายได้ - งานตอบข้อซักถาม ข้อเสนอแนะของสำนักงานตรวจเงินแผ่นดินและจังหวัด - งานอื่นๆ ที่เกี่ยวข้องและที่ได้รับมอบหมาย 	
<p>๔. กองช่าง</p>	<p>๔. กองช่าง</p>	
<p>๔.๑ <u>ฝ่ายเครื่องจักรกล</u></p> <ul style="list-style-type: none"> - งานซ่อมบำรุงเครื่องจักรกลและยานพาหนะ - งานจัดทำทะเบียนประวัติการซ่อมบำรุงเครื่องจักรกล - งานแผนการบำรุงรักษาเครื่องจักรกลและยานพาหนะ - งานจัดทำทะเบียนควบคุมการจัดซื้อ เก็บรักษา การเบิกจ่ายวัสดุ อุปกรณ์ อะไหล่ น้ำมันเชื้อเพลิง - งานแผนงานด้านวิศวกรรมเครื่องกล - งานสนับสนุนช่วยเหลือเครื่องจักรกล - งานควบคุม ดูแล เก็บรักษาพัสดุครุภัณฑ์ - งานบริการข้อมูล สถิติ ช่วยเหลือ ให้คำแนะนำทางวิชาการด้านวิศวกรรมเครื่องกล - งานอื่นๆ ที่เกี่ยวข้องและที่ได้รับมอบหมาย 	<p>๔.๑ <u>ฝ่ายเครื่องจักรกล</u></p> <ul style="list-style-type: none"> - งานซ่อมบำรุงเครื่องจักรกลและยานพาหนะ - งานจัดทำทะเบียนประวัติการซ่อมบำรุงเครื่องจักรกล - งานแผนการบำรุงรักษาเครื่องจักรกลและยานพาหนะ - งานจัดทำทะเบียนควบคุมการจัดซื้อ เก็บรักษา การเบิกจ่ายวัสดุ อุปกรณ์ อะไหล่ น้ำมันเชื้อเพลิง - งานแผนงานด้านวิศวกรรมเครื่องกล - งานสนับสนุนช่วยเหลือเครื่องจักรกล - งานควบคุม ดูแล เก็บรักษาพัสดุครุภัณฑ์ - งานบริการข้อมูล สถิติ ช่วยเหลือ ให้คำแนะนำทางวิชาการด้านวิศวกรรมเครื่องกล - งานอื่นๆ ที่เกี่ยวข้องและที่ได้รับมอบหมาย 	
<p>๔.๒ <u>ฝ่ายสาธารณูปโภค</u></p> <ul style="list-style-type: none"> - งานแหล่งน้ำ - งานเกี่ยวกับการประปา - งานเกี่ยวกับการช่างสุขาภิบาล - งานปรับปรุงภูมิทัศน์ - งานผังเมืองตามพระราชบัญญัติการผังเมือง - งานควบคุมอาคารตามกฎหมายว่าด้วยการควบคุมอาคาร 	<p>๔.๒ <u>ฝ่ายสาธารณูปโภค</u></p> <ul style="list-style-type: none"> - งานแหล่งน้ำ - งานเกี่ยวกับการประปา - งานเกี่ยวกับการช่างสุขาภิบาล - งานปรับปรุงภูมิทัศน์ - งานผังเมืองตามพระราชบัญญัติการผังเมือง - งานควบคุมอาคารตามกฎหมายว่าด้วยการควบคุมอาคาร 	

โครงสร้างตามแผนอัตรากำลังปัจจุบัน	โครงสร้างตามแผนอัตรากำลังใหม่	หมายเหตุ
<ul style="list-style-type: none"> - งานช่วยเหลือสนับสนุนการป้องกันและบรรเทาสาธารณภัย - งานช่วยเหลือสนับสนุนด้านทรัพยากรธรรมชาติและสิ่งแวดล้อม - งานบริการข้อมูล สถิติ ช่วยเหลือ ให้คำแนะนำทางวิชาการด้านวิศวกรรมต่างๆ - งานสาธารณูปโภค - ช่วยเหลือสนับสนุนด้านทรัพยากรธรรมชาติและสิ่งแวดล้อม - งานอื่นๆ ที่เกี่ยวข้องและได้รับมอบหมาย 	<ul style="list-style-type: none"> - งานช่วยเหลือสนับสนุนการป้องกันและบรรเทาสาธารณภัย - งานช่วยเหลือสนับสนุนด้านทรัพยากรธรรมชาติและสิ่งแวดล้อม - งานบริการข้อมูล สถิติ ช่วยเหลือ ให้คำแนะนำทางวิชาการด้านวิศวกรรมต่างๆ - งานสาธารณูปโภค - ช่วยเหลือสนับสนุนด้านทรัพยากรธรรมชาติและสิ่งแวดล้อม - งานอื่นๆ ที่เกี่ยวข้องและได้รับมอบหมาย 	
<p>๔.๓ ฝ่ายก่อสร้างและซ่อมบำรุง</p> <ul style="list-style-type: none"> - งานจัดทำทะเบียนประวัติโครงสร้างพื้นฐาน อาคาร สะพาน คลอง แห่ลงน้ำ - งานติดตั้งซ่อมบำรุงระบบไฟส่องสว่าง และไฟสัญญาณจราจร - งานตรวจสอบการก่อสร้าง - งานอาคารสถานที่ - งานจัดทำแผนปฏิบัติงานก่อสร้าง และซ่อมบำรุงประจำปี - งานควบคุมการก่อสร้างและซ่อมบำรุง - งานจัดทำประวัติติดตามควบคุมการปฏิบัติงานเครื่องจักรกล - งานบริการข้อมูล สถิติ ช่วยเหลือให้คำแนะนำทางด้านวิศวกรรมโยธา - งานอื่นๆ ที่เกี่ยวข้องและที่ได้รับมอบหมาย 	<p>๔.๓ ฝ่ายก่อสร้างและซ่อมบำรุง</p> <ul style="list-style-type: none"> - งานจัดทำทะเบียนประวัติโครงสร้างพื้นฐาน อาคาร สะพาน คลอง แห่ลงน้ำ - งานติดตั้งซ่อมบำรุงระบบไฟส่องสว่าง และไฟสัญญาณจราจร - งานตรวจสอบการก่อสร้าง - งานอาคารสถานที่ - งานจัดทำแผนปฏิบัติงานก่อสร้าง และซ่อมบำรุงประจำปี - งานควบคุมการก่อสร้างและซ่อมบำรุง - งานจัดทำประวัติติดตามควบคุมการปฏิบัติงานเครื่องจักรกล - งานบริการข้อมูล สถิติ ช่วยเหลือให้คำแนะนำทางด้านวิศวกรรมโยธา - งานอื่นๆ ที่เกี่ยวข้องและที่ได้รับมอบหมาย 	
<p>๔.๔ ฝ่ายสำรวจและออกแบบ</p> <ul style="list-style-type: none"> - งานธุรการ สารบรรณ - งานสำรวจ งานออกแบบ งานเขียนแบบ - งานประมาณราคา งานจัดทำราคากลาง - งานจัดทำข้อมูลด้านวิศวกรรมต่างๆ - งานจัดเก็บและทดสอบคุณภาพวัสดุ - งานควบคุมการก่อสร้างและซ่อมบำรุง - งานข้อมูลสารสนเทศ จัดทำข้อมูลระบบสารสนเทศทางภูมิศาสตร์และจัดระบบฐานข้อมูลเชิงพื้นที่ โดยใช้ข้อมูลภาคสนาม - งานสำรวจและจัดทำแผนที่ 	<p>๔.๔ ฝ่ายสำรวจและออกแบบ</p> <ul style="list-style-type: none"> - งานธุรการ สารบรรณ - งานสำรวจ งานออกแบบ งานเขียนแบบ - งานประมาณราคา งานจัดทำราคากลาง - งานจัดทำข้อมูลด้านวิศวกรรมต่างๆ - งานจัดเก็บและทดสอบคุณภาพวัสดุ - งานควบคุมการก่อสร้างและซ่อมบำรุง - งานข้อมูลสารสนเทศ จัดทำข้อมูลระบบสารสนเทศทางภูมิศาสตร์และจัดระบบฐานข้อมูลเชิงพื้นที่ โดยใช้ข้อมูลภาคสนาม - งานสำรวจและจัดทำแผนที่ 	

โครงสร้างตามแผนอัตรากำลังปัจจุบัน	โครงสร้างตามแผนอัตรากำลังใหม่	หมายเหตุ
<ul style="list-style-type: none"> - งานกำหนดมาตรฐานงานก่อสร้าง - งานอื่นๆ ที่เกี่ยวข้องและได้รับมอบหมาย <p>๕. กองสาธารณสุข</p> <p>๕.๑ ฝ่ายบริหารงานสาธารณสุข</p> <ul style="list-style-type: none"> - งานวางแผนสาธารณสุข - งานสัตวแพทย์ - งานบริการสาธารณสุข - งานส่งเสริมสุขภาพ - งานป้องกันและควบคุมโรค - งานการแพทย์ฉุกเฉิน * - งานอื่นๆ ที่เกี่ยวข้องและที่ได้รับมอบหมาย <p>๕.๒ ฝ่ายส่งเสริมสิ่งแวดล้อม</p> <ul style="list-style-type: none"> - งานส่งเสริมคุณภาพสิ่งแวดล้อม - งานสุขาภิบาลและสิ่งแวดล้อม - งานรักษาความสะอาด - งานอื่นๆ ที่เกี่ยวข้องและที่ได้รับมอบหมาย <p>๕.๓ งานโรงพยาบาลส่งเสริมสุขภาพตำบล</p> <p>๖. กองยุทธศาสตร์และงบประมาณ</p> <p>๖.๑ ฝ่ายนโยบายและแผนงาน</p> <ul style="list-style-type: none"> - งานวิเคราะห์นโยบายและแผน - งานยุทธศาสตร์ขององค์การบริหารส่วนจังหวัด - งานประสานแผนพัฒนาของ อปท.ในเขตจังหวัด - งานระบบสารสนเทศเพื่อการวางแผน และประเมินผล (e-plan) - งานจัดทำแผนพัฒนา อบจ. - งานส่งเสริมการมีส่วนร่วมของประชาชน ในการพัฒนาท้องถิ่น - งานคณะกรรมการพัฒนา อบจ.นราธิวาส - งานคณะกรรมการจัดทำแผนพัฒนา อบจ.นราธิวาส - งานจัดทำแผนการดำเนินงานประจำปี - งานอื่นๆ ที่เกี่ยวข้องและที่ได้รับมอบหมาย <p>๖.๒ ฝ่ายงบประมาณ</p> <ul style="list-style-type: none"> - งานงบประมาณ - งานเสนอแนะขอรับการจัดสรรเงินอุดหนุน ขององค์การบริหารส่วนจังหวัดนราธิวาส 	<ul style="list-style-type: none"> - งานกำหนดมาตรฐานงานก่อสร้าง - งานอื่นๆ ที่เกี่ยวข้องและได้รับมอบหมาย <p>๕. กองสาธารณสุข</p> <p>๕.๑ ฝ่ายบริหารงานสาธารณสุข</p> <ul style="list-style-type: none"> - งานวางแผนสาธารณสุข - งานสัตวแพทย์ - งานบริการสาธารณสุข - งานส่งเสริมสุขภาพ - งานป้องกันและควบคุมโรค - งานการแพทย์ฉุกเฉิน * - งานอื่นๆ ที่เกี่ยวข้องและที่ได้รับมอบหมาย <p>๕.๒ ฝ่ายส่งเสริมสิ่งแวดล้อม</p> <ul style="list-style-type: none"> - งานส่งเสริมคุณภาพสิ่งแวดล้อม - งานสุขาภิบาลและสิ่งแวดล้อม - งานรักษาความสะอาด - งานอื่นๆ ที่เกี่ยวข้องและที่ได้รับมอบหมาย <p>๕.๓ งานโรงพยาบาลส่งเสริมสุขภาพตำบล</p> <p>๖. กองยุทธศาสตร์และงบประมาณ</p> <p>๖.๑ ฝ่ายนโยบายและแผนงาน</p> <ul style="list-style-type: none"> - งานวิเคราะห์นโยบายและแผน - งานยุทธศาสตร์ขององค์การบริหารส่วนจังหวัด - งานประสานแผนพัฒนาของ อปท.ในเขตจังหวัด - งานระบบสารสนเทศเพื่อการวางแผน และประเมินผล (e-plan) - งานจัดทำแผนพัฒนา อบจ. - งานส่งเสริมการมีส่วนร่วมของประชาชน ในการพัฒนาท้องถิ่น - งานคณะกรรมการพัฒนา อบจ.นราธิวาส - งานคณะกรรมการจัดทำแผนพัฒนา อบจ.นราธิวาส - งานจัดทำแผนการดำเนินงานประจำปี - งานอื่นๆ ที่เกี่ยวข้องและที่ได้รับมอบหมาย <p>๖.๒ ฝ่ายงบประมาณ</p> <ul style="list-style-type: none"> - งานงบประมาณ - งานเสนอแนะขอรับการจัดสรรเงินอุดหนุน ขององค์การบริหารส่วนจังหวัดนราธิวาส 	

โครงสร้างตามแผนอัตรากำลังปัจจุบัน	โครงสร้างตามแผนอัตรากำลังใหม่	หมายเหตุ
<ul style="list-style-type: none"> - งานจัดทำข้อบัญญัติงบประมาณรายจ่ายประจำปีและฉบับเพิ่มเติม - งานการโอนงบประมาณ - งานเกี่ยวกับโครงการเงินอุดหนุน - งานแก้ไขเปลี่ยนแปลงงบประมาณ - งานอื่นๆ ที่เกี่ยวข้องและที่ได้รับมอบหมาย <p>๖.๓ ฝ่ายสถิติข้อมูลและสารสนเทศ</p> <ul style="list-style-type: none"> - งานประชาสัมพันธ์ - งานบริการและเผยแพร่วิชาการ - งานสถิติข้อมูล - งานสารสนเทศ - งานจัดทำและพัฒนาระบบข้อมูลสารสนเทศขององค์การบริหารส่วนจังหวัดนราธิวาส - งานบริการข้อมูลสถิติช่วยเหลือทางวิชาการ - งานอื่นๆ ที่เกี่ยวข้องและที่ได้รับมอบหมาย <p>๖.๔ ฝ่ายตรวจติดตามและประเมินผล</p> <ul style="list-style-type: none"> - งานตรวจติดตามและประเมินผลแผนงานและโครงการ - งานติดตามและประเมินยุทธศาสตร์การพัฒนา - งานสรุปรายงานประจำปี - งานสถิติข้อมูลที่เกี่ยวข้องกับแผนงาน/โครงการ - งานติดตามผลการดำเนินงานตามข้อบัญญัติงบประมาณรายจ่ายประจำปี - งานวิจัย วิเคราะห์ เพื่อพัฒนาท้องถิ่น - งานอื่นๆ ที่เกี่ยวข้องและที่ได้รับมอบหมาย <p>๗. กองการศึกษา ศาสนาและวัฒนธรรม</p> <p>๗.๑ ฝ่ายบริหารการศึกษา</p> <ul style="list-style-type: none"> - งานการศึกษาขั้นพื้นฐาน - งานแผนงานและวิชาการ - งานนิเทศและประกันคุณภาพการศึกษา - งานการศึกษานิเทศก์ - งานการศึกษาพิเศษ - งานธุรการ - งานอื่นๆ ที่เกี่ยวข้องและได้รับมอบหมาย 	<ul style="list-style-type: none"> - งานจัดทำข้อบัญญัติงบประมาณรายจ่ายประจำปีและฉบับเพิ่มเติม - งานการโอนงบประมาณ - งานเกี่ยวกับโครงการเงินอุดหนุน - งานแก้ไขเปลี่ยนแปลงงบประมาณ - งานอื่นๆ ที่เกี่ยวข้องและที่ได้รับมอบหมาย <p>๖.๓ ฝ่ายสถิติข้อมูลและสารสนเทศ</p> <ul style="list-style-type: none"> - งานประชาสัมพันธ์ - งานบริการและเผยแพร่วิชาการ - งานสถิติข้อมูล - งานสารสนเทศ - งานจัดทำและพัฒนาระบบข้อมูลสารสนเทศขององค์การบริหารส่วนจังหวัดนราธิวาส - งานบริการข้อมูลสถิติช่วยเหลือทางวิชาการ - งานอื่นๆ ที่เกี่ยวข้องและที่ได้รับมอบหมาย <p>๖.๔ ฝ่ายตรวจติดตามและประเมินผล</p> <ul style="list-style-type: none"> - งานตรวจติดตามและประเมินผลแผนงานและโครงการ - งานติดตามและประเมินยุทธศาสตร์การพัฒนา - งานสรุปรายงานประจำปี - งานสถิติข้อมูลที่เกี่ยวข้องกับแผนงาน/โครงการ - งานติดตามผลการดำเนินงานตามข้อบัญญัติงบประมาณรายจ่ายประจำปี - งานวิจัย วิเคราะห์ เพื่อพัฒนาท้องถิ่น - งานอื่นๆ ที่เกี่ยวข้องและที่ได้รับมอบหมาย <p>๗. กองการศึกษา ศาสนาและวัฒนธรรม</p> <p>๗.๑ ฝ่ายบริหารการศึกษา</p> <ul style="list-style-type: none"> - งานการศึกษาขั้นพื้นฐาน - งานแผนงานและวิชาการ - งานนิเทศและประกันคุณภาพการศึกษา - งานการศึกษานิเทศก์ - งานการศึกษาพิเศษ - งานธุรการ - งานอื่นๆ ที่เกี่ยวข้องและได้รับมอบหมาย 	

โครงสร้างตามแผนอัตรากำลังปัจจุบัน	โครงสร้างตามแผนอัตรากำลังใหม่	หมายเหตุ
<p>๗.๒ ฝ่ายส่งเสริมการศึกษา ศาสนา และวัฒนธรรม</p> <ul style="list-style-type: none"> - งานการศึกษานอกระบบและส่งเสริมอาชีพ - งานกิจกรรมเด็กและเยาวชน - งานประเพณี ศาสนา ศิลปวัฒนธรรม - งานห้องสมุดประชาชน - งานบริหารจัดการสนามกีฬา - งานอื่นๆ ที่เกี่ยวข้องและที่ได้รับมอบหมาย 	<p>๗.๒ ฝ่ายส่งเสริมการศึกษา ศาสนา และวัฒนธรรม</p> <ul style="list-style-type: none"> - งานการศึกษานอกระบบและส่งเสริมอาชีพ - งานกิจกรรมเด็กและเยาวชน - งานประเพณี ศาสนา ศิลปวัฒนธรรม - งานห้องสมุดประชาชน - งานบริหารจัดการสนามกีฬา - งานอื่นๆ ที่เกี่ยวข้องและที่ได้รับมอบหมาย 	
<p>๘. กองพัสดุและทรัพย์สิน</p>	<p>๘. กองพัสดุและทรัพย์สิน</p>	
<p>๘.๑ ฝ่ายจัดหาพัสดุ</p> <ul style="list-style-type: none"> - งานการจัดซื้อ จัดจ้าง จัดหาพัสดุ - งานการปรับปรุงซ่อมแซมและบำรุงรักษาพัสดุ ครุภัณฑ์ - งานการจัดทำแผนปฏิบัติการจัดหาพัสดุ - งานการจัดทำทะเบียนสัญญาซื้อขาย - งานการคืนหลักประกันของและหลักประกันสัญญา - งานจัดทำฎีกาเบิกเงินตามงบประมาณ และนอกงบประมาณ ควบคุมงบประมาณรายจ่าย - งานธุรการ - งานอื่นๆ ที่เกี่ยวข้องและได้รับมอบหมาย 	<p>๘.๑ ฝ่ายจัดหาพัสดุ</p> <ul style="list-style-type: none"> - งานการจัดซื้อ จัดจ้าง จัดหาพัสดุ - งานการปรับปรุงซ่อมแซมและบำรุงรักษาพัสดุ ครุภัณฑ์ - งานการจัดทำแผนปฏิบัติการจัดหาพัสดุ - งานการจัดทำทะเบียนสัญญาซื้อขาย - งานการคืนหลักประกันของและหลักประกันสัญญา - งานจัดทำฎีกาเบิกเงินตามงบประมาณ และนอกงบประมาณ ควบคุมงบประมาณรายจ่าย - งานธุรการ - งานอื่นๆ ที่เกี่ยวข้องและได้รับมอบหมาย 	
<p>๘.๒ ฝ่ายทะเบียนพัสดุและทรัพย์สิน</p> <ul style="list-style-type: none"> - งานทะเบียนทรัพย์สินตรวจสอบและจำหน่าย - งานการจัดทำทะเบียน และงบททรัพย์สิน - งานการขอใช้ประโยชน์ในทรัพย์สิน - งานตรวจสอบการรับจ่ายพัสดุ จำหน่ายพัสดุ - งานจำหน่ายพัสดุ - งานควบคุมการขออนุญาตใช้ทรัพย์สิน ของส่วนราชการ - งานจดทะเบียนและต่อทะเบียนรถยนต์ส่วนบุคคล - งานอื่นๆ ที่เกี่ยวข้องและได้รับมอบหมาย 	<p>๘.๒ ฝ่ายทะเบียนพัสดุและทรัพย์สิน</p> <ul style="list-style-type: none"> - งานทะเบียนทรัพย์สินตรวจสอบและจำหน่าย - งานการจัดทำทะเบียน และงบททรัพย์สิน - งานการขอใช้ประโยชน์ในทรัพย์สิน - งานตรวจสอบการรับจ่ายพัสดุ จำหน่ายพัสดุ - งานจำหน่ายพัสดุ - งานควบคุมการขออนุญาตใช้ทรัพย์สิน ของส่วนราชการ - งานจดทะเบียนและต่อทะเบียนรถยนต์ส่วนบุคคล - งานอื่นๆ ที่เกี่ยวข้องและได้รับมอบหมาย 	
<p>๙. กองการเจ้าหน้าที่</p>	<p>๙. กองการเจ้าหน้าที่</p>	
<p>๙.๑ ฝ่ายสรรหาและบรรจุแต่งตั้ง</p> <ul style="list-style-type: none"> - งานวิเคราะห์การวางแผนอัตรากำลัง - งานจัดตั้งส่วนราชการและปรับปรุงโครงสร้าง ส่วนราชการ - งานการสรรหาและบรรจุแต่งตั้ง - งานเลื่อนระดับ ปรับปรุงตำแหน่งลูกจ้างประจำ 	<p>๙.๑ ฝ่ายสรรหาและบรรจุแต่งตั้ง</p> <ul style="list-style-type: none"> - งานวิเคราะห์การวางแผนอัตรากำลัง - งานจัดตั้งส่วนราชการและปรับปรุงโครงสร้าง ส่วนราชการ - งานการสรรหาและบรรจุแต่งตั้ง - งานเลื่อนระดับ ปรับปรุงตำแหน่งลูกจ้างประจำ 	

โครงสร้างตามแผนอัตรากำลังปัจจุบัน	โครงสร้างตามแผนอัตรากำลังใหม่	หมายเหตุ
<p>และพนักงานจ้าง</p> <ul style="list-style-type: none"> - งานให้พ้นจากราชการ การเลิกจ้างพนักงานจ้าง - งานระบบสารสนเทศข้อมูลบุคลากรท้องถิ่น แห่งชาติ และทะเบียนประวัติ - งานการย้าย การโอน การรับโอน - งานการต่อสัญญาจ้าง - งานเลขานุการ ก.จ.จ.นราธิวาส - งานอื่นๆ ที่เกี่ยวข้องและได้รับมอบหมาย <p>๙.๒ <u>ฝ่ายส่งเสริมและพัฒนาบุคลากร</u></p> <ul style="list-style-type: none"> - งานสิทธิสวัสดิการทุกประเภท - งานเกี่ยวกับเงินเดือน ค่าจ้าง ค่าตอบแทน - งานประกันสังคม - งานระบบทะเบียนบุคลากรเบิกจ่ายตรงค่ารักษาพยาบาล (สปสช.) - งานประเมินผลการปฏิบัติราชการ - งานเสนอขอพระราชทานเครื่องราชอิสริยาภรณ์ และเหรียญราชการชายแดน - งานพัฒนาบุคลากร - งานแผนพัฒนาบุคลากร - งานส่งเสริมและยกย่องเชิดชูเกียรติบุคลากร - งานออกหนังสือรับรองบุคคล - งานงานออกคำสั่ง การมอบอำนาจ การรักษา ราชการแทน และการปฏิบัติราชการแทน - งานบัตรประจำตัวบุคลากร - งานระบบสารสนเทศข้อมูลบุคลากรท้องถิ่น แห่งชาติ และทะเบียนประวัติ - งานประชาสัมพันธ์ของกองการเจ้าหน้าที่ - งานอื่นๆ ที่เกี่ยวข้องและที่ได้รับมอบหมาย <p>๙.๓ <u>ฝ่ายวินัยและส่งเสริมคุณธรรม</u></p> <ul style="list-style-type: none"> - งานการรักษาวินัย - งานอุทธรณ์และร้องทุกข์ - งานออกหนังสือรับรองความประพฤติ - งานสนับสนุนส่งเสริมคุณธรรมจริยธรรม และจรรยาบรรณ - งานประมวลจริยธรรม - งานการลาทุกประเภท 	<p>และพนักงานจ้าง</p> <ul style="list-style-type: none"> - งานให้พ้นจากราชการ การเลิกจ้างพนักงานจ้าง - งานระบบสารสนเทศข้อมูลบุคลากรท้องถิ่น แห่งชาติ และทะเบียนประวัติ - งานการย้าย การโอน การรับโอน - งานการต่อสัญญาจ้าง - งานเลขานุการ ก.จ.จ.นราธิวาส - งานอื่นๆ ที่เกี่ยวข้องและได้รับมอบหมาย <p>๙.๒ <u>ฝ่ายส่งเสริมและพัฒนาบุคลากร</u></p> <ul style="list-style-type: none"> - งานสิทธิสวัสดิการทุกประเภท - งานเกี่ยวกับเงินเดือน ค่าจ้าง ค่าตอบแทน - งานประกันสังคม - งานระบบทะเบียนบุคลากรเบิกจ่ายตรงค่ารักษาพยาบาล (สปสช.) - งานประเมินผลการปฏิบัติราชการ - งานเสนอขอพระราชทานเครื่องราชอิสริยาภรณ์ และเหรียญราชการชายแดน - งานพัฒนาบุคลากร - งานแผนพัฒนาบุคลากร - งานส่งเสริมและยกย่องเชิดชูเกียรติบุคลากร - งานออกหนังสือรับรองบุคคล - งานงานออกคำสั่ง การมอบอำนาจ การรักษา ราชการแทน และการปฏิบัติราชการแทน - งานบัตรประจำตัวบุคลากร - งานระบบสารสนเทศข้อมูลบุคลากรท้องถิ่น แห่งชาติ และทะเบียนประวัติ - งานประชาสัมพันธ์ของกองการเจ้าหน้าที่ - งานอื่นๆ ที่เกี่ยวข้องและที่ได้รับมอบหมาย <p>๙.๓ <u>ฝ่ายวินัยและส่งเสริมคุณธรรม</u></p> <ul style="list-style-type: none"> - งานการรักษาวินัย - งานอุทธรณ์และร้องทุกข์ - งานออกหนังสือรับรองความประพฤติ - งานสนับสนุนส่งเสริมคุณธรรมจริยธรรม และจรรยาบรรณ - งานประมวลจริยธรรม - งานการลาทุกประเภท 	

โครงสร้างตามแผนอัตรากำลังปัจจุบัน	โครงสร้างตามแผนอัตรากำลังใหม่	หมายเหตุ
<ul style="list-style-type: none"> - งานควบคุมตรวจสอบการปฏิบัติราชการ และการลา - งานขออนุญาตเดินทางไปต่างประเทศ - งานวางระบบควบคุมภายใน - งานประโยชน์ตอบแทนอื่น - งานอื่นๆ ที่เกี่ยวข้องและได้รับมอบหมาย <p>๙.๔ งานธุรการ</p> <p>๑๐. หน่วยตรวจสอบภายใน</p> <ul style="list-style-type: none"> - งานตรวจสอบบัญชีเอกสารการเบิกจ่ายเอกสาร การรับเงินทุกประเภท - งานตรวจสอบการเก็บรักษาหลักฐานการบัญชี - งานตรวจสอบพัสดุและการเก็บรักษา - งานตรวจสอบทรัพย์สินและการทำประโยชน์ จากทรัพย์สินขององค์การบริหารส่วนจังหวัด - งานอื่นๆ ที่เกี่ยวข้องและได้รับมอบหมาย 	<ul style="list-style-type: none"> - งานควบคุมตรวจสอบการปฏิบัติราชการ และการลา - งานขออนุญาตเดินทางไปต่างประเทศ - งานวางระบบควบคุมภายใน - งานประโยชน์ตอบแทนอื่น - งานอื่นๆ ที่เกี่ยวข้องและได้รับมอบหมาย <p>๙.๔ งานธุรการ</p> <p>๑๐. หน่วยตรวจสอบภายใน</p> <ul style="list-style-type: none"> - งานตรวจสอบบัญชีเอกสารการเบิกจ่ายเอกสาร การรับเงินทุกประเภท - งานตรวจสอบการเก็บรักษาหลักฐานการบัญชี - งานตรวจสอบพัสดุและการเก็บรักษา - งานตรวจสอบทรัพย์สินและการทำประโยชน์ จากทรัพย์สินขององค์การบริหารส่วนจังหวัด - งานอื่นๆ ที่เกี่ยวข้องและได้รับมอบหมาย 	

๓.๒ กรอบตำแหน่งและกรอบอัตรากำลัง

กรอบอัตรากำลัง ๓ ปี ระหว่างปี พ.ศ.๒๕๖๗ - ๒๕๖๙

ลำดับ ที่	ส่วนราชการ	กรอบอัตรากำลังเดิม	กรอบอัตรากำลังใหม่			เพิ่ม/ลด			หมายเหตุ
			๒๕๖๗	๒๕๖๘	๒๕๖๙	๒๕๖๗	๒๕๖๘	๒๕๖๙	
๑	ปลัดองค์การบริหารส่วนจังหวัด (นักบริหารงานท้องถิ่น ระดับสูง)	๑	๑	๑	๑	-	-	-	
๒	รองปลัดองค์การบริหารส่วนจังหวัด (นักบริหารงานท้องถิ่น ระดับสูง)	๑	๑	๑	๑	-	-	-	
๓	รองปลัดองค์การบริหารส่วนจังหวัด (นักบริหารงานท้องถิ่น ระดับกลาง)	๑	๑	๑	๑	-	-	-	
รวม		๓	๓	๓	๓	-	-	-	
สำนักปลัด อบจ. (๐๑)									
๑	หัวหน้าสำนักปลัด อบจ. (นักบริหารงานทั่วไป ระดับกลาง)	๑	๑	๑	๑	-	-	-	
๒	หัวหน้าฝ่ายสวัสดิการสังคม (นักบริหารงานสวัสดิการสังคม ระดับต้น)	๑	๑	๑	๑	-	-	-	
๓	หัวหน้าฝ่ายอำนวยการ (นักบริหารงานทั่วไป ระดับต้น)	๑	๑	๑	๑	-	-	-	
๔	หัวหน้าฝ่ายนิติการ (นักบริหารงานทั่วไป ระดับต้น)	๑	๑	๑	๑	-	-	-	
๕	หัวหน้าฝ่ายส่งเสริมการท่องเที่ยว (นักบริหารงานทั่วไป ระดับต้น)	๑	๑	๑	๑	-	-	-	
๖	นักจัดการงานทั่วไป (ปก./ชก.)	๓	๓	๓	๓	-	-	-	
๗	นิติกร (ปก./ชก.)	๒	๒	๒	๒	-	-	-	
๘	นักพัฒนาการท่องเที่ยว (ปก./ชก.)	๑	๑	๑	๑	-	-	-	
๙	นักพัฒนาชุมชน (ปก./ชก.)	๑	๑	๑	๑	-	-	-	
๑๐	นักสังคมสงเคราะห์ (ปก./ชก.)	๑	๑	๑	๑	-	-	-	
๑๑	เจ้าพนักงานธุรการ (ปง./ชง.)	๓	๓	๓	๓	-	-	-	
๑๒	เจ้าพนักงานป้องกันและบรรเทาสาธารณภัย (ปง./ชง.)	๑	๑	๑	๑	-	-	-	
ลูกจ้างประจำ									
๑๓	เจ้าพนักงานธุรการ	๑	๑	๑	๑	-	-	-	ว่างให้ยุบ
๑๔	พนักงานขับรถยนต์	๑	๑	๑	-	-	-	-๑	ว่างให้ยุบ
๑๕	ยาม	๑	๑	-	-	-	-๑	-	ยุบเลิก
พนักงานจ้าง									
พนักงานจ้างตามภารกิจ									
๑๖	ผู้ช่วยนักจัดการงานทั่วไป	๑	๑	๑	๑	-	-	-	
๑๗	ผู้ช่วยเจ้าพนักงานธุรการ	๑	๑	๑	๑	-	-	-	
๑๘	ผู้ช่วยเจ้าพนักงานการเงินและบัญชี	๑	๑	๑	๑	-	-	-	

ลำดับ ที่	ส่วนราชการ	กรอบอัตรา กำลังเดิม	กรอบอัตรากำลังใหม่			เพิ่ม/ลด			หมายเหตุ
			๒๕๖๗	๒๕๖๘	๒๕๖๙	๒๕๖๗	๒๕๖๘	๒๕๖๙	
๑๙	นายท้ายเรือ	๒	๒	๒	๒	-	-	-	
๒๐	ช่างกลเรือ	๒	๒	๒	๒	-	-	-	
๒๑	พนักงานขับรถยนต์	๒	๒	๒	๒				
	พนักงานจ้างทั่วไป								
๒๒	คนงาน (ตรวจตัวโดยสาร)	๑	๑	๑	๑	-	-	-	
๒๓	คนงาน (กลาสีเรือ)	๒	๒	๒	๒	-	-	-	
๒๔	คนงาน (ขายตัวโดยสาร)	๑	๑	๑	๑	-	-	-	
๒๕	ยามประจำแพขนานยนต์	๑	๑	๑	๑	-	-	-	
๒๖	คนงาน	๖	๖	๖	๖	-	-	-	
รวม สำนักปลัด อบจ.		๔๐	๔๐	๓๙	๓๘	-	-๑	-๑	
สำนักงานเลขานุการ อบจ. (๐๒)									
๑	เลขานุการองค์การบริหารส่วนจังหวัด (นักบริหารงานทั่วไป ระดับกลาง)	๑	๑	๑	๑	-	-	-	
๒	หัวหน้าฝ่ายการประชุม (นักบริหารงานทั่วไป ระดับต้น)	๑	๑	๑	๑	-	-	-	
๓	หัวหน้าฝ่ายกิจการสภา อบจ. (นักบริหารงานทั่วไป ระดับต้น)	๑	๑	๑	๑	-	-	-	
๔	หน.ฝ่ายกิจการคณะผู้บริหาร (นักบริหารงานทั่วไป ระดับต้น)	๑	๑	๑	๑	-	-	-	
๕	นักจัดการงานทั่วไป (ปก./ชก.)	๖	๖	๖	๖	-	-	-	
๖	เจ้าพนักงานธุรการ (ปง./ชง.)	๑	๑	๑	๑	-	-	-	
พนักงานจ้าง									
พนักงานจ้างตามภารกิจ									
๗	ผู้ช่วยเจ้าพนักงานธุรการ	๒	๒	๒	๒	-	-	-	
๘	พนักงานขับรถยนต์	๑	๑	๑	๑	-	-	-	
รวม สำนักงานเลขานุการ อบจ.		๑๔	๑๔	๑๔	๑๔	-	-	-	
กองคลัง (๐๔)									
๑	ผู้อำนวยการกองคลัง (นักบริหารงานการคลัง ระดับกลาง)	๑	๑	๑	๑	-	-	-	
๒	หัวหน้าฝ่ายบริหารงานคลัง (นักบริหารงานการคลัง ระดับต้น)	๑	๑	๑	๑	-	-	-	
๓	หัวหน้าฝ่ายสถิติการคลัง (นักบริหารงานการคลัง ระดับต้น)	๑	๑	๑	๑	-	-	-	
๔	หัวหน้าฝ่ายพัฒนารายได้ (นักบริหารงานการคลัง ระดับต้น)	๑	๑	๑	๑	-	-	-	
๕	นักวิชาการเงินและบัญชี (ปก./ชก.)	๓	๓	๓	๓	-	-	-	
๖	นักวิชาการจัดเก็บรายได้ (ปก./ชก.)	๑	๑	๑	๑	-	-	-	

ลำดับ ที่	ส่วนราชการ	กรอบอัตรา กำลังเดิม	กรอบอัตรากำลังใหม่			เพิ่ม/ลด			หมายเหตุ
			๒๕๖๗	๒๕๖๘	๒๕๖๙	๒๕๖๗	๒๕๖๘	๒๕๖๙	
๗	เจ้าพนักงานการเงินและบัญชี (ปง./ชง.)	๑๑	๑๑	๑๑	๑๑	-	-	-	
๘	เจ้าพนักงานธุรการ (ปง./ชง.)	๓	๓	๓	๓	-	-	-	
	พนักงานจ้าง								
	พนักงานจ้างตามภารกิจ								
๑๐	ผู้ช่วยเจ้าพนักงานธุรการ	๑	๑	๑	๑	-	-	-	
๑๑	พนักงานขับรถยนต์	๑	๑	๑	๑	-	-	-	
	รวม กองคลัง	๒๔	๒๔	๒๔	๒๔	-	-	-	
	กองช่าง (๐๕)								
๑	ผู้อำนวยการกองช่าง (นักบริหารงานช่าง ระดับกลาง)	๑	๑	๑	๑	-	-	-	
๒	หัวหน้าฝ่ายเครื่องจักรกล (นักบริหารงานช่าง ระดับต้น)	๑	๑	๑	๑	-	-	-	
๓	หัวหน้าฝ่ายสาธารณูปโภค (นักบริหารงานช่าง ระดับต้น)	๑	๑	๑	๑	-	-	-	
๔	หัวหน้าฝ่ายก่อสร้างและซ่อมบำรุง (นักบริหารงานช่าง ระดับต้น)	๑	๑	๑	๑	-	-	-	
๕	หัวหน้าฝ่ายสำรวจและออกแบบ (นักบริหารงานช่าง ระดับต้น)	๑	๑	๑	๑	-	-	-	
๖	สถาปนิก (ปก./ชก.)	๑	๑	๑	๑	-	-	-	
๗	วิศวกรโยธา (ปก./ชก.)	๓	๓	๓	๓	-	-	-	
๘	วิศวกรเครื่องกล (ชก.)	๑	๑	๑	๑	-	-	-	
๙	นายช่างโยธา (อส.)	๒	๒	๒	๒	-	-	-	
๑๐	นายช่างโยธา (ปง./ชง.)	๕	๕	๕	๕	-	-	-	
๑๑	นายช่างสำรวจ (อส.)	๑	๑	๑	๑	-	-	-	
๑๒	นายช่างเครื่องกล (ปง./ชง.)	๑	๑	๑	๑	-	-	-	
๑๓	เจ้าพนักงานธุรการ (ปง./ชง.)	๒	๒	๒	๒	-	-	-	
	ลูกจ้างประจำ								
๑๔	พนักงานขับเครื่องจักรกลขนาดหนัก	๑	๑	๑	๑	-	-	-	ว่างให้ยุบ
๑๕	พนักงานขับเครื่องจักรกลขนาดกลาง	๓	๓	๓	๑	-	-	-๒	ว่างให้ยุบ
	พนักงานจ้าง								
	พนักงานจ้างตามภารกิจ								
๑๖	ผู้ช่วยเจ้าพนักงานธุรการ	๒	๒	๒	๒	-	-	-	
๑๗	ผู้ช่วยนายช่างโยธา	๓	๓	๓	๓	-	-	-	
๑๘	ผู้ช่วยนายช่างเขียนแบบ	๑	๑	๑	๑	-	-	-	
๑๙	ผู้ช่วยนายช่างไฟฟ้า	๑	๑	๑	๑	-	-	-	
๒๐	พนักงานขับเครื่องจักรกลขนาดหนัก	๑๑	๑๑	๑๑	๑๑	-	-	-	
๒๑	พนักงานขับเครื่องจักรกลขนาดกลาง	๙	๙	๙	๙	-	-	-	

ลำดับ ที่	ส่วนราชการ	กรอบอัตรา กำลังเดิม	กรอบอัตรากำลังใหม่			เพิ่ม/ลด			หมายเหตุ
			๒๕๖๗	๒๕๖๘	๒๕๖๙	๒๕๖๗	๒๕๖๘	๒๕๖๙	
๒๒	พนักงานขับเครื่องจักรกลขนาดเบา	๒	๒	๒	๒	-	-	-	
๒๓	พนักงานขับรถยนต์	๑	๑	๑	๑	-	-	-	
	พนักงานจ้างทั่วไป								
๒๔	คนงาน	๑๔	๑๔	๑๔	๑๔	-	-	-	
	รวม กองช่าง	๖๙	๖๙	๖๙	๖๗	-	-	-๒	
	กองสาธารณสุข (๐๖)								
๑	ผู้อำนวยการกองสาธารณสุข	๑	๑	๑	๑	-	-	-	
	(นักบริหารงานสาธารณสุขและสิ่งแวดล้อม ระดับกลาง)								
๒	หัวหน้าฝ่ายบริหารสาธารณสุข	๑	๑	๑	๑	-	-	-	
	(นักบริหารงานสาธารณสุขและสิ่งแวดล้อม ระดับต้น)								
๓	หัวหน้าฝ่ายส่งเสริมสิ่งแวดล้อม	๑	๑	๑	๑	-	-	-	
	(นักบริหารงานสาธารณสุขและสิ่งแวดล้อม ระดับต้น)								
๔	นักจัดการงานทั่วไป (ปก./ชก.)	๑	๑	๑	๑	-	-	-	
๕	นักวิชาการคอมพิวเตอร์	๑	๑	๑	๑	-	-	-	
๖	นักวิชาการสาธารณสุข (ปก./ชก.)	๔	๔	๔	๔	-	-	-	
๗	พยาบาลวิชาชีพ (ปก./ชก.)	๖	๖	๖	๖	-	-	-	
๘	นักกายภาพบำบัด (ปก./ชก.)	๑	๑	๑	๑	-	-	-	
๙	นักวิชาการสิ่งแวดล้อม (ปก./ชก.)	๑	๑	๑	๑	-	-	-	
๑๐	นักฉุกเฉินการแพทย์ (ปก./ชก.)	๓	๓	๓	๓	-	-	-	
๑๑	เจ้าพนักงานสาธารณสุข (พง./ชง.)	๒	๒	๒	๒	-	-	-	
๑๒	เจ้าพนักงานธุรการ (พง./ชง.)	๔	๔	๔	๔	-	-	-	
	พนักงานจ้าง								
	พนักงานจ้างตามภารกิจ								
๑๓	ผู้ช่วยนักวิชาการคอมพิวเตอร์	๑	๑	๑	๑	-	-	-	
๑๔	ผู้ช่วยเจ้าพนักงานฉุกเฉินการแพทย์	๓	๓	๓	๓	-	-	-	
๑๕	พนักงานขับรถยนต์ (รถสุขาเคลื่อนที่)	๑	๑	๑	๑	-	-	-	
๑๖	พนักงานขับรถยนต์	๑	๑	๑	๑	-	-	-	
๑๗	พนักงานขับรถยนต์ (รถพยาบาลฉุกเฉิน)	๓	๓	๓	๓	-	-	-	
	พนักงานจ้างทั่วไป								
๑๘	คนงานประจำรถสุขาเคลื่อนที่	๑	๑	๑	๑	-	-	-	
	รวม	๓๖	๓๖	๓๖	๓๖	-	-	-	

ลำดับ ที่	ส่วนราชการ	กรอบอัตรา กำลังเดิม	กรอบอัตรากำลังใหม่			เพิ่ม/ลด			หมายเหตุ
			๒๕๖๗	๒๕๖๘	๒๕๖๙	๒๕๖๗	๒๕๖๘	๒๕๖๙	
	โรงพยาบาลส่งเสริมสุขภาพตำบล								
	(จำนวน ๙๗ แห่ง)								
	รพ.สต.ป่าเสม็ด (ใหญ่)								
๑๙	ผอ.รพ.สต. (นักวิชาการสาธารณสุข ชก.)	๑	๑	๑	๑	-	-	-	
๒๐	นักวิชาการสาธารณสุข (ปก./ชก.)	๕	๕	๕	๕	-	-	-	สรรหาเมื่อ ได้รับการ จัดสรร งบประมาณ
๒๑	พยาบาลวิชาชีพ (ปก./ชก.)	๔	๔	๔	๔	-	-	-	
๒๒	แพทย์แผนไทย (ปก./ชก.)	๑	๑	๑	๑	-	-	-	
๒๓	เจ้าพนักงานธุรการ (ปง./ชง.)	๑	๑	๑	๑	-	-	-	
๒๔	เจ้าพนักงานการเงินและบัญชี (ปง./ชง.)	๑	๑	๑	๑	-	-	-	
๒๕	เจ้าพนักงานทันตสาธารณสุข (ปง./ชง.)	๑	๑	๑	๑	-	-	-	
	รวม	๑๔	๑๔	๑๔	๑๔	-	-	-	
	รพ.สต.มูโนะ (ใหญ่)								
๒๖	ผอ.รพ.สต. (นักวิชาการสาธารณสุข ชก.)	๑	๑	๑	๑	-	-	-	
๒๗	นักวิชาการสาธารณสุข (ปก./ชก.)	๕	๕	๕	๕	-	-	-	สรรหาเมื่อ ได้รับการ จัดสรร งบประมาณ
๒๘	พยาบาลวิชาชีพ (ปก./ชก.)	๔	๔	๔	๔	-	-	-	
๒๙	แพทย์แผนไทย (ปก./ชก.)	๑	๑	๑	๑	-	-	-	
๓๐	เจ้าพนักงานธุรการ (ปง./ชง.)	๑	๑	๑	๑	-	-	-	
๓๑	เจ้าพนักงานการเงินและบัญชี (ปง./ชง.)	๑	๑	๑	๑	-	-	-	
๓๒	เจ้าพนักงานทันตสาธารณสุข (ปง./ชง.)	๑	๑	๑	๑	-	-	-	
	รวม	๑๔	๑๔	๑๔	๑๔	-	-	-	
	รพ.สต.บุไยะ (กลาง)								
๓๓	ผอ.รพ.สต. (นักวิชาการสาธารณสุข ชก.)	๑	๑	๑	๑	-	-	-	
๓๔	นักวิชาการสาธารณสุข (ปก./ชก.)	๔	๔	๔	๔	-	-	-	สรรหาเมื่อ ได้รับการ จัดสรร งบประมาณ
๓๕	พยาบาลวิชาชีพ (ปก./ชก.)	๔	๔	๔	๔	-	-	-	
๓๖	แพทย์แผนไทย (ปก./ชก.)	๑	๑	๑	๑	-	-	-	
๓๗	เจ้าพนักงานการเงินและบัญชี (ปง./ชง.)	๑	๑	๑	๑	-	-	-	
๓๘	เจ้าพนักงานทันตสาธารณสุข (ปง./ชง.)	๑	๑	๑	๑	-	-	-	
	รวม	๑๒	๑๒	๑๒	๑๒	-	-	-	
	รพ.สต.กวาลอซีรา (ใหญ่)								
๓๙	ผอ.รพ.สต. (พยาบาลวิชาชีพ ชก.)	๑	๑	๑	๑	-	-	-	
๔๐	นักวิชาการสาธารณสุข (ปก./ชก.)	๕	๕	๕	๕	-	-	-	สรรหาเมื่อ ได้รับการ จัดสรร งบประมาณ
๔๑	พยาบาลวิชาชีพ (ปก./ชก.)	๔	๔	๔	๔	-	-	-	
๔๒	แพทย์แผนไทย (ปก./ชก.)	๑	๑	๑	๑	-	-	-	
๔๓	เจ้าพนักงานธุรการ (ปง./ชง.)	๑	๑	๑	๑	-	-	-	
๔๔	เจ้าพนักงานการเงินและบัญชี (ปง./ชง.)	๑	๑	๑	๑	-	-	-	
๔๕	เจ้าพนักงานทันตสาธารณสุข (ปง./ชง.)	๑	๑	๑	๑	-	-	-	
	รวม	๑๔	๑๔	๑๔	๑๔	-	-	-	

ลำดับ ที่	ส่วนราชการ	กรอบอัตรา กำลังเดิม	กรอบอัตรากำลังใหม่			เพิ่ม/ลด			หมายเหตุ	
			๒๕๖๗	๒๕๖๘	๒๕๖๙	๒๕๖๗	๒๕๖๘	๒๕๖๙		
	รพ.สต.สุโษะสาวอ (กลาง)									
๔๖	ผอ.รพ.สต. (นักวิชาการสาธารณสุข ชก.)	๑	๑	๑	๑	-	-	-		
๔๗	นักวิชาการสาธารณสุข (ปก./ชก.)	๑	๑	๒	๒	-	+๑	-	กำหนดเพิ่ม	
๔๘	พยาบาลวิชาชีพ (ปก./ชก.)	๔	๔	๔	๔	-	-	-	สรรหาเมื่อ ได้รับการ จัดสรร งบประมาณ	
๔๙	แพทย์แผนไทย (ปก./ชก.)	๑	๑	๑	๑	-	-	-		
๕๐	เจ้าพนักงานธุรการ (ปง./ชง.)	๑	๑	๑	๑	-	-	-		
๕๑	เจ้าพนักงานการเงินและบัญชี (ปง./ชง.)	๑	๑	๑	๑	-	-	-		
๕๒	เจ้าพนักงานสาธารณสุข (ปง./ชง.)	๑	๑	๑	๑	-	-	-		
๕๓	เจ้าพนักงานทันตสาธารณสุข (ปง./ชง.)	๑	๑	๑	๑	-	-	-		
	รวม	๑๑	๑๑	๑๒	๑๒	-	-	-		
	รพ.สต.กาเยาะมาตี (กลาง)									
๕๔	ผอ.รพ.สต. (นักวิชาการสาธารณสุข ชก.)	๑	๑	๑	๑	-	-	-		
๕๕	นักวิชาการสาธารณสุข (ปก./ชก.)	๒	๒	๒	๒	-	-	-	สรรหาเมื่อ ได้รับการ จัดสรร งบประมาณ	
๕๖	พยาบาลวิชาชีพ (ปก./ชก.)	๕	๕	๕	๕	-	-	-		
๕๗	แพทย์แผนไทย (ปก./ชก.)	๑	๑	๑	๑	-	-	-		
๕๘	เจ้าพนักงานการเงินและบัญชี (ปง./ชง.)	๑	๑	๑	๑	-	-	-		
๕๙	เจ้าพนักงานสาธารณสุข (ปง./ชง.)	๑	๑	๑	๑	-	-	-		
๖๐	เจ้าพนักงานทันตสาธารณสุข (ปง./ชง.)	๑	๑	๑	๑	-	-	-		
	รวม	๑๒	๑๒	๑๒	๑๒	-	-	-		
	รพ.สต.ปะลุกาสาเมาะ (ใหญ่)		ปรับขนาด							
๖๑	ผอ.รพ.สต. (นักวิชาการสาธารณสุข ชก.)	๑	๑	๑	๑	-	-	-		
๖๒	นักวิชาการสาธารณสุข (ปก./ชก.)	๔	๔	๔	๔	-	-	-	สรรหาเมื่อ ได้รับการ จัดสรร งบประมาณ	
๖๓	พยาบาลวิชาชีพ (ปก./ชก.)	๔	๔	๔	๔	-	-	-		
๖๔	แพทย์แผนไทย (ปก./ชก.)	๑	๑	๑	๑	-	-	-		
๖๕	เจ้าพนักงานสาธารณสุข (ปง./ชง.)	๒	๒	๒	๒	-	-	-		
	รวม	๑๒	๑๒	๑๒	๑๒	-	-	-		
	รพ.สต.บ้านเชิงเขา (กลาง)									
๖๖	ผอ.รพ.สต. (นักวิชาการสาธารณสุข ชก.)	๑	๑	๑	๑	-	-	-		
๖๗	นักวิชาการสาธารณสุข (ปก./ชก.)	๒	๒	๒	๒	-	-	-	สรรหาเมื่อ ได้รับการ จัดสรร งบประมาณ	
๖๘	พยาบาลวิชาชีพ (ปก./ชก.)	๖	๖	๖	๖	-	-	-		
๖๙	แพทย์แผนไทย (ปก./ชก.)	๑	๑	๑	๑	-	-	-		
๗๐	เจ้าพนักงานธุรการ (ปง./ชง.)	๑	๑	๑	๑	-	-	-		
๗๑	เจ้าพนักงานการเงินและบัญชี (ปง./ชง.)	๑	๑	๑	๑	-	-	-		
	รวม	๑๒	๑๒	๑๒	๑๒	-	-	-		
	รพ.สต.บาเราะเหนือ (กลาง)									
๗๒	ผอ.รพ.สต. (นักวิชาการสาธารณสุข ชก.)	๑	๑	๑	๑	-	-	-		
๗๓	นักวิชาการสาธารณสุข (ปก./ชก.)	๑	๑	๑	๑	-	-	-	สรรหาเมื่อ	

ลำดับ ที่	ส่วนราชการ	กรอบอัตรา กำลังเดิม	กรอบอัตรากำลังใหม่			เพิ่ม/ลด			หมายเหตุ
			๒๕๖๗	๒๕๖๘	๒๕๖๙	๒๕๖๗	๒๕๖๘	๒๕๖๙	
๗๔	พยาบาลวิชาชีพ (ปก./ชก.)	๕	๕	๕	๕	-	-	-	ได้รับการ จัดสรร งบประมาณ
๗๕	แพทย์แผนไทย (ปก./ชก.)	๑	๑	๑	๑	-	-	-	
๗๖	เจ้าพนักงานธุรการ (ปง./ชง.)	๑	๑	๑	๑	-	-	-	
๗๗	เจ้าพนักงานการเงินและบัญชี (ปง./ชง.)	๑	๑	๑	๑	-	-	-	
๗๘	เจ้าพนักงานสาธารณสุข (ปง./ชง.)	๑	๑	๑	๑	-	-	-	
๗๙	เจ้าพนักงานทันตสาธารณสุข (ปง./ชง.)	๑	๑	๑	๑	-	-	-	
	รวม	๑๒	๑๒	๑๒	๑๒	-	-	-	
	รพ.สต.บ้านบือระ (กลาง)								
๘๐	ผอ.รพ.สต. (พยาบาลวิชาชีพ ชก.)	๑	๑	๑	๑	-	-	-	สรรหาเมื่อ ได้รับการ จัดสรร งบประมาณ
๘๑	นักวิชาการสาธารณสุข (ปก./ชก.)	๓	๓	๓	๓	-	-	-	
๘๒	พยาบาลวิชาชีพ (ปก./ชก.)	๔	๔	๔	๔	-	-	-	
๘๓	แพทย์แผนไทย (ปก./ชก.)	๑	๑	๑	๑	-	-	-	
๘๔	เจ้าพนักงานธุรการ (ปง./ชง.)	๑	๑	๑	๑	-	-	-	
๘๕	เจ้าพนักงานการเงินและบัญชี (ปง./ชง.)	๑	๑	๑	๑	-	-	-	
๘๖	เจ้าพนักงานสาธารณสุข (ปง./ชง.)	๑	๑	๑	๑	-	-	-	
	รวม	๑๒	๑๒	๑๒	๑๒	-	-	-	
	รพ.สต.บ้านคลองแระ (กลาง)								
๘๗	ผอ.รพ.สต. (นักวิชาการสาธารณสุข ชก.)	๑	๑	๑	๑	-	-	-	สรรหาเมื่อ ได้รับการ จัดสรร งบประมาณ
๘๘	นักวิชาการสาธารณสุข (ปก./ชก.)	๓	๓	๓	๓	-	-	-	
๘๙	พยาบาลวิชาชีพ (ปก./ชก.)	๔	๔	๔	๔	-	-	-	
๙๐	แพทย์แผนไทย (ปก./ชก.)	๑	๑	๑	๑	-	-	-	
๙๑	เจ้าพนักงานการเงินและบัญชี (ปง./ชง.)	๑	๑	๑	๑	-	-	-	
๙๒	เจ้าพนักงานสาธารณสุข (ปง./ชง.)	๑	๑	๑	๑	-	-	-	
๙๓	เจ้าพนักงานทันตสาธารณสุข (ปง./ชง.)	๑	๑	๑	๑	-	-	-	
	รวม	๑๒	๑๒	๑๒	๑๒	-	-	-	
	รพ.สต.บ้านตอหลัง (กลาง)								
๙๔	ผอ.รพ.สต. (นักวิชาการสาธารณสุข ชก.)	๑	๑	๑	๑	-	-	-	สรรหาเมื่อ ได้รับการ จัดสรร งบประมาณ
๙๕	นักวิชาการสาธารณสุข (ปก./ชก.)	๕	๕	๕	๕	-	-	-	
๙๖	พยาบาลวิชาชีพ (ปก./ชก.)	๓	๓	๓	๓	-	-	-	
๙๗	แพทย์แผนไทย (ปก./ชก.)	๑	๑	๑	๑	-	-	-	
๙๘	เจ้าพนักงานธุรการ (ปง./ชง.)	๑	๑	๑	๑	-	-	-	
๙๙	เจ้าพนักงานการเงินและบัญชี (ปง./ชง.)	๑	๑	๑	๑	-	-	-	
	รวม	๑๒	๑๒	๑๒	๑๒	-	-	-	
	รพ.สต.บ้านป่าไผ่ (ระแงะ) (กลาง)								
๑๐๐	ผอ.รพ.สต. (นักวิชาการสาธารณสุข ชก.)	๑	๑	๑	๑	-	-	-	สรรหาเมื่อ
๑๐๑	นักวิชาการสาธารณสุข (ปก./ชก.)	๓	๓	๓	๓	-	-	-	
๑๐๒	พยาบาลวิชาชีพ (ปก./ชก.)	๓	๓	๓	๓	-	-	-	

ลำดับ ที่	ส่วนราชการ	กรอบอัตรา กำลังเดิม	กรอบอัตรากำลังใหม่			เพิ่ม/ลด			หมายเหตุ
			๒๕๖๗	๒๕๖๘	๒๕๖๙	๒๕๖๗	๒๕๖๘	๒๕๖๙	
๑๐๓	แพทย์แผนไทย (ปก./ชก.)	๑	๑	๑	๑	-	-	-	ได้รับการ จัดสรร งบประมาณ
๑๐๔	เจ้าพนักงานธุรการ (ปง./ชง.)	๑	๑	๑	๑	-	-	-	
๑๐๕	เจ้าพนักงานการเงินและบัญชี (ปง./ชง.)	๑	๑	๑	๑	-	-	-	
๑๐๖	เจ้าพนักงานสาธารณสุข (ปง./ชง.)	๑	๑	๑	๑	-	-	-	
๑๐๗	เจ้าพนักงานทันตสาธารณสุข (ปง./ชง.)	๑	๑	๑	๑	-	-	-	
	รวม	๑๒	๑๒	๑๒	๑๒	-	-	-	
	รพ.สต.บ้านจุฬารัตน์พัฒนา ๕ (กลาง)								
๑๐๘	ผอ.รพ.สต. (พยาบาลวิชาชีพ ชก.)	๑	๑	๑	๑	-	-	-	สรรหาเมื่อ ได้รับการ จัดสรร งบประมาณ
๑๐๙	นักวิชาการสาธารณสุข (ปก./ชก.)	๔	๔	๔	๔	-	-	-	
๑๑๐	พยาบาลวิชาชีพ (ปก./ชก.)	๔	๔	๔	๔	-	-	-	
๑๑๑	แพทย์แผนไทย (ปก./ชก.)	๑	๑	๑	๑	-	-	-	
๑๑๒	เจ้าพนักงานธุรการ (ปง./ชง.)	๑	๑	๑	๑	-	-	-	
๑๑๓	เจ้าพนักงานการเงินและบัญชี (ปง./ชง.)	๑	๑	๑	๑	-	-	-	
	รวม	๑๒	๑๒	๑๒	๑๒	-	-	-	
	รพ.สต.บองอ (กลาง)								
๑๑๔	ผอ.รพ.สต. (นักวิชาการสาธารณสุข ชก.)	๑	๑	๑	๑	-	-	-	สรรหาเมื่อ ได้รับการ จัดสรร งบประมาณ
๑๑๕	นักวิชาการสาธารณสุข (ปก./ชก.)	๓	๓	๓	๓	-	-	-	
๑๑๖	พยาบาลวิชาชีพ (ปก./ชก.)	๔	๔	๔	๔	-	-	-	
๑๑๗	แพทย์แผนไทย (ปก./ชก.)	๑	๑	๑	๑	-	-	-	
๑๑๘	เจ้าพนักงานธุรการ (ปง./ชง.)	๑	๑	๑	๑	-	-	-	
๑๑๙	เจ้าพนักงานการเงินและบัญชี (ปง./ชง.)	๑	๑	๑	๑	-	-	-	
๑๒๐	เจ้าพนักงานทันตสาธารณสุข (ปง./ชง.)	๑	๑	๑	๑	-	-	-	
	รวม	๑๒	๑๒	๑๒	๑๒	-	-	-	
	รพ.สต.บ้านลาไม (กลาง)								
๑๒๑	ผอ.รพ.สต. (นักวิชาการสาธารณสุข ชก.)	๑	๑	๑	๑	-	-	-	สรรหาเมื่อ ได้รับการ จัดสรร งบประมาณ
๑๒๒	นักวิชาการสาธารณสุข (ปก./ชก.)	๔	๔	๔	๔	-	-	-	
๑๒๓	พยาบาลวิชาชีพ (ปก./ชก.)	๓	๓	๓	๓	-	-	-	
๑๒๔	แพทย์แผนไทย (ปก./ชก.)	๑	๑	๑	๑	-	-	-	
๑๒๕	เจ้าพนักงานธุรการ (ปง./ชง.)	๑	๑	๑	๑	-	-	-	
๑๒๖	เจ้าพนักงานการเงินและบัญชี (ปง./ชง.)	๑	๑	๑	๑	-	-	-	
๑๒๗	เจ้าพนักงานเภสัชกรรม (ปง./ชง.)	๑	๑	๑	๑	-	-	-	
	รวม	๑๒	๑๒	๑๒	๑๒	-	-	-	
	รพ.สต.บ้านกาสิชา (กลาง)								
๑๒๘	ผอ.รพ.สต. (นักวิชาการสาธารณสุข ชก.)	๑	๑	๑	๑	-	-	-	สรรหาเมื่อ ได้รับการ
๑๒๙	นักวิชาการสาธารณสุข (ปก./ชก.)	๒	๒	๒	๒	-	-	-	
๑๓๐	พยาบาลวิชาชีพ (ปก./ชก.)	๔	๔	๔	๔	-	-	-	
๑๓๑	แพทย์แผนไทย (ปก./ชก.)	๑	๑	๑	๑	-	-	-	

ลำดับ ที่	ส่วนราชการ	กรอบอัตรา กำลังเดิม	กรอบอัตรากำลังใหม่			เพิ่ม/ลด			หมายเหตุ
			๒๕๖๗	๒๕๖๘	๒๕๖๙	๒๕๖๗	๒๕๖๘	๒๕๖๙	
๑๓๒	เจ้าพนักงานธุรการ (ปง./ชง.)	๑	๑	๑	๑	-	-	-	จัดสรร งบประมาณ
๑๓๓	เจ้าพนักงานการเงินและบัญชี (ปง./ชง.)	๑	๑	๑	๑	-	-	-	
๑๓๔	เจ้าพนักงานสาธารณสุข (ปง./ชง.)	๑	๑	๑	๑	-	-	-	
๑๓๕	เจ้าพนักงานทันตสาธารณสุข (ปง./ชง.)	๑	๑	๑	๑	-	-	-	
	รวม	๑๒	๑๒	๑๒	๑๒	-	-	-	
	รพ.สต.ภานัวะ (กลาง)								
๑๓๖	ผอ.รพ.สต. (พยาบาลวิชาชีพ ชก.)	๑	๑	๑	๑	-	-	-	
๑๓๗	นักวิชาการสาธารณสุข (ปก./ชก.)	๓	๓	๓	๓	-	-	-	สรรหาเมื่อ ได้รับการ จัดสรร งบประมาณ
๑๓๘	พยาบาลวิชาชีพ (ปก./ชก.)	๔	๔	๔	๔	-	-	-	
๑๓๙	แพทย์แผนไทย (ปก./ชก.)	๑	๑	๑	๑	-	-	-	
๑๔๐	เจ้าพนักงานธุรการ (ปง./ชง.)	๑	๑	๑	๑	-	-	-	
๑๔๑	เจ้าพนักงานการเงินและบัญชี (ปง./ชง.)	๑	๑	๑	๑	-	-	-	
๑๔๒	เจ้าพนักงานทันตสาธารณสุข (ปง./ชง.)	๑	๑	๑	๑	-	-	-	
	รวม	๑๒	๑๒	๑๒	๑๒	-	-	-	
	รพ.สต.บ้านเจ๊ะเก (กลาง)								
๑๔๓	ผอ.รพ.สต. (นักวิชาการสาธารณสุข ชก.)	๑	๑	๑	๑	-	-	-	
๑๔๔	นักวิชาการสาธารณสุข (ปก./ชก.)	๔	๔	๔	๔	-	-	-	สรรหาเมื่อ ได้รับการ จัดสรร งบประมาณ
๑๔๕	พยาบาลวิชาชีพ (ปก./ชก.)	๓	๓	๓	๓	-	-	-	
๑๔๖	แพทย์แผนไทย (ปก./ชก.)	๑	๑	๑	๑	-	-	-	
๑๔๗	เจ้าพนักงานธุรการ (ปง./ชง.)	๑	๑	๑	๑	-	-	-	
๑๔๘	เจ้าพนักงานการเงินและบัญชี (ปง./ชง.)	๑	๑	๑	๑	-	-	-	
๑๔๙	เจ้าพนักงานทันตสาธารณสุข (ปง./ชง.)	๑	๑	๑	๑	-	-	-	
	รวม	๑๒	๑๒	๑๒	๑๒	-	-	-	
	รพ.สต.บาโงสะโต (กลาง)								
๑๕๐	ผอ.รพ.สต. (นักวิชาการสาธารณสุข ชก.)	๑	๑	๑	๑	-	-	-	
๑๕๑	นักวิชาการสาธารณสุข (ปก./ชก.)	๓	๓	๓	๓	-	-	-	สรรหาเมื่อ ได้รับการ จัดสรร งบประมาณ
๑๕๒	พยาบาลวิชาชีพ (ปก./ชก.)	๔	๔	๔	๔	-	-	-	
๑๕๓	แพทย์แผนไทย (ปก./ชก.)	๑	๑	๑	๑	-	-	-	
๑๕๔	เจ้าพนักงานธุรการ (ปง./ชง.)	๑	๑	๑	๑	-	-	-	
๑๕๕	เจ้าพนักงานการเงินและบัญชี (ปง./ชง.)	๑	๑	๑	๑	-	-	-	
๑๕๖	เจ้าพนักงานทันตสาธารณสุข (ปง./ชง.)	๑	๑	๑	๑	-	-	-	
	รวม	๑๒	๑๒	๑๒	๑๒	-	-	-	
	รพ.สต.บ้านซีโป (กลาง)								
๑๕๗	ผอ.รพ.สต. (นักวิชาการสาธารณสุข ชก.)	๑	๑	๑	๑	-	-	-	
๑๕๘	นักวิชาการสาธารณสุข (ปก./ชก.)	๓	๓	๓	๓	-	-	-	สรรหาเมื่อ ได้รับการ
๑๕๙	พยาบาลวิชาชีพ (ปก./ชก.)	๓	๓	๓	๓	-	-	-	
๑๖๐	แพทย์แผนไทย (ปก./ชก.)	๑	๑	๑	๑	-	-	-	

ลำดับ ที่	ส่วนราชการ	กรอบอัตรา กำลังเดิม	กรอบอัตรากำลังใหม่			เพิ่ม/ลด			หมายเหตุ
			๒๕๖๗	๒๕๖๘	๒๕๖๙	๒๕๖๗	๒๕๖๘	๒๕๖๙	
๑๖๑	เจ้าพนักงานธุรการ (ปง./ชง.)	๑	๑	๑	๑	-	-	-	จัดสรร งบประมาณ
๑๖๒	เจ้าพนักงานการเงินและบัญชี (ปง./ชง.)	๑	๑	๑	๑	-	-	-	
๑๖๓	เจ้าพนักงานสาธารณสุข (ปง./ชง.)	๑	๑	๑	๑	-	-	-	
๑๖๔	เจ้าพนักงานทันตสาธารณสุข (ปง./ชง.)	๑	๑	๑	๑	-	-	-	
	รวม	๑๒	๑๒	๑๒	๑๒	-	-	-	
	รพ.สต.เฉลิม (กลาง)								
๑๖๕	ผอ.รพ.สต. (พยาบาลวิชาชีพ ชก.)	๑	๑	๑	๑	-	-	-	
๑๖๖	นักวิชาการสาธารณสุข (ปก./ชก.)	๒	๒	๒	๒	-	-	-	สรรหาเมื่อ ได้รับการ จัดสรร งบประมาณ
๑๖๗	พยาบาลวิชาชีพ (ปก./ชก.)	๔	๔	๔	๔	-	-	-	
๑๖๘	แพทย์แผนไทย (ปก./ชก.)	๑	๑	๑	๑	-	-	-	
๑๖๙	เจ้าพนักงานธุรการ (ปง./ชง.)	๑	๑	๑	๑	-	-	-	
๑๗๐	เจ้าพนักงานการเงินและบัญชี (ปง./ชง.)	๑	๑	๑	๑	-	-	-	
๑๗๑	เจ้าพนักงานสาธารณสุข (ปง./ชง.)	๑	๑	๑	๑	-	-	-	
๑๗๒	เจ้าพนักงานทันตสาธารณสุข (ปง./ชง.)	๑	๑	๑	๑	-	-	-	
	รวม	๑๒	๑๒	๑๒	๑๒	-	-	-	
	รพ.สต.มะรือโบทก (กลาง)								
๑๗๓	ผอ.รพ.สต. (นักวิชาการสาธารณสุข ชก.)	๑	๑	๑	๑	-	-	-	
๑๗๔	นักวิชาการสาธารณสุข (ปก./ชก.)	๓	๓	๓	๓	-	-	-	สรรหาเมื่อ ได้รับการ จัดสรร งบประมาณ
๑๗๕	พยาบาลวิชาชีพ (ปก./ชก.)	๔	๔	๔	๔	-	-	-	
๑๗๖	แพทย์แผนไทย (ปก./ชก.)	๑	๑	๑	๑	-	-	-	
๑๗๗	เจ้าพนักงานธุรการ (ปง./ชง.)	๑	๑	๑	๑	-	-	-	
๑๗๘	เจ้าพนักงานการเงินและบัญชี (ปง./ชง.)	๑	๑	๑	๑	-	-	-	
๑๗๙	เจ้าพนักงานทันตสาธารณสุข (ปง./ชง.)	๑	๑	๑	๑	-	-	-	
	รวม	๑๒	๑๒	๑๒	๑๒	-	-	-	
	รพ.สต.บ้านสะโล (กลาง)								
๑๘๐	ผอ.รพ.สต. (นักวิชาการสาธารณสุข ชก.)	๑	๑	๑	๑	-	-	-	
๑๘๑	นักวิชาการสาธารณสุข (ปก./ชก.)	๒	๒	๒	๒	-	-	-	สรรหาเมื่อ ได้รับการ จัดสรร งบประมาณ
๑๘๒	พยาบาลวิชาชีพ (ปก./ชก.)	๔	๔	๔	๔	-	-	-	
๑๘๓	แพทย์แผนไทย (ปก./ชก.)	๑	๑	๑	๑	-	-	-	
๑๘๔	เจ้าพนักงานธุรการ (ปง./ชง.)	๑	๑	๑	๑	-	-	-	
๑๘๕	เจ้าพนักงานการเงินและบัญชี (ปง./ชง.)	๑	๑	๑	๑	-	-	-	
๑๘๖	เจ้าพนักงานสาธารณสุข (ปง./ชง.)	๑	๑	๑	๑	-	-	-	
๑๘๗	เจ้าพนักงานทันตสาธารณสุข (ปง./ชง.)	๑	๑	๑	๑	-	-	-	
	รวม	๑๒	๑๒	๑๒	๑๒	-	-	-	
	รพ.สต.บ้านนาโอน (กลาง)								
๑๘๘	ผอ.รพ.สต. (นักวิชาการสาธารณสุข ชก.)	๑	๑	๑	๑	-	-	-	
๑๘๙	นักวิชาการสาธารณสุข (ปก./ชก.)	๔	๔	๔	๔	-	-	-	สรรหาเมื่อ

ลำดับ ที่	ส่วนราชการ	กรอบอัตรา กำลังเดิม	กรอบอัตรากำลังใหม่			เพิ่ม/ลด			หมายเหตุ	
			๒๕๖๗	๒๕๖๘	๒๕๖๙	๒๕๖๗	๒๕๖๘	๒๕๖๙		
๑๙๐	พยาบาลวิชาชีพ (ปก./ชก.)	๓	๓	๓	๓	-	-	-	ได้รับการ จัดสรร งบประมาณ	
๑๙๑	แพทย์แผนไทย (ปก./ชก.)	๑	๑	๑	๑	-	-	-		
๑๙๒	เจ้าพนักงานธุรการ (ปง./ชง.)	๑	๑	๑	๑	-	-	-		
๑๙๓	เจ้าพนักงานการเงินและบัญชี (ปง./ชง.)	๑	๑	๑	๑	-	-	-		
๑๙๔	เจ้าพนักงานทันตสาธารณสุข (ปง./ชง.)	๑	๑	๑	๑	-	-	-		
	รวม	๑๒	๑๒	๑๒	๑๒	-	-	-		
	รพ.สต.บ้านมือและห์ (เล็ก)									
๑๙๕	ผอ.รพ.สต. (นักวิชาการสาธารณสุข ชก.)	๑	๑	๑	๑	-	-	-	สรรหาเมื่อได้รับ การจัดสรร งบประมาณ	
๑๙๖	นักวิชาการสาธารณสุข (ปก./ชก.)	๓	๓	๓	๓	-	-	-		
๑๙๗	พยาบาลวิชาชีพ (ปก./ชก.)	๒	๒	๒	๒	-	-	-		
๑๙๘	เจ้าพนักงานการเงินและบัญชี (ปง./ชง.)	๑	๑	๑	๑	-	-	-		
	รวม	๗	๗	๗	๗	-	-	-		
	รพ.สต.บ้านสาวอ (กลาง)		ปรับขนาด							
๑๙๙	ผอ.รพ.สต. (นักวิชาการสาธารณสุข ชก.)	๑	๑	๑	๑	-	-	-	สรรหาเมื่อได้รับ การจัดสรร งบประมาณ	
๒๐๐	นักวิชาการสาธารณสุข (ปก./ชก.)	๓	๓	๓	๓	-	-	-		
๒๐๑	พยาบาลวิชาชีพ (ปก./ชก.)	๒	๒	๒	๒	-	-	-		
๒๐๒	เจ้าพนักงานการเงินและบัญชี (ปง./ชง.)	๑	๑	๑	๑	-	-	-		
	รวม	๗	๗	๗	๗	-	-	-		
	รพ.สต.เวียง (กลาง)		ปรับขนาด							
๒๐๓	ผอ.รพ.สต. (เจ้าพนักงานสาธารณสุข อส.)	๑	๑	๑	๑	-	-	-	สรรหาเมื่อได้รับ การจัดสรร งบประมาณ	
๒๐๔	นักวิชาการสาธารณสุข (ปก./ชก.)	๓	๓	๓	๓	-	-	-		
๒๐๕	พยาบาลวิชาชีพ (ปก./ชก.)	๒	๒	๒	๒	-	-	-		
๒๐๖	เจ้าพนักงานการเงินและบัญชี (ปง./ชง.)	๑	๑	๑	๑	-	-	-		
	รวม	๗	๗	๗	๗	-	-	-		
	รพ.สต.บ้านชื้อเลาะ (กลาง)		ปรับขนาด							
๒๐๗	ผอ.รพ.สต. (นักวิชาการสาธารณสุข ชก.)	๑	๑	๑	๑	-	-	-	สรรหาเมื่อ ได้รับการ จัดสรร งบประมาณ	
๒๐๘	นักวิชาการสาธารณสุข (ปก./ชก.)	๔	๔	๔	๔	-	-	-		
๒๐๙	พยาบาลวิชาชีพ (ปก./ชก.)	๓	๓	๓	๓	-	-	-		
๒๑๐	แพทย์แผนไทย (ปก./ชก.)	๑	๑	๑	๑	-	-	-		
๒๑๑	เจ้าพนักงานธุรการ (ปง./ชง.)	๑	๑	๑	๑	-	-	-		
๒๑๒	เจ้าพนักงานการเงินและบัญชี (ปง./ชง.)	๑	๑	๑	๑	-	-	-		
๒๑๓	เจ้าพนักงานทันตสาธารณสุข (ปง./ชง.)	๑	๑	๑	๑	-	-	-		
	รวม	๑๒	๑๒	๑๒	๑๒	-	-	-		
	รพ.สต.บ้านมะนังป็นย้ง (กลาง)		ปรับขนาด							
๒๑๔	ผอ.รพ.สต. (นักวิชาการสาธารณสุข ชก.)	๑	๑	๑	๑	-	-	-	สรรหาเมื่อ	
๒๑๕	นักวิชาการสาธารณสุข (ปก./ชก.)	๔	๔	๔	๔	-	-	-		
๒๑๖	พยาบาลวิชาชีพ (ปก./ชก.)	๓	๓	๓	๓	-	-	-		

ลำดับ ที่	ส่วนราชการ	กรอบอัตรา กำลังเดิม	กรอบอัตรากำลังใหม่			เพิ่ม/ลด			หมายเหตุ
			๒๕๖๗	๒๕๖๘	๒๕๖๙	๒๕๖๗	๒๕๖๘	๒๕๖๙	
๒๑๗	แพทย์แผนไทย (ปก./ชก.)	๑	๑	๑	๑	-	-	-	ได้รับการ จัดสรร งบประมาณ
๒๑๘	เจ้าพนักงานธุรการ (ปง./ชง.)	๑	๑	๑	๑	-	-	-	
๒๑๙	เจ้าพนักงานการเงินและบัญชี (ปง./ชง.)	๑	๑	๑	๑	-	-	-	
๒๒๐	เจ้าพนักงานทันตสาธารณสุข (ปง./ชง.)	๑	๑	๑	๑	-	-	-	
	รวม	๑๒	๑๒	๑๒	๑๒	-	-	-	
	รพ.สต.บ้านบางไผ่ (กลาง)								
๒๒๑	ผอ.รพ.สต. (นักวิชาการสาธารณสุข ชก.)	๑	๑	๑	๑	-	-	-	
๒๒๒	นักวิชาการสาธารณสุข (ปก./ชก.)	๔	๔	๔	๔	-	-	-	สรรหาเมื่อ ได้รับการ จัดสรร งบประมาณ
๒๒๓	พยาบาลวิชาชีพ (ปก./ชก.)	๓	๓	๓	๓	-	-	-	
๒๒๔	แพทย์แผนไทย (ปก./ชก.)	๑	๑	๑	๑	-	-	-	
๒๒๕	เจ้าพนักงานธุรการ (ปง./ชง.)	๑	๑	๑	๑	-	-	-	
๒๒๖	เจ้าพนักงานการเงินและบัญชี (ปง./ชง.)	๑	๑	๑	๑	-	-	-	
๒๒๗	เจ้าพนักงานทันตสาธารณสุข (ปง./ชง.)	๑	๑	๑	๑	-	-	-	
	รวม	๑๒	๑๒	๑๒	๑๒	-	-	-	
	รพ.สต.บึงเตย (กลาง)								
๒๒๘	ผอ.รพ.สต. (นักวิชาการสาธารณสุข ชก.)	๑	๑	๑	๑	-	-	-	
๒๒๙	นักวิชาการสาธารณสุข (ปก./ชก.)	๔	๔	๔	๔	-	-	-	สรรหาเมื่อ ได้รับการ จัดสรร งบประมาณ
๒๓๐	พยาบาลวิชาชีพ (ปก./ชก.)	๓	๓	๓	๓	-	-	-	
๒๓๑	แพทย์แผนไทย (ปก./ชก.)	๑	๑	๑	๑	-	-	-	
๒๓๒	เจ้าพนักงานธุรการ (ปง./ชง.)	๑	๑	๑	๑	-	-	-	
๒๓๓	เจ้าพนักงานการเงินและบัญชี (ปง./ชง.)	๑	๑	๑	๑	-	-	-	
๒๓๔	เจ้าพนักงานทันตสาธารณสุข (ปง./ชง.)	๑	๑	๑	๑	-	-	-	
	รวม	๑๒	๑๒	๑๒	๑๒	-	-	-	
	รพ.สต.บ้านอูย (กลาง)								
๒๓๕	ผอ.รพ.สต. (นักวิชาการสาธารณสุข ชก.)	๑	๑	๑	๑	-	-	-	
๒๓๖	นักวิชาการสาธารณสุข (ปก./ชก.)	๓	๓	๓	๓	-	-	-	สรรหาเมื่อ ได้รับการ จัดสรร งบประมาณ
๒๓๗	พยาบาลวิชาชีพ (ปก./ชก.)	๔	๔	๔	๔	-	-	-	
๒๓๘	แพทย์แผนไทย (ปก./ชก.)	๑	๑	๑	๑	-	-	-	
๒๓๙	เจ้าพนักงานธุรการ (ปง./ชง.)	๑	๑	๑	๑	-	-	-	
๒๔๐	เจ้าพนักงานการเงินและบัญชี (ปง./ชง.)	๑	๑	๑	๑	-	-	-	
๒๔๑	เจ้าพนักงานทันตสาธารณสุข (ปง./ชง.)	๑	๑	๑	๑	-	-	-	
	รวม	๑๒	๑๒	๑๒	๑๒	-	-	-	
	รพ.สต.ลาโละ (กลาง)								
๒๔๒	ผอ.รพ.สต. (นักวิชาการสาธารณสุข ชก.)	๑	๑	๑	๑	-	-	-	
๒๔๓	นักวิชาการสาธารณสุข (ปก./ชก.)	๔	๔	๔	๔	-	-	-	สรรหาเมื่อ ได้รับการ
๒๔๔	พยาบาลวิชาชีพ (ปก./ชก.)	๓	๓	๓	๓	-	-	-	
๒๔๕	แพทย์แผนไทย (ปก./ชก.)	๑	๑	๑	๑	-	-	-	

ลำดับ ที่	ส่วนราชการ	กรอบอัตรา กำลังเดิม	กรอบอัตรากำลังใหม่			เพิ่ม/ลด			หมายเหตุ
			๒๕๖๗	๒๕๖๘	๒๕๖๙	๒๕๖๗	๒๕๖๘	๒๕๖๙	
๒๔๖	เจ้าพนักงานธุรการ (ปง./ชง.)	๑	๑	๑	๑	-	-	-	จัดสรร งบประมาณ
๒๔๗	เจ้าพนักงานการเงินและบัญชี (ปง./ชง.)	๑	๑	๑	๑	-	-	-	
๒๔๘	เจ้าพนักงานทันตสาธารณสุข (ปง./ชง.)	๑	๑	๑	๑	-	-	-	
	รวม	๑๒	๑๒	๑๒	๑๒	-	-	-	
	รพ.สต.บ้านโคกสะอาด (กลาง)								
๒๔๙	ผอ.รพ.สต. (นักวิชาการสาธารณสุข ชก.)	๑	๑	๑	๑	-	-	-	
๒๕๐	นักวิชาการสาธารณสุข (ปก./ชก.)	๔	๔	๔	๔	-	-	-	สรรหาเมื่อ ได้รับการ จัดสรร งบประมาณ
๒๕๑	พยาบาลวิชาชีพ (ปก./ชก.)	๓	๓	๓	๓	-	-	-	
๒๕๒	แพทย์แผนไทย (ปก./ชก.)	๑	๑	๑	๑	-	-	-	
๒๕๓	เจ้าพนักงานธุรการ (ปง./ชง.)	๑	๑	๑	๑	-	-	-	
๒๕๔	เจ้าพนักงานการเงินและบัญชี (ปง./ชง.)	๑	๑	๑	๑	-	-	-	
๒๕๕	เจ้าพนักงานสาธารณสุข (ปง./ชง.)	๑	๑	๑	๑	-	-	-	
	รวม	๑๒	๑๒	๑๒	๑๒	-	-	-	
	รพ.สต.บ้านตาบา (เล็ก)								
๒๕๖	ผอ.รพ.สต. (เจ้าพนักงานสาธารณสุข อส.)	๑	๑	๑	๑	-	-	-	
๒๕๗	นักวิชาการสาธารณสุข (ปก./ชก.)	๓	๓	๓	๓	-	-	-	สรรหาเมื่อได้รับ การจัดสรร งบประมาณ
๒๕๘	พยาบาลวิชาชีพ (ปก./ชก.)	๒	๒	๒	๒	-	-	-	
๒๕๙	เจ้าพนักงานการเงินและบัญชี (ปง./ชง.)	๑	๑	๑	๑	-	-	-	
	รวม	๗	๗	๗	๗	-	-	-	
	รพ.สต.บ้านยี่อราแป (กลาง)								
๒๖๐	ผอ.รพ.สต. (นักวิชาการสาธารณสุข ชก.)	๑	๑	๑	๑	-	-	-	
๒๖๑	นักวิชาการสาธารณสุข (ปก./ชก.)	๓	๓	๓	๓	-	-	-	สรรหาเมื่อ ได้รับการ จัดสรร งบประมาณ
๒๖๒	พยาบาลวิชาชีพ (ปก./ชก.)	๓	๓	๓	๓	-	-	-	
๒๖๓	แพทย์แผนไทย (ปก./ชก.)	๑	๑	๑	๑	-	-	-	
๒๖๔	เจ้าพนักงานธุรการ (ปง./ชง.)	๑	๑	๑	๑	-	-	-	
๒๖๕	เจ้าพนักงานการเงินและบัญชี (ปง./ชง.)	๑	๑	๑	๑	-	-	-	
๒๖๖	เจ้าพนักงานเภสัชกรรม (ปง./ชง.)	๑	๑	๑	๑	-	-	-	
๒๖๗	เจ้าพนักงานทันตสาธารณสุข (ปง./ชง.)	๑	๑	๑	๑	-	-	-	
	รวม	๑๒	๑๒	๑๒	๑๒	-	-	-	
	รพ.สต.บ้านบุกิตจือแร (กลาง)								
๒๖๘	ผอ.รพ.สต. (นักวิชาการสาธารณสุข ชก.)	๑	๑	๑	๑	-	-	-	
๒๖๙	นักวิชาการสาธารณสุข (ปก./ชก.)	๔	๔	๔	๔	-	-	-	สรรหาเมื่อ ได้รับการ จัดสรร งบประมาณ
๒๗๐	พยาบาลวิชาชีพ (ปก./ชก.)	๓	๓	๓	๓	-	-	-	
๒๗๑	แพทย์แผนไทย (ปก./ชก.)	๑	๑	๑	๑	-	-	-	
๒๗๒	เจ้าพนักงานธุรการ (ปง./ชง.)	๑	๑	๑	๑	-	-	-	
๒๗๓	เจ้าพนักงานการเงินและบัญชี (ปง./ชง.)	๑	๑	๑	๑	-	-	-	
๒๗๔	เจ้าพนักงานทันตสาธารณสุข (ปง./ชง.)	๑	๑	๑	๑	-	-	-	

ลำดับ ที่	ส่วนราชการ	กรอบอัตรา กำลังเดิม	กรอบอัตรากำลังใหม่			เพิ่ม/ลด			หมายเหตุ
			๒๕๖๗	๒๕๖๘	๒๕๖๙	๒๕๖๗	๒๕๖๘	๒๕๖๙	
	รวม	๑๒	๑๒	๑๒	๑๒	-	-	-	
	รพ.สต.บ้านบลูกาฮีเล (กลาง)								
๒๗๕	ผอ.รพ.สต. (นักวิชาการสาธารณสุข ชก.)	๑	๑	๑	๑	-	-	-	
๒๗๖	นักวิชาการสาธารณสุข (ปก./ชก.)	๔	๔	๔	๔	-	-	-	สรรหาเมื่อ ได้รับการ จัดสรร งบประมาณ
๒๗๗	พยาบาลวิชาชีพ (ปก./ชก.)	๓	๓	๓	๓	-	-	-	
๒๗๘	แพทย์แผนไทย (ปก./ชก.)	๑	๑	๑	๑	-	-	-	
๒๗๙	เจ้าพนักงานธุรการ (ปง./ชง.)	๑	๑	๑	๑	-	-	-	
๒๘๐	เจ้าพนักงานการเงินและบัญชี (ปง./ชง.)	๑	๑	๑	๑	-	-	-	
๒๘๑	เจ้าพนักงานเภสัชกรรม (ปง./ชง.)	๑	๑	๑	๑	-	-	-	
	รวม	๑๒	๑๒	๑๒	๑๒	-	-	-	
	รพ.สต.บ้านไอร์แยง (กลาง)								
๒๘๒	ผอ.รพ.สต. (เจ้าพนักงานสาธารณสุข อส.)	๑	๑	๑	๑	-	-	-	
๒๘๓	นักวิชาการสาธารณสุข (ปก./ชก.)	๓	๓	๓	๓	-	-	-	สรรหาเมื่อ ได้รับการ จัดสรร งบประมาณ
๒๘๔	พยาบาลวิชาชีพ (ปก./ชก.)	๓	๓	๓	๓	-	-	-	
๒๘๕	แพทย์แผนไทย (ปก./ชก.)	๑	๑	๑	๑	-	-	-	
๒๘๖	เจ้าพนักงานธุรการ (ปง./ชง.)	๑	๑	๑	๑	-	-	-	
๒๘๗	เจ้าพนักงานการเงินและบัญชี (ปง./ชง.)	๑	๑	๑	๑	-	-	-	
๒๘๘	เจ้าพนักงานสาธารณสุข (ปง./ชง.)	๑	๑	๑	๑	-	-	-	
๒๘๙	เจ้าพนักงานทันตสาธารณสุข (ปง./ชง.)	๑	๑	๑	๑	-	-	-	
	รวม	๑๒	๑๒	๑๒	๑๒	-	-	-	
	รพ.สต.บ้านกลุ่บ (ศรีสาคร) (กลาง)								
๒๙๐	ผอ.รพ.สต. (นักวิชาการสาธารณสุข ชก.)	๑	๑	๑	๑	-	-	-	
๒๙๑	นักวิชาการสาธารณสุข (ปก./ชก.)	๔	๔	๔	๔	-	-	-	สรรหาเมื่อ ได้รับการ จัดสรร งบประมาณ
๒๙๒	พยาบาลวิชาชีพ (ปก./ชก.)	๓	๓	๓	๓	-	-	-	
๒๙๓	แพทย์แผนไทย (ปก./ชก.)	๑	๑	๑	๑	-	-	-	
๒๙๔	เจ้าพนักงานธุรการ (ปง./ชง.)	๑	๑	๑	๑	-	-	-	
๒๙๕	เจ้าพนักงานการเงินและบัญชี (ปง./ชง.)	๑	๑	๑	๑	-	-	-	
๒๙๖	เจ้าพนักงานเภสัชกรรม (ปง./ชง.)	๑	๑	๑	๑	-	-	-	
	รวม	๑๒	๑๒	๑๒	๑๒	-	-	-	
	รพ.สต.ตะมะยูง (กลาง)								
๒๙๗	ผอ.รพ.สต. (เจ้าพนักงานสาธารณสุข อส.)	๑	๑	๑	๑	-	-	-	
๒๙๘	นักวิชาการสาธารณสุข (ปก./ชก.)	๓	๓	๓	๓	-	-	-	สรรหาเมื่อ ได้รับการ จัดสรร
๒๙๙	พยาบาลวิชาชีพ (ปก./ชก.)	๓	๓	๓	๓	-	-	-	
๓๐๐	แพทย์แผนไทย (ปก./ชก.)	๑	๑	๑	๑	-	-	-	
๓๐๑	เจ้าพนักงานธุรการ (ปง./ชง.)	๑	๑	๑	๑	-	-	-	
๓๐๒	เจ้าพนักงานการเงินและบัญชี (ปง./ชง.)	๑	๑	๑	๑	-	-	-	
๓๐๓	เจ้าพนักงานสาธารณสุข (ปง./ชง.)	๑	๑	๑	๑	-	-	-	

ลำดับ ที่	ส่วนราชการ	กรอบอัตรา กำลังเดิม	กรอบอัตรากำลังใหม่			เพิ่ม/ลด			หมายเหตุ	
			๒๕๖๗	๒๕๖๘	๒๕๖๙	๒๕๖๗	๒๕๖๘	๒๕๖๙		
๓๐๔	เจ้าพนักงานทันตสาธารณสุข (ปง./ขง.)	๑	๑	๑	๑	-	-	-	งบประมาณ	
	รวม	๑๒	๑๒	๑๒	๑๒	-	-	-		
	รพ.สต.บ้านลาวเวง (กลาง)									
๓๐๕	ผอ.รพ.สต. (นักวิชาการสาธารณสุข ชก.)	๑	๑	๑	๑	-	-	-		
๓๐๖	นักวิชาการสาธารณสุข (ปก./ชก.)	๔	๔	๔	๔	-	-	-	สรรหาเมื่อ ได้รับการ จัดสรร งบประมาณ	
๓๐๗	พยาบาลวิชาชีพ (ปก./ชก.)	๓	๓	๓	๓	-	-	-		
๓๐๘	แพทย์แผนไทย (ปก./ชก.)	๑	๑	๑	๑	-	-	-		
๓๐๙	เจ้าพนักงานธุรการ (ปง./ขง.)	๑	๑	๑	๑	-	-	-		
๓๑๐	เจ้าพนักงานการเงินและบัญชี (ปง./ขง.)	๑	๑	๑	๑	-	-	-		
๓๑๑	เจ้าพนักงานทันตสาธารณสุข (ปง./ขง.)	๑	๑	๑	๑	-	-	-		
	รวม	๑๒	๑๒	๑๒	๑๒	-	-	-		
	รพ.สต.บ้านป่าไผ่ (ศรีสาคร) (กลาง)		ปรับขนาด							
๓๑๒	ผอ.รพ.สต. (นักวิชาการสาธารณสุข ชก.)	๑	๑	๑	๑	-	-	-		
๓๑๓	นักวิชาการสาธารณสุข (ปก./ชก.)	๒	๒	๒	๒	-	-	-	สรรหาเมื่อ ได้รับการ จัดสรร งบประมาณ	
๓๑๔	พยาบาลวิชาชีพ (ปก./ชก.)	๒	๒	๒	๒	-	-	-		
๓๑๕	เจ้าพนักงานการเงินและบัญชี (ปง./ขง.)	๑	๑	๑	๑	-	-	-		
๓๑๖	เจ้าพนักงานสาธารณสุข (ปง./ขง.)	๑	๑	๑	๑	-	-	-		
	รวม	๗	๗	๗	๗	-	-	-		
	รพ.สต.บ้านตืองอ (กลาง)									
๓๑๗	ผอ.รพ.สต. (นักวิชาการสาธารณสุข ชก.)	๑	๑	๑	๑	-	-	-		
๓๑๘	นักวิชาการสาธารณสุข (ปก./ชก.)	๓	๓	๓	๓	-	-	-	สรรหาเมื่อ ได้รับการ จัดสรร งบประมาณ	
๓๑๙	พยาบาลวิชาชีพ (ปก./ชก.)	๓	๓	๓	๓	-	-	-		
๓๒๐	แพทย์แผนไทย (ปก./ชก.)	๑	๑	๑	๑	-	-	-		
๓๒๑	เจ้าพนักงานธุรการ (ปง./ขง.)	๑	๑	๑	๑	-	-	-		
๓๒๒	เจ้าพนักงานการเงินและบัญชี (ปง./ขง.)	๑	๑	๑	๑	-	-	-		
๓๒๓	เจ้าพนักงานเภสัชกรรม (ปง./ขง.)	๑	๑	๑	๑	-	-	-		
๓๒๔	เจ้าพนักงานทันตสาธารณสุข (ปง./ขง.)	๑	๑	๑	๑	-	-	-		
	รวม	๑๒	๑๒	๑๒	๑๒	-	-	-		
	รพ.สต.บ้านตามุง (เล็ก)									
๓๒๕	ผอ.รพ.สต. (นักวิชาการสาธารณสุข ชก.)	๑	๑	๑	๑	-	-	-		
๓๒๖	นักวิชาการสาธารณสุข (ปก./ชก.)	๓	๓	๓	๓	-	-	-	สรรหาเมื่อได้รับ การจัดสรร งบประมาณ	
๓๒๗	พยาบาลวิชาชีพ (ปก./ชก.)	๒	๒	๒	๒	-	-	-		
๓๒๘	เจ้าพนักงานการเงินและบัญชี (ปง./ขง.)	๑	๑	๑	๑	-	-	-		
	รวม	๗	๗	๗	๗	-	-	-		
	รพ.สต.บุกิต (กลาง)									
๓๒๙	ผอ.รพ.สต. (นักวิชาการสาธารณสุข ชก.)	๑	๑	๑	๑	-	-	-		
๓๓๐	นักวิชาการสาธารณสุข (ปก./ชก.)	๔	๔	๔	๔	-	-	-	สรรหา	

ลำดับ ที่	ส่วนราชการ	กรอบอัตรา กำลังเดิม	กรอบอัตรากำลังใหม่			เพิ่ม/ลด			หมายเหตุ
			๒๕๖๗	๒๕๖๘	๒๕๖๙	๒๕๖๗	๒๕๖๘	๒๕๖๙	
๓๓๑	พยาบาลวิชาชีพ (ปก./ชก.)	๓	๓	๓	๓	-	-	-	เมื่อได้รับ การจัดสรร งบประมาณ
๓๓๒	แพทย์แผนไทย (ปก./ชก.)	๑	๑	๑	๑	-	-	-	
๓๓๓	เจ้าพนักงานธุรการ (ปง./ชง.)	๑	๑	๑	๑	-	-	-	
๓๓๔	เจ้าพนักงานการเงินและบัญชี (ปง./ชง.)	๑	๑	๑	๑	-	-	-	
๓๓๕	เจ้าพนักงานทันตสาธารณสุข (ปง./ชง.)	๑	๑	๑	๑	-	-	-	
	รวม	๑๒	๑๒	๑๒	๑๒	-	-	-	
	รพ.สต.บ้านไอสะเกเตีย (กลาง)								
๓๓๖	ผอ.รพ.สต. (นักวิชาการสาธารณสุข ชก.)	๑	๑	๑	๑	-	-	-	สรรหาเมื่อ ได้รับการ จัดสรร งบประมาณ
๓๓๗	นักวิชาการสาธารณสุข (ปก./ชก.)	๒	๒	๒	๒	-	-	-	
๓๓๘	พยาบาลวิชาชีพ (ปก./ชก.)	๔	๔	๔	๔	-	-	-	
๓๓๙	แพทย์แผนไทย (ปก./ชก.)	๑	๑	๑	๑	-	-	-	
๓๔๐	เจ้าพนักงานธุรการ (ปง./ชง.)	๑	๑	๑	๑	-	-	-	
๓๔๑	เจ้าพนักงานการเงินและบัญชี (ปง./ชง.)	๑	๑	๑	๑	-	-	-	
๓๔๒	เจ้าพนักงานเภสัชกรรม (ปง./ชง.)	๑	๑	๑	๑	-	-	-	
๓๔๓	เจ้าพนักงานทันตสาธารณสุข (ปง./ชง.)	๑	๑	๑	๑	-	-	-	
	รวม	๑๒	๑๒	๑๒	๑๒	-	-	-	
	รพ.สต.บ้านปีแถมุดอ (กลาง)								
๓๔๔	ผอ.รพ.สต. (นักวิชาการสาธารณสุข ชก.)	๑	๑	๑	๑	-	-	-	สรรหาเมื่อ ได้รับการ จัดสรร งบประมาณ
๓๔๕	นักวิชาการสาธารณสุข (ปก./ชก.)	๓	๓	๓	๓	-	-	-	
๓๔๖	พยาบาลวิชาชีพ (ปก./ชก.)	๔	๔	๔	๔	-	-	-	
๓๔๗	แพทย์แผนไทย (ปก./ชก.)	๑	๑	๑	๑	-	-	-	
๓๔๘	เจ้าพนักงานธุรการ (ปง./ชง.)	๑	๑	๑	๑	-	-	-	
๓๔๙	เจ้าพนักงานการเงินและบัญชี (ปง./ชง.)	๑	๑	๑	๑	-	-	-	
๓๕๐	เจ้าพนักงานทันตสาธารณสุข (ปง./ชง.)	๑	๑	๑	๑	-	-	-	
	รวม	๑๒	๑๒	๑๒	๑๒	-	-	-	
	รพ.สต.มะรือโบออก (กลาง)								
๓๕๑	ผอ.รพ.สต. (พยาบาลวิชาชีพ ชก.)	๑	๑	๑	๑	-	-	-	สรรหาเมื่อ ได้รับการ จัดสรร งบประมาณ
๓๕๒	นักวิชาการสาธารณสุข (ปก./ชก.)	๒	๒	๒	๒	-	-	-	
๓๕๓	พยาบาลวิชาชีพ (ปก./ชก.)	๔	๔	๔	๔	-	-	-	
๓๕๔	แพทย์แผนไทย (ปก./ชก.)	๑	๑	๑	๑	-	-	-	
๓๕๕	เจ้าพนักงานธุรการ (ปง./ชง.)	๑	๑	๑	๑	-	-	-	
๓๕๖	เจ้าพนักงานการเงินและบัญชี (ปง./ชง.)	๑	๑	๑	๑	-	-	-	
๓๕๗	เจ้าพนักงานเภสัชกรรม (ปง./ชง.)	๑	๑	๑	๑	-	-	-	
๓๕๘	เจ้าพนักงานทันตสาธารณสุข (ปง./ชง.)	๑	๑	๑	๑	-	-	-	
	รวม	๑๒	๑๒	๑๒	๑๒	-	-	-	
	รพ.สต.บ้านปีเหล็ง (กลาง)								
๓๕๙	ผอ.รพ.สต. (นักวิชาการสาธารณสุข ชก.)	๑	๑	๑	๑	-	-	-	

ลำดับ ที่	ส่วนราชการ	กรอบอัตรา กำลังเดิม	กรอบอัตรากำลังใหม่			เพิ่ม/ลด			หมายเหตุ
			๒๕๖๗	๒๕๖๘	๒๕๖๙	๒๕๖๗	๒๕๖๘	๒๕๖๙	
๓๖๐	นักวิชาการสาธารณสุข (ปก./ชก.)	๔	๔	๔	๔	-	-	-	สรรหาเมื่อ ได้รับการ จัดสรร งบประมาณ
๓๖๑	พยาบาลวิชาชีพ (ปก./ชก.)	๓	๓	๓	๓	-	-	-	
๓๖๒	แพทย์แผนไทย (ปก./ชก.)	๑	๑	๑	๑	-	-	-	
๓๖๓	เจ้าพนักงานธุรการ (ปง./ชง.)	๑	๑	๑	๑	-	-	-	
๓๖๔	เจ้าพนักงานการเงินและบัญชี (ปง./ชง.)	๑	๑	๑	๑	-	-	-	
๓๖๕	เจ้าพนักงานสาธารณสุข (ปง./ชง.)	๑	๑	๑	๑	-	-	-	
	รวม	๑๒	๑๒	๑๒	๑๒	-	-	-	
	รพ.สต.ยี่งอ (กลาง)	ปรับขนาด							
๓๖๖	ผอ.รพ.สต. (พยาบาลวิชาชีพ ชก.)	๑	๑	๑	๑	-	-	-	สรรหาเมื่อ ได้รับการ จัดสรร งบประมาณ
๓๖๗	นักวิชาการสาธารณสุข (ปก./ชก.)	๒	๒	๒	๒	-	-	-	
๓๖๘	พยาบาลวิชาชีพ (ปก./ชก.)	๕	๕	๕	๕	-	-	-	
๓๖๙	เจ้าพนักงานสาธารณสุข (ปง./ชง.)	๒	๒	๒	๒	-	-	-	
๓๗๐	เจ้าพนักงานทันตสาธารณสุข (ปง./ชง.)	๑	๑	๑	๑	-	-	-	
	รวม	๑๑	๑๑	๑๑	๑๑	-	-	-	
	รพ.สต.ละหาร (ใหญ่)	ปรับขนาด							
๓๗๑	ผอ.รพ.สต. (เจ้าพนักงานสาธารณสุข อส.)	๑	๑	๑	๑	-	-	-	สรรหาเมื่อ ได้รับการ จัดสรร งบประมาณ
๓๗๒	นักวิชาการสาธารณสุข (ปก./ชก.)	๓	๓	๓	๓	-	-	-	
๓๗๓	พยาบาลวิชาชีพ (ปก./ชก.)	๔	๔	๔	๔	-	-	-	
๓๗๔	แพทย์แผนไทย (ปก./ชก.)	๑	๑	๑	๑	-	-	-	
๓๗๕	เจ้าพนักงานธุรการ (ปง./ชง.)	๑	๑	๑	๑	-	-	-	
๓๗๖	เจ้าพนักงานการเงินและบัญชี (ปง./ชง.)	๑	๑	๑	๑	-	-	-	
๓๗๗	เจ้าพนักงานเภสัชกรรม (ปง./ชง.)	๑	๑	๑	๑	-	-	-	
	รวม	๑๒	๑๒	๑๒	๑๒	-	-	-	
	รพ.สต.จอบะเขว (ใหญ่)	ปรับขนาด							
๓๗๘	ผอ.รพ.สต. (นักวิชาการสาธารณสุข ชก.)	๑	๑	๑	๑	-	-	-	สรรหาเมื่อ ได้รับการ จัดสรร งบประมาณ
๓๗๙	นักวิชาการสาธารณสุข (ปก./ชก.)	๑	๑	๑	๑	-	-	-	
๓๘๐	พยาบาลวิชาชีพ (ปก./ชก.)	๕	๕	๕	๕	-	-	-	
๓๘๑	แพทย์แผนไทย (ปก./ชก.)	๑	๑	๑	๑	-	-	-	
๓๘๒	เจ้าพนักงานการเงินและบัญชี (ปง./ชง.)	๑	๑	๑	๑	-	-	-	
๓๘๓	เจ้าพนักงานสาธารณสุข (ปง./ชง.)	๒	๒	๒	๒	-	-	-	
๓๘๔	เจ้าพนักงานทันตสาธารณสุข (ปง./ชง.)	๑	๑	๑	๑	-	-	-	
	รวม	๑๒	๑๒	๑๒	๑๒	-	-	-	
	รพ.สต.ลุโบายะ (กลาง)	ปรับขนาด							
๓๘๕	ผอ.รพ.สต. (นักวิชาการสาธารณสุข ชก.)	๑	๑	๑	๑	-	-	-	สรรหาเมื่อ ได้รับการ จัดสรร
๓๘๖	นักวิชาการสาธารณสุข (ปก./ชก.)	๔	๔	๔	๔	-	-	-	
๓๘๗	พยาบาลวิชาชีพ (ปก./ชก.)	๔	๔	๔	๔	-	-	-	
๓๘๘	แพทย์แผนไทย (ปก./ชก.)	๑	๑	๑	๑	-	-	-	

ลำดับ ที่	ส่วนราชการ	กรอบอัตรา กำลังเดิม	กรอบอัตรากำลังใหม่			เพิ่ม/ลด			หมายเหตุ
			๒๕๖๗	๒๕๖๘	๒๕๖๙	๒๕๖๗	๒๕๖๘	๒๕๖๙	
๓๘๘	เจ้าพนักงานการเงินและบัญชี (ปง./ชง.)	๑	๑	๑	๑	-	-	-	งบประมาณ
๓๘๙	เจ้าพนักงานทันตสาธารณสุข (ปง./ชง.)	๑	๑	๑	๑	-	-	-	
	รวม	๑๒	๑๒	๑๒	๑๒	-	-	-	
	รพ.สต.อุโบะปือซา (กลาง)								
๓๘๑	ผอ.รพ.สต. (นักวิชาการสาธารณสุข ชก.)	๑	๑	๑	๑	-	-	-	สรรหาเมื่อ ได้รับการ จัดสรร งบประมาณ
๓๘๒	นักวิชาการสาธารณสุข (ปก./ชก.)	๓	๓	๓	๓	-	-	-	
๓๘๓	พยาบาลวิชาชีพ (ปก./ชก.)	๔	๔	๔	๔	-	-	-	
๓๘๔	แพทย์แผนไทย (ปก./ชก.)	๑	๑	๑	๑	-	-	-	
๓๘๕	เจ้าพนักงานธุรการ (ปง./ชง.)	๑	๑	๑	๑	-	-	-	
๓๘๖	เจ้าพนักงานการเงินและบัญชี (ปง./ชง.)	๑	๑	๑	๑	-	-	-	
๓๘๗	เจ้าพนักงานทันตสาธารณสุข (ปง./ชง.)	๑	๑	๑	๑	-	-	-	
	รวม	๑๒	๑๒	๑๒	๑๒	-	-	-	
	รพ.สต.ตะปอเยาะ (ใหญ่)								
๓๘๘	ผอ.รพ.สต. (พยาบาลวิชาชีพ ชก.)	๑	๑	๑	๑	-	-	-	สรรหาเมื่อ ได้รับการ จัดสรร งบประมาณ
๓๘๙	นักวิชาการสาธารณสุข (ปก./ชก.)	๔	๔	๔	๔	-	-	-	
๔๐๐	พยาบาลวิชาชีพ (ปก./ชก.)	๖	๖	๖	๖	-	-	-	
๔๐๑	แพทย์แผนไทย (ปก./ชก.)	๑	๑	๑	๑	-	-	-	
๔๐๒	เจ้าพนักงานการเงินและบัญชี (ปง./ชง.)	๑	๑	๑	๑	-	-	-	
๔๐๓	เจ้าพนักงานทันตสาธารณสุข (ปง./ชง.)	๑	๑	๑	๑	-	-	-	
	รวม	๑๔	๑๔	๑๔	๑๔	-	-	-	
	รพ.สต.กะลวอเหนือ (ใหญ่)								
๔๐๔	ผอ.รพ.สต. (นักสาธารณสุข ชก.)	๑	-	๑	๑	-	-	-	สรรหาเมื่อ ได้รับการ จัดสรร งบประมาณ
๔๐๕	นักวิชาการสาธารณสุข (ปก./ชก.)	๑	-	๑	๑	-	-	-	
๔๐๖	พยาบาลวิชาชีพ (ปก./ชก.)	๖	-	๖	๖	-	-	-	
๔๐๗	แพทย์แผนไทย (ปก./ชก.)	๑	-	๑	๑	-	-	-	
๔๐๘	นักสาธารณสุข (ปก./ชก.)	๑	-	๑	๑	-	-	-	
๔๐๙	เจ้าพนักงานธุรการ (ปง./ชง.)	๑	-	๑	๑	-	-	-	
๔๑๐	เจ้าพนักงานการเงินและบัญชี (ปง./ชง.)	๑	-	๑	๑	-	-	-	
๔๑๑	เจ้าพนักงานเภสัชกรรม (ปง./ชง.)	๑	-	๑	๑	-	-	-	
๔๑๒	เจ้าพนักงานทันตสาธารณสุข (ปง./ชง.)	๑	-	๑	๑	-	-	-	
	รวม	๑๔	๐	๑๔	๑๔	-	-	-	
	รพ.สต.บ้านสะปอม (กลาง)								
๔๑๓	ผอ.รพ.สต. (พยาบาลวิชาชีพ ชก.)	๑	-	๑	๑	-	-	-	สรรหาเมื่อ ได้รับการ
๔๑๔	นักวิชาการสาธารณสุข (ปก./ชก.)	๒	-	๒	๒	-	-	-	
๔๑๕	พยาบาลวิชาชีพ (ปก./ชก.)	๓	-	๓	๓	-	-	-	
๔๑๖	แพทย์แผนไทย (ปก./ชก.)	๑	-	๑	๑	-	-	-	
๔๑๗	เจ้าพนักงานธุรการ (ปง./ชง.)	๑	-	๑	๑	-	-	-	

ลำดับ ที่	ส่วนราชการ	กรอบอัตรา กำลังเดิม	กรอบอัตรากำลังใหม่			เพิ่ม/ลด			หมายเหตุ
			๒๕๖๗	๒๕๖๘	๒๕๖๙	๒๕๖๗	๒๕๖๘	๒๕๖๙	
๔๑๘	เจ้าพนักงานการเงินและบัญชี (ปง./ชง.)	๑	-	๑	๑	-	-	-	จัดสรร งบประมาณ
๔๑๙	เจ้าพนักงานสาธารณสุข (ปง./ชง.)	๑	-	๑	๑	-	-	-	
๔๒๐	เจ้าพนักงานเภสัชกรรม (ปง./ชง.)	๑	-	๑	๑	-	-	-	
๔๒๑	เจ้าพนักงานทันตสาธารณสุข (ปง./ชง.)	๑	-	๑	๑	-	-	-	
	รวม	๑๒	๐	๑๒	๑๒	-	-	-	
	รพ.สต.บ้านโคกศิลา (กลาง)								
๔๒๒	ผอ.รพ.สต. (นักวิชาการสาธารณสุข ชก.)	๑	-	๑	๑	-	-	-	
๔๒๓	นักวิชาการสาธารณสุข (ปก./ชก.)	๓	-	๓	๓	-	-	-	สรรหาเมื่อ ได้รับการ จัดสรร งบประมาณ
๔๒๔	พยาบาลวิชาชีพ (ปก./ชก.)	๓	-	๓	๓	-	-	-	
๔๒๕	แพทย์แผนไทย (ปก./ชก.)	๑	-	๑	๑	-	-	-	
๔๒๖	เจ้าพนักงานธุรการ (ปง./ชง.)	๑	-	๑	๑	-	-	-	
๔๒๗	เจ้าพนักงานการเงินและบัญชี (ปง./ชง.)	๑	-	๑	๑	-	-	-	
๔๒๘	เจ้าพนักงานเภสัชกรรม (ปง./ชง.)	๑	-	๑	๑	-	-	-	
๔๒๙	เจ้าพนักงานทันตสาธารณสุข (ปง./ชง.)	๑	-	๑	๑	-	-	-	
	รวม	๑๒	๐	๑๒	๑๒	-	-	-	
	รพ.สต.กะหลวอ (กลาง)								
๔๓๐	ผอ.รพ.สต. (เจ้าพนักงานสาธารณสุข อส.)	๑	-	๑	๑	-	-	-	
๔๓๑	นักวิชาการสาธารณสุข (ปก./ชก.)	๒	-	๒	๒	-	-	-	สรรหาเมื่อ ได้รับการ จัดสรร งบประมาณ
๔๓๒	พยาบาลวิชาชีพ (ปก./ชก.)	๓	-	๓	๓	-	-	-	
๔๓๓	แพทย์แผนไทย (ปก./ชก.)	๑	-	๑	๑	-	-	-	
๔๓๔	เจ้าพนักงานธุรการ (ปง./ชง.)	๑	-	๑	๑	-	-	-	
๔๓๕	เจ้าพนักงานการเงินและบัญชี (ปง./ชง.)	๑	-	๑	๑	-	-	-	
๔๓๖	เจ้าพนักงานสาธารณสุข (ปง./ชง.)	๑	-	๑	๑	-	-	-	
๔๓๗	เจ้าพนักงานเภสัชกรรม (ปง./ชง.)	๑	-	๑	๑	-	-	-	
๔๓๘	เจ้าพนักงานทันตสาธารณสุข (ปง./ชง.)	๑	-	๑	๑	-	-	-	
	รวม	๑๒	๐	๑๒	๑๒	-	-	-	
	รพ.สต.บ้านบือราเป๊ะ (ใหญ่)								
๔๓๙	ผอ.รพ.สต. (นักวิชาการสาธารณสุข ชพ.)	๑	-	๑	๑	-	-	-	
๔๔๐	นักวิชาการสาธารณสุข (ปก./ชก.)	๓	-	๓	๓	-	-	-	สรรหาเมื่อ ได้รับการ จัดสรร งบประมาณ
๔๔๑	พยาบาลวิชาชีพ (ปก./ชก.)	๖	-	๖	๖	-	-	-	
๔๔๒	แพทย์แผนไทย (ปก./ชก.)	๑	-	๑	๑	-	-	-	
๔๔๓	เจ้าพนักงานธุรการ (ปง./ชง.)	๑	-	๑	๑	-	-	-	
๔๔๔	เจ้าพนักงานการเงินและบัญชี (ปง./ชง.)	๑	-	๑	๑	-	-	-	
๔๔๕	เจ้าพนักงานทันตสาธารณสุข (ปง./ชง.)	๑	-	๑	๑	-	-	-	
	รวม	๑๔	๐	๑๔	๑๔	-	-	-	
	รพ.สต.โคกเคียน (ใหญ่)								
๔๔๖	ผอ.รพ.สต. (นักวิชาการสาธารณสุข ชก.)	๑	-	๑	๑	-	-	-	

ลำดับ ที่	ส่วนราชการ	กรอบอัตรา กำลังเดิม	กรอบอัตรากำลังใหม่			เพิ่ม/ลด			หมายเหตุ
			๒๕๖๗	๒๕๖๘	๒๕๖๙	๒๕๖๗	๒๕๖๘	๒๕๖๙	
๔๔๗	นักวิชาการสาธารณสุข (ปก./ชก.)	๕	-	๕	๕	-	-	-	สรรหาเมื่อ ได้รับการ จัดสรร งบประมาณ
๔๔๘	พยาบาลวิชาชีพ (ปก./ชก.)	๓	-	๓	๓	-	-	-	
๔๔๙	แพทย์แผนไทย (ปก./ชก.)	๑	-	๑	๑	-	-	-	
๔๕๐	เจ้าพนักงานธุรการ (ปง./ชง.)	๑	-	๑	๑	-	-	-	
๔๕๑	เจ้าพนักงานการเงินและบัญชี (ปง./ชง.)	๑	-	๑	๑	-	-	-	
๔๕๒	เจ้าพนักงานเภสัชกรรม (ปง./ชง.)	๑	-	๑	๑	-	-	-	
๔๕๓	เจ้าพนักงานทันตสาธารณสุข (ปง./ชง.)	๑	-	๑	๑	-	-	-	
	รวม	๑๔	๐	๑๔	๑๔	-	-	-	
	รพ.สต.ลำภู (ใหญ่)								
๔๕๔	ผอ.รพ.สต. (พยาบาลวิชาชีพ ชก.)	๑	-	๑	๑	-	-	-	สรรหาเมื่อ ได้รับการ จัดสรร งบประมาณ
๔๕๕	นักวิชาการสาธารณสุข (ปก./ชก.)	๔	-	๔	๔	-	-	-	
๔๕๖	พยาบาลวิชาชีพ (ปก./ชก.)	๓	-	๓	๓	-	-	-	
๔๕๗	แพทย์แผนไทย (ปก./ชก.)	๑	-	๑	๑	-	-	-	
๔๕๘	นักสาธารณสุข (ปก./ชก.)	๑	-	๑	๑	-	-	-	
๔๕๙	เจ้าพนักงานธุรการ (ปง./ชง.)	๑	-	๑	๑	-	-	-	
๔๖๐	เจ้าพนักงานการเงินและบัญชี (ปง./ชง.)	๑	-	๑	๑	-	-	-	
๔๖๑	เจ้าพนักงานสาธารณสุข (ปง./ชง.)	๑	-	๑	๑	-	-	-	
๔๖๒	เจ้าพนักงานทันตสาธารณสุข (ปง./ชง.)	๑	-	๑	๑	-	-	-	
	รวม	๑๔	๐	๑๔	๑๔	-	-	-	
	รพ.สต.บ้านสุโขทัย (กลาง)								
๔๖๓	ผอ.รพ.สต. (พยาบาลวิชาชีพ ชก.)	๑	-	๑	๑	-	-	-	สรรหาเมื่อ ได้รับการ จัดสรร งบประมาณ
๔๖๔	นักวิชาการสาธารณสุข (ปก./ชก.)	๒	-	๒	๒	-	-	-	
๔๖๕	พยาบาลวิชาชีพ (ปก./ชก.)	๔	-	๔	๔	-	-	-	
๔๖๖	แพทย์แผนไทย (ปก./ชก.)	๑	-	๑	๑	-	-	-	
๔๖๗	เจ้าพนักงานธุรการ (ปง./ชง.)	๑	-	๑	๑	-	-	-	
๔๖๘	เจ้าพนักงานการเงินและบัญชี (ปง./ชง.)	๑	-	๑	๑	-	-	-	
๔๖๙	เจ้าพนักงานเภสัชกรรม (ปง./ชง.)	๑	-	๑	๑	-	-	-	
๔๗๐	เจ้าพนักงานทันตสาธารณสุข (ปง./ชง.)	๑	-	๑	๑	-	-	-	
	รวม	๑๒	๐	๑๒	๑๒	-	-	-	
	รพ.สต.มะนังตายน (กลาง)								
๔๗๑	ผอ.รพ.สต. (เจ้าพนักงานสาธารณสุข อส.)	๑	-	๑	๑	-	-	-	สรรหาเมื่อ ได้รับการ จัดสรร งบประมาณ
๔๗๒	นักวิชาการสาธารณสุข (ปก./ชก.)	๓	-	๓	๓	-	-	-	
๔๗๓	พยาบาลวิชาชีพ (ปก./ชก.)	๔	-	๔	๔	-	-	-	
๔๗๔	แพทย์แผนไทย (ปก./ชก.)	๑	-	๑	๑	-	-	-	
๔๗๕	เจ้าพนักงานธุรการ (ปง./ชง.)	๑	-	๑	๑	-	-	-	
๔๗๖	เจ้าพนักงานการเงินและบัญชี (ปง./ชง.)	๑	-	๑	๑	-	-	-	
๔๗๗	เจ้าพนักงานทันตสาธารณสุข (ปง./ชง.)	๑	-	๑	๑	-	-	-	

ลำดับ ที่	ส่วนราชการ	กรอบอัตรา กำลังเดิม	กรอบอัตรากำลังใหม่			เพิ่ม/ลด			หมายเหตุ
			๒๕๖๗	๒๕๖๘	๒๕๖๙	๒๕๖๗	๒๕๖๘	๒๕๖๙	
	รวม	๑๒	๐	๑๒	๑๒	-	-	-	
	รพ.สต.บ้านตะโกละเน็ง (กลาง)								
๔๗๘	ผอ.รพ.สต. (นักวิชาการสาธารณสุข ชก.)	๑	-	๑	๑	-	-	-	
๔๗๙	นักวิชาการสาธารณสุข (ปก./ชก.)	๔	-	๔	๔	-	-	-	สรรหาเมื่อ ได้รับการ จัดสรร งบประมาณ
๔๘๐	พยาบาลวิชาชีพ (ปก./ชก.)	๓	-	๓	๓	-	-	-	
๔๘๑	แพทย์แผนไทย (ปก./ชก.)	๑	-	๑	๑	-	-	-	
๔๘๒	เจ้าพนักงานธุรการ (ปง./ชง.)	๑	-	๑	๑	-	-	-	
๔๘๓	เจ้าพนักงานการเงินและบัญชี (ปง./ชง.)	๑	-	๑	๑	-	-	-	
๔๘๔	เจ้าพนักงานทันตสาธารณสุข (ปง./ชง.)	๑	-	๑	๑	-	-	-	
	รวม	๑๒	๐	๑๒	๑๒	-	-	-	
	รพ.สต.บางปอ (กลาง)								
๔๘๕	ผอ.รพ.สต. (นักวิชาการสาธารณสุข ชก.)	๑	-	๑	๑	-	-	-	
๔๘๖	นักวิชาการสาธารณสุข (ปก./ชก.)	๓	-	๓	๓	-	-	-	สรรหาเมื่อ ได้รับการ จัดสรร งบประมาณ
๔๘๗	พยาบาลวิชาชีพ (ปก./ชก.)	๓	-	๓	๓	-	-	-	
๔๘๘	แพทย์แผนไทย (ปก./ชก.)	๑	-	๑	๑	-	-	-	
๔๘๙	เจ้าพนักงานธุรการ (ปง./ชง.)	๑	-	๑	๑	-	-	-	
๔๙๐	เจ้าพนักงานการเงินและบัญชี (ปง./ชง.)	๑	-	๑	๑	-	-	-	
๔๙๑	เจ้าพนักงานเภสัชกรรม (ปง./ชง.)	๑	-	๑	๑	-	-	-	
๔๙๒	เจ้าพนักงานทันตสาธารณสุข (ปง./ชง.)	๑	-	๑	๑	-	-	-	
	รวม	๑๒	๐	๑๒	๑๒	-	-	-	
	รพ.สต.บ้านทรายขาว (กลาง)								
๔๙๓	ผอ.รพ.สต. (นักวิชาการสาธารณสุข ชก.)	๑	-	๑	๑	-	-	-	
๔๙๔	นักวิชาการสาธารณสุข (ปก./ชก.)	๕	-	๕	๕	-	-	-	สรรหาเมื่อ ได้รับการ จัดสรร งบประมาณ
๔๙๕	พยาบาลวิชาชีพ (ปก./ชก.)	๓	-	๓	๓	-	-	-	
๔๙๖	แพทย์แผนไทย (ปก./ชก.)	๑	-	๑	๑	-	-	-	
๔๙๗	เจ้าพนักงานธุรการ (ปง./ชง.)	๑	-	๑	๑	-	-	-	
๔๙๘	เจ้าพนักงานการเงินและบัญชี (ปง./ชง.)	๑	-	๑	๑	-	-	-	
	รวม	๑๒	๐	๑๒	๑๒	-	-	-	
	รพ.สต.บ้านโคกงู (กลาง)								
๕๐๙	ผอ.รพ.สต. (พยาบาลวิชาชีพ ชก.)	๑	-	๑	๑	-	-	-	
๕๐๐	นักวิชาการสาธารณสุข (ปก./ชก.)	๒	-	๒	๒	-	-	-	สรรหาเมื่อ ได้รับการ จัดสรร งบประมาณ
๕๐๑	พยาบาลวิชาชีพ (ปก./ชก.)	๔	-	๔	๔	-	-	-	
๕๐๒	แพทย์แผนไทย (ปก./ชก.)	๑	-	๑	๑	-	-	-	
๕๐๓	เจ้าพนักงานธุรการ (ปง./ชง.)	๑	-	๑	๑	-	-	-	
๕๐๔	เจ้าพนักงานการเงินและบัญชี (ปง./ชง.)	๑	-	๑	๑	-	-	-	
๕๐๕	เจ้าพนักงานสาธารณสุข (ปง./ชง.)	๑	-	๑	๑	-	-	-	
๕๐๖	เจ้าพนักงานทันตสาธารณสุข (ปง./ชง.)	๑	-	๑	๑	-	-	-	

ลำดับ ที่	ส่วนราชการ	กรอบอัตรา กำลังเดิม	กรอบอัตรากำลังใหม่			เพิ่ม/ลด			หมายเหตุ
			๒๕๖๗	๒๕๖๘	๒๕๖๙	๒๕๖๗	๒๕๖๘	๒๕๖๙	
	รวม	๑๒	๐	๑๒	๑๒	-	-	-	
	รพ.สต.บ้านโคกมือบา (กลาง)								
๕๐๗	ผอ.รพ.สต. (พยาบาลวิชาชีพ ชก.)	๑	-	๑	๑	-	-	-	
๕๐๘	นักวิชาการสาธารณสุข (ปก./ชก.)	๒	-	๒	๒	-	-	-	สรรหาเมื่อ ได้รับการ จัดสรร งบประมาณ
๕๐๙	พยาบาลวิชาชีพ (ปก./ชก.)	๓	-	๓	๓	-	-	-	
๕๑๐	แพทย์แผนไทย (ปก./ชก.)	๑	-	๑	๑	-	-	-	
๕๑๑	เจ้าพนักงานธุรการ (ปง./ชง.)	๑	-	๑	๑	-	-	-	
๕๑๒	เจ้าพนักงานการเงินและบัญชี (ปง./ชง.)	๑	-	๑	๑	-	-	-	
๕๑๓	เจ้าพนักงานสาธารณสุข (ปง./ชง.)	๑	-	๑	๑	-	-	-	
๕๑๔	เจ้าพนักงานเภสัชกรรม (ปง./ชง.)	๑	-	๑	๑	-	-	-	
๕๑๕	เจ้าพนักงานทันตสาธารณสุข (ปง./ชง.)	๑	-	๑	๑	-	-	-	
	รวม	๑๒	๐	๑๒	๑๒	-	-	-	
	รพ.สต.น่านาค (กลาง)								
๕๑๖	ผอ.รพ.สต. (เจ้าพนักงานสาธารณสุข อส.)	๑	-	๑	๑	-	-	-	
๕๑๗	นักวิชาการสาธารณสุข (ปก./ชก.)	๒	-	๒	๒	-	-	-	สรรหาเมื่อ ได้รับการ จัดสรร งบประมาณ
๕๑๘	พยาบาลวิชาชีพ (ปก./ชก.)	๔	-	๔	๔	-	-	-	
๕๑๙	แพทย์แผนไทย (ปก./ชก.)	๑	-	๑	๑	-	-	-	
๕๒๐	เจ้าพนักงานธุรการ (ปง./ชง.)	๑	-	๑	๑	-	-	-	
๕๒๑	เจ้าพนักงานการเงินและบัญชี (ปง./ชง.)	๑	-	๑	๑	-	-	-	
๕๒๒	เจ้าพนักงานเภสัชกรรม (ปง./ชง.)	๑	-	๑	๑	-	-	-	
๕๒๓	เจ้าพนักงานทันตสาธารณสุข (ปง./ชง.)	๑	-	๑	๑	-	-	-	
	รวม	๑๒	๐	๑๒	๑๒	-	-	-	
	รพ.สต.พร่อน (กลาง)								
๕๒๔	ผอ.รพ.สต. (นักวิชาการสาธารณสุข ชก.)	๑	-	๑	๑	-	-	-	
๕๒๕	นักวิชาการสาธารณสุข (ปก./ชก.)	๓	-	๓	๓	-	-	-	สรรหาเมื่อ ได้รับการ จัดสรร งบประมาณ
๕๒๖	พยาบาลวิชาชีพ (ปก./ชก.)	๓	-	๓	๓	-	-	-	
๕๒๗	แพทย์แผนไทย (ปก./ชก.)	๑	-	๑	๑	-	-	-	
๕๒๘	เจ้าพนักงานธุรการ (ปง./ชง.)	๑	-	๑	๑	-	-	-	
๕๒๙	เจ้าพนักงานการเงินและบัญชี (ปง./ชง.)	๑	-	๑	๑	-	-	-	
๕๓๐	เจ้าพนักงานเภสัชกรรม (ปง./ชง.)	๑	-	๑	๑	-	-	-	
๕๓๑	เจ้าพนักงานทันตสาธารณสุข (ปง./ชง.)	๑	-	๑	๑	-	-	-	
	รวม	๑๒	๐	๑๒	๑๒	-	-	-	
	รพ.สต.บางขุนทอง (เล็ก)								
๕๓๒	ผอ.รพ.สต. (นักวิชาการสาธารณสุข ชก.)	๑	-	๑	๑	-	-	-	
๕๓๓	นักวิชาการสาธารณสุข (ปก./ชก.)	๒	-	๒	๒	-	-	-	สรรหาเมื่อ ได้รับการ
๕๓๔	พยาบาลวิชาชีพ (ปก./ชก.)	๒	-	๒	๒	-	-	-	

ลำดับ ที่	ส่วนราชการ	กรอบอัตรา กำลังเดิม	กรอบอัตรากำลังใหม่			เพิ่ม/ลด			หมายเหตุ
			๒๕๖๗	๒๕๖๘	๒๕๖๙	๒๕๖๗	๒๕๖๘	๒๕๖๙	
๕๓๕	แพทย์แผนไทย (ปก./ชก.)	๑	-	๑	๑	-	-	-	จัดสรร งบประมาณ
๕๓๖	เจ้าพนักงานการเงินและบัญชี (ปง./ชง.)	๑	-	๑	๑	-	-	-	
	รวม	๗	๐	๗	๗	-	-	-	
	รพ.สต.ศาลาใหม่ (ใหญ่)								
๕๓๗	ผอ.รพ.สต. (นักวิชาการสาธารณสุข ชก.)	๑	-	๑	๑	-	-	-	สรรหาเมื่อ ได้รับการ จัดสรร งบประมาณ
๕๓๘	นักวิชาการสาธารณสุข (ปก./ชก.)	๖	-	๖	๖	-	-	-	
๕๓๙	พยาบาลวิชาชีพ (ปก./ชก.)	๓	-	๓	๓	-	-	-	
๕๔๐	แพทย์แผนไทย (ปก./ชก.)	๑	-	๑	๑	-	-	-	
๕๔๑	เจ้าพนักงานธุรการ (ปง./ชง.)	๑	-	๑	๑	-	-	-	
๕๔๒	เจ้าพนักงานการเงินและบัญชี (ปง./ชง.)	๑	-	๑	๑	-	-	-	
๕๔๓	เจ้าพนักงานทันตสาธารณสุข (ปง./ชง.)	๑	-	๑	๑	-	-	-	
	รวม	๑๔	๐	๑๔	๑๔	-	-	-	
	รพ.สต.บ้านสุโขทัย (กลาง)								
๕๔๔	ผอ.รพ.สต. (พยาบาลวิชาชีพ ชก.)	๑	-	๑	๑	-	-	-	สรรหาเมื่อ ได้รับการ จัดสรร งบประมาณ
๕๔๕	นักวิชาการสาธารณสุข (ปก./ชก.)	๑	-	๑	๑	-	-	-	
๕๔๖	พยาบาลวิชาชีพ (ปก./ชก.)	๕	-	๕	๕	-	-	-	
๕๔๗	แพทย์แผนไทย (ปก./ชก.)	๑	-	๑	๑	-	-	-	
๕๔๘	เจ้าพนักงานธุรการ (ปง./ชง.)	๑	-	๑	๑	-	-	-	
๕๔๙	เจ้าพนักงานการเงินและบัญชี (ปง./ชง.)	๑	-	๑	๑	-	-	-	
๕๕๐	เจ้าพนักงานเภสัชกรรม (ปง./ชง.)	๑	-	๑	๑	-	-	-	
๕๕๑	เจ้าพนักงานทันตสาธารณสุข (ปง./ชง.)	๑	-	๑	๑	-	-	-	
	รวม	๑๒	๐	๑๒	๑๒	-	-	-	
	รพ.สต.บ้านใหม่ (กลาง)								
๕๕๒	ผอ.รพ.สต. (พยาบาลวิชาชีพ ชก.)	๑	-	๑	๑	-	-	-	สรรหาเมื่อ ได้รับการ จัดสรร งบประมาณ
๕๕๓	นักวิชาการสาธารณสุข (ปก./ชก.)	๓	-	๓	๓	-	-	-	
๕๕๔	พยาบาลวิชาชีพ (ปก./ชก.)	๓	-	๓	๓	-	-	-	
๕๕๕	แพทย์แผนไทย (ปก./ชก.)	๑	-	๑	๑	-	-	-	
๕๕๖	เจ้าพนักงานธุรการ (ปง./ชง.)	๑	-	๑	๑	-	-	-	
๕๕๗	เจ้าพนักงานการเงินและบัญชี (ปง./ชง.)	๑	-	๑	๑	-	-	-	
๕๕๘	เจ้าพนักงานเภสัชกรรม (ปง./ชง.)	๑	-	๑	๑	-	-	-	
๕๕๙	เจ้าพนักงานทันตสาธารณสุข (ปง./ชง.)	๑	-	๑	๑	-	-	-	
	รวม	๑๒	๐	๑๒	๑๒	-	-	-	
	รพ.สต.บ้านโตะเต็ง (ใหญ่)								
๕๖๐	ผอ.รพ.สต. (นักวิชาการสาธารณสุข ชก.)	๑	-	๑	๑	-	-	-	สรรหาเมื่อ ได้รับ
๕๖๑	นักวิชาการสาธารณสุข (ปก./ชก.)	๗	-	๗	๗	-	-	-	
๕๖๒	พยาบาลวิชาชีพ (ปก./ชก.)	๓	-	๓	๓	-	-	-	
๕๖๓	แพทย์แผนไทย (ปก./ชก.)	๑	-	๑	๑	-	-	-	

ลำดับ ที่	ส่วนราชการ	กรอบอัตรา กำลังเดิม	กรอบอัตรากำลังใหม่			เพิ่ม/ลด			หมายเหตุ
			๒๕๖๗	๒๕๖๘	๒๕๖๙	๒๕๖๗	๒๕๖๘	๒๕๖๙	
๕๖๔	เจ้าพนักงานธุรการ (ปง./ชง.)	๑	-	๑	๑	-	-	-	การจัดสรร งบประมาณ
๕๖๕	เจ้าพนักงานการเงินและบัญชี (ปง./ชง.)	๑	-	๑	๑	-	-	-	
	รวม	๑๔	๐	๑๔	๑๔	-	-	-	
	รพ.สต.วังโก (กลาง)								
๕๖๖	ผอ.รพ.สต. (นักวิชาการสาธารณสุข ชก.)	๑	-	๑	๑	-	-	-	สรรหาเมื่อ ได้รับการ จัดสรร งบประมาณ
๕๖๗	นักวิชาการสาธารณสุข (ปก./ชก.)	๓	-	๓	๓	-	-	-	
๕๖๘	พยาบาลวิชาชีพ (ปก./ชก.)	๓	-	๓	๓	-	-	-	
๕๖๙	แพทย์แผนไทย (ปก./ชก.)	๑	-	๑	๑	-	-	-	
๕๗๐	เจ้าพนักงานธุรการ (ปง./ชง.)	๑	-	๑	๑	-	-	-	
๕๗๑	เจ้าพนักงานการเงินและบัญชี (ปง./ชง.)	๑	-	๑	๑	-	-	-	
๕๗๒	เจ้าพนักงานสาธารณสุข (ปง./ชง.)	๑	-	๑	๑	-	-	-	
๕๗๓	เจ้าพนักงานทันตสาธารณสุข (ปง./ชง.)	๑	-	๑	๑	-	-	-	
	รวม	๑๒	๐	๑๒	๑๒	-	-	-	
	รพ.สต.ภาวะ (กลาง)								
๕๗๔	ผอ.รพ.สต. (เจ้าพนักงานสาธารณสุข อส.)	๑	-	๑	๑	-	-	-	สรรหาเมื่อ ได้รับการ จัดสรร งบประมาณ
๕๗๕	นักวิชาการสาธารณสุข (ปก./ชก.)	๓	-	๓	๓	-	-	-	
๕๗๖	พยาบาลวิชาชีพ (ปก./ชก.)	๓	-	๓	๓	-	-	-	
๕๗๗	แพทย์แผนไทย (ปก./ชก.)	๑	-	๑	๑	-	-	-	
๕๗๘	เจ้าพนักงานธุรการ (ปง./ชง.)	๑	-	๑	๑	-	-	-	
๕๗๙	เจ้าพนักงานการเงินและบัญชี (ปง./ชง.)	๑	-	๑	๑	-	-	-	
๕๘๐	เจ้าพนักงานเภสัชกรรม (ปง./ชง.)	๑	-	๑	๑	-	-	-	
๕๘๑	เจ้าพนักงานทันตสาธารณสุข (ปง./ชง.)	๑	-	๑	๑	-	-	-	
	รวม	๑๒	๐	๑๒	๑๒	-	-	-	
	รพ.สต.บ้านกล้วยี (สุโขทัย) (กลาง)								
๕๘๒	ผอ.รพ.สต. (นักวิชาการสาธารณสุข ชก.)	๑	-	๑	๑	-	-	-	สรรหาเมื่อ ได้รับการ จัดสรร งบประมาณ
๕๘๓	นักวิชาการสาธารณสุข (ปก./ชก.)	๕	-	๕	๕	-	-	-	
๕๘๔	พยาบาลวิชาชีพ (ปก./ชก.)	๓	-	๓	๓	-	-	-	
๕๘๕	แพทย์แผนไทย (ปก./ชก.)	๑	-	๑	๑	-	-	-	
๕๘๖	เจ้าพนักงานธุรการ (ปง./ชง.)	๑	-	๑	๑	-	-	-	
๕๘๗	เจ้าพนักงานการเงินและบัญชี (ปง./ชง.)	๑	-	๑	๑	-	-	-	
	รวม	๑๒	๐	๑๒	๑๒	-	-	-	
	รพ.สต.สากอ (กลาง)								
๕๘๘	ผอ.รพ.สต. (นักวิชาการสาธารณสุข ชก.)	๑	-	๑	๑	-	-	-	สรรหาเมื่อ ได้รับ
๕๘๙	นักวิชาการสาธารณสุข (ปก./ชก.)	๓	-	๓	๓	-	-	-	
๕๙๐	พยาบาลวิชาชีพ (ปก./ชก.)	๓	-	๓	๓	-	-	-	
๕๙๑	แพทย์แผนไทย (ปก./ชก.)	๑	-	๑	๑	-	-	-	

ลำดับ ที่	ส่วนราชการ	กรอบอัตรา กำลังเดิม	กรอบอัตรากำลังใหม่			เพิ่ม/ลด			หมายเหตุ
			๒๕๖๗	๒๕๖๘	๒๕๖๙	๒๕๖๗	๒๕๖๘	๒๕๖๙	
๕๙๒	เจ้าพนักงานธุรการ (ปง./ชง.)	๑	-	๑	๑	-	-	-	การจัดสรร งบประมาณ
๕๙๓	เจ้าพนักงานการเงินและบัญชี (ปง./ชง.)	๑	-	๑	๑	-	-	-	
๕๙๔	เจ้าพนักงานสาธารณสุข (ปง./ชง.)	๑	-	๑	๑	-	-	-	
๕๙๕	เจ้าพนักงานทันตสาธารณสุข (ปง./ชง.)	๑	-	๑	๑	-	-	-	
	รวม	๑๒	๐	๑๒	๑๒	-	-	-	
	รพ.สต.บ้านไม้ฝาด (กลาง)								
๕๙๖	ผอ.รพ.สต. (นักวิชาการสาธารณสุข ชก.)	๑	-	๑	๑	-	-	-	
๕๙๗	นักวิชาการสาธารณสุข (ปก./ชก.)	๓	-	๓	๓	-	-	-	สรรหาเมื่อ ได้รับการ จัดสรร งบประมาณ
๕๙๘	พยาบาลวิชาชีพ (ปก./ชก.)	๔	-	๔	๔	-	-	-	
๕๙๙	แพทย์แผนไทย (ปก./ชก.)	๑	-	๑	๑	-	-	-	
๖๐๐	เจ้าพนักงานธุรการ (ปง./ชง.)	๑	-	๑	๑	-	-	-	
๖๐๑	เจ้าพนักงานการเงินและบัญชี (ปง./ชง.)	๑	-	๑	๑	-	-	-	
๖๐๒	เจ้าพนักงานทันตสาธารณสุข (ปง./ชง.)	๑	-	๑	๑	-	-	-	
	รวม	๑๒	๐	๑๒	๑๒	-	-	-	
	รพ.สต.บ้านสามแยก (กลาง)								
๖๐๓	ผอ.รพ.สต. (พยาบาลวิชาชีพ ชก.)	๑	-	๑	๑	-	-	-	
๖๐๔	นักวิชาการสาธารณสุข (ปก./ชก.)	๓	-	๓	๓	-	-	-	สรรหาเมื่อ ได้รับการ จัดสรร งบประมาณ
๖๐๕	พยาบาลวิชาชีพ (ปก./ชก.)	๓	-	๓	๓	-	-	-	
๖๐๖	แพทย์แผนไทย (ปก./ชก.)	๑	-	๑	๑	-	-	-	
๖๐๗	เจ้าพนักงานธุรการ (ปง./ชง.)	๑	-	๑	๑	-	-	-	
๖๐๘	เจ้าพนักงานการเงินและบัญชี (ปง./ชง.)	๑	-	๑	๑	-	-	-	
๖๐๙	เจ้าพนักงานเภสัชกรรม (ปง./ชง.)	๑	-	๑	๑	-	-	-	
๖๑๐	เจ้าพนักงานทันตสาธารณสุข (ปง./ชง.)	๑	-	๑	๑	-	-	-	
	รวม	๑๒	๐	๑๒	๑๒	-	-	-	
	รพ.สต.บ้านต่อแผล (กลาง)								
๖๑๑	ผอ.รพ.สต. (นักวิชาการสาธารณสุข ชก.)	๑	-	๑	๑	-	-	-	
๖๑๒	นักวิชาการสาธารณสุข (ปก./ชก.)	๔	-	๔	๔	-	-	-	สรรหาเมื่อ ได้รับการ จัดสรร งบประมาณ
๖๑๓	พยาบาลวิชาชีพ (ปก./ชก.)	๓	-	๓	๓	-	-	-	
๖๑๔	แพทย์แผนไทย (ปก./ชก.)	๑	-	๑	๑	-	-	-	
๖๑๕	เจ้าพนักงานธุรการ (ปง./ชง.)	๑	-	๑	๑	-	-	-	
๖๑๖	เจ้าพนักงานการเงินและบัญชี (ปง./ชง.)	๑	-	๑	๑	-	-	-	
๖๑๗	เจ้าพนักงานทันตสาธารณสุข (ปง./ชง.)	๑	-	๑	๑	-	-	-	
	รวม	๑๒	๐	๑๒	๑๒	-	-	-	
	รพ.สต.บ้านยะหอย (กลาง)								
๖๑๘	ผอ.รพ.สต. (นักวิชาการสาธารณสุข ชก.)	๑	-	๑	๑	-	-	-	
๖๑๙	นักวิชาการสาธารณสุข (ปก./ชก.)	๔	-	๔	๔	-	-	-	สรรหา
๖๒๐	พยาบาลวิชาชีพ (ปก./ชก.)	๓	-	๓	๓	-	-	-	

ลำดับ ที่	ส่วนราชการ	กรอบอัตรา กำลังเดิม	กรอบอัตรากำลังใหม่			เพิ่ม/ลด			หมายเหตุ
			๒๕๖๗	๒๕๖๘	๒๕๖๙	๒๕๖๗	๒๕๖๘	๒๕๖๙	
๖๒๑	แพทย์แผนไทย (ปก./ชก.)	๑	-	๑	๑	-	-	-	เมื่อได้รับ การจัดสรร งบประมาณ
๖๒๒	เจ้าพนักงานธุรการ (ปง./ชง.)	๑	-	๑	๑	-	-	-	
๖๒๓	เจ้าพนักงานการเงินและบัญชี (ปง./ชง.)	๑	-	๑	๑	-	-	-	
๖๒๔	เจ้าพนักงานทันตสาธารณสุข (ปง./ชง.)	๑	-	๑	๑	-	-	-	
	รวม	๑๒	๐	๑๒	๑๒	-	-	-	
	รพ.สต.บ้านแม่ตง (เล็ก)								
๖๒๕	ผอ.รพ.สต. (นักวิชาการสาธารณสุข ชก.)	๑	-	๑	๑	-	-	-	
๖๒๖	นักวิชาการสาธารณสุข (ปก./ชก.)	๒	-	๒	๒	-	-	-	สรรหาเมื่อ ได้รับการ จัดสรร งบประมาณ
๖๒๗	พยาบาลวิชาชีพ (ปก./ชก.)	๒	-	๒	๒	-	-	-	
๖๒๘	แพทย์แผนไทย (ปก./ชก.)	๑	-	๑	๑	-	-	-	
๖๒๙	เจ้าพนักงานการเงินและบัญชี (ปง./ชง.)	๑	-	๑	๑	-	-	-	
	รวม	๗	๐	๗	๗	-	-	-	
	รพ.สต.บ้านกรือซอ (กลาง)								
๖๓๐	ผอ.รพ.สต. (นักวิชาการสาธารณสุข ชก.)	๑	-	๑	๑	-	-	-	
๖๓๑	นักวิชาการสาธารณสุข (ปก./ชก.)	๔	-	๔	๔	-	-	-	สรรหาเมื่อ ได้รับการ จัดสรร งบประมาณ
๖๓๒	พยาบาลวิชาชีพ (ปก./ชก.)	๓	-	๓	๓	-	-	-	
๖๓๓	แพทย์แผนไทย (ปก./ชก.)	๑	-	๑	๑	-	-	-	
๖๓๔	เจ้าพนักงานธุรการ (ปง./ชง.)	๑	-	๑	๑	-	-	-	
๖๓๕	เจ้าพนักงานการเงินและบัญชี (ปง./ชง.)	๑	-	๑	๑	-	-	-	
๖๓๖	เจ้าพนักงานเภสัชกรรม (ปง./ชง.)	๑	-	๑	๑	-	-	-	
	รวม	๑๒	๐	๑๒	๑๒	-	-	-	
	รพ.สต.บ้านนุไธยะ (กลาง)								
๖๓๗	ผอ.รพ.สต. (พยาบาลวิชาชีพ ชก.)	๑	-	๑	๑	-	-	-	
๖๓๘	นักวิชาการสาธารณสุข (ปก./ชก.)	๓	-	๓	๓	-	-	-	สรรหาเมื่อ ได้รับการ จัดสรร งบประมาณ
๖๓๙	พยาบาลวิชาชีพ (ปก./ชก.)	๓	-	๓	๓	-	-	-	
๖๔๐	แพทย์แผนไทย (ปก./ชก.)	๑	-	๑	๑	-	-	-	
๖๔๑	เจ้าพนักงานธุรการ (ปง./ชง.)	๑	-	๑	๑	-	-	-	
๖๔๒	เจ้าพนักงานการเงินและบัญชี (ปง./ชง.)	๑	-	๑	๑	-	-	-	
๖๔๓	เจ้าพนักงานเภสัชกรรม (ปง./ชง.)	๑	-	๑	๑	-	-	-	
๖๔๔	เจ้าพนักงานทันตสาธารณสุข (ปง./ชง.)	๑	-	๑	๑	-	-	-	
	รวม	๑๒	๐	๑๒	๑๒	-	-	-	
	รพ.สต.ไสยะจุด (ใหญ่)								
๖๔๕	ผอ.รพ.สต. (พยาบาลวิชาชีพ ชก.)	๑	-	๑	๑	-	-	-	
๖๔๖	นักวิชาการสาธารณสุข (ปก./ชก.)	๔	-	๔	๔	-	-	-	สรรหาเมื่อ ได้รับการ
๖๔๗	พยาบาลวิชาชีพ (ปก./ชก.)	๔	-	๔	๔	-	-	-	
๖๔๘	แพทย์แผนไทย (ปก./ชก.)	๑	-	๑	๑	-	-	-	
๖๔๙	เจ้าพนักงานธุรการ (ปง./ชง.)	๑	-	๑	๑	-	-	-	

ลำดับ ที่	ส่วนราชการ	กรอบอัตรา กำลังเดิม	กรอบอัตรากำลังใหม่			เพิ่ม/ลด			หมายเหตุ
			๒๕๖๗	๒๕๖๘	๒๕๖๙	๒๕๖๗	๒๕๖๘	๒๕๖๙	
๖๕๐	เจ้าพนักงานการเงินและบัญชี (ปง./ชง.)	๑	-	๑	๑	-	-	-	จัดสรร งบประมาณ
๖๕๑	เจ้าพนักงานเภสัชกรรม (ปง./ชง.)	๑	-	๑	๑	-	-	-	
๖๕๒	เจ้าพนักงานทันตสาธารณสุข (ปง./ชง.)	๑	-	๑	๑	-	-	-	
	รวม	๑๔	๐	๑๔	๑๔	-	-	-	
	รพ.สต.บางซุด (กลาง)								
๖๕๓	ผอ.รพ.สต. (พยาบาลวิชาชีพ ชก.)	๑	-	๑	๑	-	-	-	สรรหาเมื่อ ได้รับการ จัดสรร งบประมาณ
๖๕๔	นักวิชาการสาธารณสุข (ปก./ชก.)	๓	-	๓	๓	-	-	-	
๖๕๕	พยาบาลวิชาชีพ (ปก./ชก.)	๓	-	๓	๓	-	-	-	
๖๕๖	แพทย์แผนไทย (ปก./ชก.)	๑	-	๑	๑	-	-	-	
๖๕๗	เจ้าพนักงานธุรการ (ปง./ชง.)	๑	-	๑	๑	-	-	-	
๖๕๘	เจ้าพนักงานการเงินและบัญชี (ปง./ชง.)	๑	-	๑	๑	-	-	-	
๖๕๙	เจ้าพนักงานเภสัชกรรม (ปง./ชง.)	๑	-	๑	๑	-	-	-	
๖๖๐	เจ้าพนักงานทันตสาธารณสุข (ปง./ชง.)	๑	-	๑	๑	-	-	-	
	รวม	๑๒	๐	๑๒	๑๒	-	-	-	
	รพ.สต.บ้านตำเสา (กลาง)								
๖๖๑	ผอ.รพ.สต. (นักวิชาการสาธารณสุข ชก.)	๑	-	๑	๑	-	-	-	สรรหาเมื่อ ได้รับการ จัดสรร งบประมาณ
๖๖๒	นักวิชาการสาธารณสุข (ปก./ชก.)	๓	-	๓	๓	-	-	-	
๖๖๓	พยาบาลวิชาชีพ (ปก./ชก.)	๓	-	๓	๓	-	-	-	
๖๖๔	แพทย์แผนไทย (ปก./ชก.)	๑	-	๑	๑	-	-	-	
๖๖๕	เจ้าพนักงานธุรการ (ปง./ชง.)	๑	-	๑	๑	-	-	-	
๖๖๖	เจ้าพนักงานการเงินและบัญชี (ปง./ชง.)	๑	-	๑	๑	-	-	-	
๖๖๗	เจ้าพนักงานเภสัชกรรม (ปง./ชง.)	๑	-	๑	๑	-	-	-	
๖๖๘	เจ้าพนักงานทันตสาธารณสุข (ปง./ชง.)	๑	-	๑	๑	-	-	-	
	รวม	๑๒	๐	๑๒	๑๒	-	-	-	
	รพ.สต.ผดุงมาตร (กลาง)								
๖๖๙	ผอ.รพ.สต. (นักวิชาการสาธารณสุข ชพ.)	๑	-	๑	๑	-	-	-	สรรหาเมื่อ ได้รับการ จัดสรร งบประมาณ
๖๗๐	นักวิชาการสาธารณสุข (ปก./ชก.)	๒	-	๒	๒	-	-	-	
๖๗๑	พยาบาลวิชาชีพ (ปก./ชก.)	๓	-	๓	๓	-	-	-	
๖๗๒	แพทย์แผนไทย (ปก./ชก.)	๑	-	๑	๑	-	-	-	
๖๗๓	เจ้าพนักงานธุรการ (ปง./ชง.)	๑	-	๑	๑	-	-	-	
๖๗๔	เจ้าพนักงานการเงินและบัญชี (ปง./ชง.)	๑	-	๑	๑	-	-	-	
๖๗๕	เจ้าพนักงานสาธารณสุข (ปง./ชง.)	๑	-	๑	๑	-	-	-	
๖๗๖	เจ้าพนักงานเภสัชกรรม (ปง./ชง.)	๑	-	๑	๑	-	-	-	
๖๗๗	เจ้าพนักงานทันตสาธารณสุข (ปง./ชง.)	๑	-	๑	๑	-	-	-	
	รวม	๑๒	๐	๑๒	๑๒	-	-	-	

ลำดับ ที่	ส่วนราชการ	กรอบอัตรา กำลังเดิม	กรอบอัตรากำลังใหม่			เพิ่ม/ลด			หมายเหตุ
			๒๕๖๗	๒๕๖๘	๒๕๖๙	๒๕๖๗	๒๕๖๘	๒๕๖๙	
	รพ.สต.บ้านกาแย กาเตาะ (กลาง)								
๖๗๘	ผอ.รพ.สต. (นักวิชาการสาธารณสุข ชก.)	๑	-	๑	๑	-	-	-	สรรหาเมื่อ ได้รับการ จัดสรร งบประมาณ
๖๗๙	นักวิชาการสาธารณสุข (ปก./ชก.)	๓	-	๓	๓	-	-	-	
๖๘๐	พยาบาลวิชาชีพ (ปก./ชก.)	๓	-	๓	๓	-	-	-	
๖๘๑	แพทย์แผนไทย (ปก./ชก.)	๑	-	๑	๑	-	-	-	
๖๘๒	เจ้าพนักงานธุรการ (ปง./ชง.)	๑	-	๑	๑	-	-	-	
๖๘๓	เจ้าพนักงานการเงินและบัญชี (ปง./ชง.)	๑	-	๑	๑	-	-	-	
๖๘๔	เจ้าพนักงานเภสัชกรรม (ปง./ชง.)	๑	-	๑	๑	-	-	-	
๖๘๕	เจ้าพนักงานทันตสาธารณสุข (ปง./ชง.)	๑	-	๑	๑	-	-	-	
	รวม	๑๒	๐	๑๒	๑๒	-	-	-	
	รพ.สต.บ้านไธสง (กลาง)								
๖๘๖	ผอ.รพ.สต. (นักวิชาการสาธารณสุข ชก.)	๑	-	๑	๑	-	-	-	สรรหาเมื่อ ได้รับการ จัดสรร งบประมาณ
๖๘๗	นักวิชาการสาธารณสุข (ปก./ชก.)	๓	-	๓	๓	-	-	-	
๖๘๘	พยาบาลวิชาชีพ (ปก./ชก.)	๓	-	๓	๓	-	-	-	
๖๘๙	แพทย์แผนไทย (ปก./ชก.)	๑	-	๑	๑	-	-	-	
๖๙๐	เจ้าพนักงานธุรการ (ปง./ชง.)	๑	-	๑	๑	-	-	-	
๖๙๑	เจ้าพนักงานการเงินและบัญชี (ปง./ชง.)	๑	-	๑	๑	-	-	-	
๖๙๒	เจ้าพนักงานเภสัชกรรม (ปง./ชง.)	๑	-	๑	๑	-	-	-	
๖๙๓	เจ้าพนักงานทันตสาธารณสุข (ปง./ชง.)	๑	-	๑	๑	-	-	-	
	รวม	๑๒	๐	๑๒	๑๒	-	-	-	
	รพ.สต.บ้านกุ่ม (กลาง)								
๖๙๔	ผอ.รพ.สต. (นักวิชาการสาธารณสุข ชก.)	๑	-	๑	๑	-	-	-	สรรหาเมื่อ ได้รับการ จัดสรร งบประมาณ
๖๙๕	นักวิชาการสาธารณสุข (ปก./ชก.)	๓	-	๓	๓	-	-	-	
๖๙๖	พยาบาลวิชาชีพ (ปก./ชก.)	๓	-	๓	๓	-	-	-	
๖๙๗	แพทย์แผนไทย (ปก./ชก.)	๑	-	๑	๑	-	-	-	
๖๙๘	เจ้าพนักงานธุรการ (ปง./ชง.)	๑	-	๑	๑	-	-	-	
๖๙๙	เจ้าพนักงานการเงินและบัญชี (ปง./ชง.)	๑	-	๑	๑	-	-	-	
๗๐๐	เจ้าพนักงานเภสัชกรรม (ปง./ชง.)	๑	-	๑	๑	-	-	-	
๗๐๑	เจ้าพนักงานทันตสาธารณสุข (ปง./ชง.)	๑	-	๑	๑	-	-	-	
	รวม	๑๒	๐	๑๒	๑๒	-	-	-	
	รพ.สต.รั่มไทร (กลาง)								
๗๐๒	ผอ.รพ.สต. (พยาบาลวิชาชีพ ชก.)	๑	-	๑	๑	-	-	-	สรรหาเมื่อ ได้รับการ จัดสรร
๗๐๓	นักวิชาการสาธารณสุข (ปก./ชก.)	๓	-	๓	๓	-	-	-	
๗๐๔	พยาบาลวิชาชีพ (ปก./ชก.)	๓	-	๓	๓	-	-	-	
๗๐๕	แพทย์แผนไทย (ปก./ชก.)	๑	-	๑	๑	-	-	-	
๗๐๖	เจ้าพนักงานธุรการ (ปง./ชง.)	๑	-	๑	๑	-	-	-	
๗๐๗	เจ้าพนักงานการเงินและบัญชี (ปง./ชง.)	๑	-	๑	๑	-	-	-	

ลำดับ ที่	ส่วนราชการ	กรอบอัตรา กำลังเดิม	กรอบอัตรากำลังใหม่			เพิ่ม/ลด			หมายเหตุ
			๒๕๖๗	๒๕๖๘	๒๕๖๙	๒๕๖๗	๒๕๖๘	๒๕๖๙	
๗๐๘	เจ้าพนักงานเภสัชกรรม (ปง./ชง.)	๑	-	๑	๑	-	-	-	งบประมาณ
๗๐๙	เจ้าพนักงานทันตสาธารณสุข (ปง./ชง.)	๑	-	๑	๑	-	-	-	
	รวม	๑๒	๐	๑๒	๑๒	-	-	-	
	รวม รพ.สต.	๑๑๔๔	๖๖๐	๑,๑๔๕	๑,๑๔๕	-	+๑	-	
	รวม กองสาธารณสุข	๑๑๘๐	๖๙๖	๑,๑๘๑	๑,๑๘๑	-	+๑	-	
	กองยุทธศาสตร์และงบประมาณ (๐๗)								
๑	ผู้อำนวยการกองยุทธศาสตร์และงบประมาณ (นักบริหารงานทั่วไป ระดับกลาง)	๑	๑	๑	๑	-	-	-	
๒	หัวหน้าฝ่ายนโยบายและแผนงาน (นักบริหารงานทั่วไป ระดับต้น)	๑	๑	๑	๑	-	-	-	
๓	หัวหน้าฝ่ายงบประมาณ (นักบริหารงานทั่วไป ระดับต้น)	๑	๑	๑	๑	-	-	-	
๔	หัวหน้าฝ่ายสถิติข้อมูลและสารสนเทศ (นักบริหารงานทั่วไป ระดับต้น)	๑	๑	๑	๑	-	-	-	
๕	หัวหน้าฝ่ายตรวจติดตามและประเมินผล (นักบริหารงานทั่วไป ระดับต้น)	๑	๑	๑	๑	-	-	-	
๖	นักวิเคราะห์นโยบายและแผน (ปก./ชก.)	๖	๖	๖	๖	-	-	-	
๗	นักวิชาการคอมพิวเตอร์ (ปก./ชก.)	๒	๒	๒	๒	-	-	-	
๘	นักประชาสัมพันธ์ (ปก./ชก.)	๒	๒	๒	๒	-	-	-	
๙	เจ้าพนักงานธุรการ (ปง./ชง.)	๓	๓	๓	๓	-	-	-	
๑๐	เจ้าพนักงานประชาสัมพันธ์ (ปง./ชง.)	๑	๑	๑	๑	-	-	-	
	พนักงานจ้าง								
	พนักงานจ้างตามภารกิจ								
๑๑	ผู้ช่วยนักวิเคราะห์นโยบายและแผน	๑	๑	๑	๑	-	-	-	
๑๒	ผู้ช่วยนักจัดการงานทั่วไป	๑	๑	๑	๑	-	-	-	
๑๓	พนักงานขับรถยนต์	๑	๑	๑	๑	-	-	-	
	รวม กองยุทธศาสตร์และงบประมาณ	๒๒	๒๒	๒๒	๒๒	-	-	-	
	กองการศึกษา ศาสนาและวัฒนธรรม (๐๘)								
๑	ผู้อำนวยการกองการศึกษา ศาสนาและวัฒนธรรม (นักบริหารงานการศึกษา ระดับกลาง)	๑	๑	๑	๑	-	-	-	
๒	หัวหน้าฝ่ายบริหารการศึกษา (นักบริหารงานการศึกษา ระดับต้น)	๑	๑	๑	๑	-	-	-	
๓	หน.ฝ่ายส่งเสริมการศึกษา ศาสนาและวัฒนธรรม (นักบริหารงานการศึกษา ระดับต้น)	๑	๑	๑	๑	-	-	-	
๔	นักวิชาการศึกษา (ปก./ชก.)	๔	๔	๔	๔	-	-	-	
๕	นักสันทนการ (ปก./ชก.)	๑	๑	๑	๑	-	-	-	

ลำดับ ที่	ส่วนราชการ	กรอบอัตรา กำลังเดิม	กรอบอัตรากำลังใหม่			เพิ่ม/ลด			หมายเหตุ
			๒๕๖๗	๒๕๖๘	๒๕๖๙	๒๕๖๗	๒๕๖๘	๒๕๖๙	
๖	เจ้าพนักงานธุรการ (ปง./ขง.)	๒	๒	๒	๒	-	-	-	
	ลูกจ้างประจำ								
๗	นักวิชาการศึกษา	๑	๑	๑	๑	-	-	-	ว่างให้ยุบ
	พนักงานจ้าง								
	พนักงานจ้างตามภารกิจ								
๘	ผู้ช่วยนักจัดการงานทั่วไป	๑	๑	๑	๑	-	-	-	
๙	ครูอาสาพัฒนาการศึกษา	๒	๒	๒	๒	-	-	-	
	พนักงานจ้างทั่วไป								
๑๐	คณงานสนามกีฬา	๘	๘	๘	๘	-	-	-	
	รวม กองการศึกษา ศาสนา และวัฒนธรรม	๒๒	๒๒	๒๒	๒๒	-	-	-	
	กองพัสดุและทรัพย์สิน (๒๑)								
๑	ผู้อำนวยการกองพัสดุและทรัพย์สิน (นักบริหารงานการคลัง ระดับกลาง)	๑	๑	๑	๑	-	-	-	
๒	หัวหน้าฝ่ายจัดหาพัสดุ (นักบริหารงานการคลัง ระดับต้น)	๑	๑	๑	๑	-	-	-	
๓	หัวหน้าฝ่ายทะเบียนพัสดุและทรัพย์สิน (นักบริหารงานการคลัง ระดับต้น)	๑	๑	๑	๑	-	-	-	
๔	นักวิชาการพัสดุ (ปก./ชก.)	๓	๓	๓	๓	-	-	-	
๕	เจ้าพนักงานธุรการ (ปง./ขง.)	๑	๑	๑	๑	-	-	-	
๖	เจ้าพนักงานพัสดุ (ปง./ขง.)	๗	๗	๗	๗	-	-	-	
	พนักงานจ้าง								
	พนักงานจ้างตามภารกิจ								
๗	ผู้ช่วยนักวิชาการพัสดุ	๑	๑	๑	๑	-	-	-	
๘	ผู้ช่วยเจ้าพนักงานธุรการ	๑	๑	๑	๑	-	-	-	
	รวม กองพัสดุและทรัพย์สิน	๑๖	๑๖	๑๖	๑๖	-	-	-	
	กองการเจ้าหน้าที่ (๒๙)								
๑	ผู้อำนวยการกองการเจ้าหน้าที่ (นักบริหารงานทั่วไป ระดับกลาง)	๑	๑	๑	๑	-	-	-	
๒	หัวหน้าฝ่ายสรรหาและบรรจุแต่งตั้ง (นักบริหารงานทั่วไป ระดับต้น)	๑	๑	๑	๑	-	-	-	
๓	หัวหน้าฝ่ายส่งเสริมและพัฒนาบุคลากร (นักบริหารงานทั่วไป ระดับต้น)	๑	๑	๑	๑	-	-	-	
๔	หัวหน้าฝ่ายวินัยและส่งเสริมคุณธรรม (นักบริหารงานทั่วไป ระดับต้น)	๑	๑	๑	๑	-	-	-	
๕	นักจัดการงานทั่วไป (ปก./ชก.)	๑	๑	๑	๑	-	-	-	
๖	นักทรัพยากรบุคคล (ปก./ชก.)	๘	๘	๘	๘	-	-	-	
๗	นิติกร (ปก./ชก.)	๒	๒	๒	๒	-	-	-	

ลำดับ ที่	ส่วนราชการ	กรอบอัตรา กำลังเดิม	กรอบอัตรากำลังใหม่			เพิ่ม/ลด			หมายเหตุ
			๒๕๖๗	๒๕๖๘	๒๕๖๙	๒๕๖๗	๒๕๖๘	๒๕๖๙	
๘	เจ้าพนักงานธุรการ (ปง./ชง.)	๓	๓	๓	๓	-	-	-	
รวม กองการเจ้าหน้าที่		๑๘	๑๘	๑๘	๑๘	-	-	-	
	หน่วยตรวจสอบภายใน								
๑	นักวิชาการตรวจสอบภายใน (ปก./ชก.)	๒	๒	๒	๒	-	-	-	
รวม หน่วยตรวจสอบภายใน		๒	๒	๒	๒	-	-	-	
สรุปรวม ทุกส่วนราชการ		๑,๔๑๐	๙๒๖	๑,๔๑๐	๑,๔๐๗	-	+๑/-๑	-๓	

๔. ภาระค่าใช้จ่ายเกี่ยวกับเงินเดือนและประโยชน์ตอบแทนอื่น

ที่	ชื่อสายงาน	ระดับตำแหน่ง	จำนวนทั้งหมด	จำนวนที่มีอยู่ปัจจุบัน			อัตราตำแหน่งที่คาดว่าจะต้อง ใช้ในวงระยะเวลา 3 ปีข้างหน้า			อัตรากำลังคน เพิ่ม/ลด			ภาระค่าใช้จ่าย ที่เพิ่มขึ้น			ค่าใช้จ่ายรวม			หมายเหตุ
				จำนวน (คน)	เงินเดือน	เงินประจำ ตำแหน่ง	2567	2568	2569	2567	2568	2569	2567	2568	2569	2567	2568	2569	
	ปลัด/รองปลัด (00)																		
1	ปลัด อบจ. (นักบริหารงานท้องถิ่น)	สูง	1	-	637,320	240,000	1	1	1	-	-	-	22,920	22,920	22,920	900,240	923,160	946,080	ว่างเต็ม
2	รองปลัด อบจ. (นักบริหารงานท้องถิ่น)	สูง	1	-	637,320	240,000	1	1	1	-	-	-	22,920	22,920	22,920	900,240	923,160	946,080	ว่างเต็ม
3	รองปลัด อบจ. (นักบริหารงานท้องถิ่น)	กลาง	1	1	725,400	134,400	1	1	1	-	-	-	24,240	24,240	24,000	884,040	908,280	932,280	(60,450)
	รวม ปลัด/รองปลัด		3	1	2,000,040	614,400	3	3	3	-	-	-	70,080	70,080	69,840	2,684,520	2,754,600	2,824,440	
	สำนักปลัด อบจ. (01)																		
4	หน.สำนักปลัด อบจ. (นักบริหารงานทั่วไป)	กลาง	1	1	511,440	134,400	1	1	1	-	-	-	18,120	19,440	19,560	663,960	683,400	702,960	(42,620)
5	หน.ฝ่ายสวัสดิการสังคม (นักบริหารงานทั่วไป)	ต้น	1	-	393,600	18,000	1	1	1	-	-	-	13,620	13,620	13,620	425,220	438,840	452,460	ว่างเต็ม
6	หน.ฝ่ายอำนวยการ (นักบริหารงานทั่วไป)	ต้น	1	1	539,880	18,000	1	1	1	-	-	-	18,000	18,000	17,880	575,880	593,880	611,760	(44,990)
7	หน.ฝ่ายนิติการ (นักบริหารงานทั่วไป)	ต้น	1	1	490,800	18,000	1	1	1	-	-	-	15,720	16,440	16,920	524,520	540,960	557,880	(40,900)
8	หน.ฝ่ายส่งเสริมการท่องเที่ยว (นักบริหารงานทั่วไป)	ต้น	1	1	442,320	18,000	1	1	1	-	-	-	13,200	13,440	14,160	473,520	486,960	501,120	(36,860)
9	นักจัดการงานทั่วไป (001)	ปก.	1	1	185,040	0	1	1	1	-	-	-	9,600	8,640	7,560	194,640	203,280	210,840	(15,420)
10	นักจัดการงานทั่วไป (002)	ปก.	1	1	180,720	0	1	1	1	-	-	-	9,360	9,120	8,280	190,080	199,200	207,480	(15,060)
11	นักจัดการงานทั่วไป (011)	ปก./ชก.	1	-	355,320	0	1	1	1	-	-	-	12,000	12,000	12,000	367,320	379,320	391,320	ว่างเต็ม
12	นิติกร (001)	ปก./ชก.	1	-	355,320	0	1	1	1	-	-	-	12,000	12,000	12,000	367,320	379,320	391,320	ว่างเต็ม
13	นิติกร (002)	ชก.	1	1	282,600	0	1	1	1	-	-	-	11,280	11,760	11,880	293,880	305,640	317,520	(23,550)
14	นักพัฒนาการท่องเที่ยว	ปก.	1	1	180,720	0	1	1	1	-	-	-	9,360	9,120	8,280	190,080	199,200	207,480	(15,060)
15	นักพัฒนาชุมชน	ชก.	1	1	276,960	0	1	1	1	-	-	-	11,160	11,520	12,000	288,120	299,640	311,640	(23,080)
16	นักสังคมสงเคราะห์	ปก./ชก.	1	-	355,320	0	1	1	1	-	-	-	12,000	12,000	12,000	367,320	379,320	391,320	ว่างเต็ม
17	เจ้าพนักงานธุรการ (001)	ปง.	1	1	138,120	0	1	1	1	-	-	-	5,400	6,120	6,000	143,520	149,640	155,640	(11,510)
18	เจ้าพนักงานธุรการ (015)	ปง.	1	1	138,120	0	1	1	1	-	-	-	5,400	6,120	6,000	143,520	149,640	155,640	(11,510)
19	เจ้าพนักงานธุรการ (022)	ปง./ชง.	1	-	297,900	0	1	1	1	-	-	-	9,720	9,720	9,720	307,620	317,340	327,060	ว่างเต็ม
20	เจ้าพนักงานป้องกันและบรรเทาสาธารณภัย	ปง./ชง.	1	-	297,900	0	1	1	1	-	-	-	9,720	9,720	9,720	307,620	317,340	327,060	ว่างเต็ม
	ลูกจ้างประจำ																		
21	เจ้าพนักงานธุรการ	-	1	1	317,520	0	1	1	1	-	-	-	12,240	12,960	13,440	329,760	342,720	356,160	(26,460)

ที่	ชื่อสายงาน	ระดับ ตำแหน่ง	จำนวน ทั้งหมด	จำนวนที่มีอยู่ปัจจุบัน			อัตราตำแหน่งที่คาดว่าจะต้อง ใช้ในวงระยะเวลา 3 ปีข้างหน้า			อัตรากำลังคน เพิ่ม/ลด			ภาระค่าใช้จ่าย ที่เพิ่มขึ้น			ค่าใช้จ่ายรวม			หมายเหตุ
				จำนวน (คน)	เงินเดือน	เงินประจำ ตำแหน่ง	2567	2568	2569	2567	2568	2569	2567	2568	2569	2567	2568	2569	
22	พนักงานขับรถยนต์	-	1	1	356,160	0	1	1	-	-	-	13,320	13,080	13,440	369,480	382,560	396,000	(29,680)	
23	ยาม	-	-	-	0	0	1	0	0	-	-1	0	0	0	0	0	0	0	ยบุเล็ก(ลาออก) 1 พ.ย. 67
	พนักงานจ้าง																		
	พนักงานจ้างตามภารกิจ																		
24	ผู้ช่วยนักจัดการงานทั่วไป	-	1	1	289,800	0	1	1	1	-	-	11,640	12,120	12,600	301,440	313,560	326,160	(24,150)	
25	ผู้ช่วยเจ้าพนักงานธุรการ	-	1	1	138,000	0	1	1	1	-	-	0	5,520	5,760	138,000	143,520	149,280	(11,500)	
26	ผู้ช่วยเจ้าพนักงานการเงินและบัญชี	-	1	1	182,880	0	1	1	1	-	-	7,320	7,680	7,920	190,200	197,880	205,800	(15,240)	
27	นายท้ายเรือ	-	1	-	112,800	0	1	1	1	-	-	0	4,560	4,800	112,800	117,360	122,160	ว่างเต็ม	
28	นายท้ายเรือ	-	1	1	156,480	0	1	1	1	-	-	6,360	6,600	6,840	162,840	169,440	176,280	(13,040)	
29	ช่างกลเรือ	-	1	1	140,400	0	1	1	1	-	-	5,640	5,880	6,120	146,040	151,920	158,040	(11,700)	
30	ช่างกลเรือ	-	1	1	116,280	0	1	1	1	-	-	4,680	4,920	5,040	120,960	125,880	130,920	(9,690)	
31	พนักงานขับรถยนต์	-	1	1	112,800	0	1	1	1	-	-	4,560	4,800	4,920	117,360	122,160	127,080	(9,400)	
32	พนักงานขับรถยนต์	-	1	1	112,800	0	1	1	1	-	-	0	4,560	4,800	112,800	117,360	122,160	(9,400)	
	พนักงานจ้างทั่วไป																		
33	คนงาน (ตรวจตัวโดยสาร)	-	1	1	108,000	0	1	1	1	-	-	0	0	0	108,000	108,000	108,000	(9,000)	
34	คนงาน (กลาสีเรือ)	-	1	1	108,000	0	1	1	1	-	-	0	0	0	108,000	108,000	108,000	(9,000)	
35	คนงาน (กลาสีเรือ)	-	1	-	108,000	0	1	1	1	-	-	0	0	0	108,000	108,000	108,000	ว่างเต็ม	
36	คนงาน (ขายตั๋วโดยสาร)	-	1	-	108,000	0	1	1	1	-	-	0	0	0	108,000	108,000	108,000	ว่างเต็ม	
37	ยามประจำแพขนานยนต์	-	1	1	108,000	0	1	1	1	-	-	0	0	0	108,000	108,000	108,000	(9,000)	
38	คนงาน	-	6	6	648,000	0	6	6	6	-	-	0	0	0	648,000	648,000	648,000	(9,000)	
	รวม สำนักปลัด อบจ.		39	30	8,646,000	206,400	40	39	38	-	-	- 1	261,420	281,460	283,260	9,113,820	9,395,280	9,678,540	
	สำนักงานเลขานุการ อบจ. (02)																		
39	เลขานุการ อบจ. (นักบริหารงานทั่วไป)	กลาง	1	1	702,720	134,400	1	1	1	-	-	-	22,680	24,240	24,240	859,800	884,040	908,280	(58,560)
40	หน.ฝ่ายการประชม (นักบริหารงานทั่วไป)	ต้น	1	-	393,600	18,000	1	1	1	-	-	-	13,620	13,620	13,620	425,220	438,840	452,460	ว่างเต็ม
41	หน.ฝ่ายกิจการสภา (นักบริหารงานทั่วไป)	ต้น	1	1	593,760	18,000	1	1	1	-	-	-	14,280	20,400	20,640	626,040	646,440	667,080	(49,480)
42	หน.ฝ่ายกิจการคณะผู้บริหาร (นักบริหารงานทั่วไป)	ต้น	1	1	455,520	18,000	1	1	1	-	-	-	13,440	14,160	15,480	486,960	501,120	516,600	(37,960)
43	นักจัดการงานทั่วไป (003)	ชก.	1	1	422,640	0	1	1	1	-	-	-	13,080	13,200	13,320	435,720	448,920	462,240	(35,220)

ที่	ชื่อสายงาน	ระดับตำแหน่ง	จำนวนทั้งหมด	จำนวนที่มีอยู่ปัจจุบัน			อัตราตำแหน่งที่คาดว่าจะต้อง ใช้ในช่วงระยะ 3 ปีข้างหน้า			อัตรากำลังคน เพิ่ม/ลด			ภาระค่าใช้จ่าย ที่เพิ่มขึ้น			ค่าใช้จ่ายรวม			หมายเหตุ
				จำนวน (คน)	เงินเดือน	เงินประจำ ตำแหน่ง	2567	2568	2569	2567	2568	2569	2567	2568	2569	2567	2568	2569	
44	นักจัดการงานทั่วไป (004)	ชก.	1	1	475,560	0	1	1	1	-	-	-	15,240	15,720	16,440	490,800	506,520	522,960	(39,630)
45	นักจัดการงานทั่วไป (005)	ชก.	1	1	442,320	0	1	1	1	-	-	-	13,200	13,440	14,160	455,520	468,960	483,120	(36,860)
46	นักจัดการงานทั่วไป (006)	ชก.	1	1	455,520	0	1	1	1	-	-	-	13,440	14,160	15,480	468,960	483,120	498,600	(37,960)
47	นักจัดการงานทั่วไป (008)	ปก.	1	1	237,600	0	1	1	1	-	-	-	7,680	8,400	8,880	245,280	253,680	262,560	(19,800)
48	นักจัดการงานทั่วไป (009)	ปก.	1	1	210,840	0	1	1	1	-	-	-	7,560	7,680	7,680	218,400	226,080	233,760	(17,570)
49	เจ้าพนักงานธุรการ (002)	ชง.	1	1	335,520	0	1	1	1	-	-	-	11,040	11,160	11,520	346,560	357,720	369,240	(27,960)
	พนักงานจ้าง																		
	พนักงานจ้างตามภารกิจ																		
50	ผู้ช่วยเจ้าพนักงานธุรการ	-	1	1	138,000	0	1	1	1	-	-	-	5,520	5,760	6,000	143,520	149,280	155,280	(11,500)
51	ผู้ช่วยเจ้าพนักงานธุรการ	-	1	1	138,000	0	1	1	1	-	-	-	5,520	5,760	6,000	143,520	149,280	155,280	(11,500)
52	พนักงานขับรถยนต์	-	1	1	112,800	0	1	1	1	-	-	-	4,560	4,800	4,920	117,360	122,160	127,080	(9,400)
	รวม สำนักงานเลขานุการ อบจ.		14	13	5,114,400	188,400	14	14	14	-	-	-	160,860	172,500	178,380	5,463,660	5,636,160	5,814,540	
	กองคลัง (04)																		
53	ผอ.กองคลัง (นักบริหารงานการคลัง)	กลาง	1	1	470,280	134,400	1	1	1	-	-	-	16,440	16,440	16,440	621,120	637,560	654,000	(39,190)
54	หน.ฝ่ายบริหารงานคลัง (นักบริหารงานการคลัง)	ต้น	1	1	659,520	18,000	1	1	1	-	-	-	21,240	21,960	22,680	698,760	720,720	743,400	(54,960)
55	หน.ฝ่ายสถิติการคลัง (นักบริหารงานการคลัง)	ต้น	1	1	356,160	18,000	1	1	1	-	-	-	13,320	13,080	13,440	387,480	400,560	414,000	(29,680)
56	หน.ฝ่ายพัฒนารายได้ (นักบริหารงานการคลัง)	ต้น	1	1	557,880	18,000	1	1	1	-	-	-	18,000	17,880	24,480	593,880	611,760	636,240	(46,490)
57	นักวิชาการเงินและบัญชี	ปก.	1	1	210,840	0	1	1	1	-	-	-	7,560	7,680	7,680	218,400	226,080	233,760	(17,570)
58	นักวิชาการเงินและบัญชี	ชก.	1	1	243,840	0	1	1	1	-	-	-	7,680	11,040	11,160	251,520	262,560	273,720	(20,320)
59	นักวิชาการเงินและบัญชี	ปก./ชก.	1	-	355,320	0	1	1	1	-	-	-	12,000	12,000	12,000	367,320	379,320	391,320	ว่างเต็ม
60	นักวิชาการจัดเก็บรายได้	ชก.	1	1	448,920	0	1	1	1	-	-	-	13,320	13,320	15,240	462,240	475,560	490,800	(37,410)
61	เจ้าพนักงานการเงินและบัญชี (001)	ปง.	1	1	196,080	0	1	1	1	-	-	-	7,440	7,320	7,440	203,520	210,840	218,280	(16,340)
62	เจ้าพนักงานการเงินและบัญชี (003)	ชง.	1	1	369,240	0	1	1	1	-	-	-	11,880	12,360	12,960	381,120	393,480	406,440	(30,770)
63	เจ้าพนักงานการเงินและบัญชี (004)	ชง.	1	1	335,520	0	1	1	1	-	-	-	11,040	11,160	11,520	346,560	357,720	369,240	(27,960)
64	เจ้าพนักงานการเงินและบัญชี (005)	ชง.	1	1	460,560	0	1	1	1	-	-	-	14,880	15,360	15,720	475,440	490,800	506,520	(38,380)
65	เจ้าพนักงานการเงินและบัญชี (010)	ปง.	1	1	158,760	0	1	1	1	-	-	-	9,720	6,360	6,600	168,480	174,840	181,440	(13,230)
66	เจ้าพนักงานการเงินและบัญชี (002,006-009,011)	ปง./ชง.	6	-	1,787,400	0	6	6	6	-	-	-	58,320	58,320	58,320	1,845,720	1,904,040	1,962,360	ว่างเต็ม
67	เจ้าพนักงานธุรการ (006)	ชง.	1	1	369,240	0	1	1	1	-	-	-	11,880	12,360	12,960	381,120	393,480	406,440	(30,770)
68	เจ้าพนักงานธุรการ (016)	ปง.	1	1	138,120	0	1	1	1	-	-	-	5,400	6,120	6,000	143,520	149,640	155,640	(11,510)

ที่	ชื่อสายงาน	ระดับตำแหน่ง	จำนวนทั้งหมด	จำนวนที่มีอยู่ปัจจุบัน			อัตราตำแหน่งที่คาดว่าจะต้อง ใช้ในชวงระยะ 3 ปีข้างหน้า			อัตรากำลังคน เพิ่ม/ลด			ภาระค่าใช้จ่าย ที่เพิ่มขึ้น			ค่าใช้จ่ายรวม			หมายเหตุ
				จำนวน (คน)	เงินเดือน	เงินประจำ ตำแหน่ง	2567	2568	2569	2567	2568	2569	2567	2568	2569	2567	2568	2569	
69	เจ้าพนักงานธุรการ (017)	ปง.	1	1	168,360	0	1	1	1	-	-	-	6,480	6,840	6,960	174,840	181,680	188,640	(14,030)
	พนักงานจ้าง																		
	พนักงานจ้างตามภารกิจ																		
70	ผู้ช่วยเจ้าพนักงานธุรการ	-	1	1	180,120	0	1	1	1	-	-	-	7,320	7,560	7,800	187,440	195,000	202,800	(15,010)
71	พนักงานขับรถยนต์	-	1	1	112,800	0	1	1	1	-	-	-	0	4,560	4,800	112,800	117,360	122,160	(9,400)
	รวม กองคลัง		24	17	7,578,960	188,400	24	24	24	-	-	-	253,920	261,720	274,200	8,021,280	8,283,000	8,557,200	
	กองช่าง (05)																		
72	ผอ.กองช่าง (นักบริหารงานช่าง)	กลาง	1	1	568,560	134,400	1	1	1	-	-	-	19,560	19,920	20,400	722,520	742,440	762,840	(47,380)
73	หน.ฝ่ายเครื่องจักรกล (นักบริหารงานช่าง)	ต้น	1	-	393,600	18,000	1	1	1	-	-	-	13,620	13,620	13,620	425,220	438,840	452,460	ว่างเดิม
74	หน.ฝ่ายสาธารณูปโภค (นักบริหารงานช่าง)	ต้น	1	-	393,600	18,000	1	1	1	-	-	-	13,620	13,620	13,620	425,220	438,840	452,460	ว่างเดิม
75	หน.ฝ่ายก่อสร้างและซ่อมบำรุง (นักบริหารงานช่าง)	ต้น	1	-	393,600	18,000	1	1	1	-	-	-	13,620	13,620	13,620	425,220	438,840	452,460	ว่างเดิม
76	หน.ฝ่ายสำรวจและออกแบบ (นักบริหารงานช่าง)	ต้น	1	1	548,880	18,000	1	1	1	-	-	-	18,000	18,000	17,160	584,880	602,880	620,040	(45,740)
77	วิศวกรโยธา	ชก.	1	1	448,920	0	1	1	1	-	-	-	13,320	13,320	15,240	462,240	475,560	490,800	(37,410)
78	วิศวกรโยธา	ชก.	1	1	288,120	0	1	1	1	-	-	-	11,520	12,000	12,120	299,640	311,640	323,760	(24,010)
79	วิศวกรโยธา	ปก./ชก.	1	-	355,320	0	1	1	1	-	-	-	12,000	12,000	12,000	367,320	379,320	391,320	ว่างเดิม
80	สถาปนิก	ชก.	1	1	475,560	0	1	1	1	-	-	-	15,240	15,720	16,440	490,800	506,520	522,960	(39,630)
81	วิศวกรเครื่องกล	ชก.	1	1	455,520	0	1	1	1	-	-	-	13,440	14,160	15,480	468,960	483,120	498,600	(37,960)
82	เจ้าพนักงานธุรการ (007)	ปง.	1	1	140,400	0	1	1	1	-	-	-	6,240	6,120	6,000	146,640	152,760	158,760	(11,700)
83	เจ้าพนักงานธุรการ (011)	ปง.	1	1	138,120	0	1	1	1	-	-	-	5,400	6,120	6,000	143,520	149,640	155,640	(11,510)
84	นายช่างโยธา (001-003, 007)	ปง./ชง.	4	-	1,191,600	0	4	4	4	-	-	-	38,880	38,880	38,880	1,230,480	1,269,360	1,308,240	ว่างเดิม
85	นายช่างโยธา (004) เดิมระดับ อส.	ปง./ชง.	1	-	297,900	0	1	1	1	-	-	-	9,720	9,720	9,720	307,620	307,620	307,620	ว่างเดิม
86	นายช่างโยธา (005)	อส.	1	1	356,160	0	1	1	1	-	-	-	13,320	13,080	13,440	369,480	382,560	396,000	(29,680)
87	นายช่างโยธา (006)	ชง.	1	1	307,920	0	1	1	1	-	-	-	11,040	10,920	11,280	318,960	329,880	341,160	(25,660)
88	นายช่างสำรวจ	อส.	1	1	442,320	0	1	1	1	-	-	-	13,200	13,440	14,160	455,520	468,960	483,120	(36,860)
89	นายช่างเครื่องกล	ปง./ชง.	1	-	297,900	0	1	1	1	-	-	-	9,720	9,720	9,720	307,620	317,340	327,060	ว่างเดิม

ที่	ชื่อสายงาน	ระดับ ตำแหน่ง	จำนวน ทั้งหมด	จำนวนที่มีอยู่ปัจจุบัน			อัตราตำแหน่งที่คาดว่าจะต้อง ใช้ในช่วงระยะ 3 ปีข้างหน้า			อัตรากำลังคน เพิ่ม/ลด			ภาระค่าใช้จ่าย ที่เพิ่มขึ้น			ค่าใช้จ่ายรวม			หมายเหตุ
				จำนวน (คน)	เงินเดือน	เงินประจำ ตำแหน่ง	2567	2568	2569	2567	2568	2569	2567	2568	2569	2567	2568	2569	
	ลูกจ้างประจำ																		
90	พนักงานขับเครื่องจักรกลขนาดหนัก	-	1	1	499,320	0	1	1	1	-	-	-	19,968	19,968	19,968	519,288	519,288	519,288	(41,610) เงินเดือนเต็มขั้น
91	พนักงานขับเครื่องจักรกลขนาดกลาง	-	1	1	445,560	0	1	1	1	-	-	-	15,720	14,880	15,360	461,280	476,160	491,520	(37,130)
92	พนักงานขับเครื่องจักรกลขนาดกลาง	-	1	1	445,560	0	1	1	-	-	-	-1	15,720	14,880	15,360	461,280	476,160	491,520	(37,130)
93	พนักงานขับเครื่องจักรกลขนาดกลาง	-	1	1	369,480	0	1	1	-	-	-	-1	13,080	13,440	13,320	382,560	396,000	409,320	(30,790)
	พนักงานจ้าง																		
	พนักงานจ้างตามภารกิจ																		
94	ผู้ช่วยเจ้าพนักงานธุรการ	-	1	-	138,000	0	1	1	1	-	-	-	0	5,520	5,760	138,000	143,520	149,280	ว่างเต็ม
95	ผู้ช่วยเจ้าพนักงานธุรการ	-	1	1	138,000	0	1	1	1	-	-	-	0	5,520	5,760	138,000	143,520	149,280	(11,500)
96	ผู้ช่วยนายช่างโยธา	-	1	-	138,000	0	1	1	1	-	-	-	0	5,520	5,760	138,000	143,520	149,280	ว่างเต็ม
97	ผู้ช่วยนายช่างโยธา	-	1	1	143,520	0	1	1	1	-	-	-	5,760	6,000	6,240	149,280	155,280	161,520	(11,960)
98	ผู้ช่วยนายช่างโยธา	-	1	1	138,000	0	1	1	1	-	-	-	5,520	5,760	6,000	143,520	149,280	155,280	(11,500)
99	ผู้ช่วยนายช่างเขียนแบบ	-	1	-	138,000	0	1	1	1	-	-	-	0	5,520	5,760	138,000	143,520	149,280	ว่างเต็ม
100	ผู้ช่วยนายช่างไฟฟ้า	-	1	1	142,200	0	1	1	1	-	-	-	5,760	6,000	6,240	147,960	153,960	160,200	(11,850)
101	พนักงานขับเครื่องจักรกลขนาดหนัก	-	1	1	308,040	0	1	1	1	-	-	-	12,360	12,840	13,440	320,400	333,240	346,680	(25,670)
102	พนักงานขับเครื่องจักรกลขนาดหนัก	-	1	1	310,920	0	1	1	1	-	-	-	12,480	12,960	13,560	323,400	336,360	349,920	(25,910)
103	พนักงานขับเครื่องจักรกลขนาดหนัก	-	1	1	180,000	0	1	1	1	-	-	-	7,200	7,560	7,800	187,200	194,760	202,560	(15,000)
104	พนักงานขับเครื่องจักรกลขนาดหนัก	-	1	1	297,600	0	1	1	1	-	-	-	12,000	12,480	12,960	309,600	322,080	335,040	(24,800)
105	พนักงานขับเครื่องจักรกลขนาดหนัก	-	1	1	297,360	0	1	1	1	-	-	-	12,000	12,480	12,960	309,360	321,840	334,800	(24,780)
106	พนักงานขับเครื่องจักรกลขนาดหนัก	-	1	1	180,000	0	1	1	1	-	-	-	0	7,200	7,560	180,000	187,200	194,760	(15,000)
107	พนักงานขับเครื่องจักรกลขนาดหนัก	-	1	1	264,240	0	1	1	1	-	-	-	10,680	11,040	11,520	274,920	285,960	297,480	(22,020)
108	พนักงานขับเครื่องจักรกลขนาดหนัก	-	1	1	254,400	0	1	1	1	-	-	-	10,200	10,680	11,040	264,600	275,280	286,320	(21,200)
109	พนักงานขับเครื่องจักรกลขนาดหนัก	-	1	1	225,960	0	1	1	1	-	-	-	9,120	9,480	9,840	235,080	244,560	254,400	(18,830)
110	พนักงานขับเครื่องจักรกลขนาดหนัก	-	1	1	187,200	0	1	1	1	-	-	-	7,560	7,800	8,160	194,760	202,560	210,720	(15,600)
111	พนักงานขับเครื่องจักรกลขนาดหนัก	-	1	1	187,200	0	1	1	1	-	-	-	7,560	7,800	8,160	194,760	202,560	210,720	(15,600)
112	พนักงานขับเครื่องจักรกลขนาดกลาง	-	1	1	264,120	0	1	1	1	-	-	-	10,680	11,040	11,520	274,800	285,840	297,360	(22,010)
113	พนักงานขับเครื่องจักรกลขนาดกลาง	-	1	1	310,320	0	1	1	1	-	-	-	12,480	12,960	13,440	322,800	335,760	349,200	(25,860)
114	พนักงานขับเครื่องจักรกลขนาดกลาง	-	1	1	313,920	0	1	1	1	-	-	-	12,600	13,080	13,680	326,520	339,600	353,280	(26,160)

ที่	ชื่อสายงาน	ระดับ ตำแหน่ง	จำนวน ทั้งหมด	จำนวนที่มีอยู่ปัจจุบัน			อัตราตำแหน่งที่คาดว่าจะต้อง ใช้ในวงระยะเวลา 3 ปีข้างหน้า			อัตรากำลังคน เพิ่ม/ลด			ภาระค่าใช้จ่าย ที่เพิ่มขึ้น			ค่าใช้จ่ายรวม			หมายเหตุ
				จำนวน (คน)	เงินเดือน	เงินประจำ ตำแหน่ง	2567	2568	2569	2567	2568	2569	2567	2568	2569	2567	2568	2569	
115	พนักงานขับเครื่องจักรกลขนาดกลาง	-	1	1	316,680	0	1	1	1	-	-	-	12,720	13,200	13,800	329,400	342,600	356,400	(26,390)
116	พนักงานขับเครื่องจักรกลขนาดกลาง	-	1	1	254,520	0	1	1	1	-	-	-	10,200	10,680	11,040	264,720	275,400	286,440	(21,210)
117	พนักงานขับเครื่องจักรกลขนาดกลาง	-	1	1	180,000	0	1	1	1	-	-	-	7,200	7,560	7,800	187,200	194,760	202,560	(15,000)
118	พนักงานขับเครื่องจักรกลขนาดกลาง	-	1	1	303,240	0	1	1	1	-	-	-	12,240	12,720	13,200	315,480	328,200	341,400	(25,270)
119	พนักงานขับเครื่องจักรกลขนาดกลาง	-	1	1	232,560	0	1	1	1	-	-	-	9,360	9,720	10,080	241,920	251,640	261,720	(19,380)
120	พนักงานขับเครื่องจักรกลขนาดกลาง	-	1	1	238,440	0	1	1	1	-	-	-	9,600	9,960	10,320	248,040	258,000	268,320	(19,870)
121	พนักงานขับเครื่องจักรกลขนาดเบา	-	1	1	162,960	0	1	1	1	-	-	-	6,600	6,840	7,080	169,560	176,400	183,480	(13,580)
122	พนักงานขับเครื่องจักรกลขนาดเบา	-	1	1	151,080	0	1	1	1	-	-	-	6,120	6,360	6,600	157,200	163,560	170,160	(12,590)
123	พนักงานขับรถยนต์	-	1	1	196,920	0	1	1	1	-	-	-	7,920	8,280	8,640	204,840	213,120	221,760	(16,410)
	พนักงานจ้างทั่วไป																		
124	คนงาน	-	14	13	1,512,000	0	14	14	14	-	-	-	0	0	0	1,512,000	1,512,000	1,512,000	(9,000)
	รวม กองช่าง		69	55	17,359,320	206,400	69	69	67	-	-	-2	551,868	591,708	608,628	18,117,588	18,679,608	19,258,548	
	กองสาธารณสุข (06)																		
125	ผอ.กองสาธารณสุข (นักบริหารงานสาธารณสุขและสิ่งแวดล้อม)	กลาง	1	1	628,440	134,400	1	1	1	-	-	-	20,640	21,000	21,600	783,480	804,480	826,080	(52,370)
126	หน.ฝ่ายบริหารงานสาธารณสุข (นักบริหารงานสาธารณสุขและสิ่งแวดล้อม)	ต้น	1	-	393,600	18,000	1	1	1	-	-	-	13,620	13,620	13,620	425,220	438,840	452,460	ว่างเต็ม
127	หน.ฝ่ายส่งเสริมสิ่งแวดล้อม (นักบริหารงานสาธารณสุขและสิ่งแวดล้อม)	ต้น	1	-	393,600	18,000	1	1	1	-	-	-	13,620	13,620	13,620	425,220	438,840	452,460	ว่างเต็ม
128	นักจัดการงานทั่วไป (010)	ปก.	1	1	180,720	0	1	1	1	-	-	-	9,360	9,120	8,280	190,080	199,200	207,480	(15,060)
129	นักวิชาการคอมพิวเตอร์ (003)	ปก.	1	1	237,600	0	1	1	1	-	-	-	12,000	7,680	8,400	249,600	257,280	265,680	(19,800)
130	นักวิชาการสาธารณสุข (001)	ชก.	1	1	227,400	0	1	1	1	-	-	-	10,920	11,160	11,040	238,320	249,480	260,520	(18,950)
131	นักวิชาการสาธารณสุข (002)	ชก.	1	1	342,720	0	1	1	1	-	-	-	13,440	13,320	13,080	356,160	369,480	382,560	(28,560)
132	นักวิชาการสาธารณสุข (003)	ปก./ชก.	1	-	355,320	0	1	1	1	-	-	-	12,000	12,000	12,000	367,320	379,320	391,320	ว่างเต็ม
133	นักวิชาการสาธารณสุข (004)	ชก.	1	1	243,840	0	1	1	1	-	-	-	11,040	11,160	10,920	254,880	266,040	276,960	(20,320)
134	พยาบาลวิชาชีพ (001)	ชก.	1	1	557,880	42,000	1	1	1	-	-	-	18,000	17,880	14,280	617,880	635,760	650,040	(46,490)
135	พยาบาลวิชาชีพ (002)	ปก.	1	1	233,760	0	1	1	1	-	-	-	11,040	11,160	10,920	244,800	255,960	266,880	(19,480)
136	พยาบาลวิชาชีพ (003)	ชก.	1	1	659,520	42,000	1	1	1	-	-	-	21,240	21,960	22,680	722,760	744,720	767,400	(54,960)
136	พยาบาลวิชาชีพ (004)	ปก.	1	1	214,560	0	1	1	1	-	-	-	12,000	7,680	7,680	226,560	234,240	241,920	(17,880)

ที่	ชื่อสายงาน	ระดับ ตำแหน่ง	จำนวน ทั้งหมด	จำนวนที่มีอยู่ปัจจุบัน			อัตราตำแหน่งที่คาดว่าจะต้อง ใช้ในชวงระยะ 3 ปีข้างหน้า			อัตรากำลังคน เพิ่ม/ลด			ภาระค่าใช้จ่าย ที่เพิ่มขึ้น			ค่าใช้จ่ายรวม			หมายเหตุ
				จำนวน (คน)	เงินเดือน	เงินประจำ ตำแหน่ง	2567	2568	2569	2567	2568	2569	2567	2568	2569	2567	2568	2569	
137	พยาบาลวิชาชีพ (005-006)	ปก./ชก.	2	-	710,640	0	2	2	2	-	-	-	24,000	24,000	24,000	734,640	758,640	782,640	ว่างเต็ม
138	นักกายภาพบำบัด	ปก./ชก.	1	-	355,320	0	1	1	1	-	-	-	12,000	12,000	12,000	367,320	379,320	391,320	ว่างเต็ม
139	นักวิชาการสิ่งแวดล้อม	ปก.	1	1	180,720	0	1	1	1	-	-	-	9,360	9,120	8,280	190,080	199,200	207,480	(15,060)
140	นักฉุกเฉินการแพทย์	ปก./ชก.	3	-	1,065,960	0	3	3	3	-	-	-	36,000	36,000	36,000	1,101,960	1,137,960	1,173,960	ว่างเต็ม
141	เจ้าพนักงานธุรการ (014)	ปง.	1	1	140,400	0	1	1	1	-	-	-	6,240	6,120	6,000	146,640	152,760	158,760	(11,700)
142	เจ้าพนักงานธุรการ (018)	ปง.	1	1	138,120	0	1	1	1	-	-	-	5,400	6,120	6,000	143,520	149,640	155,640	(11,510)
143	เจ้าพนักงานธุรการ (019)	ปง./ชง.	1	-	297,900	0	1	1	1	-	-	-	9,720	9,720	9,720	307,620	317,340	327,060	ว่างเต็ม
144	เจ้าพนักงานธุรการ (020)	ปง.	1	1	138,120	0	1	1	1	-	-	-	5,400	6,120	6,000	143,520	149,640	155,640	(11,510)
145	เจ้าพนักงานสาธารณสุข (001-002)	ปง./ชง.	2	-	595,800	0	2	2	2	-	-	-	19,440	19,440	19,440	615,240	634,680	654,120	ว่างเต็ม
	พนักงานจ้าง																		
	พนักงานจ้างตามภารกิจ																		
146	ผู้ช่วยนักวิชาการคอมพิวเตอร์	-	1	-	180,000	0	1	1	1	-	-	-	0	7,200	7,560	180,000	187,200	194,760	ว่างเต็ม
147	ผู้ช่วยเจ้าพนักงานฉุกเฉินการแพทย์	-	3	-	414,000	0	3	3	3	-	-	-	0	16,560	17,280	414,000	430,560	447,840	ว่างเต็ม
148	พนักงานขับรถยนต์ (รถสุขาเคลื่อนที่)	-	1	1	112,800	0	1	1	1	-	-	-	4,560	4,800	4,920	117,360	122,160	127,080	(9,400)
149	พนักงานขับรถยนต์	-	1	1	112,800	0	1	1	1	-	-	-	0	4,560	4,800	112,800	117,360	122,160	(9,400)
150	พนักงานขับรถยนต์ (รถพยาบาลฉุกเฉิน)	-	3	-	338,400	0	3	3	3	-	-	-	0	13,680	14,400	338,400	352,080	366,480	ว่างเต็ม
	พนักงานจ้างทั่วไป																		
151	คนงานประจำรถสุขาเคลื่อนที่	-	1	1	108,000	0	1	1	1	-	-	-	0	0	0	108,000	108,000	108,000	(9,000)
	โรงพยาบาลส่งเสริมสุขภาพตำบล																		
	จำนวน 97 แห่ง																		
	รพ.สต.ป่าเสม็ด (ใหญ่)																		
152	ผอ.รพ.สต. (นักวิชาการสาธารณสุข)	ชก.	1	1	0	0	1	1	1	-	-	-	0	0	0	0	0	0	เงินอุดหนุน
153	นักวิชาการสาธารณสุข	ชก.	2	2	0	0	2	2	2	-	-	-	0	0	0	0	0	0	เงินอุดหนุน
154	นักวิชาการสาธารณสุข	ปก./ชก.	3	-	0	0	3	3	3	-	-	-	0	0	0	0	0	0	เงินอุดหนุน
155	พยาบาลวิชาชีพ	ชก.	3	3	0	0	3	3	3	-	-	-	0	0	0	0	0	0	เงินอุดหนุน
156	พยาบาลวิชาชีพ	ปก./ชก.	1	-	0	0	1	1	1	-	-	-	0	0	0	0	0	0	เงินอุดหนุน
157	แพทย์แผนไทย	ปก./ชก.	1	-	0	0	1	1	1	-	-	-	0	0	0	0	0	0	เงินอุดหนุน
158	เจ้าพนักงานธุรการ	ปง./ชง.	1	-	0	0	1	1	1	-	-	-	0	0	0	0	0	0	เงินอุดหนุน
159	เจ้าพนักงานการเงินและบัญชี	ปง./ชง.	1	-	0	0	1	1	1	-	-	-	0	0	0	0	0	0	เงินอุดหนุน

ที่	ชื่อสายงาน	ระดับตำแหน่ง	จำนวนทั้งหมด	จำนวนที่มีอยู่ปัจจุบัน			อัตราตำแหน่งที่คาดว่าจะต้องใช้ในช่วงระยะ 3 ปีข้างหน้า			อัตรากำลังคนเพิ่ม/ลด			ภาระค่าใช้จ่ายที่เพิ่มขึ้น			ค่าใช้จ่ายรวม			หมายเหตุ
				จำนวน(คน)	เงินเดือน	เงินประจำตำแหน่ง	2567	2568	2569	2567	2568	2569	2567	2568	2569	2567	2568	2569	
160	เจ้าพนักงานทันตสาธารณสุข	ปง./ชง.	1	-	0	0	1	1	1	-	-	-	0	0	0	0	0	0	เงินอุดหนุน
รพ.สศ.มูโนะ (ใหญ่)																			
161	ผอ.รพ.สศ. (นักวิชาการสาธารณสุข)	ชก.	1	1	0	0	1	1	1	-	-	-	0	0	0	0	0	0	เงินอุดหนุน
162	นักวิชาการสาธารณสุข	ชก.	1	1	0	0	1	1	1	-	-	-	0	0	0	0	0	0	เงินอุดหนุน
163	นักวิชาการสาธารณสุข	ปก./ชก.	4	-	0	0	4	4	4	-	-	-	0	0	0	0	0	0	เงินอุดหนุน
164	พยาบาลวิชาชีพ	ชก.	4	4	0	0	4	4	4	-	-	-	0	0	0	0	0	0	เงินอุดหนุน
165	แพทย์แผนไทย	ชก.	1	1	0	0	1	1	1	-	-	-	0	0	0	0	0	0	เงินอุดหนุน
166	เจ้าพนักงานธุรการ	ปง./ชง.	1	-	0	0	1	1	1	-	-	-	0	0	0	0	0	0	เงินอุดหนุน
167	เจ้าพนักงานการเงินและบัญชี	ปง./ชง.	1	-	0	0	1	1	1	-	-	-	0	0	0	0	0	0	เงินอุดหนุน
168	เจ้าพนักงานทันตสาธารณสุข	ปง./ชง.	1	-	0	0	1	1	1	-	-	-	0	0	0	0	0	0	เงินอุดหนุน
รพ.สศ.ปุโยะ (กลาง)																			
169	ผอ.รพ.สศ. (นักวิชาการสาธารณสุข)	ชก.	1	-	0	0	1	1	1	-	-	-	0	0	0	0	0	0	เงินอุดหนุน
170	นักวิชาการสาธารณสุข	ชก.	4	4	0	0	4	4	4	-	-	-	0	0	0	0	0	0	เงินอุดหนุน
171	พยาบาลวิชาชีพ	ชก.	4	4	0	0	4	4	4	-	-	-	0	0	0	0	0	0	เงินอุดหนุน
172	แพทย์แผนไทย	ปก./ชก.	1	-	0	0	1	1	1	-	-	-	0	0	0	0	0	0	เงินอุดหนุน
173	เจ้าพนักงานการเงินและบัญชี	ปง./ชง.	1	-	0	0	1	1	1	-	-	-	0	0	0	0	0	0	เงินอุดหนุน
174	เจ้าพนักงานทันตสาธารณสุข	ปง./ชง.	1	-	0	0	1	1	1	-	-	-	0	0	0	0	0	0	เงินอุดหนุน
รพ.สศ.บ้านกวาลอซีรา (ใหญ่)																			
175	ผอ.รพ.สศ. (พยาบาลวิชาชีพ)	ชก.	1	-	0	0	1	1	1	-	-	-	0	0	0	0	0	0	เงินอุดหนุน
176	นักวิชาการสาธารณสุข	ชก.	1	1	0	0	1	1	1	-	-	-	0	0	0	0	0	0	เงินอุดหนุน
177	นักวิชาการสาธารณสุข	ปก./ชก.	4	-	0	0	4	4	4	-	-	-	0	0	0	0	0	0	เงินอุดหนุน
178	พยาบาลวิชาชีพ	ชก.	4	4	0	0	4	4	4	-	-	-	0	0	0	0	0	0	เงินอุดหนุน
179	แพทย์แผนไทย	ปก./ชก.	1	-	0	0	1	1	1	-	-	-	0	0	0	0	0	0	เงินอุดหนุน
180	เจ้าพนักงานธุรการ	ปง./ชง.	1	-	0	0	1	1	1	-	-	-	0	0	0	0	0	0	เงินอุดหนุน
181	เจ้าพนักงานการเงินและบัญชี	ปง./ชง.	1	-	0	0	1	1	1	-	-	-	0	0	0	0	0	0	เงินอุดหนุน
182	เจ้าพนักงานทันตสาธารณสุข	ปง./ชง.	1	-	0	0	1	1	1	-	-	-	0	0	0	0	0	0	เงินอุดหนุน
รพ.สศ.สุโษะสาวอ (กลาง)																			
183	ผอ.รพ.สศ. (นักวิชาการสาธารณสุข)	ชก.	1	1	0	0	1	1	1	-	-	-	0	0	0	0	0	0	เงินอุดหนุน
184	นักวิชาการสาธารณสุข	ชก.	1	1	0	0	1	1	1	-	-	-	0	0	0	0	0	0	เงินอุดหนุน

ที่	ชื่อสายงาน	ระดับตำแหน่ง	จำนวนทั้งหมด	จำนวนที่มีอยู่ปัจจุบัน			อัตราตำแหน่งที่คาดว่าจะต้อง ใช้ในช่วงระยะ 3 ปีข้างหน้า			อัตรากำลังคน เพิ่ม/ลด			ภาระค่าใช้จ่าย ที่เพิ่มขึ้น			ค่าใช้จ่ายรวม			หมายเหตุ
				จำนวน (คน)	เงินเดือน	เงินประจำ ตำแหน่ง	2567	2568	2569	2567	2568	2569	2567	2568	2569	2567	2568	2569	
185	นักวิชาการสาธารณสุข	ปก./ชก.	1	-	0	0	1	1	-	+1	-	0	0	0	0	0	0	กำหนดเพิ่ม	
186	พยาบาลวิชาชีพ	ชก.	4	4	0	4	4	4	-	-	-	0	0	0	0	0	0	เงินอุดหนุน	
187	แพทย์แผนไทย	ปก./ชก.	1	-	0	1	1	1	-	-	-	0	0	0	0	0	0	เงินอุดหนุน	
188	เจ้าพนักงานธุรการ	ปจ./ชง.	1	-	0	1	1	1	-	-	-	0	0	0	0	0	0	เงินอุดหนุน	
189	เจ้าพนักงานการเงินและบัญชี	ปจ./ชง.	1	-	0	1	1	1	-	-	-	0	0	0	0	0	0	เงินอุดหนุน	
190	เจ้าพนักงานสาธารณสุข	ชง.	1	1	0	1	1	1	-	-	-	0	0	0	0	0	0	เงินอุดหนุน	
191	เจ้าพนักงานทันตสาธารณสุข	ชง.	1	1	0	1	1	1	-	-	-	0	0	0	0	0	0	เงินอุดหนุน	
รพ.สต.กาเยาะมาตี (กลาง)																			
192	ผอ.รพ.สต. (นักวิชาการสาธารณสุข)	ชก.	1	1	0	1	1	1	-	-	-	0	0	0	0	0	0	เงินอุดหนุน	
193	นักวิชาการสาธารณสุข	ชก.	1	1	0	1	1	1	-	-	-	0	0	0	0	0	0	เงินอุดหนุน	
194	นักวิชาการสาธารณสุข	ปก./ชก.	1	-	0	1	1	1	-	-	-	0	0	0	0	0	0	เงินอุดหนุน	
195	พยาบาลวิชาชีพ	ชก.	5	5	0	5	5	5	-	-	-	0	0	0	0	0	0	เงินอุดหนุน	
196	แพทย์แผนไทย	ปก./ชก.	1	-	0	1	1	1	-	-	-	0	0	0	0	0	0	เงินอุดหนุน	
197	เจ้าพนักงานการเงินและบัญชี	ปจ./ชง.	1	-	0	1	1	1	-	-	-	0	0	0	0	0	0	เงินอุดหนุน	
198	เจ้าพนักงานสาธารณสุข	ชง.	1	1	0	1	1	1	-	-	-	0	0	0	0	0	0	เงินอุดหนุน	
199	เจ้าพนักงานทันตสาธารณสุข	ชง.	1	1	0	1	1	1	-	-	-	0	0	0	0	0	0	เงินอุดหนุน	
รพ.สต.ปะลุกาสาเมาะ (ใหญ่)																			
200	ผอ.รพ.สต. (นักวิชาการสาธารณสุข)	ชก.	1	1	0	1	1	1	-	-	-	0	0	0	0	0	0	เงินอุดหนุน	
201	นักวิชาการสาธารณสุข	ชก.	4	4	0	4	4	4	-	-	-	0	0	0	0	0	0	เงินอุดหนุน	
202	พยาบาลวิชาชีพ	ชก.	4	4	0	4	4	4	-	-	-	0	0	0	0	0	0	เงินอุดหนุน	
203	แพทย์แผนไทย	ปก./ชก.	1	-	0	1	1	1	-	-	-	0	0	0	0	0	0	เงินอุดหนุน	
204	เจ้าพนักงานสาธารณสุข	ชง.	2	2	0	2	2	2	-	-	-	0	0	0	0	0	0	เงินอุดหนุน	
รพ.สต.บ้านเชิงเขา (กลาง)																			
205	ผอ.รพ.สต. (นักวิชาการสาธารณสุข)	ชก.	1	-	0	1	1	1	-	-	-	0	0	0	0	0	0	เงินอุดหนุน	
206	นักวิชาการสาธารณสุข	ชก.	2	2	0	2	2	2	-	-	-	0	0	0	0	0	0	เงินอุดหนุน	
207	พยาบาลวิชาชีพ	ชก.	6	6	0	6	6	6	-	-	-	0	0	0	0	0	0	เงินอุดหนุน	
208	แพทย์แผนไทย	ปก./ชก.	1	-	0	1	1	1	-	-	-	0	0	0	0	0	0	เงินอุดหนุน	
209	เจ้าพนักงานธุรการ	ปจ./ชง.	1	-	0	1	1	1	-	-	-	0	0	0	0	0	0	เงินอุดหนุน	
210	เจ้าพนักงานการเงินและบัญชี	ปจ./ชง.	1	-	0	1	1	1	-	-	-	0	0	0	0	0	0	เงินอุดหนุน	

ที่	ชื่อสายงาน	ระดับ ตำแหน่ง	จำนวน ทั้งหมด	จำนวนที่มีอยู่ปัจจุบัน			อัตราตำแหน่งที่คาดว่าจะต้อง ใช้ในวงระยะเวลา 3 ปีข้างหน้า			อัตรากำลังคน เพิ่ม/ลด			ภาระค่าใช้จ่าย ที่เพิ่มขึ้น			ค่าใช้จ่ายรวม			หมายเหตุ	
				จำนวน (คน)	เงินเดือน	เงินประจำ ตำแหน่ง	2567	2568	2569	2567	2568	2569	2567	2568	2569	2567	2568	2569		
	รพ.สต.บากระเหนียว (กลาง)																			
211	ผอ.รพ.สต. (นักวิชาการสาธารณสุข)	ชก.	1	1	0	0	1	1	1	-	-	-	0	0	0	0	0	0	0	เงินอุดหนุน
212	นักวิชาการสาธารณสุข	ชก.	1	1	0	0	1	1	1	-	-	-	0	0	0	0	0	0	0	เงินอุดหนุน
213	พยาบาลวิชาชีพ	ชก.	5	5	0	0	5	5	5	-	-	-	0	0	0	0	0	0	0	เงินอุดหนุน
214	แพทย์แผนไทย	ปก./ชก.	1	-	0	0	1	1	1	-	-	-	0	0	0	0	0	0	0	เงินอุดหนุน
215	เจ้าพนักงานธุรการ	ปจ./ชง.	1	-	0	0	1	1	1	-	-	-	0	0	0	0	0	0	0	เงินอุดหนุน
216	เจ้าพนักงานการเงินและบัญชี	ปจ./ชง.	1	-	0	0	1	1	1	-	-	-	0	0	0	0	0	0	0	เงินอุดหนุน
217	เจ้าพนักงานสาธารณสุข	ชง.	1	1	0	0	1	1	1	-	-	-	0	0	0	0	0	0	0	เงินอุดหนุน
218	เจ้าพนักงานทันตสาธารณสุข	ปจ./ชง.	1	-	0	0	1	1	1	-	-	-	0	0	0	0	0	0	0	เงินอุดหนุน
	รพ.สต.บ้านบือระ (กลาง)																			
219	ผอ.รพ.สต. (พยาบาลวิชาชีพ)	ชก.	1	1	0	0	1	1	1	-	-	-	0	0	0	0	0	0	0	เงินอุดหนุน
220	นักวิชาการสาธารณสุข	ชก.	3	3	0	0	3	3	3	-	-	-	0	0	0	0	0	0	0	เงินอุดหนุน
221	พยาบาลวิชาชีพ	ชก.	4	4	0	0	4	4	4	-	-	-	0	0	0	0	0	0	0	เงินอุดหนุน
222	แพทย์แผนไทย	ปก./ชก.	1	-	0	0	1	1	1	-	-	-	0	0	0	0	0	0	0	เงินอุดหนุน
223	เจ้าพนักงานธุรการ	ปจ./ชง.	1	-	0	0	1	1	1	-	-	-	0	0	0	0	0	0	0	เงินอุดหนุน
224	เจ้าพนักงานการเงินและบัญชี	ปจ./ชง.	1	-	0	0	1	1	1	-	-	-	0	0	0	0	0	0	0	เงินอุดหนุน
225	เจ้าพนักงานสาธารณสุข	ชง.	1	1	0	0	1	1	1	-	-	-	0	0	0	0	0	0	0	เงินอุดหนุน
	รพ.สต.บ้านคลองระ (กลาง)																			
226	ผอ.รพ.สต. (นักวิชาการสาธารณสุข)	ชก.	1	-	0	0	1	1	1	-	-	-	0	0	0	0	0	0	0	เงินอุดหนุน
227	นักวิชาการสาธารณสุข	ชก.	3	3	0	0	3	3	3	-	-	-	0	0	0	0	0	0	0	เงินอุดหนุน
228	พยาบาลวิชาชีพ	ชก.	4	4	0	0	4	4	4	-	-	-	0	0	0	0	0	0	0	เงินอุดหนุน
229	แพทย์แผนไทย	ปก./ชก.	1	-	0	0	1	1	1	-	-	-	0	0	0	0	0	0	0	เงินอุดหนุน
230	เจ้าพนักงานการเงินและบัญชี	ปจ./ชง.	1	-	0	0	1	1	1	-	-	-	0	0	0	0	0	0	0	เงินอุดหนุน
231	เจ้าพนักงานสาธารณสุข	ชง.	1	1	0	0	1	1	1	-	-	-	0	0	0	0	0	0	0	เงินอุดหนุน
232	เจ้าพนักงานทันตสาธารณสุข	ปจ./ชง.	1	-	0	0	1	1	1	-	-	-	0	0	0	0	0	0	0	เงินอุดหนุน
	รพ.สต.บ้านตอหลัง (กลาง)																			
233	ผอ.รพ.สต. (นักวิชาการสาธารณสุข)	ชก.	1	1	0	0	1	1	1	-	-	-	0	0	0	0	0	0	0	เงินอุดหนุน
234	นักวิชาการสาธารณสุข	ชก.	2	2	0	0	2	2	2	-	-	-	0	0	0	0	0	0	0	เงินอุดหนุน
235	นักวิชาการสาธารณสุข	ปก./ชก.	3	-	0	0	3	3	3	-	-	-	0	0	0	0	0	0	0	เงินอุดหนุน

ที่	ชื่อสายงาน	ระดับตำแหน่ง	จำนวนทั้งหมด	จำนวนที่มีอยู่ปัจจุบัน			อัตราตำแหน่งที่คาดว่าจะต้องใช้ในช่วงระยะ 3 ปีข้างหน้า			อัตรากำลังคนเพิ่ม/ลด			ภาระค่าใช้จ่ายที่เพิ่มขึ้น			ค่าใช้จ่ายรวม			หมายเหตุ
				จำนวน(คน)	เงินเดือน	เงินประจำตำแหน่ง	2567	2568	2569	2567	2568	2569	2567	2568	2569	2567	2568	2569	
236	พยาบาลวิชาชีพ	ชก.	3	3	0	0	3	3	3	-	-	-	0	0	0	0	0	0	เงินอุดหนุน
237	แพทย์แผนไทย	ปก./ชก.	1	-	0	0	1	1	1	-	-	-	0	0	0	0	0	0	เงินอุดหนุน
238	เจ้าพนักงานธุรการ	ปง./ชง.	1	-	0	0	1	1	1	-	-	-	0	0	0	0	0	0	เงินอุดหนุน
239	เจ้าพนักงานการเงินและบัญชี	ปง./ชง.	1	-	0	0	1	1	1	-	-	-	0	0	0	0	0	0	เงินอุดหนุน
รพ.สต.บ้านป่าไผ่ (กลาง)																			
240	ผอ.รพ.สต. (นักวิชาการสาธารณสุข)	ชก.	1	1	0	0	1	1	1	-	-	-	0	0	0	0	0	0	เงินอุดหนุน
241	นักวิชาการสาธารณสุข	ชก.	1	1	0	0	1	1	1	-	-	-	0	0	0	0	0	0	เงินอุดหนุน
242	นักวิชาการสาธารณสุข	ปก./ชก.	2	-	0	0	2	2	2	-	-	-	0	0	0	0	0	0	เงินอุดหนุน
243	พยาบาลวิชาชีพ	ชก.	2	2	0	0	2	2	2	-	-	-	0	0	0	0	0	0	เงินอุดหนุน
244	พยาบาลวิชาชีพ	ปก./ชก.	1	-	0	0	1	1	1	-	-	-	0	0	0	0	0	0	เงินอุดหนุน
245	แพทย์แผนไทย	ปก./ชก.	1	-	0	0	1	1	1	-	-	-	0	0	0	0	0	0	เงินอุดหนุน
246	เจ้าพนักงานธุรการ	ปง./ชง.	1	-	0	0	1	1	1	-	-	-	0	0	0	0	0	0	เงินอุดหนุน
247	เจ้าพนักงานการเงินและบัญชี	ปง./ชง.	1	-	0	0	1	1	1	-	-	-	0	0	0	0	0	0	เงินอุดหนุน
248	เจ้าพนักงานสาธารณสุข	ปง./ชง.	1	-	0	0	1	1	1	-	-	-	0	0	0	0	0	0	เงินอุดหนุน
249	เจ้าพนักงานทันตสาธารณสุข	ปง./ชง.	1	-	0	0	1	1	1	-	-	-	0	0	0	0	0	0	เงินอุดหนุน
รพ.สต.บ้านจุฬาภรณ์พัฒนา ๕ (กลาง)																			
250	ผอ.รพ.สต. (พยาบาลวิชาชีพ)	ชก.	1	1	0	0	1	1	1	-	-	-	0	0	0	0	0	0	เงินอุดหนุน
251	นักวิชาการสาธารณสุข	ชก.	2	2	0	0	2	2	2	-	-	-	0	0	0	0	0	0	เงินอุดหนุน
252	นักวิชาการสาธารณสุข	ปก./ชก.	2	-	0	0	2	2	2	-	-	-	0	0	0	0	0	0	เงินอุดหนุน
253	พยาบาลวิชาชีพ	ชก.	3	3	0	0	3	3	3	-	-	-	0	0	0	0	0	0	เงินอุดหนุน
254	พยาบาลวิชาชีพ	ปก./ชก.	1	-	0	0	1	1	1	-	-	-	0	0	0	0	0	0	เงินอุดหนุน
255	แพทย์แผนไทย	ปก./ชก.	1	-	0	0	1	1	1	-	-	-	0	0	0	0	0	0	เงินอุดหนุน
256	เจ้าพนักงานธุรการ	ปง./ชง.	1	-	0	0	1	1	1	-	-	-	0	0	0	0	0	0	เงินอุดหนุน
257	เจ้าพนักงานการเงินและบัญชี	ปง./ชง.	1	-	0	0	1	1	1	-	-	-	0	0	0	0	0	0	เงินอุดหนุน
รพ.สต.บองอ (กลาง)																			
258	ผอ.รพ.สต. (นักวิชาการสาธารณสุข)	ชก.	1	1	0	0	1	1	1	-	-	-	0	0	0	0	0	0	เงินอุดหนุน
259	นักวิชาการสาธารณสุข	ชก.	1	1	0	0	1	1	1	-	-	-	0	0	0	0	0	0	เงินอุดหนุน
260	นักวิชาการสาธารณสุข	ปก./ชก.	2	-	0	0	2	2	2	-	-	-	0	0	0	0	0	0	เงินอุดหนุน
261	พยาบาลวิชาชีพ	ชก.	4	4	0	0	4	4	4	-	-	-	0	0	0	0	0	0	เงินอุดหนุน

ที่	ชื่อสายงาน	ระดับ ตำแหน่ง	จำนวน ทั้งหมด	จำนวนที่มีอยู่ปัจจุบัน			อัตราตำแหน่งที่คาดว่าจะต้อง ใช้ในวงระยะเวลา 3 ปีข้างหน้า			อัตรากำลังคน เพิ่ม/ลด			ภาระค่าใช้จ่าย ที่เพิ่มขึ้น			ค่าใช้จ่ายรวม			หมายเหตุ
				จำนวน (คน)	เงินเดือน	เงินประจำ ตำแหน่ง	2567	2568	2569	2567	2568	2569	2567	2568	2569	2567	2568	2569	
262	แพทย์แผนไทย	ปก./ชก.	1	-	0	0	1	1	1	-	-	-	0	0	0	0	0	0	เงินอุดหนุน
263	เจ้าพนักงานธุรการ	ปจ./ชง.	1	-	0	0	1	1	1	-	-	-	0	0	0	0	0	0	เงินอุดหนุน
264	เจ้าพนักงานการเงินและบัญชี	ปจ./ชง.	1	-	0	0	1	1	1	-	-	-	0	0	0	0	0	0	เงินอุดหนุน
265	เจ้าพนักงานทันตสาธารณสุข	ปจ./ชง.	1	-	0	0	1	1	1	-	-	-	0	0	0	0	0	0	เงินอุดหนุน
รพ.สต.บ้านลำไย (กลาง)																			
266	ผอ.รพ.สต. (นักวิชาการสาธารณสุข)	ชก.	1	1	0	0	1	1	1	-	-	-	0	0	0	0	0	0	เงินอุดหนุน
267	นักวิชาการสาธารณสุข	ชก.	1	1	0	0	1	1	1	-	-	-	0	0	0	0	0	0	เงินอุดหนุน
268	นักวิชาการสาธารณสุข	ปก./ชก.	3	-	0	0	3	3	3	-	-	-	0	0	0	0	0	0	เงินอุดหนุน
269	พยาบาลวิชาชีพ	ชก.	3	3	0	0	3	3	3	-	-	-	0	0	0	0	0	0	เงินอุดหนุน
270	แพทย์แผนไทย	ชก.	1	1	0	0	1	1	1	-	-	-	0	0	0	0	0	0	เงินอุดหนุน
271	เจ้าพนักงานธุรการ	ปจ./ชง.	1	-	0	0	1	1	1	-	-	-	0	0	0	0	0	0	เงินอุดหนุน
272	เจ้าพนักงานการเงินและบัญชี	ปจ./ชง.	1	-	0	0	1	1	1	-	-	-	0	0	0	0	0	0	เงินอุดหนุน
273	เจ้าพนักงานเภสัชกรรม	ปจ./ชง.	1	-	0	0	1	1	1	-	-	-	0	0	0	0	0	0	เงินอุดหนุน
รพ.สต.บ้านกาลิซา (กลาง)																			
274	ผอ.รพ.สต. (นักวิชาการสาธารณสุข)	ชก.	1	1	0	0	1	1	1	-	-	-	0	0	0	0	0	0	เงินอุดหนุน
275	นักวิชาการสาธารณสุข	ปก./ชก.	2	-	0	0	2	2	2	-	-	-	0	0	0	0	0	0	เงินอุดหนุน
276	พยาบาลวิชาชีพ	ชก.	4	4	0	0	4	4	4	-	-	-	0	0	0	0	0	0	เงินอุดหนุน
277	แพทย์แผนไทย	ปก./ชก.	1	-	0	0	1	1	1	-	-	-	0	0	0	0	0	0	เงินอุดหนุน
278	เจ้าพนักงานธุรการ	ปจ./ชง.	1	-	0	0	1	1	1	-	-	-	0	0	0	0	0	0	เงินอุดหนุน
279	เจ้าพนักงานการเงินและบัญชี	ปจ./ชง.	1	-	0	0	1	1	1	-	-	-	0	0	0	0	0	0	เงินอุดหนุน
280	เจ้าพนักงานสาธารณสุข	ชง.	1	1	0	0	1	1	1	-	-	-	0	0	0	0	0	0	เงินอุดหนุน
281	เจ้าพนักงานทันตสาธารณสุข	ชง.	1	1	0	0	1	1	1	-	-	-	0	0	0	0	0	0	เงินอุดหนุน
รพ.สต.กาพนันวะ (กลาง)																			
282	ผอ.รพ.สต. (พยาบาลวิชาชีพ)	ชก.	1	1	0	0	1	1	1	-	-	-	0	0	0	0	0	0	เงินอุดหนุน
283	นักวิชาการสาธารณสุข	ชก.	2	2	0	0	2	2	2	-	-	-	0	0	0	0	0	0	เงินอุดหนุน
284	นักวิชาการสาธารณสุข	ปก./ชก.	1	-	0	0	1	1	1	-	-	-	0	0	0	0	0	0	เงินอุดหนุน
285	พยาบาลวิชาชีพ	ชก.	3	3	0	0	3	3	3	-	-	-	0	0	0	0	0	0	เงินอุดหนุน
286	พยาบาลวิชาชีพ	ปก./ชก.	1	-	0	0	1	1	1	-	-	-	0	0	0	0	0	0	เงินอุดหนุน
287	แพทย์แผนไทย	ปก./ชก.	1	-	0	0	1	1	1	-	-	-	0	0	0	0	0	0	เงินอุดหนุน

ที่	ชื่อสายงาน	ระดับ ตำแหน่ง	จำนวน ทั้งหมด	จำนวนที่มีอยู่ปัจจุบัน			อัตราตำแหน่งที่คาดว่าจะต้อง ใช้ในวงระยะเวลา 3 ปีข้างหน้า			อัตรากำลังคน เพิ่ม/ลด			ภาระค่าใช้จ่าย ที่เพิ่มขึ้น			ค่าใช้จ่ายรวม			หมายเหตุ
				จำนวน (คน)	เงินเดือน	เงินประจำ ตำแหน่ง	2567	2568	2569	2567	2568	2569	2567	2568	2569	2567	2568	2569	
288	เจ้าพนักงานธุรการ	ปง./ชง.	1	-	0	0	1	1	1	-	-	-	0	0	0	0	0	0	เงินอุดหนุน
289	เจ้าพนักงานการเงินและบัญชี	ปง./ชง.	1	-	0	0	1	1	1	-	-	-	0	0	0	0	0	0	เงินอุดหนุน
290	เจ้าพนักงานทันตสาธารณสุข	ปง./ชง.	1	-	0	0	1	1	1	-	-	-	0	0	0	0	0	0	เงินอุดหนุน
	รพ.สต.บ้านเจี๊ยก (กลาง)																		
291	ผอ.รพ.สต. (นักวิชาการสาธารณสุข)	ชก.	1	-	0	0	1	1	1	-	-	-	0	0	0	0	0	0	เงินอุดหนุน
292	นักวิชาการสาธารณสุข	ชก.	4	4	0	0	4	4	4	-	-	-	0	0	0	0	0	0	เงินอุดหนุน
293	พยาบาลวิชาชีพ	ชก.	3	3	0	0	3	3	3	-	-	-	0	0	0	0	0	0	เงินอุดหนุน
294	แพทย์แผนไทย	ปก./ชก.	1	-	0	0	1	1	1	-	-	-	0	0	0	0	0	0	เงินอุดหนุน
295	เจ้าพนักงานธุรการ	ปง./ชง.	1	-	0	0	1	1	1	-	-	-	0	0	0	0	0	0	เงินอุดหนุน
296	เจ้าพนักงานการเงินและบัญชี	ปง./ชง.	1	-	0	0	1	1	1	-	-	-	0	0	0	0	0	0	เงินอุดหนุน
297	เจ้าพนักงานทันตสาธารณสุข	ปง./ชง.	1	-	0	0	1	1	1	-	-	-	0	0	0	0	0	0	เงินอุดหนุน
	รพ.สต.บาโจสโต (กลาง)																		
298	ผอ.รพ.สต. (นักวิชาการสาธารณสุข)	ชก.	1	1	0	0	1	1	1	-	-	-	0	0	0	0	0	0	เงินอุดหนุน
299	นักวิชาการสาธารณสุข	ชก.	3	3	0	0	3	3	3	-	-	-	0	0	0	0	0	0	เงินอุดหนุน
300	พยาบาลวิชาชีพ	ชก.	3	3	0	0	3	3	3	-	-	-	0	0	0	0	0	0	เงินอุดหนุน
301	พยาบาลวิชาชีพ	ปก./ชก.	1	-	0	0	1	1	1	-	-	-	0	0	0	0	0	0	เงินอุดหนุน
302	แพทย์แผนไทย	ปก./ชก.	1	-	0	0	1	1	1	-	-	-	0	0	0	0	0	0	เงินอุดหนุน
303	เจ้าพนักงานธุรการ	ปง./ชง.	1	-	0	0	1	1	1	-	-	-	0	0	0	0	0	0	เงินอุดหนุน
304	เจ้าพนักงานการเงินและบัญชี	ปง./ชง.	1	-	0	0	1	1	1	-	-	-	0	0	0	0	0	0	เงินอุดหนุน
305	เจ้าพนักงานทันตสาธารณสุข	ชง.	1	1	0	0	1	1	1	-	-	-	0	0	0	0	0	0	เงินอุดหนุน
	รพ.สต.บ้านซีโป (กลาง)																		
306	ผอ.รพ.สต. (นักวิชาการสาธารณสุข)	ชก.	1	1	0	0	1	1	1	-	-	-	0	0	0	0	0	0	เงินอุดหนุน
307	นักวิชาการสาธารณสุข	ปก./ชก.	3	-	0	0	3	3	3	-	-	-	0	0	0	0	0	0	เงินอุดหนุน
308	พยาบาลวิชาชีพ	ชก.	3	3	0	0	3	3	3	-	-	-	0	0	0	0	0	0	เงินอุดหนุน
309	แพทย์แผนไทย	ปก./ชก.	1	-	0	0	1	1	1	-	-	-	0	0	0	0	0	0	เงินอุดหนุน
310	เจ้าพนักงานธุรการ	ปง./ชง.	1	-	0	0	1	1	1	-	-	-	0	0	0	0	0	0	เงินอุดหนุน
311	เจ้าพนักงานการเงินและบัญชี	ปง./ชง.	1	-	0	0	1	1	1	-	-	-	0	0	0	0	0	0	เงินอุดหนุน
312	เจ้าพนักงานสาธารณสุข	ปง./ชง.	1	-	0	0	1	1	1	-	-	-	0	0	0	0	0	0	เงินอุดหนุน
313	เจ้าพนักงานทันตสาธารณสุข	ปง./ชง.	1	-	0	0	1	1	1	-	-	-	0	0	0	0	0	0	เงินอุดหนุน

ที่	ชื่อสายงาน	ระดับ ตำแหน่ง	จำนวน ทั้งหมด	จำนวนที่มีอยู่ปัจจุบัน			อัตราตำแหน่งที่คาดว่าจะต้อง ใช้ในวงระยะเวลา 3 ปีข้างหน้า			อัตรากำลังคน เพิ่ม/ลด			ภาระค่าใช้จ่าย ที่เพิ่มขึ้น			ค่าใช้จ่ายรวม			หมายเหตุ	
				จำนวน (คน)	เงินเดือน	เงินประจำ ตำแหน่ง	2567	2568	2569	2567	2568	2569	2567	2568	2569	2567	2568	2569		
	รพ.สต.เฉลิม (กลาง)																			
314	ผอ.รพ.สต. (พยาบาลวิชาชีพ)	ชก.	1	-	0	0	1	1	1	-	-	-	0	0	0	0	0	0	0	เงินอุดหนุน
315	นักวิชาการสาธารณสุข	ชก.	2	2	0	0	2	2	2	-	-	-	0	0	0	0	0	0	0	เงินอุดหนุน
316	พยาบาลวิชาชีพ	ชก.	4	4	0	0	4	4	4	-	-	-	0	0	0	0	0	0	0	เงินอุดหนุน
317	แพทย์แผนไทย	ปก./ชก.	1	-	0	0	1	1	1	-	-	-	0	0	0	0	0	0	0	เงินอุดหนุน
318	เจ้าพนักงานธุรการ	ปจ./ชง.	1	-	0	0	1	1	1	-	-	-	0	0	0	0	0	0	0	เงินอุดหนุน
319	เจ้าพนักงานการเงินและบัญชี	ปจ./ชง.	1	-	0	0	1	1	1	-	-	-	0	0	0	0	0	0	0	เงินอุดหนุน
320	เจ้าพนักงานสาธารณสุข	ชง.	1	1	0	0	1	1	1	-	-	-	0	0	0	0	0	0	0	เงินอุดหนุน
321	เจ้าพนักงานทันตสาธารณสุข	ปจ./ชง.	1	-	0	0	1	1	1	-	-	-	0	0	0	0	0	0	0	เงินอุดหนุน
	รพ.สต.มะรือโบตก (กลาง)																			
322	ผอ.รพ.สต. (นักวิชาการสาธารณสุข)	ชก.	1	1	0	0	1	1	1	-	-	-	0	0	0	0	0	0	0	เงินอุดหนุน
323	นักวิชาการสาธารณสุข	ชก.	1	1	0	0	1	1	1	-	-	-	0	0	0	0	0	0	0	เงินอุดหนุน
324	นักวิชาการสาธารณสุข	ปก./ชก.	2	-	0	0	2	2	2	-	-	-	0	0	0	0	0	0	0	เงินอุดหนุน
325	พยาบาลวิชาชีพ	ชก.	3	3	0	0	3	3	3	-	-	-	0	0	0	0	0	0	0	เงินอุดหนุน
326	พยาบาลวิชาชีพ	ปก./ชก.	1	-	0	0	1	1	1	-	-	-	0	0	0	0	0	0	0	เงินอุดหนุน
327	แพทย์แผนไทย	ปก./ชก.	1	-	0	0	1	1	1	-	-	-	0	0	0	0	0	0	0	เงินอุดหนุน
328	เจ้าพนักงานธุรการ	ปจ./ชง.	1	-	0	0	1	1	1	-	-	-	0	0	0	0	0	0	0	เงินอุดหนุน
329	เจ้าพนักงานการเงินและบัญชี	ปจ./ชง.	1	-	0	0	1	1	1	-	-	-	0	0	0	0	0	0	0	เงินอุดหนุน
330	เจ้าพนักงานทันตสาธารณสุข	ปจ./ชง.	1	-	0	0	1	1	1	-	-	-	0	0	0	0	0	0	0	เงินอุดหนุน
	รพ.สต.บ้านสะโล (กลาง)																			
331	ผอ.รพ.สต. (นักวิชาการสาธารณสุข)	ชก.	1	1	0	0	1	1	1	-	-	-	0	0	0	0	0	0	0	เงินอุดหนุน
332	นักวิชาการสาธารณสุข	ชก.	1	1	0	0	1	1	1	-	-	-	0	0	0	0	0	0	0	เงินอุดหนุน
333	นักวิชาการสาธารณสุข	ปก./ชก.	1	-	0	0	1	1	1	-	-	-	0	0	0	0	0	0	0	เงินอุดหนุน
334	พยาบาลวิชาชีพ	ชก.	4	4	0	0	4	4	4	-	-	-	0	0	0	0	0	0	0	เงินอุดหนุน
335	แพทย์แผนไทย	ปก./ชก.	1	-	0	0	1	1	1	-	-	-	0	0	0	0	0	0	0	เงินอุดหนุน
336	เจ้าพนักงานธุรการ	ปจ./ชง.	1	-	0	0	1	1	1	-	-	-	0	0	0	0	0	0	0	เงินอุดหนุน
337	เจ้าพนักงานการเงินและบัญชี	ปจ./ชง.	1	-	0	0	1	1	1	-	-	-	0	0	0	0	0	0	0	เงินอุดหนุน
338	เจ้าพนักงานสาธารณสุข	ปจ./ชง.	1	-	0	0	1	1	1	-	-	-	0	0	0	0	0	0	0	เงินอุดหนุน
339	เจ้าพนักงานทันตสาธารณสุข	ชง.	1	1	0	0	1	1	1	-	-	-	0	0	0	0	0	0	0	เงินอุดหนุน

ที่	ชื่อสายงาน	ระดับ ตำแหน่ง	จำนวน ทั้งหมด	จำนวนที่มีอยู่ปัจจุบัน			อัตราตำแหน่งที่คาดว่าจะต้อง ใช้ในวงระยะเวลา 3 ปีข้างหน้า			อัตรากำลังคน เพิ่ม/ลด			ภาระค่าใช้จ่าย ที่เพิ่มขึ้น			ค่าใช้จ่ายรวม			หมายเหตุ	
				จำนวน (คน)	เงินเดือน	เงินประจำ ตำแหน่ง	2567	2568	2569	2567	2568	2569	2567	2568	2569	2567	2568	2569		
รพ.สต.บ้านนาโอน (กลาง)																				
340	ผอ.รพ.สต. (นักวิชาการสาธารณสุข)	ชก.	1	-	0	0	1	1	1	-	-	-	0	0	0	0	0	0	0	เงินอุดหนุน
341	นักวิชาการสาธารณสุข	ชก.	1	1	0	0	1	1	1	-	-	-	0	0	0	0	0	0	0	เงินอุดหนุน
342	นักวิชาการสาธารณสุข	ปก./ชก.	3	-	0	0	3	3	3	-	-	-	0	0	0	0	0	0	0	เงินอุดหนุน
343	พยาบาลวิชาชีพ	ชก.	3	3	0	0	3	3	3	-	-	-	0	0	0	0	0	0	0	เงินอุดหนุน
344	แพทย์แผนไทย	ปก./ชก.	1	-	0	0	1	1	1	-	-	-	0	0	0	0	0	0	0	เงินอุดหนุน
345	เจ้าพนักงานธุรการ	ปง./ชง.	1	-	0	0	1	1	1	-	-	-	0	0	0	0	0	0	0	เงินอุดหนุน
346	เจ้าพนักงานการเงินและบัญชี	ปง./ชง.	1	-	0	0	1	1	1	-	-	-	0	0	0	0	0	0	0	เงินอุดหนุน
347	เจ้าพนักงานทันตสาธารณสุข	ปง./ชง.	1	-	0	0	1	1	1	-	-	-	0	0	0	0	0	0	0	เงินอุดหนุน
รพ.สต.บ้านมือและห์ (เล็ก)																				
348	ผอ.รพ.สต. (นักวิชาการสาธารณสุข)	ชก.	1	-	0	0	1	1	1	-	-	-	0	0	0	0	0	0	0	เงินอุดหนุน
349	นักวิชาการสาธารณสุข	ชก.	3	3	0	0	3	3	3	-	-	-	0	0	0	0	0	0	0	เงินอุดหนุน
350	พยาบาลวิชาชีพ	ชก.	1	1	0	0	1	1	1	-	-	-	0	0	0	0	0	0	0	เงินอุดหนุน
351	พยาบาลวิชาชีพ	ปก./ชก.	1	-	0	0	1	1	1	-	-	-	0	0	0	0	0	0	0	เงินอุดหนุน
352	เจ้าพนักงานการเงินและบัญชี	ปง./ชง.	1	-	0	0	1	1	1	-	-	-	0	0	0	0	0	0	0	เงินอุดหนุน
รพ.สต.บ้านสาวอ (กลาง)																				
353	ผอ.รพ.สต. (นักวิชาการสาธารณสุข)	ชก.	1	1	0	0	1	1	1	-	-	-	0	0	0	0	0	0	0	เงินอุดหนุน
354	นักวิชาการสาธารณสุข	ชก.	3	3	0	0	3	3	3	-	-	-	0	0	0	0	0	0	0	เงินอุดหนุน
355	พยาบาลวิชาชีพ	ชก.	2	2	0	0	2	2	2	-	-	-	0	0	0	0	0	0	0	เงินอุดหนุน
356	เจ้าพนักงานการเงินและบัญชี	ปง./ชง.	1	-	0	0	1	1	1	-	-	-	0	0	0	0	0	0	0	เงินอุดหนุน
รพ.สต.เรียง (กลาง)																				
357	ผอ.รพ.สต. (เจ้าพนักงานสาธารณสุข)	อส.	1	1	0	0	1	1	1	-	-	-	0	0	0	0	0	0	0	เงินอุดหนุน
358	นักวิชาการสาธารณสุข	ชก.	1	1	0	0	1	1	1	-	-	-	0	0	0	0	0	0	0	เงินอุดหนุน
359	นักวิชาการสาธารณสุข	ปก./ชก.	2	-	0	0	2	2	2	-	-	-	0	0	0	0	0	0	0	เงินอุดหนุน
360	พยาบาลวิชาชีพ	ชก.	2	2	0	0	2	2	2	-	-	-	0	0	0	0	0	0	0	เงินอุดหนุน
361	เจ้าพนักงานการเงินและบัญชี	ปง./ชง.	1	-	0	0	1	1	1	-	-	-	0	0	0	0	0	0	0	เงินอุดหนุน
รพ.สต.บ้านซื่อเสาะ (กลาง)																				
362	ผอ.รพ.สต. (นักวิชาการสาธารณสุข)	ชก.	1	1	0	0	1	1	1	-	-	-	0	0	0	0	0	0	0	เงินอุดหนุน
363	นักวิชาการสาธารณสุข	ปก./ชก.	4	-	0	0	4	4	4	-	-	-	0	0	0	0	0	0	0	เงินอุดหนุน

ที่	ชื่อสายงาน	ระดับ ตำแหน่ง	จำนวน ทั้งหมด	จำนวนที่มีอยู่ปัจจุบัน			อัตราตำแหน่งที่คาดว่าจะต้อง ใช้ในวงระยะเวลา 3 ปีข้างหน้า			อัตรากำลังคน เพิ่ม/ลด			ภาระค่าใช้จ่าย ที่เพิ่มขึ้น			ค่าใช้จ่ายรวม			หมายเหตุ
				จำนวน (คน)	เงินเดือน	เงินประจำ ตำแหน่ง	2567	2568	2569	2567	2568	2569	2567	2568	2569	2567	2568	2569	
364	พยาบาลวิชาชีพ	ชก.	1	1	0	0	1	1	1	-	-	-	0	0	0	0	0	0	เงินอุดหนุน
365	พยาบาลวิชาชีพ	ปก.	1	1	0	0	1	1	1	-	-	-	0	0	0	0	0	0	เงินอุดหนุน
366	พยาบาลวิชาชีพ	ปก./ชก.	1	-	0	0	1	1	1	-	-	-	0	0	0	0	0	0	เงินอุดหนุน
367	แพทย์แผนไทย	ปก./ชก.	1	-	0	0	1	1	1	-	-	-	0	0	0	0	0	0	เงินอุดหนุน
368	เจ้าพนักงานธุรการ	ปง./ชง.	1	-	0	0	1	1	1	-	-	-	0	0	0	0	0	0	เงินอุดหนุน
369	เจ้าพนักงานการเงินและบัญชี	ปง./ชง.	1	-	0	0	1	1	1	-	-	-	0	0	0	0	0	0	เงินอุดหนุน
370	เจ้าพนักงานทันตสาธารณสุข	ปง./ชง.	1	-	0	0	1	1	1	-	-	-	0	0	0	0	0	0	เงินอุดหนุน
รพ.สต.บ้านมะนังป็นยั้ง (กลาง)																			
371	ผอ.รพ.สต. (นักวิชาการสาธารณสุข)	ชก.	1	1	0	0	1	1	1	-	-	-	0	0	0	0	0	0	เงินอุดหนุน
372	นักวิชาการสาธารณสุข	ปก./ชก.	4	-	0	0	4	4	4	-	-	-	0	0	0	0	0	0	เงินอุดหนุน
373	พยาบาลวิชาชีพ	ชก.	2	2	0	0	2	2	2	-	-	-	0	0	0	0	0	0	เงินอุดหนุน
374	พยาบาลวิชาชีพ	ชก.	1	1	0	0	1	1	1	-	-	-	0	0	0	0	0	0	เงินอุดหนุน
375	แพทย์แผนไทย	ปก./ชก.	1	-	0	0	1	1	1	-	-	-	0	0	0	0	0	0	เงินอุดหนุน
376	เจ้าพนักงานธุรการ	ปง./ชง.	1	-	0	0	1	1	1	-	-	-	0	0	0	0	0	0	เงินอุดหนุน
377	เจ้าพนักงานการเงินและบัญชี	ปง./ชง.	1	-	0	0	1	1	1	-	-	-	0	0	0	0	0	0	เงินอุดหนุน
378	เจ้าพนักงานทันตสาธารณสุข	ปง./ชง.	1	-	0	0	1	1	1	-	-	-	0	0	0	0	0	0	เงินอุดหนุน
รพ.สต.บ้านบาโงกือเต๊ะ (กลาง)																			
379	ผอ.รพ.สต. (นักวิชาการสาธารณสุข)	ชก.	1	-	0	0	1	1	1	-	-	-	0	0	0	0	0	0	เงินอุดหนุน
380	นักวิชาการสาธารณสุข	ชก.	1	1	0	0	1	1	1	-	-	-	0	0	0	0	0	0	เงินอุดหนุน
381	นักวิชาการสาธารณสุข	ปก./ชก.	3	-	0	0	3	3	3	-	-	-	0	0	0	0	0	0	เงินอุดหนุน
382	พยาบาลวิชาชีพ	ชก.	3	3	0	0	3	3	3	-	-	-	0	0	0	0	0	0	เงินอุดหนุน
383	แพทย์แผนไทย	ปก./ชก.	1	-	0	0	1	1	1	-	-	-	0	0	0	0	0	0	เงินอุดหนุน
384	เจ้าพนักงานธุรการ	ปง./ชง.	1	-	0	0	1	1	1	-	-	-	0	0	0	0	0	0	เงินอุดหนุน
385	เจ้าพนักงานการเงินและบัญชี	ปง./ชง.	1	-	0	0	1	1	1	-	-	-	0	0	0	0	0	0	เงินอุดหนุน
386	เจ้าพนักงานทันตสาธารณสุข	ปง./ชง.	1	-	0	0	1	1	1	-	-	-	0	0	0	0	0	0	เงินอุดหนุน
รพ.สต.บาดง (กลาง)																			
387	ผอ.รพ.สต. (นักวิชาการสาธารณสุข)	ชก.	1	1	0	0	1	1	1	-	-	-	0	0	0	0	0	0	เงินอุดหนุน
388	นักวิชาการสาธารณสุข	ชก.	1	1	0	0	1	1	1	-	-	-	0	0	0	0	0	0	เงินอุดหนุน
389	นักวิชาการสาธารณสุข	ปก./ชก.	3	-	0	0	3	3	3	-	-	-	0	0	0	0	0	0	เงินอุดหนุน

ที่	ชื่อสายงาน	ระดับ ตำแหน่ง	จำนวน ทั้งหมด	จำนวนที่มีอยู่ปัจจุบัน			อัตราตำแหน่งที่คาดว่าจะต้อง ใช้ในวงระยะเวลา 3 ปีข้างหน้า			อัตรากำลังคน เพิ่ม/ลด			ภาระค่าใช้จ่าย ที่เพิ่มขึ้น			ค่าใช้จ่ายรวม			หมายเหตุ
				จำนวน (คน)	เงินเดือน	เงินประจำ ตำแหน่ง	2567	2568	2569	2567	2568	2569	2567	2568	2569	2567	2568	2569	
390	พยาบาลวิชาชีพ	ชก.	2	2	0	0	2	2	2	-	-	-	0	0	0	0	0	0	เงินอุดหนุน
391	พยาบาลวิชาชีพ	ปก./ชก.	1	-	0	0	1	1	1	-	-	-	0	0	0	0	0	0	เงินอุดหนุน
392	แพทย์แผนไทย	ปก./ชก.	1	-	0	0	1	1	1	-	-	-	0	0	0	0	0	0	เงินอุดหนุน
393	เจ้าพนักงานธุรการ	ปจ./ชง.	1	-	0	0	1	1	1	-	-	-	0	0	0	0	0	0	เงินอุดหนุน
394	เจ้าพนักงานการเงินและบัญชี	ปจ./ชง.	1	-	0	0	1	1	1	-	-	-	0	0	0	0	0	0	เงินอุดหนุน
395	เจ้าพนักงานทันตสาธารณสุข	ปจ./ชง.	1	-	0	0	1	1	1	-	-	-	0	0	0	0	0	0	เงินอุดหนุน
	รพ.สต.บ้านอูยิ (กลาง)																		
396	ผอ.รพ.สต. (นักวิชาการสาธารณสุข)	ชก.	1	1	0	0	1	1	1	-	-	-	0	0	0	0	0	0	เงินอุดหนุน
397	นักวิชาการสาธารณสุข	ชก.	2	2	0	0	2	2	2	-	-	-	0	0	0	0	0	0	เงินอุดหนุน
398	นักวิชาการสาธารณสุข	ปก./ชก.	1	-	0	0	1	1	1	-	-	-	0	0	0	0	0	0	เงินอุดหนุน
399	พยาบาลวิชาชีพ	ชก.	3	3	0	0	3	3	3	-	-	-	0	0	0	0	0	0	เงินอุดหนุน
400	พยาบาลวิชาชีพ	ปก./ชก.	1	-	0	0	1	1	1	-	-	-	0	0	0	0	0	0	เงินอุดหนุน
401	แพทย์แผนไทย	ปก./ชก.	1	-	0	0	1	1	1	-	-	-	0	0	0	0	0	0	เงินอุดหนุน
402	เจ้าพนักงานธุรการ	ปจ./ชง.	1	-	0	0	1	1	1	-	-	-	0	0	0	0	0	0	เงินอุดหนุน
403	เจ้าพนักงานการเงินและบัญชี	ปจ./ชง.	1	-	0	0	1	1	1	-	-	-	0	0	0	0	0	0	เงินอุดหนุน
404	เจ้าพนักงานทันตสาธารณสุข	ปจ./ชง.	1	-	0	0	1	1	1	-	-	-	0	0	0	0	0	0	เงินอุดหนุน
	รพ.สต.ลาโละ (กลาง)																		
405	ผอ.รพ.สต. (นักวิชาการสาธารณสุข)	ชก.	1	1	0	0	1	1	1	-	-	-	0	0	0	0	0	0	เงินอุดหนุน
406	นักวิชาการสาธารณสุข	ชก.	1	1	0	0	1	1	1	-	-	-	0	0	0	0	0	0	เงินอุดหนุน
407	นักวิชาการสาธารณสุข	ปก./ชก.	3	-	0	0	3	3	3	-	-	-	0	0	0	0	0	0	เงินอุดหนุน
408	พยาบาลวิชาชีพ	ชก.	3	3	0	0	3	3	3	-	-	-	0	0	0	0	0	0	เงินอุดหนุน
409	แพทย์แผนไทย	ปก./ชก.	1	-	0	0	1	1	1	-	-	-	0	0	0	0	0	0	เงินอุดหนุน
410	เจ้าพนักงานธุรการ	ปจ./ชง.	1	-	0	0	1	1	1	-	-	-	0	0	0	0	0	0	เงินอุดหนุน
411	เจ้าพนักงานการเงินและบัญชี	ปจ./ชง.	1	-	0	0	1	1	1	-	-	-	0	0	0	0	0	0	เงินอุดหนุน
412	เจ้าพนักงานทันตสาธารณสุข	ปจ./ชง.	1	-	0	0	1	1	1	-	-	-	0	0	0	0	0	0	เงินอุดหนุน
	รพ.สต.บ้านโคกสะตอ (กลาง)																		
413	ผอ.รพ.สต. (นักวิชาการสาธารณสุข)	ชก.	1	-	0	0	1	1	1	-	-	-	0	0	0	0	0	0	เงินอุดหนุน
414	นักวิชาการสาธารณสุข	ชก.	2	2	0	0	2	2	2	-	-	-	0	0	0	0	0	0	เงินอุดหนุน
415	นักวิชาการสาธารณสุข	ปก./ชก.	2	-	0	0	2	2	2	-	-	-	0	0	0	0	0	0	เงินอุดหนุน

ที่	ชื่อสายงาน	ระดับตำแหน่ง	จำนวนทั้งหมด	จำนวนที่มีอยู่ปัจจุบัน			อัตราตำแหน่งที่คาดว่าจะต้องใช้ในช่วงระยะ 3 ปีข้างหน้า			อัตรากำลังคนเพิ่ม/ลด			ภาระค่าใช้จ่ายที่เพิ่มขึ้น			ค่าใช้จ่ายรวม			หมายเหตุ
				จำนวน(คน)	เงินเดือน	เงินประจำตำแหน่ง	2567	2568	2569	2567	2568	2569	2567	2568	2569	2567	2568	2569	
416	พยาบาลวิชาชีพ	ชก.	1	1	0	0	1	1	1	-	-	-	0	0	0	0	0	0	เงินอุดหนุน
417	พยาบาลวิชาชีพ	ปก./ชก.	2	-	0	0	2	2	2	-	-	-	0	0	0	0	0	0	เงินอุดหนุน
418	แพทย์แผนไทย	ปก./ชก.	1	-	0	0	1	1	1	-	-	-	0	0	0	0	0	0	เงินอุดหนุน
419	เจ้าพนักงานธุรการ	ปจ./ชง.	1	-	0	0	1	1	1	-	-	-	0	0	0	0	0	0	เงินอุดหนุน
420	เจ้าพนักงานการเงินและบัญชี	ปจ./ชง.	1	-	0	0	1	1	1	-	-	-	0	0	0	0	0	0	เงินอุดหนุน
421	เจ้าพนักงานสาธารณสุข	ปจ./ชง.	1	1	0	0	1	1	1	-	-	-	0	0	0	0	0	0	เงินอุดหนุน
รพ.สต.บ้านตายา (เล็ก)																			
422	ผอ.รพ.สต. (เจ้าพนักงานสาธารณสุข)	อส.	1	1	0	0	1	1	1	-	-	-	0	0	0	0	0	0	เงินอุดหนุน
423	นักวิชาการสาธารณสุข	ชก.	1	1	0	0	1	1	1	-	-	-	0	0	0	0	0	0	เงินอุดหนุน
424	นักวิชาการสาธารณสุข	ปก./ชก.	2	-	0	0	2	2	2	-	-	-	0	0	0	0	0	0	เงินอุดหนุน
425	พยาบาลวิชาชีพ	ชก.	2	2	0	0	2	2	2	-	-	-	0	0	0	0	0	0	เงินอุดหนุน
426	เจ้าพนักงานการเงินและบัญชี	ปจ./ชง.	1	-	0	0	1	1	1	-	-	-	0	0	0	0	0	0	เงินอุดหนุน
รพ.สต.บ้านยี่อราแป (กลาง)																			
427	ผอ.รพ.สต. (นักวิชาการสาธารณสุข)	ชก.	1	1	0	0	1	1	1	-	-	-	0	0	0	0	0	0	เงินอุดหนุน
428	นักวิชาการสาธารณสุข	ชก.	2	2	0	0	2	2	2	-	-	-	0	0	0	0	0	0	เงินอุดหนุน
429	นักวิชาการสาธารณสุข	ปก./ชก.	1	-	0	0	1	1	1	-	-	-	0	0	0	0	0	0	เงินอุดหนุน
430	พยาบาลวิชาชีพ	ชก.	3	3	0	0	3	3	3	-	-	-	0	0	0	0	0	0	เงินอุดหนุน
431	แพทย์แผนไทย	ปก./ชก.	1	-	0	0	1	1	1	-	-	-	0	0	0	0	0	0	เงินอุดหนุน
432	เจ้าพนักงานธุรการ	ปจ./ชง.	1	-	0	0	1	1	1	-	-	-	0	0	0	0	0	0	เงินอุดหนุน
433	เจ้าพนักงานการเงินและบัญชี	ปจ./ชง.	1	-	0	0	1	1	1	-	-	-	0	0	0	0	0	0	เงินอุดหนุน
434	เจ้าพนักงานเภสัชกรรม	ปจ./ชง.	1	-	0	0	1	1	1	-	-	-	0	0	0	0	0	0	เงินอุดหนุน
435	เจ้าพนักงานทันตสาธารณสุข	ปจ./ชง.	1	-	0	0	1	1	1	-	-	-	0	0	0	0	0	0	เงินอุดหนุน
รพ.สต.บ้านบุกดีจือแร (กลาง)																			
436	ผอ.รพ.สต. (นักวิชาการสาธารณสุข)	ชก.	1	-	0	0	1	1	1	-	-	-	0	0	0	0	0	0	เงินอุดหนุน
437	นักวิชาการสาธารณสุข	ชก.	1	1	0	0	1	1	1	-	-	-	0	0	0	0	0	0	เงินอุดหนุน
438	นักวิชาการสาธารณสุข	ปก./ชก.	3	-	0	0	3	3	3	-	-	-	0	0	0	0	0	0	เงินอุดหนุน
439	พยาบาลวิชาชีพ	ชก.	2	2	0	0	2	2	2	-	-	-	0	0	0	0	0	0	เงินอุดหนุน
440	พยาบาลวิชาชีพ	ปก./ชก.	1	-	0	0	1	1	1	-	-	-	0	0	0	0	0	0	เงินอุดหนุน
441	แพทย์แผนไทย	ปก./ชก.	1	-	0	0	1	1	1	-	-	-	0	0	0	0	0	0	เงินอุดหนุน

ที่	ชื่อสายงาน	ระดับตำแหน่ง	จำนวนทั้งหมด	จำนวนที่มีอยู่ปัจจุบัน			อัตราตำแหน่งที่คาดว่าจะต้อง ใช้ในวงระยะเวลา 3 ปีข้างหน้า			อัตรากำลังคน เพิ่ม/ลด			ภาระค่าใช้จ่าย ที่เพิ่มขึ้น			ค่าใช้จ่ายรวม			หมายเหตุ
				จำนวน (คน)	เงินเดือน	เงินประจำ ตำแหน่ง	2567	2568	2569	2567	2568	2569	2567	2568	2569	2567	2568	2569	
442	เจ้าพนักงานธุรการ	ปง./ชง.	1	-	0	0	1	1	1	-	-	-	0	0	0	0	0	0	เงินอุดหนุน
443	เจ้าพนักงานการเงินและบัญชี	ปง./ชง.	1	-	0	0	1	1	1	-	-	-	0	0	0	0	0	0	เงินอุดหนุน
444	เจ้าพนักงานทันตสาธารณสุข	ปง./ชง.	1	-	0	0	1	1	1	-	-	-	0	0	0	0	0	0	เงินอุดหนุน
	รพ.สต.บ้านบลูกาฮีเล (กลาง)																		
445	ผอ.รพ.สต. (นักวิชาการสาธารณสุข)	ชก.	1	1	0	0	1	1	1	-	-	-	0	0	0	0	0	0	เงินอุดหนุน
446	นักวิชาการสาธารณสุข	ชก.	2	2	0	0	2	2	2	-	-	-	0	0	0	0	0	0	เงินอุดหนุน
447	นักวิชาการสาธารณสุข	ปก./ชก.	2	-	0	0	2	2	2	-	-	-	0	0	0	0	0	0	เงินอุดหนุน
448	พยาบาลวิชาชีพ	ชก.	1	1	0	0	1	1	1	-	-	-	0	0	0	0	0	0	เงินอุดหนุน
449	พยาบาลวิชาชีพ	ปก./ชก.	2	-	0	0	2	2	2	-	-	-	0	0	0	0	0	0	เงินอุดหนุน
450	แพทย์แผนไทย	ปก./ชก.	1	-	0	0	1	1	1	-	-	-	0	0	0	0	0	0	เงินอุดหนุน
451	เจ้าพนักงานธุรการ	ปง./ชง.	1	-	0	0	1	1	1	-	-	-	0	0	0	0	0	0	เงินอุดหนุน
452	เจ้าพนักงานการเงินและบัญชี	ปง./ชง.	1	-	0	0	1	1	1	-	-	-	0	0	0	0	0	0	เงินอุดหนุน
453	เจ้าพนักงานเภสัชกรรม	ปง./ชง.	1	-	0	0	1	1	1	-	-	-	0	0	0	0	0	0	เงินอุดหนุน
	รพ.สต.บ้านไธรงค์ (กลาง)																		
454	ผอ.รพ.สต. (เจ้าพนักงานสาธารณสุข)	อส.	1	1	0	0	1	1	1	-	-	-	0	0	0	0	0	0	เงินอุดหนุน
455	นักวิชาการสาธารณสุข	ชก.	2	2	0	0	2	2	2	-	-	-	0	0	0	0	0	0	เงินอุดหนุน
456	นักวิชาการสาธารณสุข	ปก./ชก.	1	-	0	0	1	1	1	-	-	-	0	0	0	0	0	0	เงินอุดหนุน
457	พยาบาลวิชาชีพ	ชก.	3	3	0	0	3	3	3	-	-	-	0	0	0	0	0	0	เงินอุดหนุน
458	แพทย์แผนไทย	ปก./ชก.	1	-	0	0	1	1	1	-	-	-	0	0	0	0	0	0	เงินอุดหนุน
459	เจ้าพนักงานธุรการ	ปง./ชง.	1	-	0	0	1	1	1	-	-	-	0	0	0	0	0	0	เงินอุดหนุน
460	เจ้าพนักงานการเงินและบัญชี	ปง./ชง.	1	-	0	0	1	1	1	-	-	-	0	0	0	0	0	0	เงินอุดหนุน
461	เจ้าพนักงานสาธารณสุข	ชง.	1	1	0	0	1	1	1	-	-	-	0	0	0	0	0	0	เงินอุดหนุน
462	เจ้าพนักงานทันตสาธารณสุข	ชง.	1	1	0	0	1	1	1	-	-	-	0	0	0	0	0	0	เงินอุดหนุน
	รพ.สต.บ้านกล้วยี (กลาง)																		
463	ผอ.รพ.สต. (นักวิชาการสาธารณสุข)	ชก.	1	1	0	0	1	1	1	-	-	-	0	0	0	0	0	0	เงินอุดหนุน
464	นักวิชาการสาธารณสุข	ชก.	2	2	0	0	2	2	2	-	-	-	0	0	0	0	0	0	เงินอุดหนุน
465	นักวิชาการสาธารณสุข	ปก./ชก.	2	-	0	0	2	2	2	-	-	-	0	0	0	0	0	0	เงินอุดหนุน
466	พยาบาลวิชาชีพ	ชก.	3	3	0	0	3	3	3	-	-	-	0	0	0	0	0	0	เงินอุดหนุน
467	แพทย์แผนไทย	ปก./ชก.	1	-	0	0	1	1	1	-	-	-	0	0	0	0	0	0	เงินอุดหนุน

ที่	ชื่อสายงาน	ระดับตำแหน่ง	จำนวนทั้งหมด	จำนวนที่มีอยู่ปัจจุบัน			อัตราตำแหน่งที่คาดว่าจะต้อง ใช้ในวงระยะเวลา 3 ปีข้างหน้า			อัตรากำลังคน เพิ่ม/ลด			ภาระค่าใช้จ่าย ที่เพิ่มขึ้น			ค่าใช้จ่ายรวม			หมายเหตุ
				จำนวน (คน)	เงินเดือน	เงินประจำ ตำแหน่ง	2567	2568	2569	2567	2568	2569	2567	2568	2569	2567	2568	2569	
468	เจ้าพนักงานธุรการ	ปง./ชง.	1	-	0	0	1	1	1	-	-	-	0	0	0	0	0	0	เงินอุดหนุน
469	เจ้าพนักงานการเงินและบัญชี	ปง./ชง.	1	-	0	0	1	1	1	-	-	-	0	0	0	0	0	0	เงินอุดหนุน
470	เจ้าพนักงานเภสัชกรรม	ปง./ชง.	1	-	0	0	1	1	1	-	-	-	0	0	0	0	0	0	เงินอุดหนุน
	รพ.สต.ตะมะยูง (กลาง)																		
471	ผอ.รพ.สต. (เจ้าพนักงานสาธารณสุข)	อส.	1	1	0	0	1	1	1	-	-	-	0	0	0	0	0	0	เงินอุดหนุน
472	นักวิชาการสาธารณสุข	ชก.	2	2	0	0	2	2	2	-	-	-	0	0	0	0	0	0	เงินอุดหนุน
473	นักวิชาการสาธารณสุข	ปก./ชก.	1	-	0	0	1	1	1	-	-	-	0	0	0	0	0	0	เงินอุดหนุน
474	พยาบาลวิชาชีพ	ชก.	3	3	0	0	3	3	3	-	-	-	0	0	0	0	0	0	เงินอุดหนุน
475	แพทย์แผนไทย	ปก./ชก.	1	-	0	0	1	1	1	-	-	-	0	0	0	0	0	0	เงินอุดหนุน
476	เจ้าพนักงานธุรการ	ปง./ชง.	1	-	0	0	1	1	1	-	-	-	0	0	0	0	0	0	เงินอุดหนุน
477	เจ้าพนักงานการเงินและบัญชี	ปง./ชง.	1	-	0	0	1	1	1	-	-	-	0	0	0	0	0	0	เงินอุดหนุน
478	เจ้าพนักงานสาธารณสุข	ชง.	1	1	0	0	1	1	1	-	-	-	0	0	0	0	0	0	เงินอุดหนุน
479	เจ้าพนักงานทันตสาธารณสุข	ชง.	1	1	0	0	1	1	1	-	-	-	0	0	0	0	0	0	เงินอุดหนุน
	รพ.สต.บ้านลาเวง (กลาง)																		
480	ผอ.รพ.สต. (นักวิชาการสาธารณสุข)	ชก.	1	1	0	0	1	1	1	-	-	-	0	0	0	0	0	0	เงินอุดหนุน
481	นักวิชาการสาธารณสุข	ชก.	1	1	0	0	1	1	1	-	-	-	0	0	0	0	0	0	เงินอุดหนุน
482	นักวิชาการสาธารณสุข	ปก./ชก.	3	-	0	0	3	3	3	-	-	-	0	0	0	0	0	0	เงินอุดหนุน
483	พยาบาลวิชาชีพ	ชก.	2	2	0	0	2	2	2	-	-	-	0	0	0	0	0	0	เงินอุดหนุน
484	พยาบาลวิชาชีพ	ปก./ชก.	1	-	0	0	1	1	1	-	-	-	0	0	0	0	0	0	เงินอุดหนุน
485	แพทย์แผนไทย	ปก./ชก.	1	-	0	0	1	1	1	-	-	-	0	0	0	0	0	0	เงินอุดหนุน
486	เจ้าพนักงานธุรการ	ปง./ชง.	1	-	0	0	1	1	1	-	-	-	0	0	0	0	0	0	เงินอุดหนุน
487	เจ้าพนักงานการเงินและบัญชี	ปง./ชง.	1	-	0	0	1	1	1	-	-	-	0	0	0	0	0	0	เงินอุดหนุน
488	เจ้าพนักงานทันตสาธารณสุข	ปง./ชง.	1	-	0	0	1	1	1	-	-	-	0	0	0	0	0	0	เงินอุดหนุน
	รพ.สต.บ้านป่าไผ่ (กลาง)																		
489	ผอ.รพ.สต. (นักวิชาการสาธารณสุข)	ชก.	1	1	0	0	1	1	1	-	-	-	0	0	0	0	0	0	เงินอุดหนุน
490	นักวิชาการสาธารณสุข	ปก./ชก.	2	-	0	0	2	2	2	-	-	-	0	0	0	0	0	0	เงินอุดหนุน
491	พยาบาลวิชาชีพ	ชก.	2	2	0	0	2	2	2	-	-	-	0	0	0	0	0	0	เงินอุดหนุน
492	เจ้าพนักงานการเงินและบัญชี	ปง./ชง.	1	-	0	0	1	1	1	-	-	-	0	0	0	0	0	0	เงินอุดหนุน
493	เจ้าพนักงานสาธารณสุข	ชง.	1	1	0	0	1	1	1	-	-	-	0	0	0	0	0	0	เงินอุดหนุน

ที่	ชื่อสายงาน	ระดับ ตำแหน่ง	จำนวน ทั้งหมด	จำนวนที่มีอยู่ปัจจุบัน			อัตราตำแหน่งที่คาดว่าจะต้อง ใช้ในวงระยะเวลา 3 ปีข้างหน้า			อัตรากำลังคน เพิ่ม/ลด			ภาระค่าใช้จ่าย ที่เพิ่มขึ้น			ค่าใช้จ่ายรวม			หมายเหตุ	
				จำนวน (คน)	เงินเดือน	เงินประจำ ตำแหน่ง	2567	2568	2569	2567	2568	2569	2567	2568	2569	2567	2568	2569		
รพ.สต.บ้านต๋อง (กลาง)																				
494	ผอ.รพ.สต. (นักวิชาการสาธารณสุข)	ชก.	1	1	0	0	1	1	1	-	-	-	0	0	0	0	0	0	0	เงินอุดหนุน
495	นักวิชาการสาธารณสุข	ชก.	2	2	0	0	2	2	2	-	-	-	0	0	0	0	0	0	0	เงินอุดหนุน
496	นักวิชาการสาธารณสุข	ปก./ชก.	1	-	0	0	1	1	1	-	-	-	0	0	0	0	0	0	0	เงินอุดหนุน
497	พยาบาลวิชาชีพ	ชก.	3	3	0	0	3	3	3	-	-	-	0	0	0	0	0	0	0	เงินอุดหนุน
498	แพทย์แผนไทย	ปก./ชก.	1	-	0	0	1	1	1	-	-	-	0	0	0	0	0	0	0	เงินอุดหนุน
499	เจ้าพนักงานธุรการ	ปจ./ชง.	1	-	0	0	1	1	1	-	-	-	0	0	0	0	0	0	0	เงินอุดหนุน
500	เจ้าพนักงานการเงินและบัญชี	ปจ./ชง.	1	-	0	0	1	1	1	-	-	-	0	0	0	0	0	0	0	เงินอุดหนุน
501	เจ้าพนักงานเภสัชกรรม	ปจ./ชง.	1	-	0	0	1	1	1	-	-	-	0	0	0	0	0	0	0	เงินอุดหนุน
502	เจ้าพนักงานทันตสาธารณสุข	ปจ./ชง.	1	-	0	0	1	1	1	-	-	-	0	0	0	0	0	0	0	เงินอุดหนุน
รพ.สต.บ้านตามุง (เล็ก)																				
503	ผอ.รพ.สต. (นักวิชาการสาธารณสุข)	ชก.	1	1	0	0	1	1	1	-	-	-	0	0	0	0	0	0	0	เงินอุดหนุน
504	นักวิชาการสาธารณสุข	ชก.	3	3	0	0	3	3	3	-	-	-	0	0	0	0	0	0	0	เงินอุดหนุน
505	พยาบาลวิชาชีพ	ชก.	2	2	0	0	2	2	2	-	-	-	0	0	0	0	0	0	0	เงินอุดหนุน
506	เจ้าพนักงานการเงินและบัญชี	ปจ./ชง.	1	-	0	0	1	1	1	-	-	-	0	0	0	0	0	0	0	เงินอุดหนุน
รพ.สต.บุกิต (กลาง)																				
507	ผอ.รพ.สต. (นักวิชาการสาธารณสุข)	ชก.	1	1	0	0	1	1	1	-	-	-	0	0	0	0	0	0	0	เงินอุดหนุน
508	นักวิชาการสาธารณสุข	ชก.	2	2	0	0	2	2	2	-	-	-	0	0	0	0	0	0	0	เงินอุดหนุน
509	นักวิชาการสาธารณสุข	ปก./ชก.	2	-	0	0	2	2	2	-	-	-	0	0	0	0	0	0	0	เงินอุดหนุน
510	พยาบาลวิชาชีพ	ชก.	3	3	0	0	3	3	3	-	-	-	0	0	0	0	0	0	0	เงินอุดหนุน
511	แพทย์แผนไทย	ปก./ชก.	1	-	0	0	1	1	1	-	-	-	0	0	0	0	0	0	0	เงินอุดหนุน
512	เจ้าพนักงานธุรการ	ปจ./ชง.	1	-	0	0	1	1	1	-	-	-	0	0	0	0	0	0	0	เงินอุดหนุน
513	เจ้าพนักงานการเงินและบัญชี	ปจ./ชง.	1	-	0	0	1	1	1	-	-	-	0	0	0	0	0	0	0	เงินอุดหนุน
514	เจ้าพนักงานทันตสาธารณสุข	ปจ./ชง.	1	-	0	0	1	1	1	-	-	-	0	0	0	0	0	0	0	เงินอุดหนุน
รพ.สต.บ้านไอสะเตีย (กลาง)																				
515	ผอ.รพ.สต. (นักวิชาการสาธารณสุข)	ชก.	1	1	0	0	1	1	1	-	-	-	0	0	0	0	0	0	0	เงินอุดหนุน
516	นักวิชาการสาธารณสุข	ชก.	1	1	0	0	1	1	1	-	-	-	0	0	0	0	0	0	0	เงินอุดหนุน
517	นักวิชาการสาธารณสุข	ปก./ชก.	1	-	0	0	1	1	1	-	-	-	0	0	0	0	0	0	0	เงินอุดหนุน
518	พยาบาลวิชาชีพ	ชก.	4	4	0	0	4	4	4	-	-	-	0	0	0	0	0	0	0	เงินอุดหนุน

ที่	ชื่อสายงาน	ระดับ ตำแหน่ง	จำนวน ทั้งหมด	จำนวนที่มีอยู่ปัจจุบัน			อัตราตำแหน่งที่คาดว่าจะต้อง ใช้ในช่วงระยะ 3 ปีข้างหน้า			อัตรากำลังคน เพิ่ม/ลด			ภาระค่าใช้จ่าย ที่เพิ่มขึ้น			ค่าใช้จ่ายรวม			หมายเหตุ
				จำนวน (คน)	เงินเดือน	เงินประจำ ตำแหน่ง	2567	2568	2569	2567	2568	2569	2567	2568	2569	2567	2568	2569	
519	แพทย์แผนไทย	ปก./ชก.	1	-	0	0	1	1	1	-	-	-	0	0	0	0	0	0	เงินอุดหนุน
520	เจ้าพนักงานธุรการ	ปง./ชง.	1	-	0	0	1	1	1	-	-	-	0	0	0	0	0	0	เงินอุดหนุน
521	เจ้าพนักงานการเงินและบัญชี	ปง./ชง.	1	-	0	0	1	1	1	-	-	-	0	0	0	0	0	0	เงินอุดหนุน
522	เจ้าพนักงานเภสัชกรรม	ปง./ชง.	1	-	0	0	1	1	1	-	-	-	0	0	0	0	0	0	เงินอุดหนุน
523	เจ้าพนักงานทันตสาธารณสุข	ปง./ชง.	1	-	0	0	1	1	1	-	-	-	0	0	0	0	0	0	เงินอุดหนุน
	รพ.สต.บ้านปีนมุดอ (กลาง)																		
524	ผอ.รพ.สต. (นักวิชาการสาธารณสุข)	ชก.	1	1	0	0	1	1	1	-	-	-	0	0	0	0	0	0	เงินอุดหนุน
525	นักวิชาการสาธารณสุข	ปก./ชก.	3	-	0	0	3	3	3	-	-	-	0	0	0	0	0	0	เงินอุดหนุน
526	พยาบาลวิชาชีพ	ชก.	4	4	0	0	4	4	4	-	-	-	0	0	0	0	0	0	เงินอุดหนุน
527	แพทย์แผนไทย	ปก./ชก.	1	-	0	0	1	1	1	-	-	-	0	0	0	0	0	0	เงินอุดหนุน
528	เจ้าพนักงานธุรการ	ปง./ชง.	1	-	0	0	1	1	1	-	-	-	0	0	0	0	0	0	เงินอุดหนุน
529	เจ้าพนักงานการเงินและบัญชี	ปง./ชง.	1	-	0	0	1	1	1	-	-	-	0	0	0	0	0	0	เงินอุดหนุน
530	เจ้าพนักงานทันตสาธารณสุข	ปง./ชง.	1	-	0	0	1	1	1	-	-	-	0	0	0	0	0	0	เงินอุดหนุน
	รพ.สต.มะรือโบออก (กลาง)																		
531	ผอ.รพ.สต. (พยาบาลวิชาชีพ)	ชก.	1	-	0	0	1	1	1	-	-	-	0	0	0	0	0	0	เงินอุดหนุน
532	นักวิชาการสาธารณสุข	ปก./ชก.	2	-	0	0	2	2	2	-	-	-	0	0	0	0	0	0	เงินอุดหนุน
533	พยาบาลวิชาชีพ	ชก.	4	4	0	0	4	4	4	-	-	-	0	0	0	0	0	0	เงินอุดหนุน
534	แพทย์แผนไทย	ปก./ชก.	1	-	0	0	1	1	1	-	-	-	0	0	0	0	0	0	เงินอุดหนุน
535	เจ้าพนักงานธุรการ	ปง./ชง.	1	-	0	0	1	1	1	-	-	-	0	0	0	0	0	0	เงินอุดหนุน
536	เจ้าพนักงานการเงินและบัญชี	ปง./ชง.	1	-	0	0	1	1	1	-	-	-	0	0	0	0	0	0	เงินอุดหนุน
537	เจ้าพนักงานเภสัชกรรม	ปง./ชง.	1	-	0	0	1	1	1	-	-	-	0	0	0	0	0	0	เงินอุดหนุน
538	เจ้าพนักงานทันตสาธารณสุข	ปง./ชง.	1	-	0	0	1	1	1	-	-	-	0	0	0	0	0	0	เงินอุดหนุน
	รพ.สต.บ้านปีนเหล็ก (กลาง)																		
539	ผอ.รพ.สต. (นักวิชาการสาธารณสุข)	ชก.	1	1	0	0	1	1	1	-	-	-	0	0	0	0	0	0	เงินอุดหนุน
540	นักวิชาการสาธารณสุข	ชก.	2	2	0	0	2	2	2	-	-	-	0	0	0	0	0	0	เงินอุดหนุน
541	นักวิชาการสาธารณสุข	ปก./ชก.	2	-	0	0	2	2	2	-	-	-	0	0	0	0	0	0	เงินอุดหนุน
542	พยาบาลวิชาชีพ	ชก.	3	3	0	0	3	3	3	-	-	-	0	0	0	0	0	0	เงินอุดหนุน
543	แพทย์แผนไทย	ปก./ชก.	1	-	0	0	1	1	1	-	-	-	0	0	0	0	0	0	เงินอุดหนุน
544	เจ้าพนักงานธุรการ	ปง./ชง.	1	-	0	0	1	1	1	-	-	-	0	0	0	0	0	0	เงินอุดหนุน

ที่	ชื่อสายงาน	ระดับตำแหน่ง	จำนวนทั้งหมด	จำนวนที่มีอยู่ปัจจุบัน			อัตราตำแหน่งที่คาดว่าจะต้อง ใช้ในวงระยะเวลา 3 ปีข้างหน้า			อัตรากำลังคน เพิ่ม/ลด			ภาระค่าใช้จ่าย ที่เพิ่มขึ้น			ค่าใช้จ่ายรวม			หมายเหตุ
				จำนวน (คน)	เงินเดือน	เงินประจำ ตำแหน่ง	2567	2568	2569	2567	2568	2569	2567	2568	2569	2567	2568	2569	
545	เจ้าพนักงานการเงินและบัญชี	ปง./ชง.	1	-	0	0	1	1	1	-	-	-	0	0	0	0	0	0	เงินอุดหนุน
546	เจ้าพนักงานสาธารณสุข	ชง.	1	1	0	0	1	1	1	-	-	-	0	0	0	0	0	0	เงินอุดหนุน
รพ.สต.ยี่งอ (กลาง)																			
547	ผอ.รพ.สต. (พยาบาลวิชาชีพ)	ชก.	1	-	0	0	1	1	1	-	-	-	0	0	0	0	0	0	เงินอุดหนุน
548	นักวิชาการสาธารณสุข	ชก.	2	2	0	0	2	2	2	-	-	-	0	0	0	0	0	0	เงินอุดหนุน
549	พยาบาลวิชาชีพ	ชก.	5	5	0	0	5	5	5	-	-	-	0	0	0	0	0	0	เงินอุดหนุน
550	เจ้าพนักงานสาธารณสุข	ชง.	2	2	0	0	2	2	2	-	-	-	0	0	0	0	0	0	เงินอุดหนุน
551	เจ้าพนักงานทันตสาธารณสุข	ชง.	1	1	0	0	1	1	1	-	-	-	0	0	0	0	0	0	เงินอุดหนุน
รพ.สต.ละหาร (ใหญ่)																			
552	ผอ.รพ.สต. (เจ้าพนักงานสาธารณสุข)	อส.	1	1	0	0	1	1	1	-	-	-	0	0	0	0	0	0	เงินอุดหนุน
553	นักวิชาการสาธารณสุข	ชก.	2	2	0	0	2	2	2	-	-	-	0	0	0	0	0	0	เงินอุดหนุน
554	นักวิชาการสาธารณสุข	ปก./ชก.	1	-	0	0	1	1	1	-	-	-	0	0	0	0	0	0	เงินอุดหนุน
555	พยาบาลวิชาชีพ	ชก.	4	4	0	0	4	4	4	-	-	-	0	0	0	0	0	0	เงินอุดหนุน
556	แพทย์แผนไทย	ปก./ชก.	1	-	0	0	1	1	1	-	-	-	0	0	0	0	0	0	เงินอุดหนุน
557	เจ้าพนักงานธุรการ	ปง./ชง.	1	-	0	0	1	1	1	-	-	-	0	0	0	0	0	0	เงินอุดหนุน
558	เจ้าพนักงานการเงินและบัญชี	ปง./ชง.	1	-	0	0	1	1	1	-	-	-	0	0	0	0	0	0	เงินอุดหนุน
559	เจ้าพนักงานเภสัชกรรม	ชง.	1	1	0	0	1	1	1	-	-	-	0	0	0	0	0	0	เงินอุดหนุน
รพ.สต.จอบาะ (ใหญ่)																			
560	ผอ.รพ.สต. (นักวิชาการสาธารณสุข)	ชก.	1	1	0	0	1	1	1	-	-	-	0	0	0	0	0	0	เงินอุดหนุน
561	นักวิชาการสาธารณสุข	ชก.	1	1	0	0	1	1	1	-	-	-	0	0	0	0	0	0	เงินอุดหนุน
562	พยาบาลวิชาชีพ	ชก.	5	5	0	0	5	5	5	-	-	-	0	0	0	0	0	0	เงินอุดหนุน
563	แพทย์แผนไทย	ปก./ชก.	1	-	0	0	1	1	1	-	-	-	0	0	0	0	0	0	เงินอุดหนุน
564	เจ้าพนักงานการเงินและบัญชี	ปง./ชง.	1	-	0	0	1	1	1	-	-	-	0	0	0	0	0	0	เงินอุดหนุน
565	เจ้าพนักงานสาธารณสุข	ชง.	2	2	0	0	2	2	2	-	-	-	0	0	0	0	0	0	เงินอุดหนุน
566	เจ้าพนักงานทันตสาธารณสุข	ชง.	1	1	0	0	1	1	1	-	-	-	0	0	0	0	0	0	เงินอุดหนุน
รพ.สต.สุโษะบายะ (กลาง)																			
567	ผอ.รพ.สต. (นักวิชาการสาธารณสุข)	ชก.	1	-	0	0	1	1	1	-	-	-	0	0	0	0	0	0	เงินอุดหนุน
568	นักวิชาการสาธารณสุข	ชก.	4	4	0	0	4	4	4	-	-	-	0	0	0	0	0	0	เงินอุดหนุน
569	พยาบาลวิชาชีพ	ชก.	4	4	0	0	4	4	4	-	-	-	0	0	0	0	0	0	เงินอุดหนุน

ที่	ชื่อสายงาน	ระดับตำแหน่ง	จำนวนทั้งหมด	จำนวนที่มีอยู่ปัจจุบัน			อัตราตำแหน่งที่คาดว่าจะต้อง ใช้ในวงระยะเวลา 3 ปีข้างหน้า			อัตรากำลังคน เพิ่ม/ลด			ภาระค่าใช้จ่าย ที่เพิ่มขึ้น			ค่าใช้จ่ายรวม			หมายเหตุ
				จำนวน (คน)	เงินเดือน	เงินประจำ ตำแหน่ง	2567	2568	2569	2567	2568	2569	2567	2568	2569	2567	2568	2569	
570	แพทย์แผนไทย	ปก./ชก.	1	-	0	0	1	1	1	-	-	-	0	0	0	0	0	0	เงินอุดหนุน
571	เจ้าพนักงานการเงินและบัญชี	ปจ./ชง.	1	-	0	0	1	1	1	-	-	-	0	0	0	0	0	0	เงินอุดหนุน
572	เจ้าพนักงานทันตสาธารณสุข	ปจ./ชง.	1	-	0	0	1	1	1	-	-	-	0	0	0	0	0	0	เงินอุดหนุน
รพ.สต.สุโขทัย (กลาง)																			
573	ผอ.รพ.สต. (นักวิชาการสาธารณสุข)	ชก.	1	1	0	0	1	1	1	-	-	-	0	0	0	0	0	0	เงินอุดหนุน
574	นักวิชาการสาธารณสุข	ชก.	2	2	0	0	2	2	2	-	-	-	0	0	0	0	0	0	เงินอุดหนุน
575	นักวิชาการสาธารณสุข	ปก./ชก.	1	-	0	0	1	1	1	-	-	-	0	0	0	0	0	0	เงินอุดหนุน
576	พยาบาลวิชาชีพ	ชก.	4	4	0	0	4	4	4	-	-	-	0	0	0	0	0	0	เงินอุดหนุน
577	แพทย์แผนไทย	ปก./ชก.	1	-	0	0	1	1	1	-	-	-	0	0	0	0	0	0	เงินอุดหนุน
578	เจ้าพนักงานธุรการ	ปจ./ชง.	1	-	0	0	1	1	1	-	-	-	0	0	0	0	0	0	เงินอุดหนุน
579	เจ้าพนักงานการเงินและบัญชี	ปจ./ชง.	1	-	0	0	1	1	1	-	-	-	0	0	0	0	0	0	เงินอุดหนุน
580	เจ้าพนักงานทันตสาธารณสุข	ชง.	1	1	0	0	1	1	1	-	-	-	0	0	0	0	0	0	เงินอุดหนุน
รพ.สต.ตะโปนยา (ใหญ่)																			
581	ผอ.รพ.สต. (พยาบาลวิชาชีพ)	ชก.	1	-	0	0	1	1	1	-	-	-	0	0	0	0	0	0	เงินอุดหนุน
582	นักวิชาการสาธารณสุข	ชก.	4	4	0	0	4	4	4	-	-	-	0	0	0	0	0	0	เงินอุดหนุน
583	พยาบาลวิชาชีพ	ชก.	6	6	0	0	6	6	6	-	-	-	0	0	0	0	0	0	เงินอุดหนุน
584	แพทย์แผนไทย	ชก.	1	1	0	0	1	1	1	-	-	-	0	0	0	0	0	0	เงินอุดหนุน
585	เจ้าพนักงานการเงินและบัญชี	ปจ./ชง.	1	-	0	0	1	1	1	-	-	-	0	0	0	0	0	0	เงินอุดหนุน
586	เจ้าพนักงานทันตสาธารณสุข	ปจ./ชง.	1	-	0	0	1	1	1	-	-	-	0	0	0	0	0	0	เงินอุดหนุน
รพ.สต.กะลวอเหนือ (ใหญ่)																			
587	ผอ.รพ.สต. (นักสาธารณสุข)	ชก.	1	-	0	0	0	1	1	-	-	-	0	0	0	0	0	0	เงินอุดหนุน
588	นักวิชาการสาธารณสุข	ชก.	1	1	0	0	0	1	1	-	-	-	0	0	0	0	0	0	เงินอุดหนุน
589	พยาบาลวิชาชีพ	ชก.	6	6	0	0	0	6	6	-	-	-	0	0	0	0	0	0	เงินอุดหนุน
590	แพทย์แผนไทย	ปก./ชก.	1	-	0	0	0	1	1	-	-	-	0	0	0	0	0	0	เงินอุดหนุน
591	นักสาธารณสุข	ชก.	1	1	0	0	0	1	1	-	-	-	0	0	0	0	0	0	เงินอุดหนุน
592	เจ้าพนักงานธุรการ	ปจ./ชง.	1	-	0	0	0	1	1	-	-	-	0	0	0	0	0	0	เงินอุดหนุน
593	เจ้าพนักงานการเงินและบัญชี	ปจ./ชง.	1	-	0	0	0	1	1	-	-	-	0	0	0	0	0	0	เงินอุดหนุน
594	เจ้าพนักงานเภสัชกรรม	ปจ./ชง.	1	-	0	0	0	1	1	-	-	-	0	0	0	0	0	0	เงินอุดหนุน
595	เจ้าพนักงานทันตสาธารณสุข	ปจ./ชง.	1	-	0	0	0	1	1	-	-	-	0	0	0	0	0	0	เงินอุดหนุน

ที่	ชื่อสายงาน	ระดับ ตำแหน่ง	จำนวน ทั้งหมด	จำนวนที่มีอยู่ปัจจุบัน			อัตราตำแหน่งที่คาดว่าจะต้อง ใช้ในวงระยะเวลา 3 ปีข้างหน้า			อัตรากำลังคน เพิ่ม/ลด			ภาระค่าใช้จ่าย ที่เพิ่มขึ้น			ค่าใช้จ่ายรวม			หมายเหตุ	
				จำนวน (คน)	เงินเดือน	เงินประจำ ตำแหน่ง	2567	2568	2569	2567	2568	2569	2567	2568	2569	2567	2568	2569		
รพ.สต.บ้านสะปอม (กลาง)																				
596	ผอ.รพ.สต. (พยาบาลวิชาชีพ)	ชก.	1	-	0	0	0	1	1	-	-	-	0	0	0	0	0	0	0	เงินอุดหนุน
597	นักวิชาการสาธารณสุข	ชก.	1	1	0	0	0	1	1	-	-	-	0	0	0	0	0	0	0	เงินอุดหนุน
598	นักวิชาการสาธารณสุข	ปก./ชก.	1	-	0	0	0	1	1	-	-	-	0	0	0	0	0	0	0	เงินอุดหนุน
599	พยาบาลวิชาชีพ	ชก.	2	2	0	0	0	2	2	-	-	-	0	0	0	0	0	0	0	เงินอุดหนุน
600	พยาบาลวิชาชีพ	ปก./ชก.	1	-	0	0	0	1	1	-	-	-	0	0	0	0	0	0	0	เงินอุดหนุน
601	แพทย์แผนไทย	ปก./ชก.	1	-	0	0	0	1	1	-	-	-	0	0	0	0	0	0	0	เงินอุดหนุน
602	เจ้าพนักงานธุรการ	ปง./ชง.	1	-	0	0	0	1	1	-	-	-	0	0	0	0	0	0	0	เงินอุดหนุน
603	เจ้าพนักงานการเงินและบัญชี	ปง./ชง.	1	-	0	0	0	1	1	-	-	-	0	0	0	0	0	0	0	เงินอุดหนุน
604	เจ้าพนักงานสาธารณสุข	ปง./ชง.	1	-	0	0	0	1	1	-	-	-	0	0	0	0	0	0	0	เงินอุดหนุน
605	เจ้าพนักงานเภสัชกรรม	ปง./ชง.	1	-	0	0	0	1	1	-	-	-	0	0	0	0	0	0	0	เงินอุดหนุน
606	เจ้าพนักงานทันตสาธารณสุข	ปง./ชง.	1	-	0	0	0	1	1	-	-	-	0	0	0	0	0	0	0	เงินอุดหนุน
รพ.สต.บ้านโคกศิลา (กลาง)																				
607	ผอ.รพ.สต. (นักวิชาการสาธารณสุข)	ชก.	1	-	0	0	0	1	1	-	-	-	0	0	0	0	0	0	0	เงินอุดหนุน
608	นักวิชาการสาธารณสุข	ชก.	2	2	0	0	0	2	2	-	-	-	0	0	0	0	0	0	0	เงินอุดหนุน
609	นักวิชาการสาธารณสุข	ปก./ชก.	1	-	0	0	0	1	1	-	-	-	0	0	0	0	0	0	0	เงินอุดหนุน
610	พยาบาลวิชาชีพ	ชก.	3	3	0	0	0	3	3	-	-	-	0	0	0	0	0	0	0	เงินอุดหนุน
611	แพทย์แผนไทย	ปก./ชก.	1	-	0	0	0	1	1	-	-	-	0	0	0	0	0	0	0	เงินอุดหนุน
612	เจ้าพนักงานธุรการ	ปง./ชง.	1	-	0	0	0	1	1	-	-	-	0	0	0	0	0	0	0	เงินอุดหนุน
613	เจ้าพนักงานการเงินและบัญชี	ปง./ชง.	1	-	0	0	0	1	1	-	-	-	0	0	0	0	0	0	0	เงินอุดหนุน
614	เจ้าพนักงานเภสัชกรรม	ปง./ชง.	1	-	0	0	0	1	1	-	-	-	0	0	0	0	0	0	0	เงินอุดหนุน
615	เจ้าพนักงานทันตสาธารณสุข	ปง./ชง.	1	-	0	0	0	1	1	-	-	-	0	0	0	0	0	0	0	เงินอุดหนุน
รพ.สต.กะลุวอ (กลาง)																				
616	ผอ.รพ.สต. (เจ้าพนักงานสาธารณสุข)	อส.	1	1	0	0	0	1	1	-	-	-	0	0	0	0	0	0	0	เงินอุดหนุน
617	นักวิชาการสาธารณสุข	ชก.	2	2	0	0	0	2	2	-	-	-	0	0	0	0	0	0	0	เงินอุดหนุน
618	พยาบาลวิชาชีพ	ชก.	3	3	0	0	0	3	3	-	-	-	0	0	0	0	0	0	0	เงินอุดหนุน
619	แพทย์แผนไทย	ปก./ชก.	1	-	0	0	0	1	1	-	-	-	0	0	0	0	0	0	0	เงินอุดหนุน
620	เจ้าพนักงานธุรการ	ปง./ชง.	1	-	0	0	0	1	1	-	-	-	0	0	0	0	0	0	0	เงินอุดหนุน
621	เจ้าพนักงานการเงินและบัญชี	ปง./ชง.	1	-	0	0	0	1	1	-	-	-	0	0	0	0	0	0	0	เงินอุดหนุน

ที่	ชื่อสายงาน	ระดับ ตำแหน่ง	จำนวน ทั้งหมด	จำนวนที่มีอยู่ปัจจุบัน			อัตราตำแหน่งที่คาดว่าจะต้อง ใช้ในวงระยะเวลา 3 ปีข้างหน้า			อัตรากำลังคน เพิ่ม/ลด			ภาระค่าใช้จ่าย ที่เพิ่มขึ้น			ค่าใช้จ่ายรวม			หมายเหตุ
				จำนวน (คน)	เงินเดือน	เงินประจำ ตำแหน่ง	2567	2568	2569	2567	2568	2569	2567	2568	2569	2567	2568	2569	
622	เจ้าพนักงานสาธารณสุข	ปง./ชง.	1	-	0	0	1	1	-	-	-	0	0	0	0	0	0	เงินอุดหนุน	
623	เจ้าพนักงานเภสัชกรรม	ปง./ชง.	1	-	0	0	1	1	-	-	-	0	0	0	0	0	0	เงินอุดหนุน	
624	เจ้าพนักงานทันตสาธารณสุข	ปง./ชง.	1	-	0	0	1	1	-	-	-	0	0	0	0	0	0	เงินอุดหนุน	
	รพ.สต.บ้านบือราเปะ (ใหญ่)																		
625	ผอ.รพ.สต. (นักวิชาการสาธารณสุข)	ชพ.	1	1	0	0	1	1	-	-	-	0	0	0	0	0	0	เงินอุดหนุน	
626	นักวิชาการสาธารณสุข	ชก.	2	2	0	0	2	2	-	-	-	0	0	0	0	0	0	เงินอุดหนุน	
627	นักวิชาการสาธารณสุข	ปก./ชก.	1	-	0	0	1	1	-	-	-	0	0	0	0	0	0	เงินอุดหนุน	
628	พยาบาลวิชาชีพ	ชก.	6	6	0	0	6	6	-	-	-	0	0	0	0	0	0	เงินอุดหนุน	
629	แพทย์แผนไทย	ชก.	1	1	0	0	1	1	-	-	-	0	0	0	0	0	0	เงินอุดหนุน	
630	เจ้าพนักงานธุรการ	ปง./ชง.	1	-	0	0	1	1	-	-	-	0	0	0	0	0	0	เงินอุดหนุน	
631	เจ้าพนักงานการเงินและบัญชี	ปง./ชง.	1	-	0	0	1	1	-	-	-	0	0	0	0	0	0	เงินอุดหนุน	
632	เจ้าพนักงานทันตสาธารณสุข	ปง./ชง.	1	-	0	0	1	1	-	-	-	0	0	0	0	0	0	เงินอุดหนุน	
	รพ.สต.โคกเคียน (ใหญ่)																		
633	ผอ.รพ.สต. (นักวิชาการสาธารณสุข)	ชก.	1	1	0	0	1	1	-	-	-	0	0	0	0	0	0	เงินอุดหนุน	
634	นักวิชาการสาธารณสุข	ชก.	2	2	0	0	2	2	-	-	-	0	0	0	0	0	0	เงินอุดหนุน	
635	นักวิชาการสาธารณสุข	ปก./ชก.	3	-	0	0	3	3	-	-	-	0	0	0	0	0	0	เงินอุดหนุน	
636	พยาบาลวิชาชีพ	ชก.	3	3	0	0	3	3	-	-	-	0	0	0	0	0	0	เงินอุดหนุน	
637	แพทย์แผนไทย	ปก./ชก.	1	-	0	0	1	1	-	-	-	0	0	0	0	0	0	เงินอุดหนุน	
638	เจ้าพนักงานธุรการ	ปง./ชง.	1	-	0	0	1	1	-	-	-	0	0	0	0	0	0	เงินอุดหนุน	
639	เจ้าพนักงานการเงินและบัญชี	ปง./ชง.	1	-	0	0	1	1	-	-	-	0	0	0	0	0	0	เงินอุดหนุน	
640	เจ้าพนักงานเภสัชกรรม	ปง./ชง.	1	-	0	0	1	1	-	-	-	0	0	0	0	0	0	เงินอุดหนุน	
641	เจ้าพนักงานทันตสาธารณสุข	ปง./ชง.	1	-	0	0	1	1	-	-	-	0	0	0	0	0	0	เงินอุดหนุน	
	รพ.สต.สำภู (ใหญ่)																		
642	ผอ.รพ.สต. (พยาบาลวิชาชีพ)	ชก.	1	-	0	0	1	1	-	-	-	0	0	0	0	0	0	เงินอุดหนุน	
643	นักวิชาการสาธารณสุข	ปก./ชก.	4	-	0	0	4	4	-	-	-	0	0	0	0	0	0	เงินอุดหนุน	
644	พยาบาลวิชาชีพ	ชก.	2	2	0	0	2	2	-	-	-	0	0	0	0	0	0	เงินอุดหนุน	
645	พยาบาลวิชาชีพ	ปก./ชก.	1	-	0	0	1	1	-	-	-	0	0	0	0	0	0	เงินอุดหนุน	
646	แพทย์แผนไทย	ปก./ชก.	1	-	0	0	1	1	-	-	-	0	0	0	0	0	0	เงินอุดหนุน	
647	นักสาธารณสุข	ปก./ชก.	1	-	0	0	1	1	-	-	-	0	0	0	0	0	0	เงินอุดหนุน	

ที่	ชื่อสายงาน	ระดับตำแหน่ง	จำนวนทั้งหมด	จำนวนที่มีอยู่ปัจจุบัน			อัตราตำแหน่งที่คาดว่าจะต้อง ใช้ในวงระยะ 3 ปีข้างหน้า			อัตรากำลังคน เพิ่ม/ลด			ภาระค่าใช้จ่าย ที่เพิ่มขึ้น			ค่าใช้จ่ายรวม			หมายเหตุ
				จำนวน (คน)	เงินเดือน	เงินประจำ ตำแหน่ง	2567	2568	2569	2567	2568	2569	2567	2568	2569	2567	2568	2569	
648	เจ้าพนักงานธุรการ	ปง./ชง.	1	-	0	0	1	1	-	-	-	0	0	0	0	0	0	เงินอุดหนุน	
649	เจ้าพนักงานการเงินและบัญชี	ปง./ชง.	1	-	0	0	1	1	-	-	-	0	0	0	0	0	0	เงินอุดหนุน	
650	เจ้าพนักงานสาธารณสุข	ปง./ชง.	1	-	0	0	1	1	-	-	-	0	0	0	0	0	0	เงินอุดหนุน	
651	เจ้าพนักงานทันตสาธารณสุข	ปง./ชง.	1	-	0	0	1	1	-	-	-	0	0	0	0	0	0	เงินอุดหนุน	
รพ.สต.บ้านสุโหงบาลา (กลาง)																			
652	ผอ.รพ.สต. (พยาบาลวิชาชีพ)	ชก.	1	-	0	0	1	1	-	-	-	0	0	0	0	0	0	เงินอุดหนุน	
653	นักวิชาการสาธารณสุข	ปก./ชก.	2	-	0	0	2	2	-	-	-	0	0	0	0	0	0	เงินอุดหนุน	
654	พยาบาลวิชาชีพ	ชก.	4	4	0	0	4	4	-	-	-	0	0	0	0	0	0	เงินอุดหนุน	
655	แพทย์แผนไทย	ปก./ชก.	1	-	0	0	1	1	-	-	-	0	0	0	0	0	0	เงินอุดหนุน	
656	เจ้าพนักงานธุรการ	ปง./ชง.	1	-	0	0	1	1	-	-	-	0	0	0	0	0	0	เงินอุดหนุน	
657	เจ้าพนักงานการเงินและบัญชี	ปง./ชง.	1	-	0	0	1	1	-	-	-	0	0	0	0	0	0	เงินอุดหนุน	
658	เจ้าพนักงานเภสัชกรรม	ปง./ชง.	1	-	0	0	1	1	-	-	-	0	0	0	0	0	0	เงินอุดหนุน	
659	เจ้าพนักงานทันตสาธารณสุข	ปง./ชง.	1	-	0	0	1	1	-	-	-	0	0	0	0	0	0	เงินอุดหนุน	
รพ.สต.มะนังตายอ (กลาง)																			
660	ผอ.รพ.สต. (เจ้าพนักงานสาธารณสุข)	อส.	1	1	0	0	1	1	-	-	-	0	0	0	0	0	0	เงินอุดหนุน	
661	นักวิชาการสาธารณสุข	ชก.	2	2	0	0	2	2	-	-	-	0	0	0	0	0	0	เงินอุดหนุน	
662	นักวิชาการสาธารณสุข	ปก./ชก.	1	-	0	0	1	1	-	-	-	0	0	0	0	0	0	เงินอุดหนุน	
663	พยาบาลวิชาชีพ	ชก.	4	4	0	0	4	4	-	-	-	0	0	0	0	0	0	เงินอุดหนุน	
664	แพทย์แผนไทย	ปก./ชก.	1	-	0	0	1	1	-	-	-	0	0	0	0	0	0	เงินอุดหนุน	
665	เจ้าพนักงานธุรการ	ปง./ชง.	1	-	0	0	1	1	-	-	-	0	0	0	0	0	0	เงินอุดหนุน	
666	เจ้าพนักงานการเงินและบัญชี	ปง./ชง.	1	-	0	0	1	1	-	-	-	0	0	0	0	0	0	เงินอุดหนุน	
667	เจ้าพนักงานทันตสาธารณสุข	ปง./ชง.	1	-	0	0	1	1	-	-	-	0	0	0	0	0	0	เงินอุดหนุน	
รพ.สต.บ้านตะโกลีะเน็ง (กลาง)																			
668	ผอ.รพ.สต. (นักวิชาการสาธารณสุข)	ชก.	1	1	0	0	1	1	-	-	-	0	0	0	0	0	0	เงินอุดหนุน	
669	นักวิชาการสาธารณสุข	ชก.	2	2	0	0	2	2	-	-	-	0	0	0	0	0	0	เงินอุดหนุน	
670	นักวิชาการสาธารณสุข	ปก./ชก.	2	-	0	0	2	2	-	-	-	0	0	0	0	0	0	เงินอุดหนุน	
671	พยาบาลวิชาชีพ	ชก.	3	3	0	0	3	3	-	-	-	0	0	0	0	0	0	เงินอุดหนุน	
672	แพทย์แผนไทย	ปก./ชก.	1	-	0	0	1	1	-	-	-	0	0	0	0	0	0	เงินอุดหนุน	
673	เจ้าพนักงานธุรการ	ปง./ชง.	1	-	0	0	1	1	-	-	-	0	0	0	0	0	0	เงินอุดหนุน	

ที่	ชื่อสายงาน	ระดับตำแหน่ง	จำนวนทั้งหมด	จำนวนที่มีอยู่ปัจจุบัน			อัตราตำแหน่งที่คาดว่าจะต้อง ใช้ในวงระยะ 3 ปีข้างหน้า			อัตรากำลังคน เพิ่ม/ลด			ภาระค่าใช้จ่าย ที่เพิ่มขึ้น			ค่าใช้จ่ายรวม			หมายเหตุ
				จำนวน (คน)	เงินเดือน	เงินประจำ ตำแหน่ง	2567	2568	2569	2567	2568	2569	2567	2568	2569	2567	2568	2569	
674	เจ้าพนักงานการเงินและบัญชี	ปจ./ชง.	1	-	0	0	1	1	-	-	-	0	0	0	0	0	0	เงินอุดหนุน	
675	เจ้าพนักงานทันตสาธารณสุข	ปจ./ชง.	1	-	0	0	1	1	-	-	-	0	0	0	0	0	0	เงินอุดหนุน	
รพ.สต.บางปอ (กลาง)																			
676	ผอ.รพ.สต. (นักวิชาการสาธารณสุข)	ชก.	1	-	0	0	1	1	-	-	-	0	0	0	0	0	0	เงินอุดหนุน	
677	นักวิชาการสาธารณสุข	ชก.	1	1	0	0	1	1	-	-	-	0	0	0	0	0	0	เงินอุดหนุน	
678	นักวิชาการสาธารณสุข	ปจ./ชก.	2	-	0	0	2	2	-	-	-	0	0	0	0	0	0	เงินอุดหนุน	
679	พยาบาลวิชาชีพ	ชก.	1	1	0	0	1	1	-	-	-	0	0	0	0	0	0	เงินอุดหนุน	
680	พยาบาลวิชาชีพ	ปจ./ชก.	2	-	0	0	2	2	-	-	-	0	0	0	0	0	0	เงินอุดหนุน	
681	แพทย์แผนไทย	ปจ./ชก.	1	-	0	0	1	1	-	-	-	0	0	0	0	0	0	เงินอุดหนุน	
682	เจ้าพนักงานธุรการ	ปจ./ชง.	1	-	0	0	1	1	-	-	-	0	0	0	0	0	0	เงินอุดหนุน	
683	เจ้าพนักงานการเงินและบัญชี	ปจ./ชง.	1	-	0	0	1	1	-	-	-	0	0	0	0	0	0	เงินอุดหนุน	
684	เจ้าพนักงานเภสัชกรรม	ปจ./ชง.	1	-	0	0	1	1	-	-	-	0	0	0	0	0	0	เงินอุดหนุน	
685	เจ้าพนักงานทันตสาธารณสุข	ปจ./ชง.	1	-	0	0	1	1	-	-	-	0	0	0	0	0	0	เงินอุดหนุน	
รพ.สต.บ้านทรายขาว (กลาง)																			
686	ผอ.รพ.สต. (นักวิชาการสาธารณสุข)	ชก.	1	1	0	0	1	1	-	-	-	0	0	0	0	0	0	เงินอุดหนุน	
687	นักวิชาการสาธารณสุข	ชก.	1	1	0	0	1	1	-	-	-	0	0	0	0	0	0	เงินอุดหนุน	
688	นักวิชาการสาธารณสุข	ปจ./ชก.	4	-	0	0	4	4	-	-	-	0	0	0	0	0	0	เงินอุดหนุน	
689	พยาบาลวิชาชีพ	ชก.	2	2	0	0	2	2	-	-	-	0	0	0	0	0	0	เงินอุดหนุน	
690	พยาบาลวิชาชีพ	ปจ./ชก.	1	-	0	0	1	1	-	-	-	0	0	0	0	0	0	เงินอุดหนุน	
691	แพทย์แผนไทย	ปจ./ชก.	1	-	0	0	1	1	-	-	-	0	0	0	0	0	0	เงินอุดหนุน	
692	เจ้าพนักงานธุรการ	ปจ./ชง.	1	-	0	0	1	1	-	-	-	0	0	0	0	0	0	เงินอุดหนุน	
693	เจ้าพนักงานการเงินและบัญชี	ปจ./ชง.	1	-	0	0	1	1	-	-	-	0	0	0	0	0	0	เงินอุดหนุน	
รพ.สต.บ้านโคกสูง (กลาง)																			
694	ผอ.รพ.สต. (พยาบาลวิชาชีพ)	ชก.	1	-	0	0	1	1	-	-	-	0	0	0	0	0	0	เงินอุดหนุน	
695	นักวิชาการสาธารณสุข	ปจ./ชก.	2	-	0	0	2	2	-	-	-	0	0	0	0	0	0	เงินอุดหนุน	
696	พยาบาลวิชาชีพ	ชก.	4	4	0	0	4	4	-	-	-	0	0	0	0	0	0	เงินอุดหนุน	
697	แพทย์แผนไทย	ปจ./ชก.	1	-	0	0	1	1	-	-	-	0	0	0	0	0	0	เงินอุดหนุน	
698	เจ้าพนักงานธุรการ	ปจ./ชง.	1	-	0	0	1	1	-	-	-	0	0	0	0	0	0	เงินอุดหนุน	
699	เจ้าพนักงานการเงินและบัญชี	ปจ./ชง.	1	-	0	0	1	1	-	-	-	0	0	0	0	0	0	เงินอุดหนุน	

ที่	ชื่อสายงาน	ระดับ ตำแหน่ง	จำนวน ทั้งหมด	จำนวนที่มีอยู่ปัจจุบัน			อัตราตำแหน่งที่คาดว่าจะต้อง ใช้ในวงระยะเวลา 3 ปีข้างหน้า			อัตรากำลังคน เพิ่ม/ลด			ภาระค่าใช้จ่าย ที่เพิ่มขึ้น			ค่าใช้จ่ายรวม			หมายเหตุ
				จำนวน (คน)	เงินเดือน	เงินประจำ ตำแหน่ง	2567	2568	2569	2567	2568	2569	2567	2568	2569	2567	2568	2569	
700	เจ้าพนักงานสาธารณสุข	ชง.	1	1	0	0	1	1	-	-	-	0	0	0	0	0	0	เงินอุดหนุน	
701	เจ้าพนักงานทันตสาธารณสุข	ปจ./ชง.	1	-	0	0	1	1	-	-	-	0	0	0	0	0	0	เงินอุดหนุน	
รพ.สต.บ้านโคกมีอบา (กลาง)																			
702	ผอ.รพ.สต. (พยาบาลวิชาชีพ)	ชก.	1	-	0	0	1	1	-	-	-	0	0	0	0	0	0	เงินอุดหนุน	
703	นักวิชาการสาธารณสุข	ชก.	1	1	0	0	1	1	-	-	-	0	0	0	0	0	0	เงินอุดหนุน	
704	นักวิชาการสาธารณสุข	ปจ./ชก.	1	-	0	0	1	1	-	-	-	0	0	0	0	0	0	เงินอุดหนุน	
705	พยาบาลวิชาชีพ	ชก.	3	3	0	0	3	3	-	-	-	0	0	0	0	0	0	เงินอุดหนุน	
706	แพทย์แผนไทย	ปจ./ชก.	1	-	0	0	1	1	-	-	-	0	0	0	0	0	0	เงินอุดหนุน	
707	เจ้าพนักงานธุรการ	ปจ./ชง.	1	-	0	0	1	1	-	-	-	0	0	0	0	0	0	เงินอุดหนุน	
708	เจ้าพนักงานการเงินและบัญชี	ปจ./ชง.	1	-	0	0	1	1	-	-	-	0	0	0	0	0	0	เงินอุดหนุน	
709	เจ้าพนักงานสาธารณสุข	ปจ./ชง.	1	-	0	0	1	1	-	-	-	0	0	0	0	0	0	เงินอุดหนุน	
710	เจ้าพนักงานเภสัชกรรม	ปจ./ชง.	1	-	0	0	1	1	-	-	-	0	0	0	0	0	0	เงินอุดหนุน	
711	เจ้าพนักงานทันตสาธารณสุข	ปจ./ชง.	1	-	0	0	1	1	-	-	-	0	0	0	0	0	0	เงินอุดหนุน	
รพ.สต.นานาค (กลาง)																			
712	ผอ.รพ.สต. (เจ้าพนักงานสาธารณสุข)	อส.	1	1	0	0	1	1	-	-	-	0	0	0	0	0	0	เงินอุดหนุน	
713	นักวิชาการสาธารณสุข	ชก.	1	1	0	0	1	1	-	-	-	0	0	0	0	0	0	เงินอุดหนุน	
714	นักวิชาการสาธารณสุข	ปจ./ชก.	1	-	0	0	1	1	-	-	-	0	0	0	0	0	0	เงินอุดหนุน	
715	พยาบาลวิชาชีพ	ชก.	4	4	0	0	4	4	-	-	-	0	0	0	0	0	0	เงินอุดหนุน	
716	แพทย์แผนไทย	ปจ./ชก.	1	-	0	0	1	1	-	-	-	0	0	0	0	0	0	เงินอุดหนุน	
717	เจ้าพนักงานธุรการ	ปจ./ชง.	1	-	0	0	1	1	-	-	-	0	0	0	0	0	0	เงินอุดหนุน	
718	เจ้าพนักงานการเงินและบัญชี	ปจ./ชง.	1	-	0	0	1	1	-	-	-	0	0	0	0	0	0	เงินอุดหนุน	
719	เจ้าพนักงานเภสัชกรรม	ปจ./ชง.	1	-	0	0	1	1	-	-	-	0	0	0	0	0	0	เงินอุดหนุน	
720	เจ้าพนักงานทันตสาธารณสุข	ชง.	1	1	0	0	1	1	-	-	-	0	0	0	0	0	0	เงินอุดหนุน	
รพ.สต.พร่อน (กลาง)																			
721	ผอ.รพ.สต. (นักวิชาการสาธารณสุข)	ชก.	1	-	0	0	1	1	-	-	-	0	0	0	0	0	0	เงินอุดหนุน	
722	นักวิชาการสาธารณสุข	ชก.	1	1	0	0	1	1	-	-	-	0	0	0	0	0	0	เงินอุดหนุน	
723	นักวิชาการสาธารณสุข	ปจ./ชก.	2	-	0	0	2	2	-	-	-	0	0	0	0	0	0	เงินอุดหนุน	
724	พยาบาลวิชาชีพ	ชก.	2	2	0	0	2	2	-	-	-	0	0	0	0	0	0	เงินอุดหนุน	
725	พยาบาลวิชาชีพ	ปจ./ชก.	1	-	0	0	1	1	-	-	-	0	0	0	0	0	0	เงินอุดหนุน	

ที่	ชื่อสายงาน	ระดับ ตำแหน่ง	จำนวน ทั้งหมด	จำนวนที่มีอยู่ปัจจุบัน			อัตราตำแหน่งที่คาดว่าจะต้อง ใช้ในวงระยะเวลา 3 ปีข้างหน้า			อัตรากำลังคน เพิ่ม/ลด			ภาระค่าใช้จ่าย ที่เพิ่มขึ้น			ค่าใช้จ่ายรวม			หมายเหตุ
				จำนวน (คน)	เงินเดือน	เงินประจำ ตำแหน่ง	2567	2568	2569	2567	2568	2569	2567	2568	2569	2567	2568	2569	
726	แพทย์แผนไทย	ปก./ชก.	1	-	0	0	0	1	1	-	-	-	0	0	0	0	0	0	เงินอุดหนุน
727	เจ้าพนักงานธุรการ	ปง./ชง.	1	-	0	0	0	1	1	-	-	-	0	0	0	0	0	0	เงินอุดหนุน
728	เจ้าพนักงานการเงินและบัญชี	ปง./ชง.	1	-	0	0	0	1	1	-	-	-	0	0	0	0	0	0	เงินอุดหนุน
729	เจ้าพนักงานเภสัชกรรม	ปง./ชง.	1	-	0	0	0	1	1	-	-	-	0	0	0	0	0	0	เงินอุดหนุน
730	เจ้าพนักงานทันตสาธารณสุข	ชง.	1	1	0	0	0	1	1	-	-	-	0	0	0	0	0	0	เงินอุดหนุน
รพ.สต.บางขุนทอง (เล็ก)																			
731	ผอ.รพ.สต. (นักวิชาการสาธารณสุข)	ชก.	1	-	0	0	0	1	1	-	-	-	0	0	0	0	0	0	เงินอุดหนุน
732	นักวิชาการสาธารณสุข	ชก.	1	1	0	0	0	1	1	-	-	-	0	0	0	0	0	0	เงินอุดหนุน
733	นักวิชาการสาธารณสุข	ปก./ชก.	1	-	0	0	0	1	1	-	-	-	0	0	0	0	0	0	เงินอุดหนุน
734	พยาบาลวิชาชีพ	ชก.	2	2	0	0	0	2	2	-	-	-	0	0	0	0	0	0	เงินอุดหนุน
735	แพทย์แผนไทย	ปก./ชก.	1	-	0	0	0	1	1	-	-	-	0	0	0	0	0	0	เงินอุดหนุน
736	เจ้าพนักงานการเงินและบัญชี	ปง./ชง.	1	-	0	0	0	1	1	-	-	-	0	0	0	0	0	0	เงินอุดหนุน
รพ.สต.ศาลาใหม่ (ใหญ่)																			
737	ผอ.รพ.สต. (นักวิชาการสาธารณสุข)	ชก.	1	1	0	0	0	1	1	-	-	-	0	0	0	0	0	0	เงินอุดหนุน
738	นักวิชาการสาธารณสุข	ชก.	1	1	0	0	0	1	1	-	-	-	0	0	0	0	0	0	เงินอุดหนุน
739	นักวิชาการสาธารณสุข	ปก.	1	1	0	0	0	1	1	-	-	-	0	0	0	0	0	0	เงินอุดหนุน
740	นักวิชาการสาธารณสุข	ปก./ชก.	4	-	0	0	0	4	4	-	-	-	0	0	0	0	0	0	เงินอุดหนุน
741	พยาบาลวิชาชีพ	ชก.	3	3	0	0	0	3	3	-	-	-	0	0	0	0	0	0	เงินอุดหนุน
742	แพทย์แผนไทย	ปก./ชก.	1	-	0	0	0	1	1	-	-	-	0	0	0	0	0	0	เงินอุดหนุน
743	เจ้าพนักงานธุรการ	ปง./ชง.	1	-	0	0	0	1	1	-	-	-	0	0	0	0	0	0	เงินอุดหนุน
744	เจ้าพนักงานการเงินและบัญชี	ปง./ชง.	1	-	0	0	0	1	1	-	-	-	0	0	0	0	0	0	เงินอุดหนุน
745	เจ้าพนักงานทันตสาธารณสุข	ชง.	1	1	0	0	0	1	1	-	-	-	0	0	0	0	0	0	เงินอุดหนุน
รพ.สต.บ้านสุโขทัย (กลาง)																			
746	ผอ.รพ.สต. (พยาบาลวิชาชีพ)	ชก.	1	-	0	0	0	1	1	-	-	-	0	0	0	0	0	0	เงินอุดหนุน
747	นักวิชาการสาธารณสุข	ปก./ชก.	1	-	0	0	0	1	1	-	-	-	0	0	0	0	0	0	เงินอุดหนุน
748	พยาบาลวิชาชีพ	ชก.	5	5	0	0	0	5	5	-	-	-	0	0	0	0	0	0	เงินอุดหนุน
749	แพทย์แผนไทย	ปก./ชก.	1	-	0	0	0	1	1	-	-	-	0	0	0	0	0	0	เงินอุดหนุน
750	เจ้าพนักงานธุรการ	ปง./ชง.	1	-	0	0	0	1	1	-	-	-	0	0	0	0	0	0	เงินอุดหนุน
751	เจ้าพนักงานการเงินและบัญชี	ปง./ชง.	1	-	0	0	0	1	1	-	-	-	0	0	0	0	0	0	เงินอุดหนุน

ที่	ชื่อสายงาน	ระดับตำแหน่ง	จำนวนทั้งหมด	จำนวนที่มีอยู่ปัจจุบัน			อัตราตำแหน่งที่คาดว่าจะต้อง ใช้ในวงระยะเวลา 3 ปีข้างหน้า			อัตรากำลังคน เพิ่ม/ลด			ภาระค่าใช้จ่าย ที่เพิ่มขึ้น			ค่าใช้จ่ายรวม			หมายเหตุ
				จำนวน (คน)	เงินเดือน	เงินประจำ ตำแหน่ง	2567	2568	2569	2567	2568	2569	2567	2568	2569	2567	2568	2569	
752	เจ้าพนักงานเภสัชกรรม	ปง./ชง.	1	-	0	0	1	1	-	-	-	0	0	0	0	0	0	เงินอุดหนุน	
753	เจ้าพนักงานทันตสาธารณสุข	ปง./ชง.	1	-	0	0	1	1	-	-	-	0	0	0	0	0	0	เงินอุดหนุน	
รพ.สต.บ้านใหม่ (กลาง)																			
754	ผอ.รพ.สต. (พยาบาลวิชาชีพ)	ชก.	1	-	0	0	1	1	-	-	-	0	0	0	0	0	0	เงินอุดหนุน	
755	นักวิชาการสาธารณสุข	ปก./ชก.	3	-	0	0	3	3	-	-	-	0	0	0	0	0	0	เงินอุดหนุน	
756	พยาบาลวิชาชีพ	ชก.	3	3	0	0	3	3	-	-	-	0	0	0	0	0	0	เงินอุดหนุน	
757	แพทย์แผนไทย	ปก.	1	1	0	0	1	1	-	-	-	0	0	0	0	0	0	เงินอุดหนุน	
758	เจ้าพนักงานธุรการ	ปง./ชง.	1	-	0	0	1	1	-	-	-	0	0	0	0	0	0	เงินอุดหนุน	
759	เจ้าพนักงานการเงินและบัญชี	ปง./ชง.	1	-	0	0	1	1	-	-	-	0	0	0	0	0	0	เงินอุดหนุน	
760	เจ้าพนักงานเภสัชกรรม	ปง./ชง.	1	-	0	0	1	1	-	-	-	0	0	0	0	0	0	เงินอุดหนุน	
761	เจ้าพนักงานทันตสาธารณสุข	ปง./ชง.	1	-	0	0	1	1	-	-	-	0	0	0	0	0	0	เงินอุดหนุน	
รพ.สต.บ้านโตะเต็ง (ใหญ่)																			
762	ผอ.รพ.สต. (นักวิชาการสาธารณสุข)	ชก.	1	1	0	0	1	1	-	-	-	0	0	0	0	0	0	เงินอุดหนุน	
763	นักวิชาการสาธารณสุข	ชก.	3	3	0	0	3	3	-	-	-	0	0	0	0	0	0	เงินอุดหนุน	
764	นักวิชาการสาธารณสุข	ปก./ชก.	4	-	0	0	4	4	-	-	-	0	0	0	0	0	0	เงินอุดหนุน	
765	พยาบาลวิชาชีพ	ชก.	2	2	0	0	2	2	-	-	-	0	0	0	0	0	0	เงินอุดหนุน	
766	พยาบาลวิชาชีพ	ปก./ชก.	1	-	0	0	1	1	-	-	-	0	0	0	0	0	0	เงินอุดหนุน	
767	แพทย์แผนไทย	ชก.	1	1	0	0	1	1	-	-	-	0	0	0	0	0	0	เงินอุดหนุน	
768	เจ้าพนักงานธุรการ	ปง./ชง.	1	-	0	0	1	1	-	-	-	0	0	0	0	0	0	เงินอุดหนุน	
769	เจ้าพนักงานการเงินและบัญชี	ปง./ชง.	1	-	0	0	1	1	-	-	-	0	0	0	0	0	0	เงินอุดหนุน	
รพ.สต.ริโก้ (กลาง)																			
770	ผอ.รพ.สต. (นักวิชาการสาธารณสุข)	ชก.	1	-	0	0	1	1	-	-	-	0	0	0	0	0	0	เงินอุดหนุน	
771	นักวิชาการสาธารณสุข	ชก.	1	1	0	0	1	1	-	-	-	0	0	0	0	0	0	เงินอุดหนุน	
772	นักวิชาการสาธารณสุข	ปก./ชก.	2	-	0	0	2	2	-	-	-	0	0	0	0	0	0	เงินอุดหนุน	
773	พยาบาลวิชาชีพ	ชก.	2	2	0	0	2	2	-	-	-	0	0	0	0	0	0	เงินอุดหนุน	
774	พยาบาลวิชาชีพ	ปก./ชก.	1	-	0	0	1	1	-	-	-	0	0	0	0	0	0	เงินอุดหนุน	
775	แพทย์แผนไทย	ปก./ชก.	1	-	0	0	1	1	-	-	-	0	0	0	0	0	0	เงินอุดหนุน	
776	เจ้าพนักงานธุรการ	ปง./ชง.	1	-	0	0	1	1	-	-	-	0	0	0	0	0	0	เงินอุดหนุน	
777	เจ้าพนักงานการเงินและบัญชี	ปง./ชง.	1	-	0	0	1	1	-	-	-	0	0	0	0	0	0	เงินอุดหนุน	

ที่	ชื่อสายงาน	ระดับตำแหน่ง	จำนวนทั้งหมด	จำนวนที่มีอยู่ปัจจุบัน			อัตราตำแหน่งที่คาดว่าจะต้อง ใช้ในวงระยะ 3 ปีข้างหน้า			อัตรากำลังคน เพิ่ม/ลด			ภาระค่าใช้จ่าย ที่เพิ่มขึ้น			ค่าใช้จ่ายรวม			หมายเหตุ
				จำนวน (คน)	เงินเดือน	เงินประจำ ตำแหน่ง	2567	2568	2569	2567	2568	2569	2567	2568	2569	2567	2568	2569	
778	เจ้าพนักงานสาธารณสุข	ปจ./ชง.	1	-	0	0	1	1	-	-	-	0	0	0	0	0	0	เงินอุดหนุน	
779	เจ้าพนักงานทันตสาธารณสุข	ปจ./ชง.	1	-	0	0	1	1	-	-	-	0	0	0	0	0	0	เงินอุดหนุน	
รพ.สต.ภาวะ (กลาง)																			
780	ผอ.รพ.สต. (เจ้าพนักงานสาธารณสุข)	อส.	1	1	0	0	1	1	-	-	-	0	0	0	0	0	0	เงินอุดหนุน	
781	นักวิชาการสาธารณสุข	ชก.	1	1	0	0	1	1	-	-	-	0	0	0	0	0	0	เงินอุดหนุน	
782	นักวิชาการสาธารณสุข	ปจ./ชก.	2	-	0	0	2	2	-	-	-	0	0	0	0	0	0	เงินอุดหนุน	
783	พยาบาลวิชาชีพ	ชก.	1	1	0	0	1	1	-	-	-	0	0	0	0	0	0	เงินอุดหนุน	
784	พยาบาลวิชาชีพ	ปจ./ชก.	2	-	0	0	2	2	-	-	-	0	0	0	0	0	0	เงินอุดหนุน	
785	แพทย์แผนไทย	ปจ./ชก.	1	-	0	0	1	1	-	-	-	0	0	0	0	0	0	เงินอุดหนุน	
786	เจ้าพนักงานธุรการ	ปจ./ชง.	1	-	0	0	1	1	-	-	-	0	0	0	0	0	0	เงินอุดหนุน	
787	เจ้าพนักงานการเงินและบัญชี	ปจ./ชง.	1	-	0	0	1	1	-	-	-	0	0	0	0	0	0	เงินอุดหนุน	
788	เจ้าพนักงานเภสัชกรรม	ปจ./ชง.	1	-	0	0	1	1	-	-	-	0	0	0	0	0	0	เงินอุดหนุน	
789	เจ้าพนักงานทันตสาธารณสุข	ปจ./ชง.	1	-	0	0	1	1	-	-	-	0	0	0	0	0	0	เงินอุดหนุน	
รพ.สต.บ้านกล้วยี (กลาง)																			
790	ผอ.รพ.สต. (นักวิชาการสาธารณสุข)	ชก.	1	1	0	0	1	1	-	-	-	0	0	0	0	0	0	เงินอุดหนุน	
791	นักวิชาการสาธารณสุข	ชก.	1	1	0	0	1	1	-	-	-	0	0	0	0	0	0	เงินอุดหนุน	
792	นักวิชาการสาธารณสุข	ปจ./ชก.	4	-	0	0	4	4	-	-	-	0	0	0	0	0	0	เงินอุดหนุน	
793	พยาบาลวิชาชีพ	ชก.	1	1	0	0	1	1	-	-	-	0	0	0	0	0	0	เงินอุดหนุน	
794	พยาบาลวิชาชีพ	ปจ./ชก.	2	-	0	0	2	2	-	-	-	0	0	0	0	0	0	เงินอุดหนุน	
795	แพทย์แผนไทย	ปจ./ชก.	1	-	0	0	1	1	-	-	-	0	0	0	0	0	0	เงินอุดหนุน	
796	เจ้าพนักงานธุรการ	ปจ./ชง.	1	-	0	0	1	1	-	-	-	0	0	0	0	0	0	เงินอุดหนุน	
797	เจ้าพนักงานการเงินและบัญชี	ปจ./ชง.	1	-	0	0	1	1	-	-	-	0	0	0	0	0	0	เงินอุดหนุน	
รพ.สต.สากอ (กลาง)																			
798	ผอ.รพ.สต. (นักวิชาการสาธารณสุข)	ชก.	1	1	0	0	1	1	-	-	-	0	0	0	0	0	0	เงินอุดหนุน	
799	นักวิชาการสาธารณสุข	ชก.	1	1	0	0	1	1	-	-	-	0	0	0	0	0	0	เงินอุดหนุน	
800	นักวิชาการสาธารณสุข	ปจ./ชก.	2	-	0	0	2	2	-	-	-	0	0	0	0	0	0	เงินอุดหนุน	
801	พยาบาลวิชาชีพ	ชก.	2	2	0	0	2	2	-	-	-	0	0	0	0	0	0	เงินอุดหนุน	
802	พยาบาลวิชาชีพ	ปจ./ชก.	1	-	0	0	1	1	-	-	-	0	0	0	0	0	0	เงินอุดหนุน	
803	แพทย์แผนไทย	ปจ./ชก.	1	-	0	0	1	1	-	-	-	0	0	0	0	0	0	เงินอุดหนุน	

ที่	ชื่อสายงาน	ระดับตำแหน่ง	จำนวนทั้งหมด	จำนวนที่มีอยู่ปัจจุบัน			อัตราตำแหน่งที่คาดว่าจะต้อง ใช้ในวงระยะเวลา 3 ปีข้างหน้า			อัตรากำลังคน เพิ่ม/ลด			ภาระค่าใช้จ่าย ที่เพิ่มขึ้น			ค่าใช้จ่ายรวม			หมายเหตุ
				จำนวน (คน)	เงินเดือน	เงินประจำ ตำแหน่ง	2567	2568	2569	2567	2568	2569	2567	2568	2569	2567	2568	2569	
804	เจ้าพนักงานธุรการ	ปง./ชง.	1	-	0	0	0	1	1	-	-	-	0	0	0	0	0	0	เงินอุดหนุน
805	เจ้าพนักงานการเงินและบัญชี	ปง./ชง.	1	-	0	0	0	1	1	-	-	-	0	0	0	0	0	0	เงินอุดหนุน
806	เจ้าพนักงานสาธารณสุข	ปง./ชง.	1	-	0	0	0	1	1	-	-	-	0	0	0	0	0	0	เงินอุดหนุน
807	เจ้าพนักงานทันตสาธารณสุข	ปง./ชง.	1	-	0	0	0	1	1	-	-	-	0	0	0	0	0	0	เงินอุดหนุน
	รพ.สต.บ้านไม้ฝาด (กลาง)																		
808	ผอ.รพ.สต. (นักวิชาการสาธารณสุข)	ชก.	1	1	0	0	0	1	1	-	-	-	0	0	0	0	0	0	เงินอุดหนุน
809	นักวิชาการสาธารณสุข	ปก./ชก.	3	-	0	0	0	3	3	-	-	-	0	0	0	0	0	0	เงินอุดหนุน
810	พยาบาลวิชาชีพ	ชก.	4	4	0	0	0	4	4	-	-	-	0	0	0	0	0	0	เงินอุดหนุน
811	แพทย์แผนไทย	ปก./ชก.	1	-	0	0	0	1	1	-	-	-	0	0	0	0	0	0	เงินอุดหนุน
812	เจ้าพนักงานธุรการ	ปง./ชง.	1	-	0	0	0	1	1	-	-	-	0	0	0	0	0	0	เงินอุดหนุน
813	เจ้าพนักงานการเงินและบัญชี	ปง./ชง.	1	-	0	0	0	1	1	-	-	-	0	0	0	0	0	0	เงินอุดหนุน
814	เจ้าพนักงานทันตสาธารณสุข	ปง./ชง.	1	-	0	0	0	1	1	-	-	-	0	0	0	0	0	0	เงินอุดหนุน
	รพ.สต.บ้านสามแยก (กลาง)																		
815	ผอ.รพ.สต. (พยาบาลวิชาชีพ)	ชก.	1	1	0	0	0	1	1	-	-	-	0	0	0	0	0	0	เงินอุดหนุน
816	นักวิชาการสาธารณสุข	ปก./ชก.	3	-	0	0	0	3	3	-	-	-	0	0	0	0	0	0	เงินอุดหนุน
817	พยาบาลวิชาชีพ	ชก.	1	1	0	0	0	1	1	-	-	-	0	0	0	0	0	0	เงินอุดหนุน
818	พยาบาลวิชาชีพ	ปก./ชก.	2	-	0	0	0	2	2	-	-	-	0	0	0	0	0	0	เงินอุดหนุน
819	แพทย์แผนไทย	ปก./ชก.	1	-	0	0	0	1	1	-	-	-	0	0	0	0	0	0	เงินอุดหนุน
820	เจ้าพนักงานธุรการ	ปง./ชง.	1	-	0	0	0	1	1	-	-	-	0	0	0	0	0	0	เงินอุดหนุน
821	เจ้าพนักงานการเงินและบัญชี	ปง./ชง.	1	-	0	0	0	1	1	-	-	-	0	0	0	0	0	0	เงินอุดหนุน
822	เจ้าพนักงานเภสัชกรรม	ปง./ชง.	1	-	0	0	0	1	1	-	-	-	0	0	0	0	0	0	เงินอุดหนุน
823	เจ้าพนักงานทันตสาธารณสุข	ปง./ชง.	1	-	0	0	0	1	1	-	-	-	0	0	0	0	0	0	เงินอุดหนุน
	รพ.สต.บ้านตอแล (กลาง)																		
824	ผอ.รพ.สต. (นักวิชาการสาธารณสุข)	ชก.	1	1	0	0	0	1	1	-	-	-	0	0	0	0	0	0	เงินอุดหนุน
825	นักวิชาการสาธารณสุข	ชก.	2	2	0	0	0	2	2	-	-	-	0	0	0	0	0	0	เงินอุดหนุน
826	นักวิชาการสาธารณสุข	ปก./ชก.	2	-	0	0	0	2	2	-	-	-	0	0	0	0	0	0	เงินอุดหนุน
827	พยาบาลวิชาชีพ	ชก.	2	2	0	0	0	2	2	-	-	-	0	0	0	0	0	0	เงินอุดหนุน
828	พยาบาลวิชาชีพ	ปก./ชก.	1	-	0	0	0	1	1	-	-	-	0	0	0	0	0	0	เงินอุดหนุน
829	แพทย์แผนไทย	ปก./ชก.	1	-	0	0	0	1	1	-	-	-	0	0	0	0	0	0	เงินอุดหนุน

ที่	ชื่อสายงาน	ระดับตำแหน่ง	จำนวนทั้งหมด	จำนวนที่มีอยู่ปัจจุบัน			อัตราตำแหน่งที่คาดว่าจะต้อง ใช้ในวงระยะเวลา 3 ปีข้างหน้า			อัตรากำลังคน เพิ่ม/ลด			ภาระค่าใช้จ่าย ที่เพิ่มขึ้น			ค่าใช้จ่ายรวม			หมายเหตุ
				จำนวน (คน)	เงินเดือน	เงินประจำ ตำแหน่ง	2567	2568	2569	2567	2568	2569	2567	2568	2569	2567	2568	2569	
830	เจ้าพนักงานธุรการ	ปง./ชง.	1	-	0	0	0	1	1	-	-	-	0	0	0	0	0	0	เงินอุดหนุน
831	เจ้าพนักงานการเงินและบัญชี	ปง./ชง.	1	-	0	0	0	1	1	-	-	-	0	0	0	0	0	0	เงินอุดหนุน
832	เจ้าพนักงานทันตสาธารณสุข	ปง./ชง.	1	-	0	0	0	1	1	-	-	-	0	0	0	0	0	0	เงินอุดหนุน
	รพ.สต.บ้านยะหออ (กลาง)																		
833	ผอ.รพ.สต. (นักวิชาการสาธารณสุข)	ชก.	1	1	0	0	0	1	1	-	-	-	0	0	0	0	0	0	เงินอุดหนุน
834	นักวิชาการสาธารณสุข	ปก./ชก.	4	-	0	0	0	4	4	-	-	-	0	0	0	0	0	0	เงินอุดหนุน
835	พยาบาลวิชาชีพ	ชก.	1	1	0	0	0	1	1	-	-	-	0	0	0	0	0	0	เงินอุดหนุน
836	พยาบาลวิชาชีพ	ปก./ชก.	2	-	0	0	0	2	2	-	-	-	0	0	0	0	0	0	เงินอุดหนุน
837	แพทย์แผนไทย	ปก./ชก.	1	-	0	0	0	1	1	-	-	-	0	0	0	0	0	0	เงินอุดหนุน
838	เจ้าพนักงานธุรการ	ปง./ชง.	1	-	0	0	0	1	1	-	-	-	0	0	0	0	0	0	เงินอุดหนุน
839	เจ้าพนักงานการเงินและบัญชี	ปง./ชง.	1	-	0	0	0	1	1	-	-	-	0	0	0	0	0	0	เงินอุดหนุน
840	เจ้าพนักงานทันตสาธารณสุข	ปง./ชง.	1	-	0	0	0	1	1	-	-	-	0	0	0	0	0	0	เงินอุดหนุน
	รพ.สต.บ้านแม่มดง (เล็ก)																		
841	ผอ.รพ.สต. (นักวิชาการสาธารณสุข)	ชก.	1	1	0	0	0	1	1	-	-	-	0	0	0	0	0	0	เงินอุดหนุน
842	นักวิชาการสาธารณสุข	ชก.	1	1	0	0	0	1	1	-	-	-	0	0	0	0	0	0	เงินอุดหนุน
843	นักวิชาการสาธารณสุข	ปก./ชก.	1	-	0	0	0	1	1	-	-	-	0	0	0	0	0	0	เงินอุดหนุน
844	พยาบาลวิชาชีพ	ชก.	2	2	0	0	0	2	2	-	-	-	0	0	0	0	0	0	เงินอุดหนุน
845	แพทย์แผนไทย	ปก./ชก.	1	-	0	0	0	1	1	-	-	-	0	0	0	0	0	0	เงินอุดหนุน
846	เจ้าพนักงานการเงินและบัญชี	ปง./ชง.	1	-	0	0	0	1	1	-	-	-	0	0	0	0	0	0	เงินอุดหนุน
	รพ.สต.บ้านกรือซอ (กลาง)																		
847	ผอ.รพ.สต. (นักวิชาการสาธารณสุข)	ชก.	1	1	0	0	0	1	1	-	-	-	0	0	0	0	0	0	เงินอุดหนุน
848	นักวิชาการสาธารณสุข	ชก.	2	2	0	0	0	2	2	-	-	-	0	0	0	0	0	0	เงินอุดหนุน
849	นักวิชาการสาธารณสุข	ปก./ชก.	2	-	0	0	0	2	2	-	-	-	0	0	0	0	0	0	เงินอุดหนุน
850	พยาบาลวิชาชีพ	ชก.	2	2	0	0	0	2	2	-	-	-	0	0	0	0	0	0	เงินอุดหนุน
851	พยาบาลวิชาชีพ	ปก./ชก.	1	-	0	0	0	1	1	-	-	-	0	0	0	0	0	0	เงินอุดหนุน
852	แพทย์แผนไทย	ปก./ชก.	1	-	0	0	0	1	1	-	-	-	0	0	0	0	0	0	เงินอุดหนุน
853	เจ้าพนักงานธุรการ	ปง./ชง.	1	-	0	0	0	1	1	-	-	-	0	0	0	0	0	0	เงินอุดหนุน
854	เจ้าพนักงานการเงินและบัญชี	ปง./ชง.	1	-	0	0	0	1	1	-	-	-	0	0	0	0	0	0	เงินอุดหนุน
855	เจ้าพนักงานเภสัชกรรม	ปง./ชง.	1	-	0	0	0	1	1	-	-	-	0	0	0	0	0	0	เงินอุดหนุน

ที่	ชื่อสายงาน	ระดับ ตำแหน่ง	จำนวน ทั้งหมด	จำนวนที่มีอยู่ปัจจุบัน			อัตราตำแหน่งที่คาดว่าจะต้อง ใช้ในวงระยะเวลา 3 ปีข้างหน้า			อัตรากำลังคน เพิ่ม/ลด			ภาระค่าใช้จ่าย ที่เพิ่มขึ้น			ค่าใช้จ่ายรวม			หมายเหตุ	
				จำนวน (คน)	เงินเดือน	เงินประจำ ตำแหน่ง	2567	2568	2569	2567	2568	2569	2567	2568	2569	2567	2568	2569		
	รพ.สต.บ้านนุโระ (กลาง)																			
856	ผอ.รพ.สต. (พยาบาลวิชาชีพ)	ชก.	1	-	0	0	0	1	1	-	-	-	0	0	0	0	0	0	0	เงินอุดหนุน
857	นักวิชาการสาธารณสุข	ชก.	1	1	0	0	0	1	1	-	-	-	0	0	0	0	0	0	0	เงินอุดหนุน
858	นักวิชาการสาธารณสุข	ปก./ชก.	2	-	0	0	0	2	2	-	-	-	0	0	0	0	0	0	0	เงินอุดหนุน
859	พยาบาลวิชาชีพ	ชก.	2	2	0	0	0	2	2	-	-	-	0	0	0	0	0	0	0	เงินอุดหนุน
860	พยาบาลวิชาชีพ	ปก./ชก.	1	-	0	0	0	1	1	-	-	-	0	0	0	0	0	0	0	เงินอุดหนุน
861	แพทย์แผนไทย	ปก./ชก.	1	-	0	0	0	1	1	-	-	-	0	0	0	0	0	0	0	เงินอุดหนุน
862	เจ้าพนักงานธุรการ	ปง./ชง.	1	-	0	0	0	1	1	-	-	-	0	0	0	0	0	0	0	เงินอุดหนุน
863	เจ้าพนักงานการเงินและบัญชี	ปง./ชง.	1	-	0	0	0	1	1	-	-	-	0	0	0	0	0	0	0	เงินอุดหนุน
864	เจ้าพนักงานเภสัชกรรม	ปง./ชง.	1	-	0	0	0	1	1	-	-	-	0	0	0	0	0	0	0	เงินอุดหนุน
865	เจ้าพนักงานทันตสาธารณสุข	ปง./ชง.	1	-	0	0	0	1	1	-	-	-	0	0	0	0	0	0	0	เงินอุดหนุน
	รพ.สต.โละจูด (ใหญ่)																			
866	ผอ.รพ.สต. (พยาบาลวิชาชีพ)	ชก.	1	-	0	0	0	1	1	-	-	-	0	0	0	0	0	0	0	เงินอุดหนุน
867	นักวิชาการสาธารณสุข	ชก.	2	2	0	0	0	2	2	-	-	-	0	0	0	0	0	0	0	เงินอุดหนุน
868	นักวิชาการสาธารณสุข	ปก./ชก.	2	-	0	0	0	2	2	-	-	-	0	0	0	0	0	0	0	เงินอุดหนุน
869	พยาบาลวิชาชีพ	ชก.	4	4	0	0	0	4	4	-	-	-	0	0	0	0	0	0	0	เงินอุดหนุน
870	แพทย์แผนไทย	ปก./ชก.	1	-	0	0	0	1	1	-	-	-	0	0	0	0	0	0	0	เงินอุดหนุน
871	เจ้าพนักงานธุรการ	ปง./ชง.	1	-	0	0	0	1	1	-	-	-	0	0	0	0	0	0	0	เงินอุดหนุน
872	เจ้าพนักงานการเงินและบัญชี	ปง./ชง.	1	-	0	0	0	1	1	-	-	-	0	0	0	0	0	0	0	เงินอุดหนุน
873	เจ้าพนักงานเภสัชกรรม	ปง./ชง.	1	-	0	0	0	1	1	-	-	-	0	0	0	0	0	0	0	เงินอุดหนุน
874	เจ้าพนักงานทันตสาธารณสุข	ชง.	1	1	0	0	0	1	1	-	-	-	0	0	0	0	0	0	0	เงินอุดหนุน
	รพ.สต.บางซุด (กลาง)																			
875	ผอ.รพ.สต. (พยาบาลวิชาชีพ)	ชก.	1	-	0	0	0	1	1	-	-	-	0	0	0	0	0	0	0	เงินอุดหนุน
876	นักวิชาการสาธารณสุข	ชก.	1	1	0	0	0	1	1	-	-	-	0	0	0	0	0	0	0	เงินอุดหนุน
877	นักวิชาการสาธารณสุข	ปก./ชก.	2	-	0	0	0	2	2	-	-	-	0	0	0	0	0	0	0	เงินอุดหนุน
878	พยาบาลวิชาชีพ	ชก.	2	2	0	0	0	2	2	-	-	-	0	0	0	0	0	0	0	เงินอุดหนุน
879	พยาบาลวิชาชีพ	ปก./ชก.	1	-	0	0	0	1	1	-	-	-	0	0	0	0	0	0	0	เงินอุดหนุน
880	แพทย์แผนไทย	ปก./ชก.	1	-	0	0	0	1	1	-	-	-	0	0	0	0	0	0	0	เงินอุดหนุน
881	เจ้าพนักงานธุรการ	ปง./ชง.	1	-	0	0	0	1	1	-	-	-	0	0	0	0	0	0	0	เงินอุดหนุน

ที่	ชื่อสายงาน	ระดับตำแหน่ง	จำนวนทั้งหมด	จำนวนที่มีอยู่ปัจจุบัน			อัตราตำแหน่งที่คาดว่าจะต้องใช้ในช่วงระยะ 3 ปีข้างหน้า			อัตรากำลังคน			ภาระค่าใช้จ่ายที่เพิ่มขึ้น			ค่าใช้จ่ายรวม			หมายเหตุ
				จำนวน(คน)	เงินเดือน	เงินประจำตำแหน่ง	2567	2568	2569	เพิ่ม/ลด			2567	2568	2569	2567	2568	2569	
										2567	2568	2569							
882	เจ้าพนักงานการเงินและบัญชี	ปจ./ชง.	1	-	0	0	1	1	-	-	-	0	0	0	0	0	0	0	เงินอุดหนุน
883	เจ้าพนักงานเภสัชกรรม	ปจ./ชง.	1	-	0	0	1	1	-	-	-	0	0	0	0	0	0	0	เงินอุดหนุน
884	เจ้าพนักงานทันตสาธารณสุข	ปจ./ชง.	1	-	0	0	1	1	-	-	-	0	0	0	0	0	0	0	เงินอุดหนุน
	รพ.สต.บ้านตำเสา (กลาง)																		
885	ผอ.รพ.สต. (นักวิชาการสาธารณสุข)	ชก.	1	1	0	0	1	1	-	-	-	0	0	0	0	0	0	0	เงินอุดหนุน
886	นักวิชาการสาธารณสุข	ชก.	1	1	0	0	1	1	-	-	-	0	0	0	0	0	0	0	เงินอุดหนุน
887	นักวิชาการสาธารณสุข	ปจ./ชก.	2	-	0	0	2	2	-	-	-	0	0	0	0	0	0	0	เงินอุดหนุน
888	พยาบาลวิชาชีพ	ชก.	2	2	0	0	2	2	-	-	-	0	0	0	0	0	0	0	เงินอุดหนุน
889	พยาบาลวิชาชีพ	ปจ./ชก.	1	-	0	0	1	1	-	-	-	0	0	0	0	0	0	0	เงินอุดหนุน
890	แพทย์แผนไทย	ปจ./ชก.	1	-	0	0	1	1	-	-	-	0	0	0	0	0	0	0	เงินอุดหนุน
891	เจ้าพนักงานธุรการ	ปจ./ชง.	1	-	0	0	1	1	-	-	-	0	0	0	0	0	0	0	เงินอุดหนุน
892	เจ้าพนักงานการเงินและบัญชี	ปจ./ชง.	1	-	0	0	1	1	-	-	-	0	0	0	0	0	0	0	เงินอุดหนุน
893	เจ้าพนักงานเภสัชกรรม	ปจ./ชง.	1	-	0	0	1	1	-	-	-	0	0	0	0	0	0	0	เงินอุดหนุน
894	เจ้าพนักงานทันตสาธารณสุข	ปจ./ชง.	1	-	0	0	1	1	-	-	-	0	0	0	0	0	0	0	เงินอุดหนุน
	รพ.สต.ผดุงมาตร (กลาง)																		
895	ผอ.รพ.สต. (นักวิชาการสาธารณสุข)	ชพ.	1	1	0	0	1	1	-	-	-	0	0	0	0	0	0	0	เงินอุดหนุน
896	นักวิชาการสาธารณสุข	ชก.	1	1	0	0	1	1	-	-	-	0	0	0	0	0	0	0	เงินอุดหนุน
897	นักวิชาการสาธารณสุข	ปจ./ชก.	1	-	0	0	1	1	-	-	-	0	0	0	0	0	0	0	เงินอุดหนุน
898	พยาบาลวิชาชีพ	ชก.	2	2	0	0	2	2	-	-	-	0	0	0	0	0	0	0	เงินอุดหนุน
899	พยาบาลวิชาชีพ	ปจ./ชก.	1	-	0	0	1	1	-	-	-	0	0	0	0	0	0	0	เงินอุดหนุน
900	แพทย์แผนไทย	ปจ./ชก.	1	-	0	0	1	1	-	-	-	0	0	0	0	0	0	0	เงินอุดหนุน
901	เจ้าพนักงานธุรการ	ปจ./ชง.	1	-	0	0	1	1	-	-	-	0	0	0	0	0	0	0	เงินอุดหนุน
902	เจ้าพนักงานการเงินและบัญชี	ปจ./ชง.	1	-	0	0	1	1	-	-	-	0	0	0	0	0	0	0	เงินอุดหนุน
903	เจ้าพนักงานสาธารณสุข	ปจ./ชง.	1	-	0	0	1	1	-	-	-	0	0	0	0	0	0	0	เงินอุดหนุน
904	เจ้าพนักงานเภสัชกรรม	ปจ./ชง.	1	-	0	0	1	1	-	-	-	0	0	0	0	0	0	0	เงินอุดหนุน
905	เจ้าพนักงานทันตสาธารณสุข	ชง.	1	1	0	0	1	1	-	-	-	0	0	0	0	0	0	0	เงินอุดหนุน
	รพ.สต.บ้านกานแย กาคะ (กลาง)																		
906	ผอ.รพ.สต. (นักวิชาการสาธารณสุข)	ชก.	1	1	0	0	1	1	-	-	-	0	0	0	0	0	0	0	เงินอุดหนุน
907	นักวิชาการสาธารณสุข	ชก.	2	2	0	0	2	2	-	-	-	0	0	0	0	0	0	0	เงินอุดหนุน

ที่	ชื่อสายงาน	ระดับ ตำแหน่ง	จำนวน ทั้งหมด	จำนวนที่มีอยู่ปัจจุบัน			อัตราตำแหน่งที่คาดว่าจะต้อง ใช้ในวงระยะเวลา 3 ปีข้างหน้า			อัตรากำลังคน เพิ่ม/ลด			ภาระค่าใช้จ่าย ที่เพิ่มขึ้น			ค่าใช้จ่ายรวม			หมายเหตุ
				จำนวน (คน)	เงินเดือน	เงินประจำ ตำแหน่ง	2567	2568	2569	2567	2568	2569	2567	2568	2569	2567	2568	2569	
908	นักวิชาการสาธารณสุข	ปก./ชก.	1	-	0	0	0	1	1	-	-	-	0	0	0	0	0	0	เงินอุดหนุน
909	พยาบาลวิชาชีพ	ชก.	2	2	0	0	0	2	2	-	-	-	0	0	0	0	0	0	เงินอุดหนุน
910	พยาบาลวิชาชีพ	ปก./ชก.	1	-	0	0	0	1	1	-	-	-	0	0	0	0	0	0	เงินอุดหนุน
911	แพทย์แผนไทย	ปก./ชก.	1	-	0	0	0	1	1	-	-	-	0	0	0	0	0	0	เงินอุดหนุน
912	เจ้าพนักงานธุรการ	ปง./ชง.	1	-	0	0	0	1	1	-	-	-	0	0	0	0	0	0	เงินอุดหนุน
913	เจ้าพนักงานการเงินและบัญชี	ปง./ชง.	1	-	0	0	0	1	1	-	-	-	0	0	0	0	0	0	เงินอุดหนุน
914	เจ้าพนักงานเภสัชกรรม	ปง./ชง.	1	-	0	0	0	1	1	-	-	-	0	0	0	0	0	0	เงินอุดหนุน
915	เจ้าพนักงานทันตสาธารณสุข	ปง./ชง.	1	-	0	0	0	1	1	-	-	-	0	0	0	0	0	0	เงินอุดหนุน
	รพ.สต.บ้านไอร์ซื่อเระ (กลาง)																		
916	ผอ.รพ.สต. (นักวิชาการสาธารณสุข)	ชก.	1	-	0	0	0	1	1	-	-	-	0	0	0	0	0	0	เงินอุดหนุน
917	นักวิชาการสาธารณสุข	ชก.	1	1	0	0	0	1	1	-	-	-	0	0	0	0	0	0	เงินอุดหนุน
918	นักวิชาการสาธารณสุข	ปก./ชก.	2	-	0	0	0	2	2	-	-	-	0	0	0	0	0	0	เงินอุดหนุน
919	พยาบาลวิชาชีพ	ชก.	2	2	0	0	0	2	2	-	-	-	0	0	0	0	0	0	เงินอุดหนุน
920	พยาบาลวิชาชีพ	ปก./ชก.	1	-	0	0	0	1	1	-	-	-	0	0	0	0	0	0	เงินอุดหนุน
921	แพทย์แผนไทย	ปก./ชก.	1	-	0	0	0	1	1	-	-	-	0	0	0	0	0	0	เงินอุดหนุน
922	เจ้าพนักงานธุรการ	ปง./ชง.	1	-	0	0	0	1	1	-	-	-	0	0	0	0	0	0	เงินอุดหนุน
923	เจ้าพนักงานการเงินและบัญชี	ปง./ชง.	1	-	0	0	0	1	1	-	-	-	0	0	0	0	0	0	เงินอุดหนุน
924	เจ้าพนักงานเภสัชกรรม	ปง./ชง.	1	-	0	0	0	1	1	-	-	-	0	0	0	0	0	0	เงินอุดหนุน
925	เจ้าพนักงานทันตสาธารณสุข	ปง./ชง.	1	-	0	0	0	1	1	-	-	-	0	0	0	0	0	0	เงินอุดหนุน
	รพ.สต.บ้านกุ่มง (กลาง)																		
926	ผอ.รพ.สต. (นักวิชาการสาธารณสุข)	ชก.	1	1	0	0	0	1	1	-	-	-	0	0	0	0	0	0	เงินอุดหนุน
927	นักวิชาการสาธารณสุข	ปก./ชก.	3	-	0	0	0	3	3	-	-	-	0	0	0	0	0	0	เงินอุดหนุน
928	พยาบาลวิชาชีพ	ชก.	2	2	0	0	0	2	2	-	-	-	0	0	0	0	0	0	เงินอุดหนุน
929	พยาบาลวิชาชีพ	ปก./ชก.	1	-	0	0	0	1	1	-	-	-	0	0	0	0	0	0	เงินอุดหนุน
930	แพทย์แผนไทย	ปก./ชก.	1	-	0	0	0	1	1	-	-	-	0	0	0	0	0	0	เงินอุดหนุน
931	เจ้าพนักงานธุรการ	ปง./ชง.	1	-	0	0	0	1	1	-	-	-	0	0	0	0	0	0	เงินอุดหนุน
932	เจ้าพนักงานการเงินและบัญชี	ปง./ชง.	1	-	0	0	0	1	1	-	-	-	0	0	0	0	0	0	เงินอุดหนุน
933	เจ้าพนักงานเภสัชกรรม	ปง./ชง.	1	-	0	0	0	1	1	-	-	-	0	0	0	0	0	0	เงินอุดหนุน
934	เจ้าพนักงานทันตสาธารณสุข	ปง./ชง.	1	-	0	0	0	1	1	-	-	-	0	0	0	0	0	0	เงินอุดหนุน

ที่	ชื่อสายงาน	ระดับ ตำแหน่ง	จำนวน ทั้งหมด	จำนวนที่มีอยู่ปัจจุบัน			อัตราตำแหน่งที่คาดว่าจะต้อง ใช้ในวงระยะเวลา 3 ปีข้างหน้า			อัตรากำลังคน เพิ่ม/ลด			ภาระค่าใช้จ่าย ที่เพิ่มขึ้น			ค่าใช้จ่ายรวม			หมายเหตุ	
				จำนวน (คน)	เงินเดือน	เงินประจำ ตำแหน่ง	2567	2568	2569	2567	2568	2569	2567	2568	2569	2567	2568	2569		
	รพ.สต. ร่มไทร (กลาง)																			
935	ผอ.รพ.สต. (พยาบาลวิชาชีพ)	ชก.	1	-	0	0	0	1	1	-	-	-	0	0	0	0	0	0	0	เงินอุดหนุน
936	นักวิชาการสาธารณสุข	ปก./ชก.	3	-	0	0	0	3	3	-	-	-	0	0	0	0	0	0	0	เงินอุดหนุน
937	พยาบาลวิชาชีพ	ชก.	1	1	0	0	0	1	1	-	-	-	0	0	0	0	0	0	0	เงินอุดหนุน
938	พยาบาลวิชาชีพ	ปก./ชก.	2	-	0	0	0	2	2	-	-	-	0	0	0	0	0	0	0	เงินอุดหนุน
939	แพทย์แผนไทย	ปก./ชก.	1	-	0	0	0	1	1	-	-	-	0	0	0	0	0	0	0	เงินอุดหนุน
940	เจ้าพนักงานธุรการ	ปจ./ชง.	1	-	0	0	0	1	1	-	-	-	0	0	0	0	0	0	0	เงินอุดหนุน
941	เจ้าพนักงานการเงินและบัญชี	ปจ./ชง.	1	-	0	0	0	1	1	-	-	-	0	0	0	0	0	0	0	เงินอุดหนุน
942	เจ้าพนักงานเภสัชกรรม	ปจ./ชง.	1	-	0	0	0	1	1	-	-	-	0	0	0	0	0	0	0	เงินอุดหนุน
943	เจ้าพนักงานทันตสาธารณสุข	ปจ./ชง.	1	-	0	0	0	1	1	-	-	-	0	0	0	0	0	0	0	เงินอุดหนุน
	รวม กองสาธารณสุข		1,181	552	9,557,940	254,400	696	1,181	1,181	-	+1	-	311,040	346,800	344,520	10,123,380	10,470,180	10,814,700		
	กองยุทธศาสตร์และงบประมาณ (07)																			
944	ผอ.กองยุทธศาสตร์และงบประมาณ (นักบริหารงานทั่วไป)	กลาง	1	1	588,120	134,400	1	1	1	-	-	-	19,920	20,400	20,640	742,440	762,840	783,480	(49,010)	
945	หน.ฝ่ายนโยบายและแผนงาน (นักบริหารงานทั่วไป)	ต้น	1	1	435,720	18,000	1	1	1	-	-	-	13,200	13,320	13,320	466,920	480,240	493,560	(36,310)	
946	หน.ฝ่ายงบประมาณ (นักบริหารงานทั่วไป)	ต้น	1	1	506,520	18,000	1	1	1	-	-	-	16,440	16,920	18,000	540,960	557,880	575,880	(42,210)	
947	หน.สถิติข้อมูลและสารสนเทศ (นักบริหารงานทั่วไป)	ต้น	1	1	442,320	18,000	1	1	1	-	-	-	13,200	13,440	14,160	473,520	486,960	501,120	(36,860)	
948	หน.ฝ่ายตรวจติดตามและประเมินผล (นักบริหารงานทั่วไป)	ต้น	1	1	490,800	18,000	1	1	1	-	-	-	15,720	16,440	16,920	524,520	540,960	557,880	(40,900)	
949	นักวิเคราะห์นโยบายและแผน	ปก.	1	1	190,080	0	1	1	1	-	-	-	9,120	8,280	7,080	199,200	207,480	214,560	(15,840)	
950	นักวิเคราะห์นโยบายและแผน	ชก.	1	1	468,960	0	1	1	1	-	-	-	14,160	15,480	16,080	483,120	498,600	514,680	(39,080)	
951	นักวิเคราะห์นโยบายและแผน	ปก.	1	1	180,720	0	1	1	1	-	-	-	9,360	9,120	8,280	190,080	199,200	207,480	(15,060)	
952	นักวิเคราะห์นโยบายและแผน	ปก.	1	1	180,720	0	1	1	1	-	-	-	9,360	9,120	8,280	190,080	199,200	207,480	(15,060)	
953	นักวิเคราะห์นโยบายและแผน	ปก.	1	1	185,040	0	1	1	1	-	-	-	9,600	8,640	7,560	194,640	203,280	210,840	(15,420)	
954	นักวิเคราะห์นโยบายและแผน	ปก.	1	1	203,280	0	1	1	1	-	-	-	7,560	7,560	7,680	210,840	218,400	226,080	(16,940)	
955	นักวิชาการคอมพิวเตอร์ (001)	ชก.	1	1	349,320	42,000	1	1	1	-	-	-	13,320	13,440	13,320	404,640	418,080	431,400	(29,110)	

ที่	ชื่อสายงาน	ระดับ ตำแหน่ง	จำนวน ทั้งหมด	จำนวนที่มีอยู่ปัจจุบัน			อัตราตำแหน่งที่คาดว่าจะต้อง ใช้ในช่วงระยะ 3 ปีข้างหน้า			อัตรากำลังคน เพิ่ม/ลด			ภาระค่าใช้จ่าย ที่เพิ่มขึ้น			ค่าใช้จ่ายรวม			หมายเหตุ
				จำนวน (คน)	เงินเดือน	เงินประจำ ตำแหน่ง	2567	2568	2569	2567	2568	2569	2567	2568	2569	2567	2568	2569	
956	นักวิชาการคอมพิวเตอร์ (002)	ปก.	1	1	214,560	0	1	1	1	-	-	-	7,680	7,680	7,680	222,240	229,920	237,600	(17,880)
957	นักประชาสัมพันธ์	ชก.	1	1	276,960	0	1	1	1	-	-	-	11,160	11,520	12,000	288,120	299,640	311,640	(23,080)
958	นักประชาสัมพันธ์	ปก.	1	1	190,080	0	1	1	1	-	-	-	9,120	8,280	7,080	199,200	207,480	214,560	(15,840)
959	เจ้าพนักงานธุรการ (003)	ชง.	1	1	381,120	0	1	1	1	-	-	-	12,360	12,960	13,440	393,480	406,440	419,880	(31,760)
960	เจ้าพนักงานธุรการ (004)	ปง./ชง.	1	-	297,900	0	1	1	1	-	-	-	9,720	9,720	9,720	307,620	317,340	327,060	ว่างเต็ม
961	เจ้าพนักงานธุรการ (005)	ชง.	1	1	483,000	0	1	1	1	-	-	-	15,600	16,080	16,680	498,600	514,680	531,360	(40,250)
962	เจ้าพนักงานประชาสัมพันธ์	ปง./ชง.	1	-	297,900	0	1	1	1	-	-	-	9,720	9,720	9,720	307,620	317,340	327,060	ว่างเต็ม
	พนักงานจ้าง																		
	พนักงานจ้างตามภารกิจ																		
963	ผู้ช่วยนักวิเคราะห์นโยบายและแผน	-	1	1	220,440	0	1	1	1	-	-	-	8,880	9,240	9,600	229,320	238,560	248,160	(18,370)
964	ผู้ช่วยนักจัดการงานทั่วไป	-	1	1	222,480	0	1	1	1	-	-	-	9,000	9,360	9,720	231,480	240,840	250,560	(18,540)
965	พนักงานขับรถยนต์	-	1	1	112,800	0	1	1	1	-	-	-	0	4,560	4,800	112,800	117,360	122,160	(9,400)
	รวม กองยุทธศาสตร์และงบประมาณ		22	20	6,918,840	248,400	22	22	22	-	-	-	244,200	251,280	251,760	7,411,440	7,662,720	7,914,480	
	กองการศึกษา ศาสนา และวัฒนธรรม (08)																		
966	ผอ.กองการศึกษา (นักบริหารงานการศึกษา)	กลาง	1	1	539,160	134,400	1	1	1	-	-	-	19,560	19,680	19,560	693,120	712,800	732,360	(44,930)
967	หน.ฝ่ายบริหารการศึกษา (นักบริหารงานการศึกษา)	ต้น	1	-	393,600	18,000	1	1	1	-	-	-	13,620	13,620	13,620	425,220	438,840	452,460	ว่างเต็ม
968	หน.ฝ่ายส่งเสริมการศึกษา ศาสนา และวัฒนธรรม (นักบริหารงานการศึกษา)	ต้น	1	1	483,120	18,000	1	1	1	-	-	-	15,480	16,080	16,680	516,600	532,680	549,360	(40,260)
969	นักวิชาการศึกษา	ชก.	1	1	227,400	0	1	1	1	-	-	-	10,920	11,160	11,040	238,320	249,480	260,520	(18,950)
970	นักวิชาการศึกษา	ปก.	1	1	218,400	0	1	1	1	-	-	-	7,680	7,680	7,680	226,080	233,760	241,440	(18,200)
971	นักวิชาการศึกษา	ชก.	1	1	288,120	0	1	1	1	-	-	-	11,520	12,000	12,120	299,640	311,640	323,760	(24,010)
972	นักวิชาการศึกษา	ปก.	1	1	262,560	0	1	1	1	-	-	-	8,640	8,880	9,000	271,200	280,080	289,080	(21,880)
973	นักสันทนการ	ปก./ชก.	1	-	355,320	0	1	1	1	-	-	-	12,000	12,000	12,000	367,320	379,320	391,320	ว่างเต็ม
974	เจ้าพนักงานธุรการ (008)	ชง.	1	1	168,840	0	1	1	1	-	-	-	7,320	9,000	9,120	176,160	185,160	194,280	(14,070)
975	เจ้าพนักงานธุรการ (009)	ปง.	1	1	138,120	0	1	1	1	-	-	-	5,400	6,120	6,000	143,520	149,640	155,640	(11,510)
	ลูกจ้างประจำ																		
976	นักวิชาการศึกษา	-	1	1	369,480	0	1	1	1	-	-	-	13,080	13,440	13,320	382,560	396,000	409,320	(30,790)

ที่	ชื่อสายงาน	ระดับตำแหน่ง	จำนวนทั้งหมด	จำนวนที่มีอยู่ปัจจุบัน			อัตราตำแหน่งที่คาดว่าจะต้อง ใช้ในช่วงระยะ 3 ปีข้างหน้า			อัตรากำลังคน เพิ่ม/ลด			ภาระค่าใช้จ่าย ที่เพิ่มขึ้น			ค่าใช้จ่ายรวม			หมายเหตุ
				จำนวน (คน)	เงินเดือน	เงินประจำ ตำแหน่ง	2567	2568	2569	2567	2568	2569	2567	2568	2569	2567	2568	2569	
	พนักงานจ้าง																		
	พนักงานจ้างตามภารกิจ																		
977	ผู้ช่วยนักจัดการงานทั่วไป	-	1	1	234,240	0	1	1	1	-	-	-	9,480	9,840	10,200	243,720	253,560	263,760	(19,520)
978	ครูอาสาพัฒนาการศึกษา	-	2	2	0	0	2	2	2	-	-	-	0	0	0	0	0	0	เงินอุดหนุน
	พนักงานจ้างทั่วไป																		
979	คณงานสนามกีฬา	-	3	3	0	0	3	3	3	-	-	-	0	0	0	0	0	0	เงินอุดหนุน
980	คณงานสนามกีฬา	-	5	-	540,000	0	5	5	5	-	-	-	0	0	0	540,000	540,000	540,000	ว่างเดิม
	รวม กองการศึกษา ศาสนา และวัฒนธรรม		22	15	4,218,360	170,400	22	22	22	-	-	-	134,700	139,500	140,340	4,523,460	4,662,960	4,803,300	
	กองพัสดุและทรัพย์สิน (21)																		
981	ผอ.กองพัสดุและทรัพย์สิน (นักบริหารงานการคลัง)	กลาง	1	1	529,560	134,400	1	1	1	-	-	-	19,440	19,560	19,560	683,400	702,960	722,520	(44,130)
982	หน.ฝ่ายจัดหาพัสดุ (นักบริหารงานการคลัง)	ต้น	1	-	393,600	18,000	1	1	1	-	-	-	13,620	13,620	13,620	425,220	438,840	452,460	ว่างเดิม
983	หน.ทะเบียนพัสดุและทรัพย์สิน (นักบริหารงานการคลัง)	ต้น	1	-	393,600	18,000	1	1	1	-	-	-	13,620	13,620	13,620	425,220	438,840	452,460	ว่างเดิม
984	นักวิชาการพัสดุ	ชก.	1	1	227,400	0	1	1	1	-	-	-	10,920	11,160	11,040	238,320	249,480	260,520	(18,950)
985	นักวิชาการพัสดุ (002-003)	ปก./ชก.	2	-	710,640	0	2	2	2	-	-	-	24,000	24,000	24,000	734,640	758,640	782,640	ว่างเดิม
986	เจ้าพนักงานธุรการ (010)	ชง.	1	1	381,120	0	1	1	1	-	-	-	12,360	12,960	13,440	393,480	406,440	419,880	(31,760)
987	เจ้าพนักงานพัสดุ	ปง.	1	1	140,400	0	1	1	1	-	-	-	6,240	6,120	6,000	146,640	152,760	158,760	(11,700)
988	เจ้าพนักงานพัสดุ	ปง.	1	1	146,640	0	1	1	1	-	-	-	6,120	6,000	6,360	152,760	158,760	165,120	(12,220)
989	เจ้าพนักงานพัสดุ	ชง.	1	1	506,520	0	1	1	1	-	-	-	16,440	16,920	18,000	522,960	539,880	557,880	(42,210)
990	เจ้าพนักงานพัสดุ	ปง.	1	1	140,400	0	1	1	1	-	-	-	6,240	6,120	6,000	146,640	152,760	158,760	(11,700)
991	เจ้าพนักงานพัสดุ	ปง./ชง.	1	-	297,900	0	1	1	1	-	-	-	9,720	19,440	19,440	307,620	327,060	346,500	ว่างเดิม
992	เจ้าพนักงานพัสดุ	ปง./ชง.	2	-	595,800	0	2	2	2	-	-	-	19,440	19,440	19,440	615,240	634,680	654,120	ว่างเดิม
	พนักงานจ้าง																		
	พนักงานจ้างตามภารกิจ																		
993	ผู้ช่วยนักวิชาการพัสดุ	-	1	1	180,000	0	1	1	1	-	-	-	7,200	7,560	7,800	187,200	194,760	202,560	(15,000)
994	ผู้ช่วยเจ้าพนักงานธุรการ	-	1	1	138,000	0	1	1	1	-	-	-	0	5,520	5,760	138,000	143,520	149,280	(11,500)
	รวม กองพัสดุและทรัพย์สิน		16	9	4,781,580	170,400	16	16	16	-	-	-	165,360	182,040	184,080	5,117,340	5,299,380	5,483,460	

ที่	ชื่อสายงาน	ระดับตำแหน่ง	จำนวนทั้งหมด	จำนวนที่มีอยู่ปัจจุบัน			อัตราตำแหน่งที่คาดว่าจะต้องใช้ในช่วงระยะ 3 ปีข้างหน้า			อัตรากำลังคนเพิ่ม/ลด			ภาระค่าใช้จ่ายที่เพิ่มขึ้น			ค่าใช้จ่ายรวม			หมายเหตุ
				จำนวน(คน)	เงินเดือน	เงินประจำตำแหน่ง	2567	2568	2569	2567	2568	2569	2567	2568	2569	2567	2568	2569	
กองการเจ้าหน้าที่ (29)																			
995	ผอ.กองการเจ้าหน้าที่ (นักบริหารงานทั่วไป)	กลาง	1	1	437,400	134,400	1	1	1	-	-	-	16,560	16,320	16,440	588,360	604,680	621,120	(36,450)
996	หน.ฝ่ายสรรหาและบรรจุแต่งตั้ง (นักบริหารงานทั่วไป)	ต้น	1	1	448,920	18,000	1	1	1	-	-	-	13,320	13,320	15,240	480,240	493,560	508,800	(37,410)
997	หน.ฝ่ายส่งเสริมและพัฒนาบุคลากร (นักบริหารงานทั่วไป)	ต้น	1	1	455,520	18,000	1	1	1	-	-	-	13,200	13,320	13,320	486,720	500,040	513,360	(39,960)
998	หน.ฝ่ายวินัยและส่งเสริมคุณธรรม (นักบริหารงานทั่วไป)	ต้น	1	1	393,600	18,000	1	1	1	-	-	-	13,620	13,440	14,160	425,220	438,660	452,820	(37,960)
999	นักจัดการงานทั่วไป (007)	ปก.	1	1	222,240	0	1	1	1	-	-	-	7,680	7,680	7,680	229,920	237,600	245,280	(18,520)
1000	นักทรัพยากรบุคคล (001)	ชก.	1	1	276,960	0	1	1	1	-	-	-	11,160	11,520	12,000	288,120	299,640	311,640	(23,080)
1001	นักทรัพยากรบุคคล (002)	ชก.	1	1	522,960	0	1	1	1	-	-	-	16,920	18,000	18,000	539,880	557,880	575,880	(43,580)
1002	นักทรัพยากรบุคคล (003)	ปก.	1	1	185,040	0	1	1	1	-	-	-	9,600	8,640	7,560	194,640	203,280	210,840	(15,420)
1003	นักทรัพยากรบุคคล (004)	ปก.	1	1	185,040	0	1	1	1	-	-	-	9,600	8,640	7,560	194,640	203,280	210,840	(15,420)
1004	นักทรัพยากรบุคคล (005)	ปก.	1	1	185,040	0	1	1	1	-	-	-	9,600	8,640	7,560	194,640	203,280	210,840	(15,420)
1005	นักทรัพยากรบุคคล (006-007)	ปก./ชก.	2	-	710,640	0	2	2	2	-	-	-	24,000	24,000	24,000	734,640	758,640	782,640	ว่างเดิม
1006	นักทรัพยากรบุคคล (008)	ปก.	1	1	190,080	0	1	1	1	-	-	-	9,120	8,280	7,080	199,200	207,480	214,560	(15,840)
1007	นิติกร (003)	ชก.	1	1	448,920	0	1	1	1	-	-	-	13,320	13,320	15,240	462,240	475,560	490,800	(37,410)
1008	นิติกร (004)	ปก.	1	1	226,080	0	1	1	1	-	-	-	7,680	7,680	7,800	233,760	241,440	249,240	(18,840)
1009	เจ้าพนักงานธุรการ (012)	ปง.	1	1	140,400	0	1	1	1	-	-	-	6,240	6,120	6,000	146,640	152,760	158,760	(11,700)
1010	เจ้าพนักงานธุรการ (013)	ชง.	1	1	318,960	0	1	1	1	-	-	-	10,920	11,280	10,920	329,880	341,160	352,080	(26,580)
1011	เจ้าพนักงานธุรการ (021)	ปง.	1	1	149,640	0	1	1	1	-	-	-	9,720	6,000	6,360	159,360	165,360	171,720	(12,470)
รวม กองการเจ้าหน้าที่			18	16	5,497,440	188,400	18	18	18	-	-	-	202,260	196,200	196,920	5,888,100	6,084,300	6,281,220	
หน่วยตรวจสอบภายใน(12)																			
1012	นักวิชาการตรวจสอบภายใน	ชก.	1	1	288,120	0	1	1	1	-	-	-	11,520	12,000	12,120	299,640	311,640	323,760	(24,010)
1013	นักวิชาการตรวจสอบภายใน	ปก./ชก.	1	-	355,320	0	1	1	1	-	-	-	12,000	12,000	12,000	367,320	379,320	391,320	ว่างเดิม
รวม หน่วยตรวจสอบภายใน			2	1	643,440	0	2	2	2	-	-	-	23,520	24,000	24,120	666,960	690,960	715,080	

ที่	ชื่อสายงาน	ระดับตำแหน่ง	จำนวนทั้งหมด	จำนวนที่มีอยู่ปัจจุบัน			อัตราตำแหน่งที่คาดว่าจะต้อง			อัตรากำลังคน			ภาระค่าใช้จ่าย			ค่าใช้จ่ายรวม			หมายเหตุ
				จำนวน (คน)	เงินเดือน	เงินประจำตำแหน่ง	ใช้ในช่วงระยะ 3 ปีข้างหน้า			เพิ่ม/ลด			ที่เพิ่มขึ้น			2567	2568	2569	
							2567	2568	2569	2567	2568	2569	2567	2568	2569				
	รวมทั้งสิ้น		1,410	729	72,316,320	2,436,000	926	1,410	1,407	-	+1/-1	-3	2,379,228	2,517,288	2,556,048	77,131,548	79,619,148	82,145,508	
	ประมาณการประโยชน์ตอบแทนอื่น 15%															11,569,732	11,942,872	12,321,826	
	รวมเป็นค่าใช้จ่ายบุคคลทั้งสิ้น															88,701,280	91,562,020	94,467,334	
	คิดเป็นร้อยละ 40 ของงบประมาณรายจ่ายประจำปี															23.09	11.71	11.51	

งบประมาณรายจ่าย ตามข้อบัญญัติ ประจำปี 384,148,100 **781,795,100** 820,884,855

			แผนเดิม	กรอบตำแหน่ง	ที่มีคนครอง		ภาระคชจ.ที่เพิ่มขึ้น		
รวมเงินเดือน									
ข้าราชการ อบจ.	55,261,920		163	163	111	59,635,860	61,588,260	63,559,500	
ลูกจ้างประจำ	2,803,080		8	7	7	2,906,208	2,988,888	3,073,128	
พนักงานจ้าง	12,985,320		95	95	76	14,589,480	15,042,000	15,512,880	
รวม	71,050,320		266	265	194	77,131,548	79,619,148	82,145,508	
ข้าราชการ อบจ. (รพ.สต.)			1,144	1,145	535				
รวมทั้งสิ้น			1,410	1,410	729				ข้อมูล ณ 2 ธ.ค. 67

หมายเหตุ :

- 1) งบประมาณรายจ่ายประจำปี 2567 ใช้จากข้อบัญญัติงบประมาณรายจ่าย ประจำปีงบประมาณ พ.ศ. 2567 (384,148,100)
งบประมาณรายจ่ายประจำปี 2568 ใช้จากข้อบัญญัติงบประมาณรายจ่าย ประจำปีงบประมาณ พ.ศ. 2568 จำนวน 781,795,100 บาท
 - ฐานการคำนวณงบประมาณรายจ่ายประจำปี พ.ศ. 2569 ให้ประมาณการเพิ่มขึ้นไม่เกินร้อยละ 5 ของงบประมาณรายจ่ายประจำปี 2568
งบประมาณรายจ่ายประจำปี 2569 จำนวน 820,884,855 บาท = (781,795,100 × 5%) + 781,795,100
- 2) ข้าราชการถ่ายโอน ลูกจ้างประจำถ่ายโอน รวมถึงข้าราชการครูหรือพนักงานครู บุคลากรทางการศึกษา ลูกจ้างประจำ และพนักงานจ้าง ที่ได้รับเงินอุดหนุนที่จ่ายเป็นเงินเดือน ค่าจ้าง ค่าตอบแทน ให้ระบุข้อมูลกรอบตำแหน่งและจำนวนผู้ดำรงตำแหน่งไว้ในแผนอัตรากำลัง แต่ไม่ต้องนำมาคิดรวมเป็นภาระค่าใช้จ่ายด้านการบริหารงานบุคคล ตามมาตรา 35 แห่ง พ.ร.บ.ระเบียบบริหารงานบุคคลส่วนท้องถิ่น พ.ศ. 2542
- 3) ให้บันทึกข้อมูลเรียงตามลำดับรหัสส่วนราชการ
- 4) ข้อมูลใน **ช่องเงินเดือน (1)** ต้องมีจำนวนตรงกับข้อมูลในช่องเงินเดือน ของข้อ 11 บัญชีแสดงจัดคนลงสู่ตำแหน่งและการกำหนดเลขที่ตำแหน่งในส่วนราชการ
- 5) ข้อมูลใน **ช่องเงินประจำตำแหน่ง (2)** ต้องมีจำนวนตรงกับข้อมูลในช่องเงินประจำตำแหน่ง ของข้อ 11 บัญชีแสดงจัดคนลงสู่ตำแหน่งและการกำหนดเลขที่ตำแหน่งในส่วนราชการ

๕. แผนภูมิโครงสร้างการแบ่งส่วนราชการตามแผนอัตรากำลัง ๓ ปี

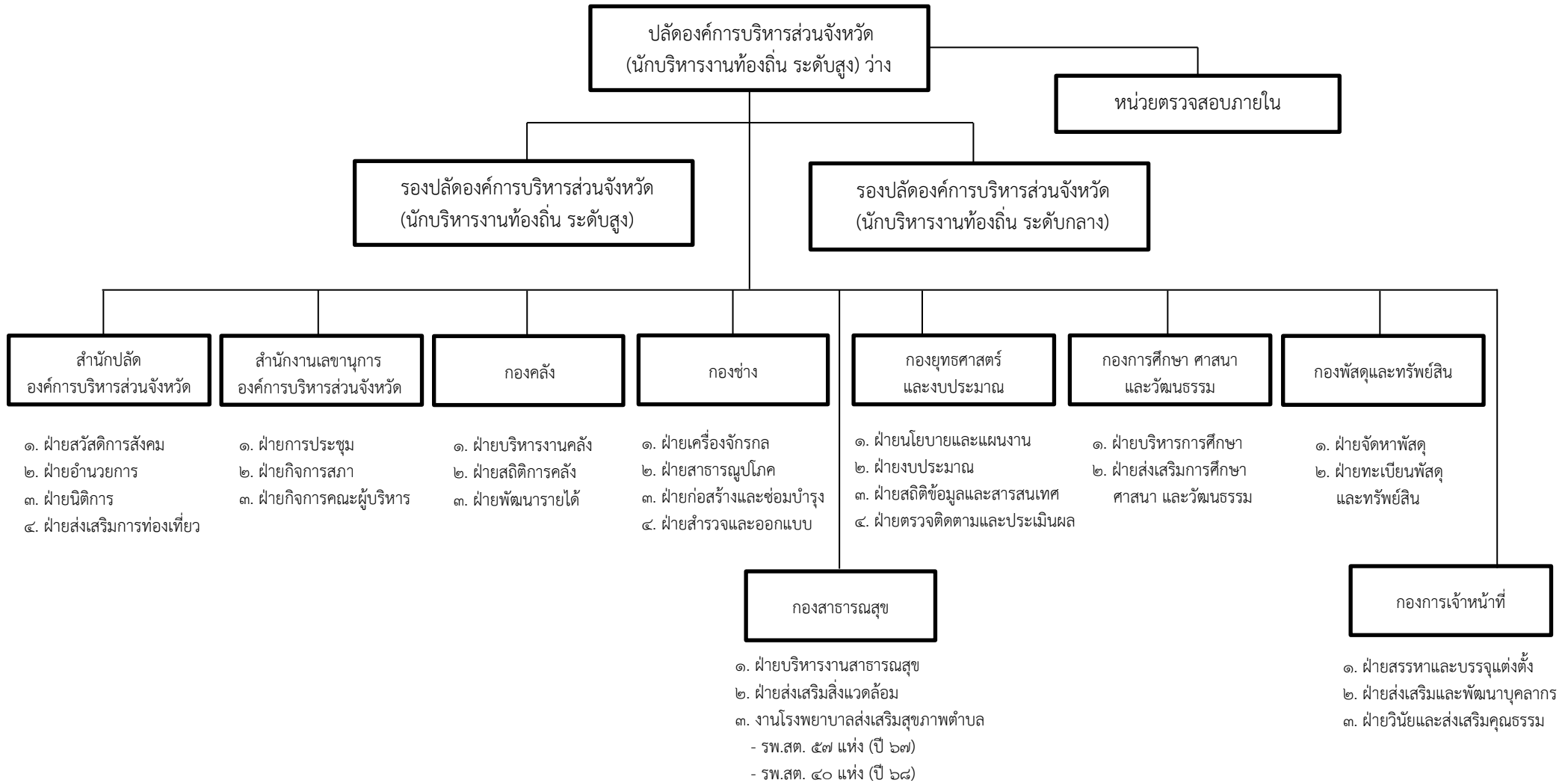

โครงสร้างสำนักปลัดองค์การบริหารส่วนจังหวัด

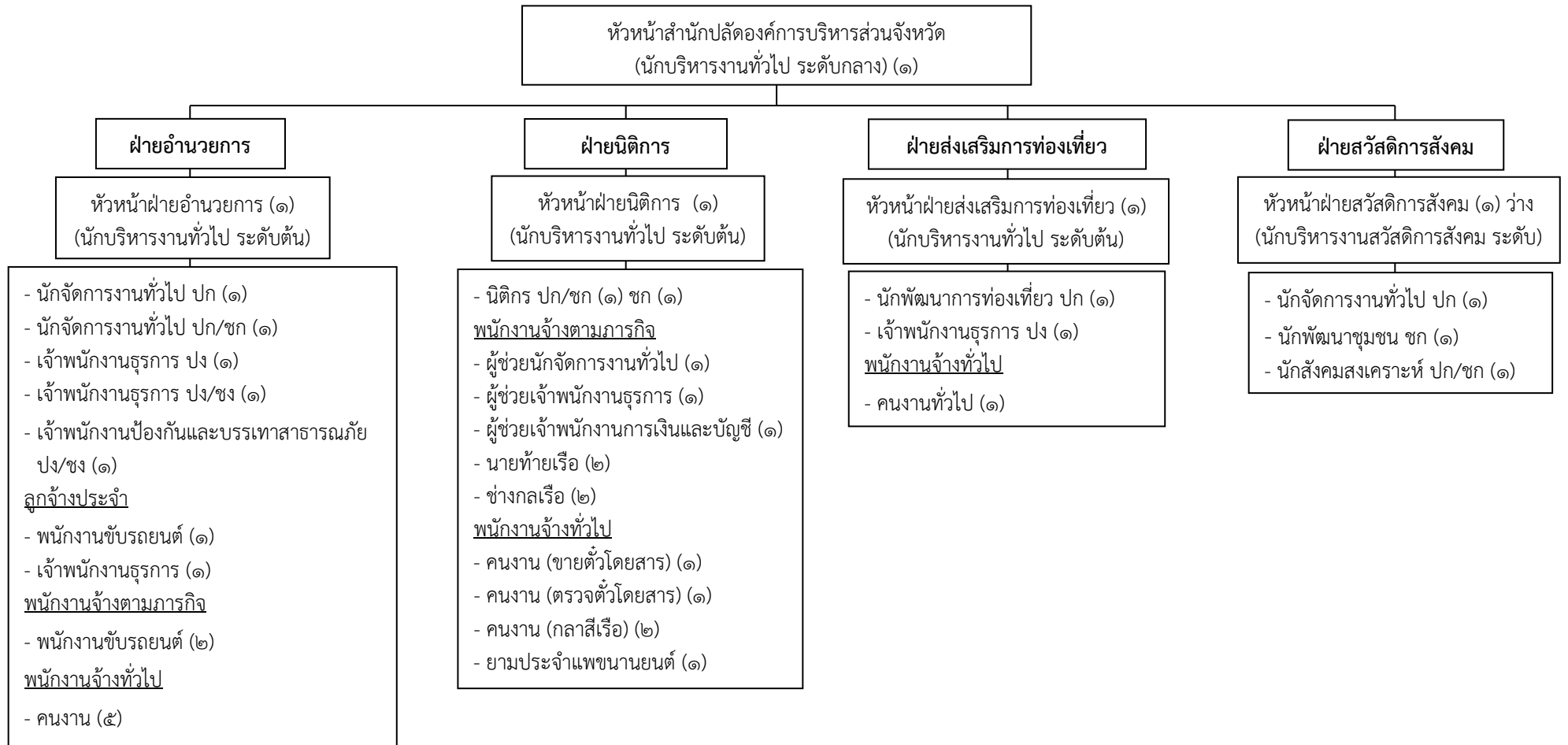

ประเภท/ระดับ		ข้าราชการ อบจ.				ลูกจ้าง ประจำ	พนักงานจ้าง		รวม
		อำนวยการกลาง	อำนวยการต้น	วิชาการ	ทั่วไป		ตามภารกิจ	ทั่วไป	
จำนวน (คน)	ตามแผนอัตรากำลัง ๓ ปี	๑	๔	๘	๔	๒	๙	๑๑	๓๙
	ที่มีอยู่จริง	๑	๓	๕	๒	๒	๘	๙	๓๐

โครงสร้างสำนักงานเลขานุการองค์การบริหารส่วนจังหวัด

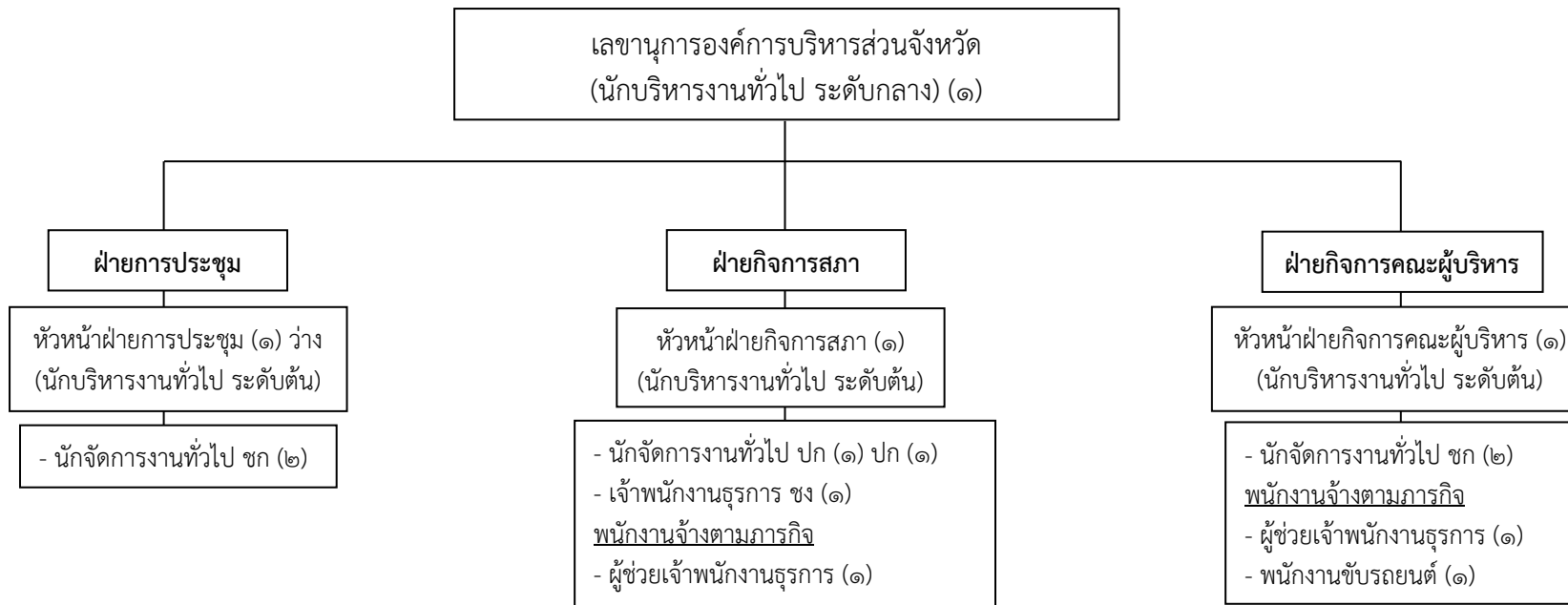

ประเภท/ระดับ		ข้าราชการ อบจ.				ลูกจ้างประจำ	พนักงานจ้าง		รวม
		อำนวยการกลาง	อำนวยการต้น	วิชาการ	ทั่วไป		ตามภารกิจ	ทั่วไป	
จำนวน (คน)	ตามแผนอัตรากำลั้ง ๓ ปี	๑	๓	๖	๑	-	๓	-	๑๔
	ที่มีอยู่จริง	๑	๒	๖	๑	-	๓	-	๑๓

โครงสร้างกองคลัง

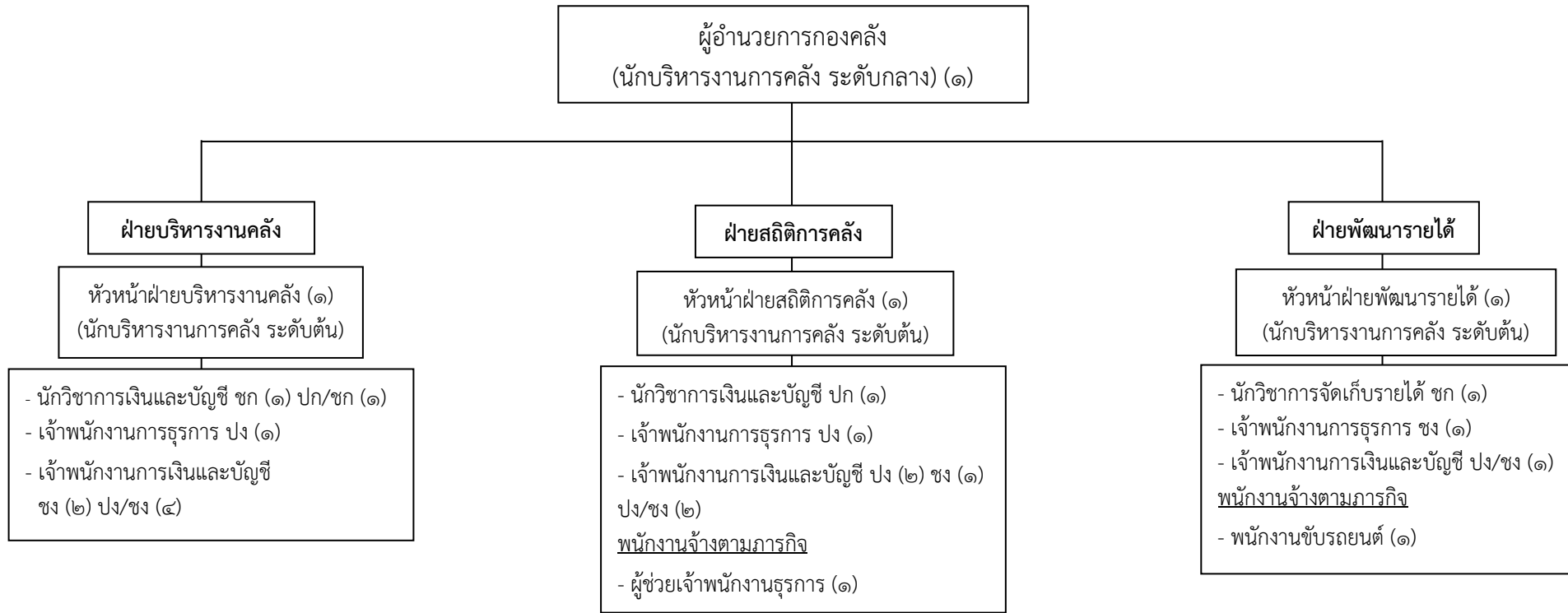

ประเภท/ระดับ		ข้าราชการ อบจ.				ลูกจ้างประจำ	พนักงานจ้าง		รวม
		ผู้อำนวยการกลาง	ผู้อำนวยการต้น	วิชาการ	ทั่วไป		ตามภารกิจ	ทั่วไป	
จำนวน (คน)	ตามแผนอัตรากำลัง ๓ ปี	๑	๓	๔	๑๔	-	๒	-	๒๔
	ที่มีอยู่จริง	๑	๓	๓	๘	-	๒	-	๑๗

โครงสร้างกองช่าง

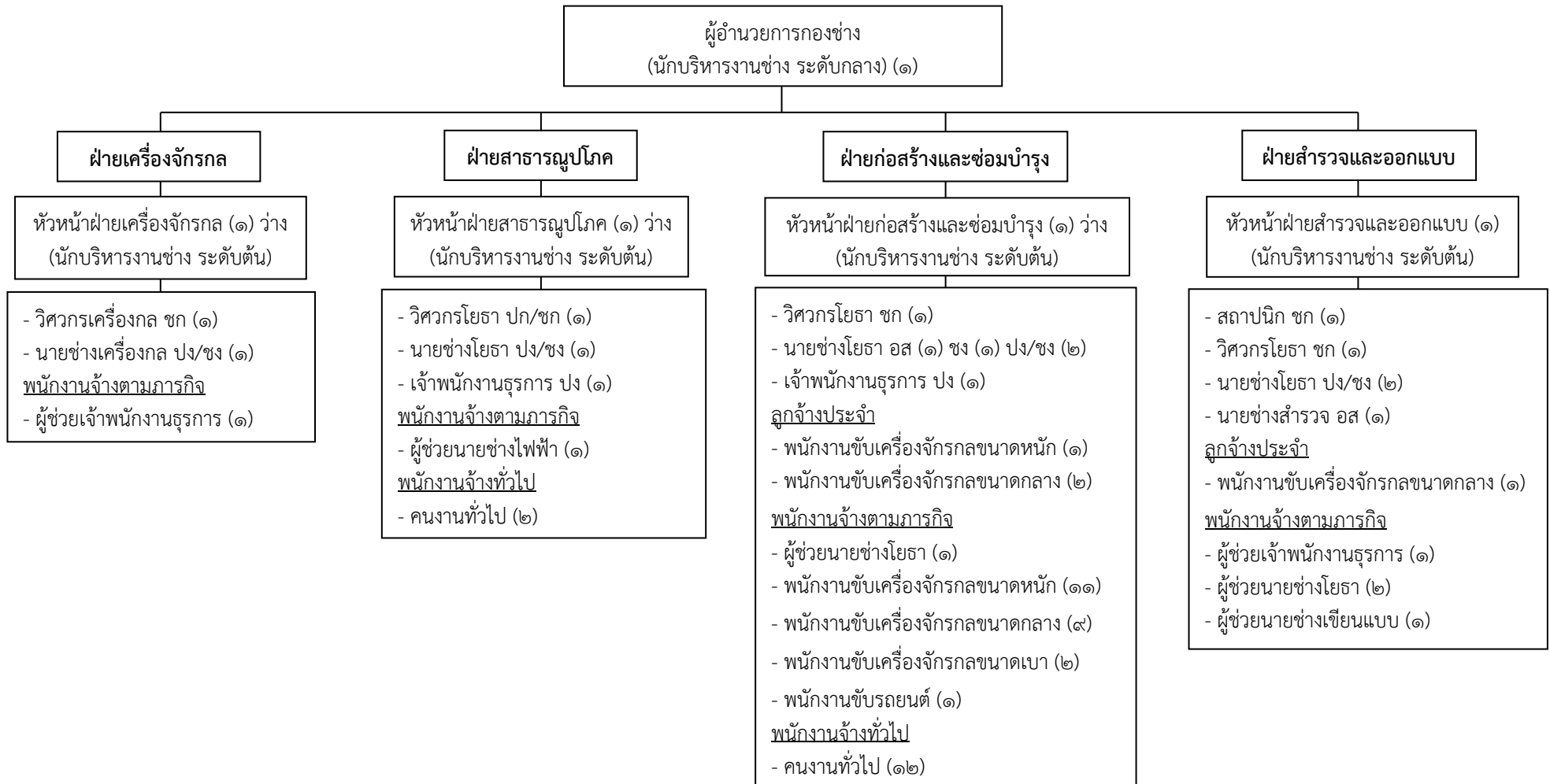

ประเภท/ระดับ		ข้าราชการ อบจ.				ลูกจ้างประจำ	พนักงานจ้าง		รวม
		อำนาจกลาง	อำนาจต้น	วิชาการ	ทั่วไป		ตามภารกิจ	ทั่วไป	
จำนวน (คน)	ตามแผนอัตรากำลัง ๓ ปี	๑	๔	๕	๑๑	๔	๓๐	๑๔	๖๙
	ที่มีอยู่จริง	๑	๑	๔	๕	๔	๒๗	๑๓	๕๕

โครงสร้างกองสาธารณสุข

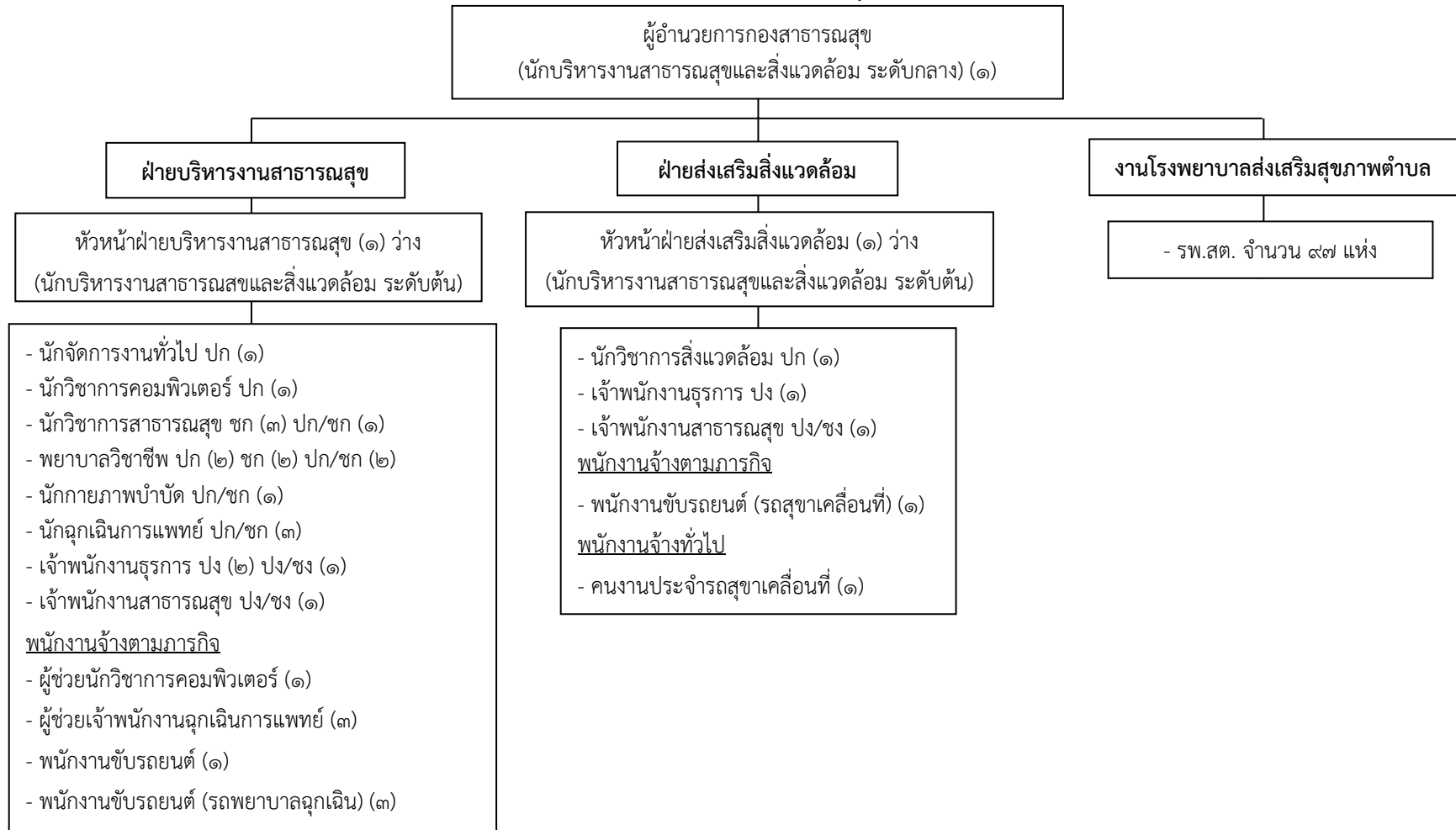

ประเภท/ระดับ		ข้าราชการ อบจ.				ลูกจ้างประจำ	พนักงานจ้าง		รวม
		อำนวยการกลาง	อำนวยการต้น	วิชาการ	ทั่วไป		ตามภารกิจ	ทั่วไป	
จำนวน (คน)	ตามแผนอัตรากำลัง ๓ ปี	๑	๒	๑๗	๖	-	๔	๑	๓๖
	ที่มีอยู่จริง	๑	-	๑๐	๓	-	๒	๑	๑๗

โครงสร้างกองสาธารณสุข (ต่อ)

งานโรงพยาบาลส่งเสริมสุขภาพตำบล จำนวน ๙๗ แห่ง

อำเภอสุโขทัย-ลก ๔ แห่ง

- รพ.สต.ป่าเสม็ด
- รพ.สต.มูโนะ
- รพ.สต.ปู่โงะ
- รพ.สต.บ้านกวาลอซีรา

อำเภอเจาะไอร้อง ๕ แห่ง

- รพ.สต.ปู่กิต
- รพ.สต.บ้านไอสะเตีย
- รพ.สต.บ้านปีนหมุดอ
- รพ.สต.มะรือโอบอก
- รพ.สต.บ้านปีเหล็ง

อำเภอเมืองนราธิวาส ๑๑ แห่ง

- รพ.สต.กะลุวอเหนือ
- รพ.สต.บ้านสะปอม
- รพ.สต.บ้านโคกศิลา
- รพ.สต.กะลุวอ
- รพ.สต.บ้านบือราปะ
- รพ.สต.โคกเคียน
- รพ.สต.ลำภู
- รพ.สต.บ้านสุโขทัย
- รพ.สต.มะนังตายอ
- รพ.สต.บ้านตะโละเน็ง
- รพ.สต.บางปอ

อำเภอบาเจาะ ๗ แห่ง

- รพ.สต.ลูโบะสาวอ
- รพ.สต.กาเยาะมาตี
- รพ.สต.ปะลุกาสาเมาะ
- รพ.สต.บ้านเชิงเขา
- รพ.สต.บาเราะเหนือ
- รพ.สต.บ้านบือระ
- รพ.สต.บ้านคลองแระ

อำเภอยี่งอ ๖ แห่ง

- รพ.สต.ยี่งอ
- รพ.สต.ละหาร
- รพ.สต.จอบาะ
- รพ.สต.ลูโบะบายะ
- รพ.สต.ลูโบะปือซา
- รพ.สต.ตะปอเยาะ

อำเภอตากใบ ๗ แห่ง

- รพ.สต.บ้านทรายขาว
- รพ.สต.บ้านโคกสูง
- รพ.สต.บ้านโคกมือบา
- รพ.สต.น่านาค
- รพ.สต.พร่อน
- รพ.สต.บางขุนทอง
- รพ.สต.ศาลาใหม่

อำเภอระแงะ ๑๓ แห่ง

- รพ.สต.บ้านตอหลัง
- รพ.สต.บ้านป่าไม้
- รพ.สต.บ้านจุฬารัตน์พัฒนา ๕
- รพ.สต.บองอ
- รพ.สต.บ้านลาไม
- รพ.สต.บ้านกาลิซา
- รพ.สต.กาหน๊ะ
- รพ.สต.บ้านเงาะ
- รพ.สต.บาโงสะโต
- รพ.สต.บ้านซีโป
- รพ.สต.เฉลิม
- รพ.สต.มะรือโบทก
- รพ.สต.บ้านสะโล

อำเภอสุโขทัย ๗ แห่ง

- รพ.สต.บ้านสุโขทัย
- รพ.สต.บ้านใหม่
- รพ.สต.บ้านโต๊ะเต็ง
- รพ.สต.ริโก้
- รพ.สต.ภาวะ
- รพ.สต.บ้านกล้วย
- รพ.สต.สากอ

อำเภอหรือเสาะ ๑๕ แห่ง

- รพ.สต.บ้านนาโอน
- รพ.สต.บ้านมือและห์
- รพ.สต.บ้านสาวอ
- รพ.สต.เรียง
- รพ.สต.บ้านชือเลาะ
- รพ.สต.บ้านมะนังปันยัง
(เดิม บ้านมะนังบันยัง)
- รพ.สต.บ้านบาโงกือเต๊ะ
- รพ.สต.บาดง
- รพ.สต.บ้านอูย
- รพ.สต.ลาโละ
- รพ.สต.บ้านโคกสะตอ
- รพ.สต.บ้านตายา
- รพ.สต.บ้านยือราแป
- รพ.สต.บ้านปู่กิตจือแร
- รพ.สต.บ้านบลูกาฮือเล

อำเภอจะแนะ ๔ แห่ง

- รพ.สต.ผดุงมาตร
- รพ.สต.บ้านกาแย กาเตาะ
- รพ.สต.บ้านไอร์ชือเร๊ะ
- รพ.สต.บ้านกูมุง

อำเภอศรีสาคร ๗ แห่ง

- รพ.สต.บ้านไอร์แยง
- รพ.สต.บ้านกลูบี่
- รพ.สต.ตะมะยูง
- รพ.สต.บ้านลาเวง
- รพ.สต.บ้านป่าไม้
- รพ.สต.บ้านตืองอ
- รพ.สต.บ้านตามุง

อำเภอแว้ง ๑๐ แห่ง

- รพ.สต.บ้านไม้ฝ้าต
- รพ.สต.บ้านสามแยก
- รพ.สต.บ้านตอแล
- รพ.สต.บ้านยะหอ
- รพ.สต.บ้านแม่ตง
- รพ.สต.บ้านกรือชอ
- รพ.สต.บ้านนูโร๊ะ
- รพ.สต.โละจูด
- รพ.สต.บางซุด
- รพ.สต.บ้านตำเสา

อำเภอสุคีริน ๑ แห่ง

- รพ.สต.รุ่มไทร

โครงสร้างโรงพยาบาลส่งเสริมสุขภาพตำบลปาสเมต (ขนาดใหญ่ L)
อำเภอสุโขทัย-ลก จังหวัดนราธิวาส

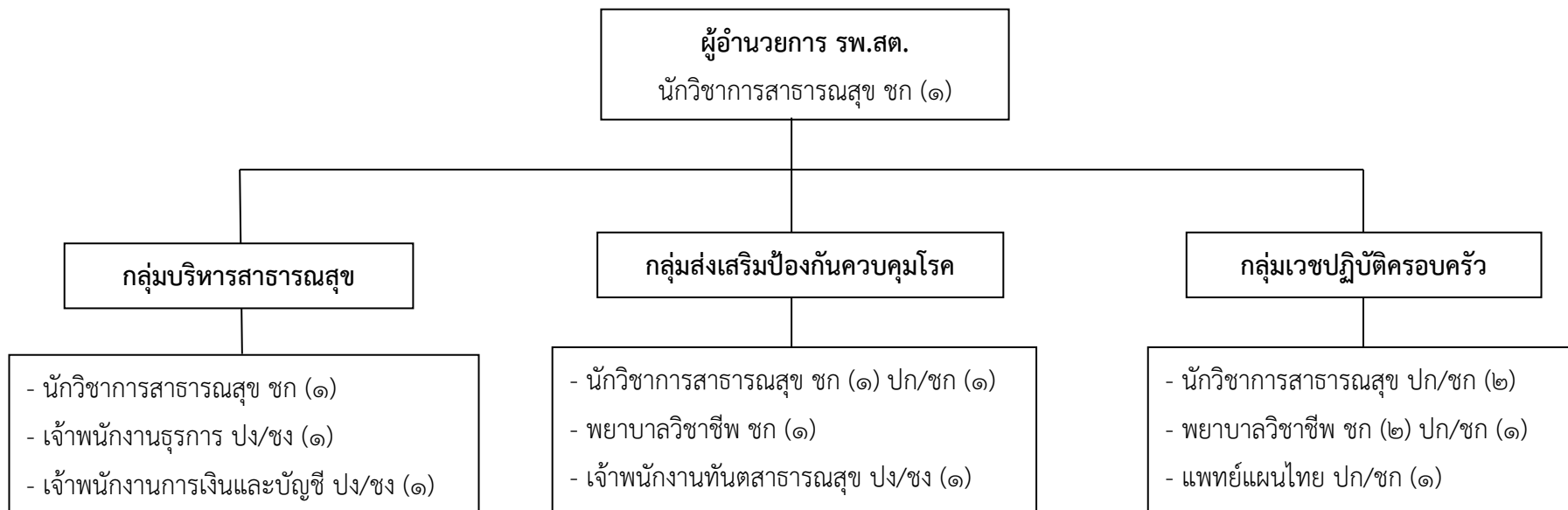

ประเภท/ระดับ		ข้าราชการ อบจ.				ลูกจ้าง ประจำ	พนักงานจ้าง		รวม
		ผู้อำนวยการกลาง	ผู้อำนวยการต้น	วิชาการ	ทั่วไป		ตามภารกิจ	ทั่วไป	
จำนวน (คน)	ตามแผนอัตรากำลัง ๓ ปี	-	-	๑๑	๓	-	-	-	๑๔
	ที่มีอยู่จริง	-	-	๖	-	-	-	-	๖

โครงสร้างโรงพยาบาลส่งเสริมสุขภาพตำบลมูโนะ (ขนาดใหญ่ L)
อำเภอสุโขทัย-ลก จังหวัดนราธิวาส

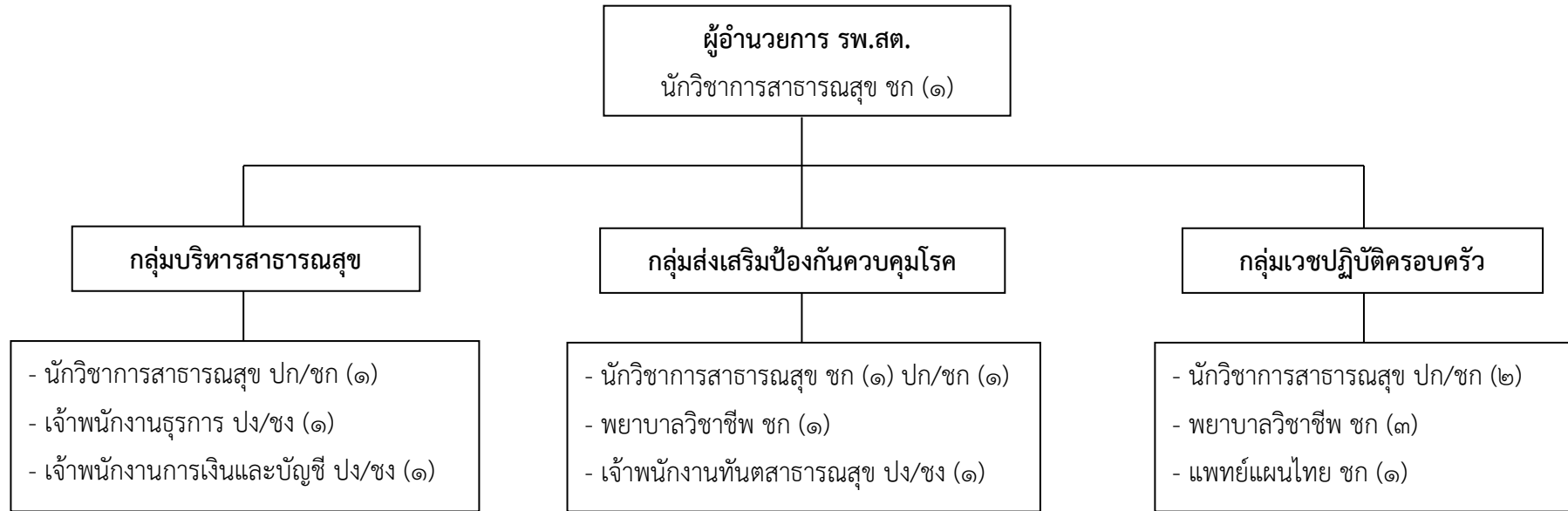

ประเภท/ระดับ		ข้าราชการ อบจ.				ลูกจ้างประจำ	พนักงานจ้าง		รวม
		ผู้อำนวยการกลาง	ผู้อำนวยการต้น	วิชาการ	ทั่วไป		ตามภารกิจ	ทั่วไป	
จำนวน (คน)	ตามแผนอัตรากำลัง ๓ ปี	-	-	๑๑	๓	-	-	-	๑๔
	ที่มีอยู่จริง	-	-	๗	-	-	-	-	๗

โครงสร้างโรงพยาบาลส่งเสริมสุขภาพตำบลบุโยะ (ขนาดกลาง M)
อำเภอสุโขทัย-ลก จังหวัดนราธิวาส

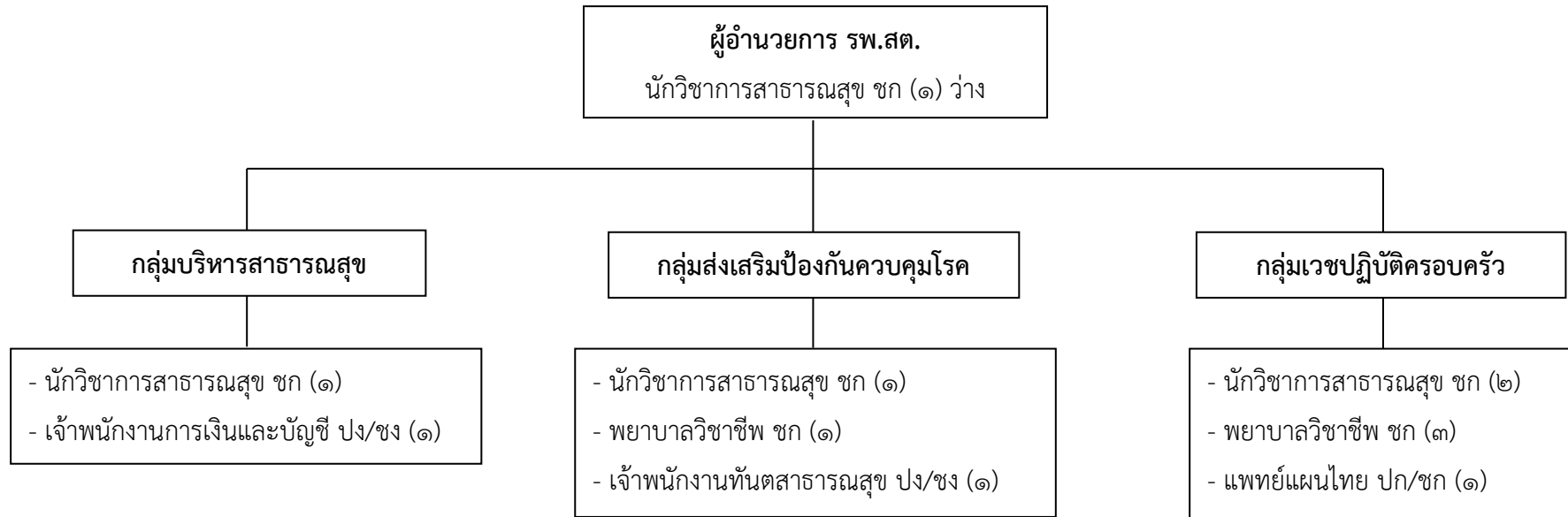

ประเภท/ระดับ		ข้าราชการ อบจ.				ลูกจ้าง ประจำ	พนักงานจ้าง		รวม
		ผู้อำนวยการกลาง	ผู้อำนวยการต้น	วิชาการ	ทั่วไป		ตามภารกิจ	ทั่วไป	
จำนวน (คน)	ตามแผนอัตรากำลัง ๓ ปี	-	-	๑๐	๒	-	-	-	๑๒
	ที่มีอยู่จริง	-	-	๘	-	-	-	-	๘

โครงสร้างโรงพยาบาลส่งเสริมสุขภาพตำบลบ้านกวาลอซีรา (ขนาดใหญ่ L)

อำเภอสุโขทัย-ลก จังหวัดนราธิวาส

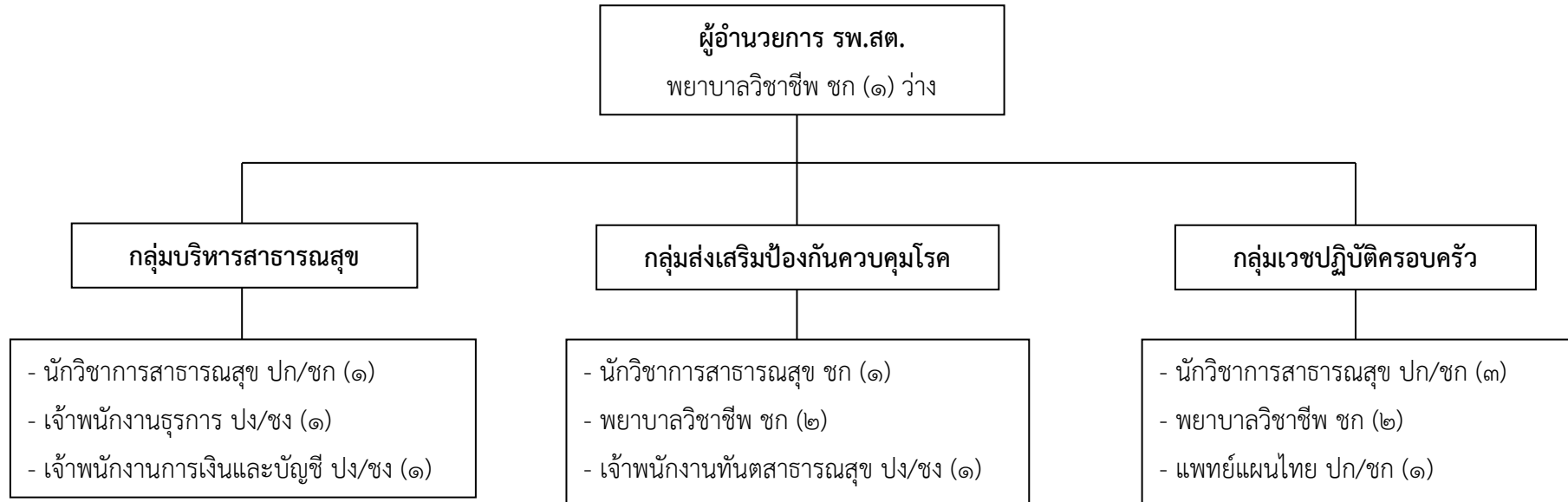

ประเภท/ระดับ		ข้าราชการ อบจ.				ลูกจ้างประจำ	พนักงานจ้าง		รวม
		ผู้อำนวยการกลาง	ผู้อำนวยการต้น	วิชาการ	ทั่วไป		ตามภารกิจ	ทั่วไป	
จำนวน (คน)	ตามแผนอัตรากำลัง ๓ ปี	-	-	๑๑	๓	-	-	-	๑๔
	ที่มีอยู่จริง	-	-	๕	-	-	-	-	๕

โครงสร้างโรงพยาบาลส่งเสริมสุขภาพตำบลลูโบะสาวอ (ขนาดกลาง M)
อำเภอบาเจาะ จังหวัดนราธิวาส

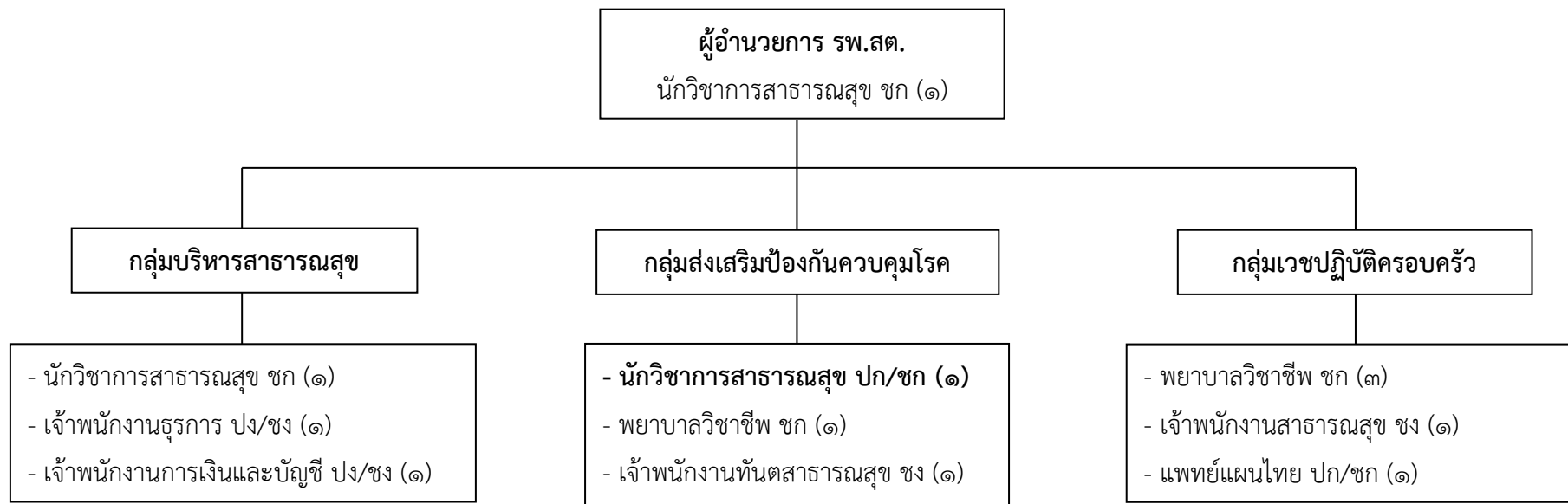

ประเภท/ระดับ		ข้าราชการ อบจ.				ลูกจ้าง ประจำ	พนักงานจ้าง		รวม
		ผู้อำนวยการกลาง	ผู้อำนวยการต้น	วิชาการ	ทั่วไป		ตามภารกิจ	ทั่วไป	
จำนวน (คน)	ตามแผนอัตรากำลัง ๓ ปี	-	-	๘	๔	-	-	-	๑๒
	ที่มีอยู่จริง	-	-	๖	๒	-	-	-	๘

โครงสร้างโรงพยาบาลส่งเสริมสุขภาพตำบลกาเยาะมาตี (ขนาดกลาง M)
อำเภอบาเจาะ จังหวัดนราธิวาส

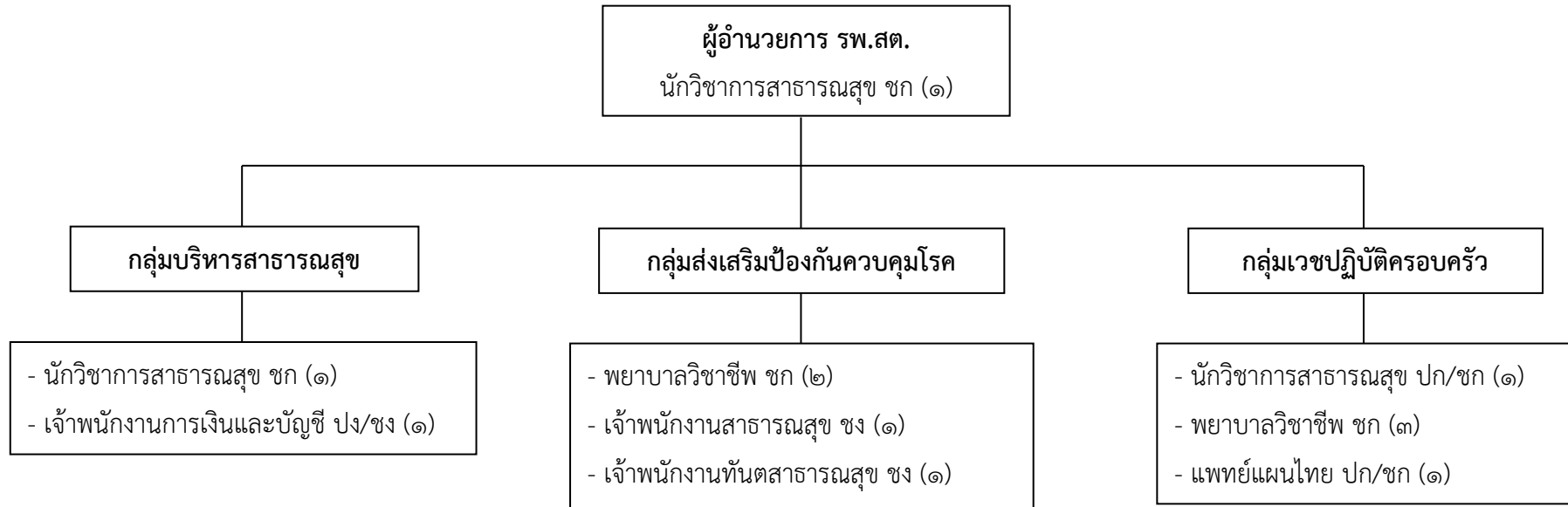

ประเภท/ระดับ		ข้าราชการ อบจ.				ลูกจ้าง ประจำ	พนักงานจ้าง		รวม
		ผู้อำนวยการกลาง	ผู้อำนวยการต้น	วิชาการ	ทั่วไป		ตามภารกิจ	ทั่วไป	
จำนวน (คน)	ตามแผนอัตรากำลัง ๓ ปี	-	-	๙	๓	-	-	-	๑๒
	ที่มีอยู่จริง	-	-	๗	๒	-	-	-	๙

โครงสร้างโรงพยาบาลส่งเสริมสุขภาพตำบลปลุกาสาเมาะ (ขนาดใหญ่ L)

อำเภอบาเจาะ จังหวัดนราธิวาส

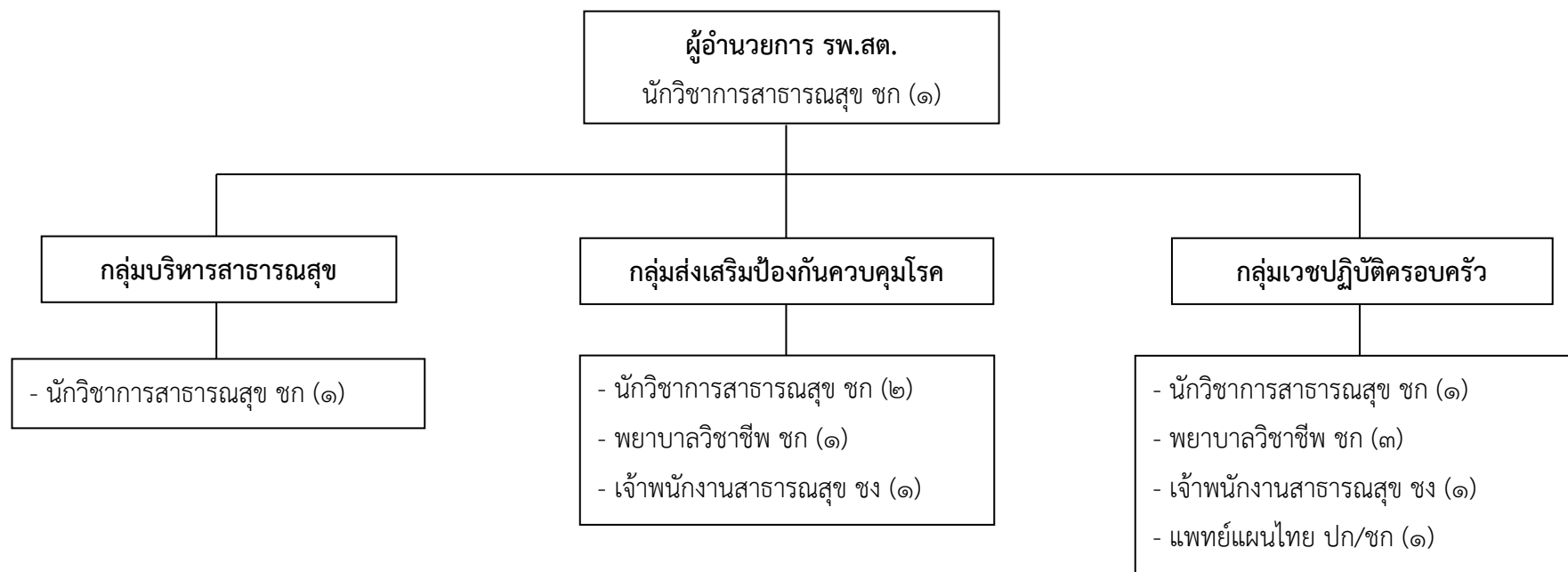

ประเภท/ระดับ		ข้าราชการ อบจ.				ลูกจ้างประจำ	พนักงานจ้าง		รวม
		ผู้อำนวยการกลาง	ผู้อำนวยการต้น	วิชาการ	ทั่วไป		ตามภารกิจ	ทั่วไป	
จำนวน (คน)	ตามแผนอัตรากำลัง ๓ ปี	-	-	๑๐	๒	-	-	-	๑๒
	ที่มีอยู่จริง	-	-	๙	๒	-	-	-	๑๑

โครงสร้างโรงพยาบาลส่งเสริมสุขภาพตำบลบ้านเชิงเขา (ขนาดกลาง M)
อำเภอบาเจาะ จังหวัดนราธิวาส

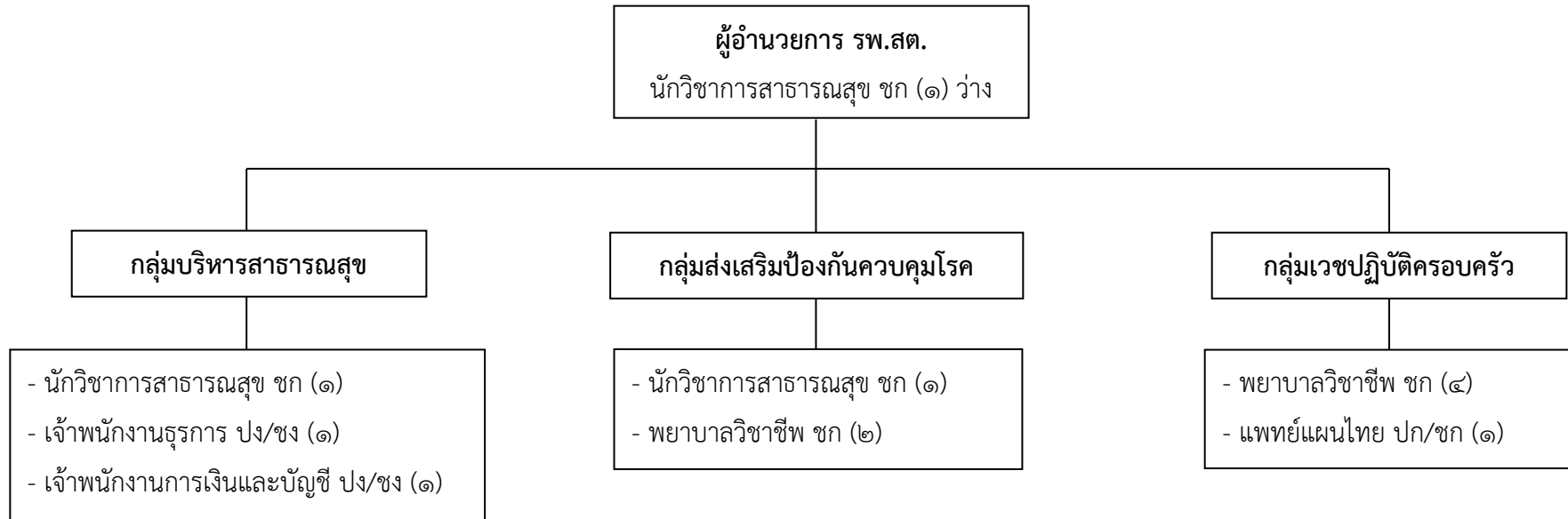

ประเภท/ระดับ		ข้าราชการ อบจ.				ลูกจ้าง ประจำ	พนักงานจ้าง		รวม
		ผู้อำนวยการกลาง	ผู้อำนวยการต้น	วิชาการ	ทั่วไป		ตามภารกิจ	ทั่วไป	
จำนวน (คน)	ตามแผนอัตรากำลัง ๓ ปี	-	-	๑๐	๒	-	-	-	๑๒
	ที่มีอยู่จริง	-	-	๘	-	-	-	-	๘

โครงสร้างโรงพยาบาลส่งเสริมสุขภาพตำบลบาระเหนือ (ขนาดกลาง M)
อำเภอบาเจาะ จังหวัดนราธิวาส

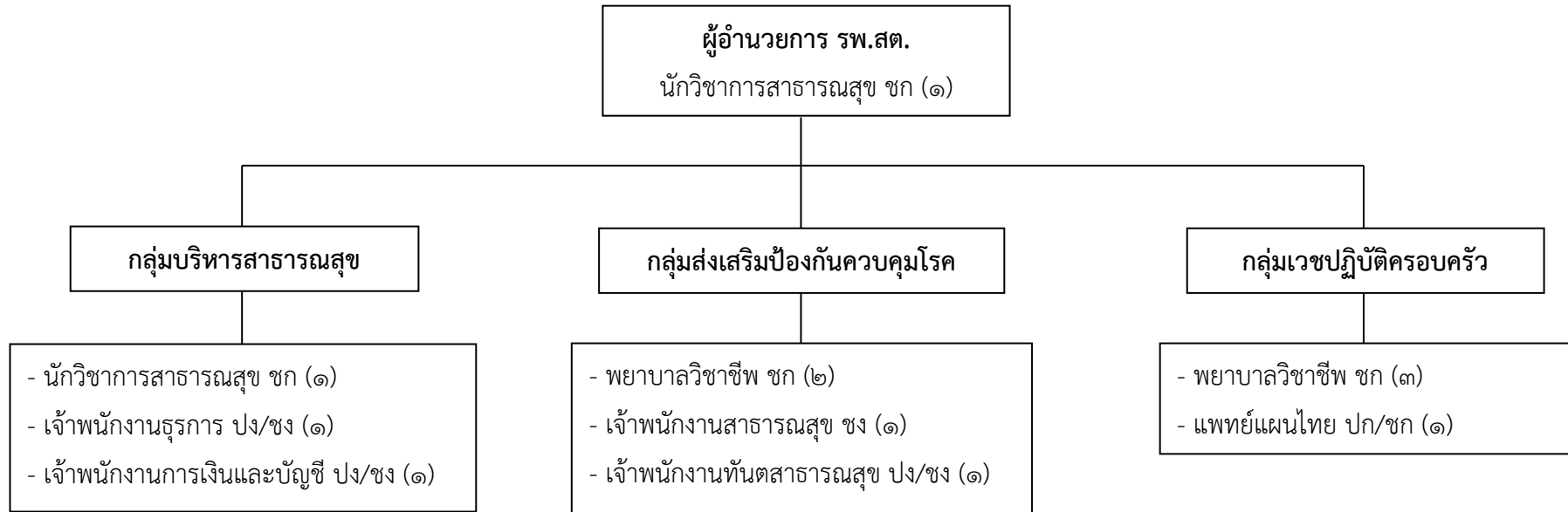

ประเภท/ระดับ		ข้าราชการ อบจ.				ลูกจ้างประจำ	พนักงานจ้าง		รวม
		ผู้อำนวยการกลาง	ผู้อำนวยการต้น	วิชาการ	ทั่วไป		ตามภารกิจ	ทั่วไป	
จำนวน (คน)	ตามแผนอัตรากำลัง ๓ ปี	-	-	๘	๔	-	-	-	๑๒
	ที่มีอยู่จริง	-	-	๗	๑	-	-	-	๘

โครงสร้างโรงพยาบาลส่งเสริมสุขภาพตำบลบ้านปือระ (ขนาดกลาง M)

อำเภอบาเจาะ จังหวัดนราธิวาส

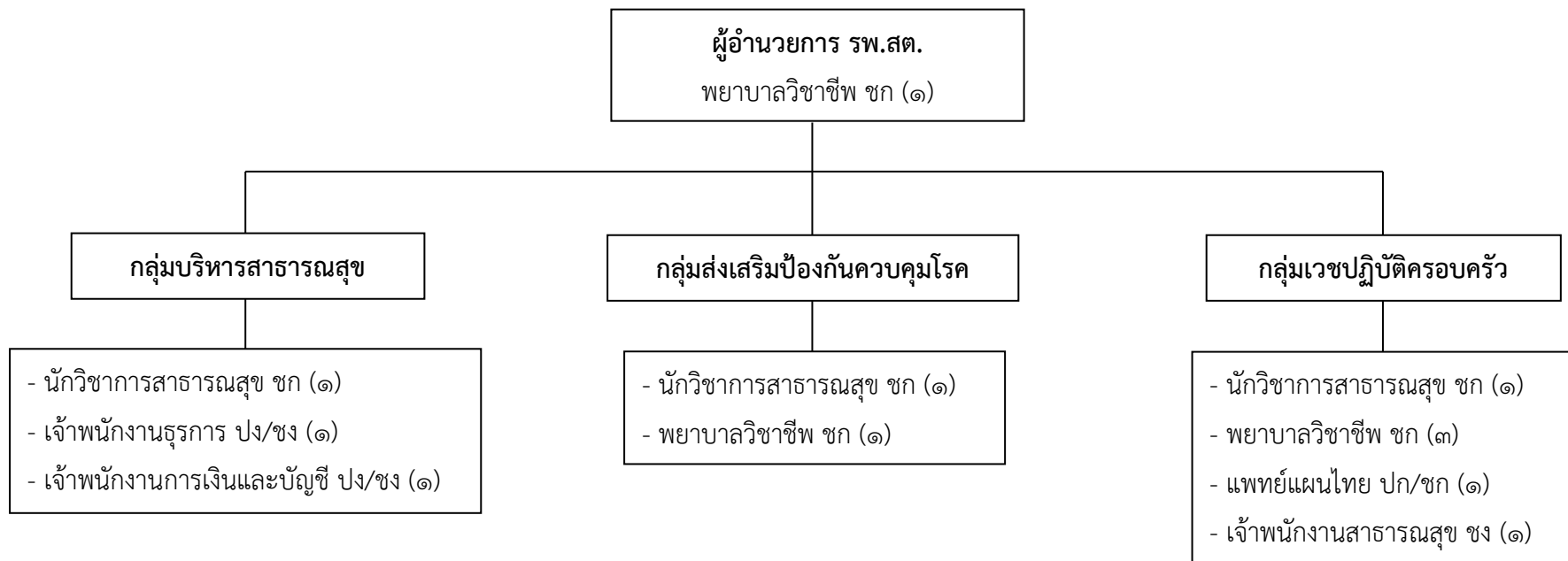

ประเภท/ระดับ		ข้าราชการ อบจ.				ลูกจ้างประจำ	พนักงานจ้าง		รวม
		ผู้อำนวยการกลาง	ผู้อำนวยการต้น	วิชาการ	ทั่วไป		ตามภารกิจ	ทั่วไป	
จำนวน (คน)	ตามแผนอัตรากำลัง ๓ ปี	-	-	๙	๓	-	-	-	๑๒
	ที่มีอยู่จริง	-	-	๘	๑	-	-	-	๙

โครงสร้างโรงพยาบาลส่งเสริมสุขภาพตำบลบ้านคลองแระ (ขนาดกลาง M)

อำเภอบาเจาะ จังหวัดนราธิวาส

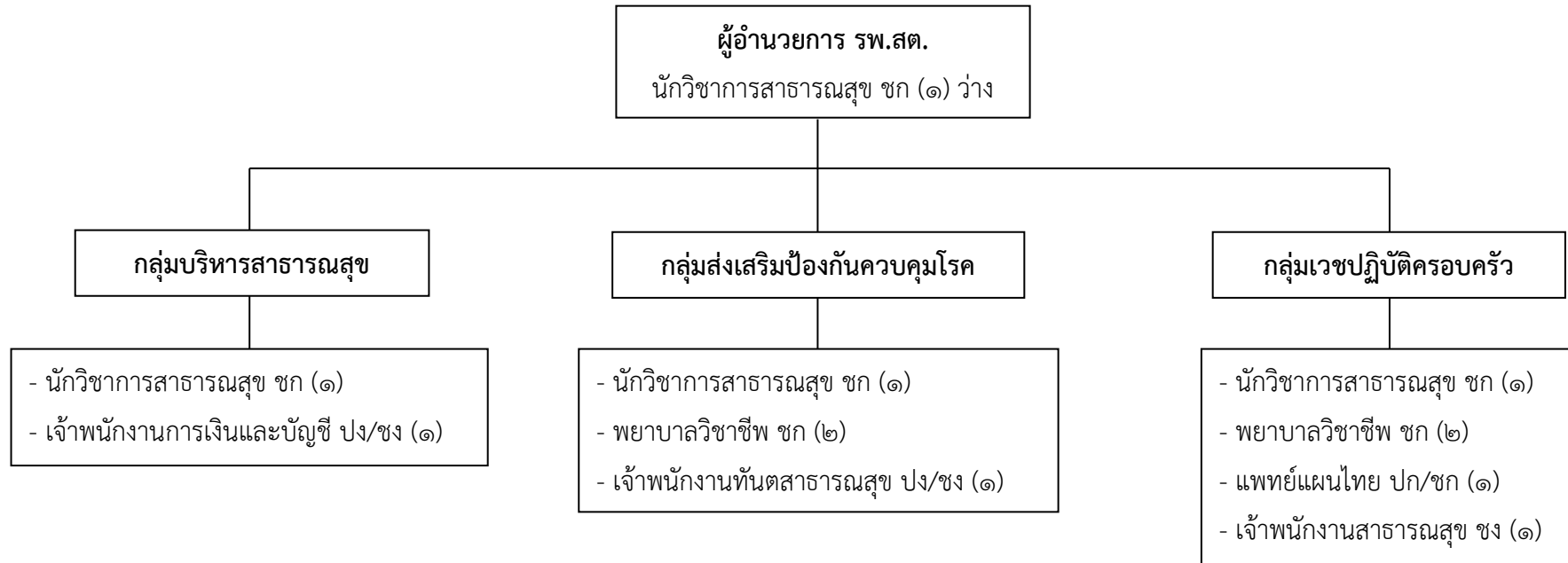

ประเภท/ระดับ		ข้าราชการ อบจ.				ลูกจ้างประจำ	พนักงานจ้าง		รวม
		ผู้อำนวยการกลาง	ผู้อำนวยการต้น	วิชาการ	ทั่วไป		ตามภารกิจ	ทั่วไป	
จำนวน (คน)	ตามแผนอัตรากำลัง ๓ ปี	-	-	๙	๓	-	-	-	๑๒
	ที่มีอยู่จริง	-	-	๗	๑	-	-	-	๘

โครงสร้างโรงพยาบาลส่งเสริมสุขภาพตำบลบ้านต่อหลัง (ขนาดกลาง M)
อำเภอระแงะ จังหวัดนราธิวาส

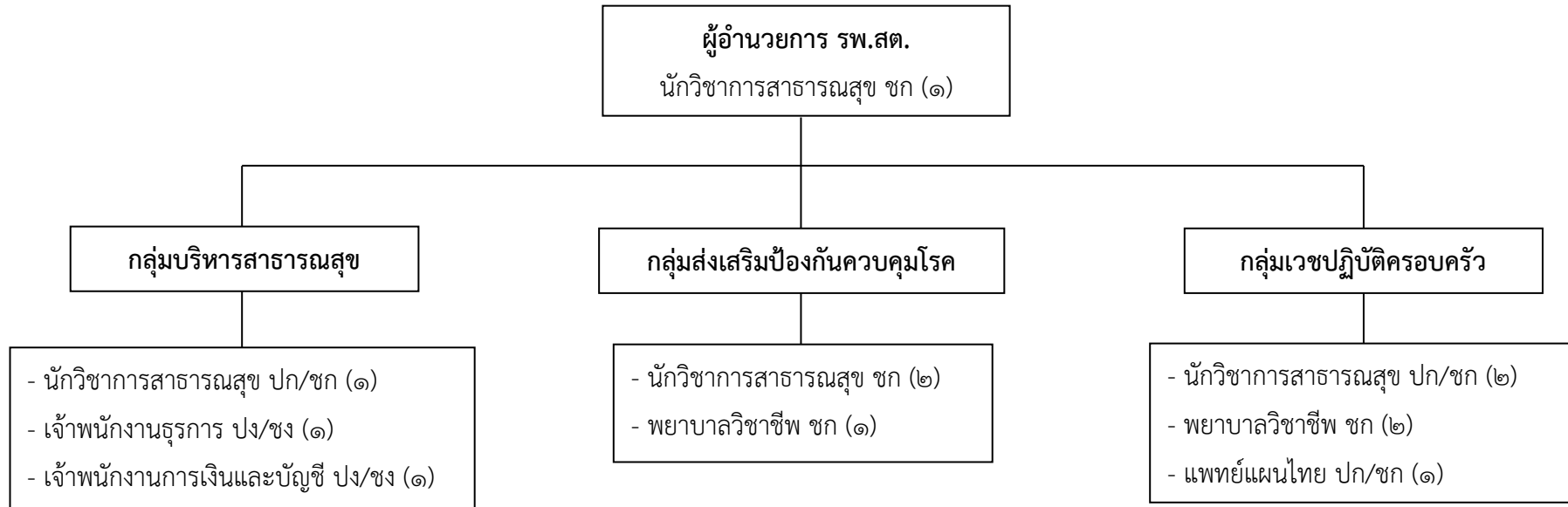

ประเภท/ระดับ		ข้าราชการ อบจ.				ลูกจ้างประจำ	พนักงานจ้าง		รวม
		ผู้อำนวยการกลาง	ผู้อำนวยการต้น	วิชาการ	ทั่วไป		ตามภารกิจ	ทั่วไป	
จำนวน (คน)	ตามแผนอัตรากำลัง ๓ ปี	-	-	๑๐	๒	-	-	-	๑๒
	ที่มีอยู่จริง	-	-	๖	-	-	-	-	๖

โครงสร้างโรงพยาบาลส่งเสริมสุขภาพตำบลบ้านป่าไผ่ (ขนาดกลาง M)

อำเภอระแงะ จังหวัดนราธิวาส

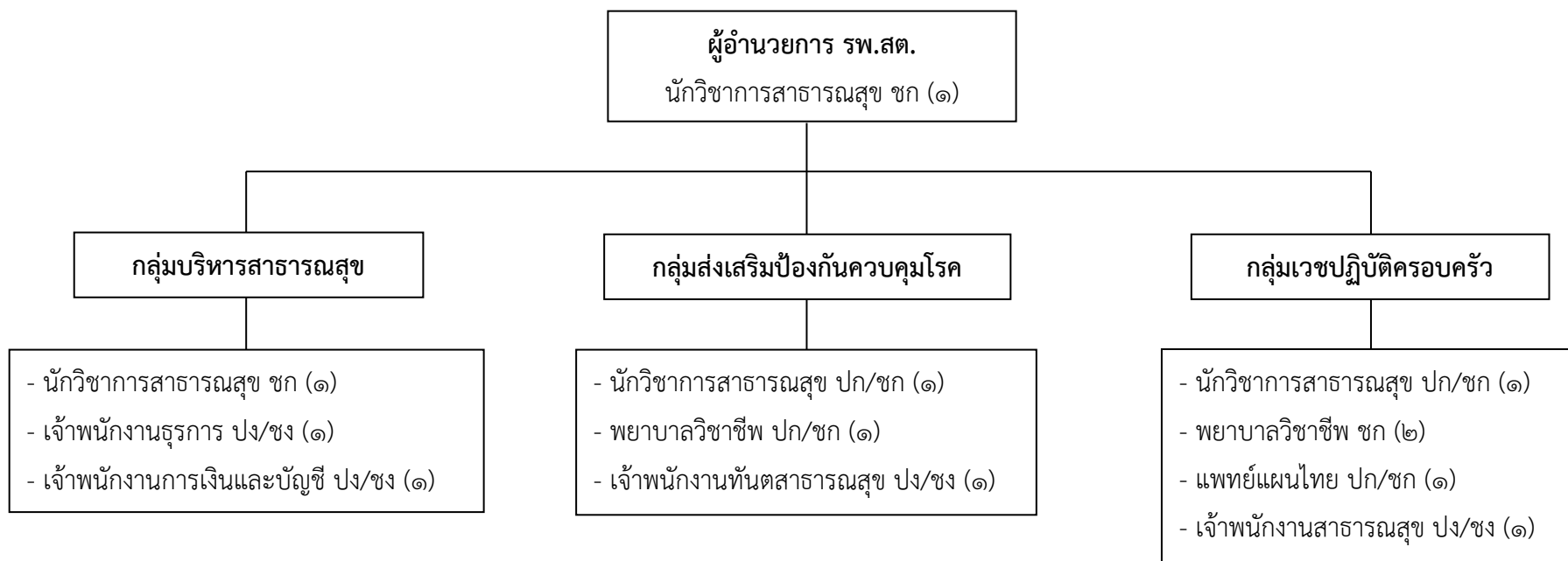

ประเภท/ระดับ		ข้าราชการ อบจ.				ลูกจ้างประจำ	พนักงานจ้าง		รวม
		ผู้อำนวยการกลาง	ผู้อำนวยการต้น	วิชาการ	ทั่วไป		ตามภารกิจ	ทั่วไป	
จำนวน (คน)	ตามแผนอัตรากำลัง ๓ ปี	-	-	๘	๔	-	-	-	๑๒
	ที่มีอยู่จริง	-	-	๔	-	-	-	-	๔

โครงสร้างโรงพยาบาลส่งเสริมสุขภาพตำบลบ้านจุฬารณพัฒนา ๕ (ขนาดกลาง M)

อำเภอระแงะ จังหวัดนราธิวาส

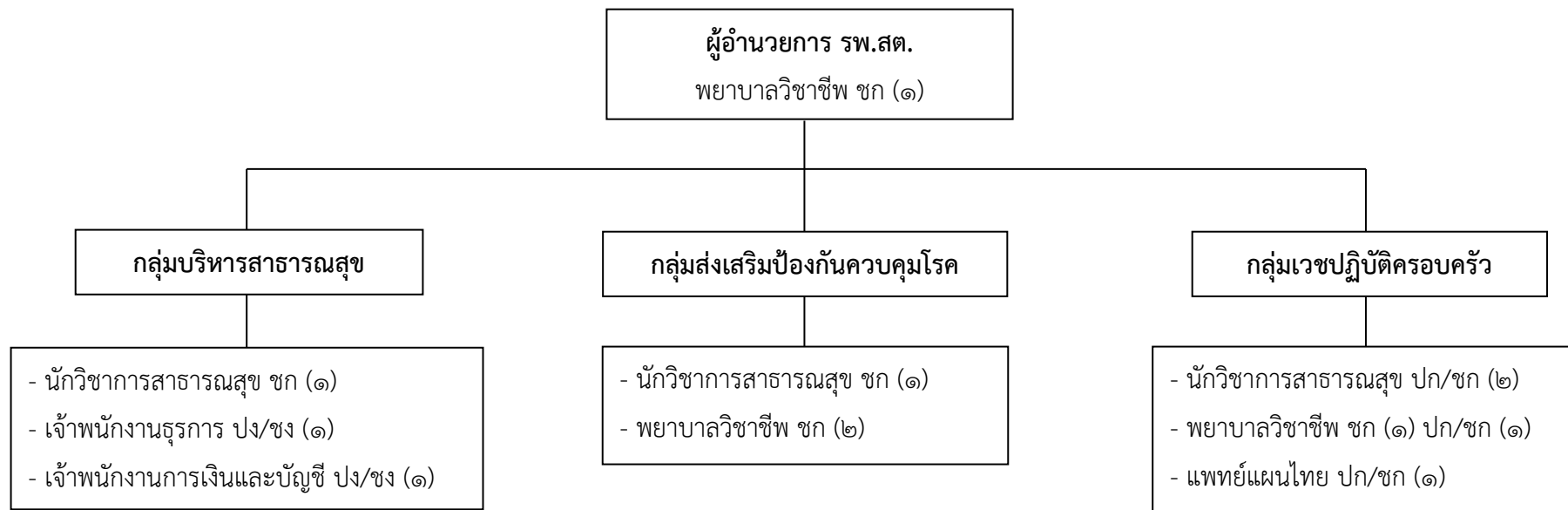

ประเภท/ระดับ		ข้าราชการ อบจ.				ลูกจ้างประจำ	พนักงานจ้าง		รวม
		ผู้อำนวยการกลาง	ผู้อำนวยการต้น	วิชาการ	ทั่วไป		ตามภารกิจ	ทั่วไป	
จำนวน (คน)	ตามแผนอัตรากำลัง ๓ ปี	-	-	๑๐	๒	-	-	-	๑๒
	ที่มีอยู่จริง	-	-	๖	-	-	-	-	๖

โครงสร้างโรงพยาบาลส่งเสริมสุขภาพตำบลบองอ (ขนาดกลาง M)
อำเภอระแงะ จังหวัดนราธิวาส

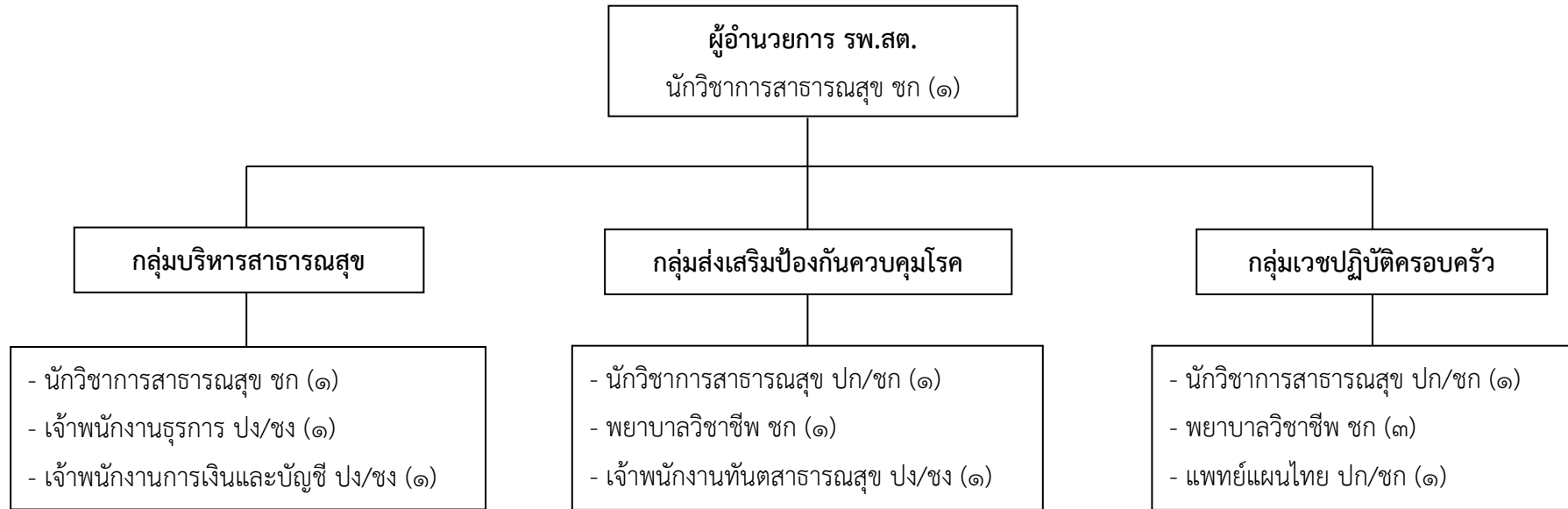

ประเภท/ระดับ		ข้าราชการ อบจ.				ลูกจ้างประจำ	พนักงานจ้าง		รวม
		ผู้อำนวยการกลาง	ผู้อำนวยการต้น	วิชาการ	ทั่วไป		ตามภารกิจ	ทั่วไป	
จำนวน (คน)	ตามแผนอัตรากำลัง ๓ ปี	-	-	๙	๓	-	-	-	๑๒
	ที่มีอยู่จริง	-	-	๖	-	-	-	-	๖

โครงสร้างโรงพยาบาลส่งเสริมสุขภาพตำบลบ้านลำไย (ขนาดกลาง M)
อำเภอระแงะ จังหวัดนราธิวาส

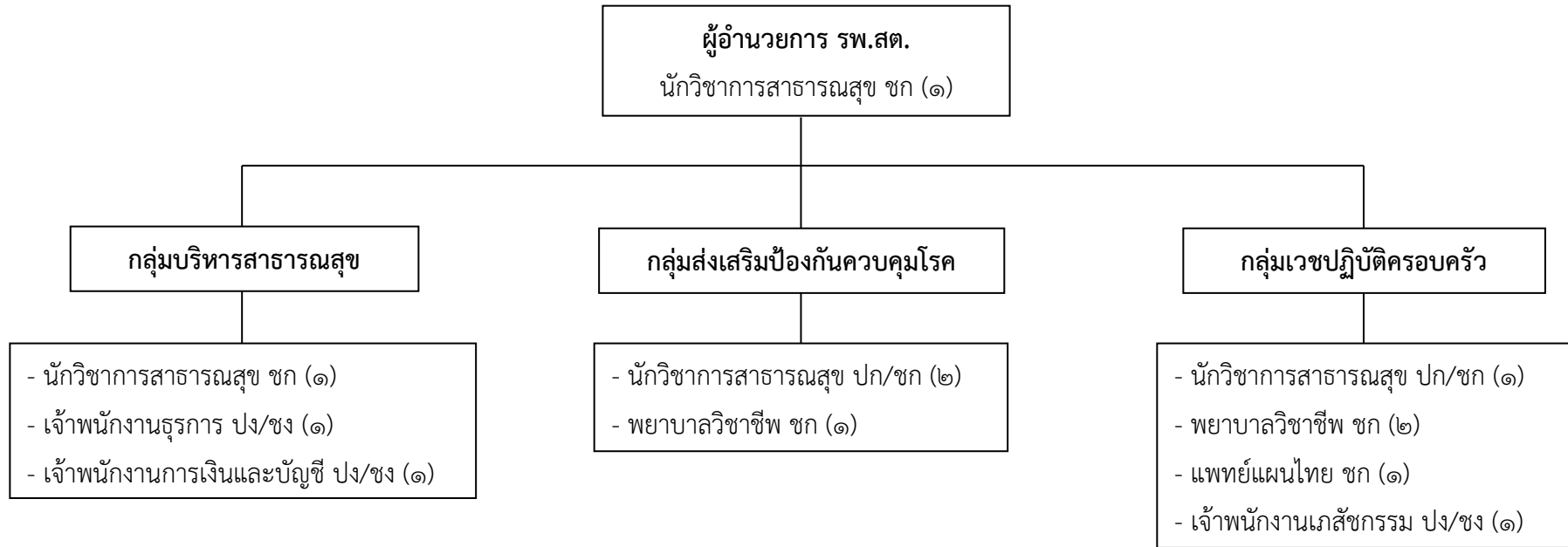

ประเภท/ระดับ		ข้าราชการ อบจ.				ลูกจ้างประจำ	พนักงานจ้าง		รวม
		ผู้อำนวยการกลาง	ผู้อำนวยการต้น	วิชาการ	ทั่วไป		ตามภารกิจ	ทั่วไป	
จำนวน (คน)	ตามแผนอัตรากำลัง ๓ ปี	-	-	๙	๓	-	-	-	๑๒
	ที่มีอยู่จริง	-	-	๖	-	-	-	-	๖

โครงสร้างโรงพยาบาลส่งเสริมสุขภาพตำบลบ้านกาลิซา (ขนาดกลาง M)
อำเภอระแงะ จังหวัดนราธิวาส

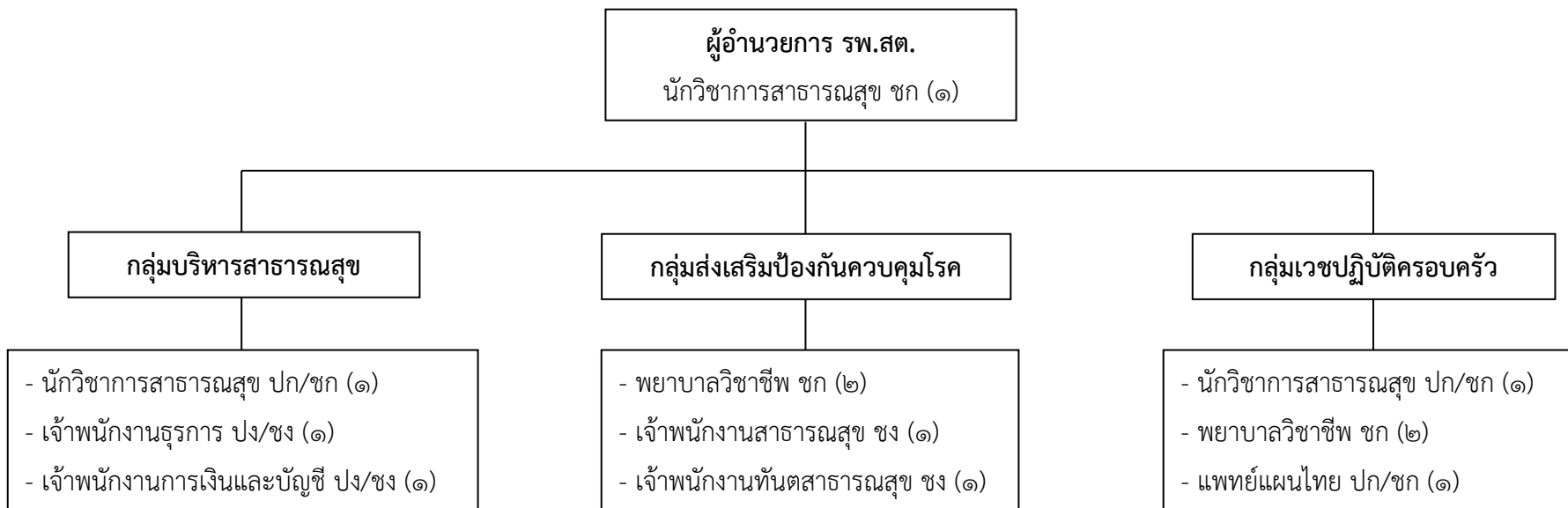

ประเภท/ระดับ		ข้าราชการ อบจ.				ลูกจ้างประจำ	พนักงานจ้าง		รวม
		ผู้อำนวยการกลาง	ผู้อำนวยการต้น	วิชาการ	ทั่วไป		ตามภารกิจ	ทั่วไป	
จำนวน (คน)	ตามแผนอัตรากำลัง ๓ ปี	-	-	๘	๔	-	-	-	๑๒
	ที่มีอยู่จริง	-	-	๕	๒	-	-	-	๗

โครงสร้างโรงพยาบาลส่งเสริมสุขภาพตำบลกาหนึ่วะ (ขนาดกลาง M)
อำเภอระแงะ จังหวัดนราธิวาส

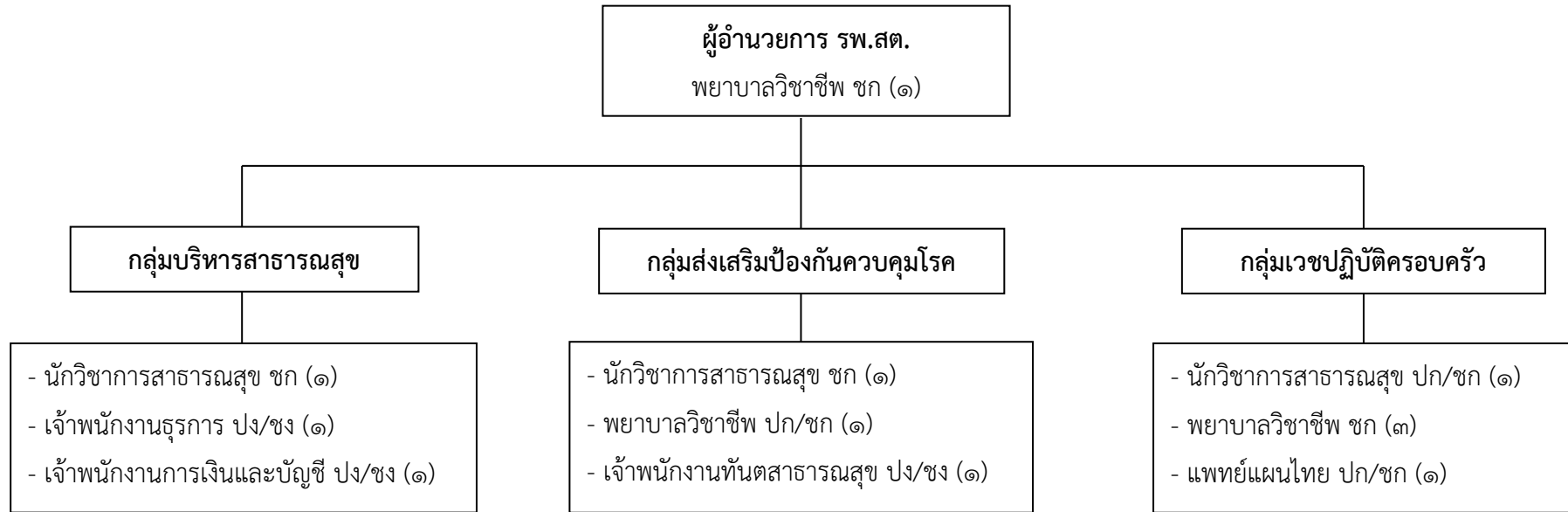

ประเภท/ระดับ		ข้าราชการ อบจ.				ลูกจ้างประจำ	พนักงานจ้าง		รวม
		ผู้อำนวยการกลาง	ผู้อำนวยการต้น	วิชาการ	ทั่วไป		ตามภารกิจ	ทั่วไป	
จำนวน (คน)	ตามแผนอัตรากำลัง ๓ ปี	-	-	๙	๓	-	-	-	๑๒
	ที่มีอยู่จริง	-	-	๖	-	-	-	-	๖

โครงสร้างโรงพยาบาลส่งเสริมสุขภาพตำบลบ้านเจ๊ะเก (ขนาดกลาง M)
อำเภอระแงะ จังหวัดนราธิวาส

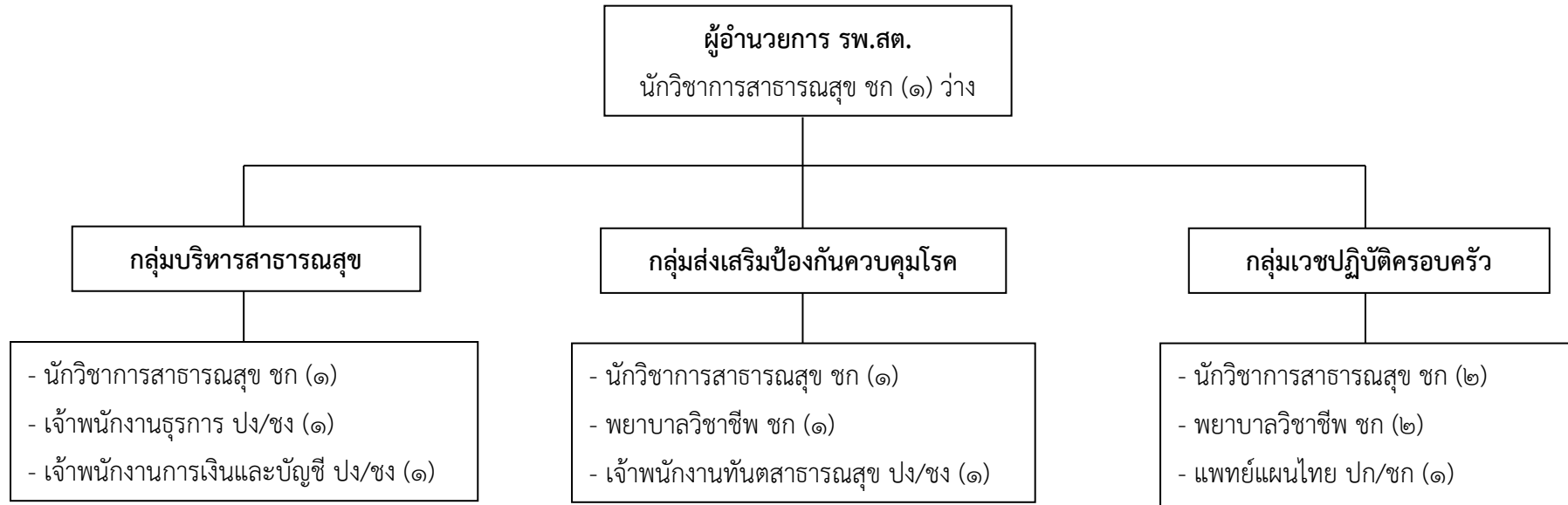

ประเภท/ระดับ		ข้าราชการ อบจ.				ลูกจ้าง ประจำ	พนักงานจ้าง		รวม
		ผู้อำนวยการกลาง	ผู้อำนวยการต้น	วิชาการ	ทั่วไป		ตามภารกิจ	ทั่วไป	
จำนวน (คน)	ตามแผนอัตรากำลัง ๓ ปี	-	-	๙	๓	-	-	-	๑๒
	ที่มีอยู่จริง	-	-	๗	-	-	-	-	๗

โครงสร้างโรงพยาบาลส่งเสริมสุขภาพตำบลบึงสาโจ (ขนาดกลาง M)

อำเภอระแงะ จังหวัดนราธิวาส

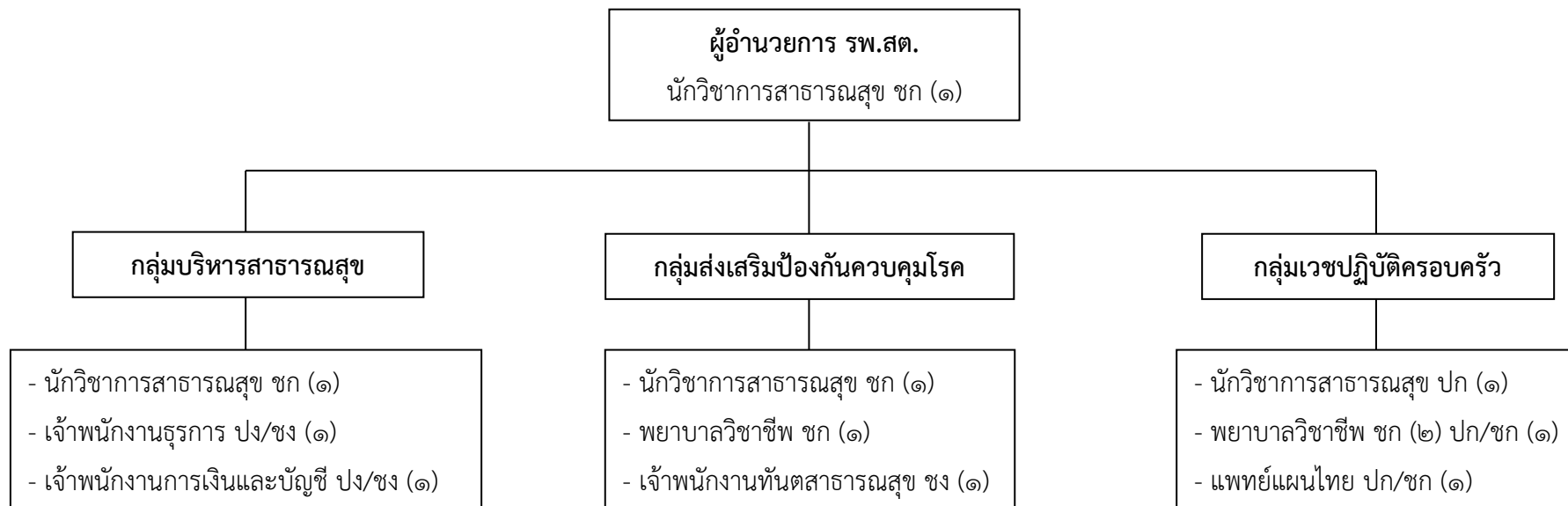

ประเภท/ระดับ		ข้าราชการ อบจ.				ลูกจ้าง ประจำ	พนักงานจ้าง		รวม
		ผู้อำนวยการกลาง	ผู้อำนวยการต้น	วิชาการ	ทั่วไป		ตามภารกิจ	ทั่วไป	
จำนวน (คน)	ตามแผนอัตรากำลัง ๓ ปี	-	-	๙	๓	-	-	-	๑๒
	ที่มีอยู่จริง	-	-	๗	๑	-	-	-	๘

โครงสร้างโรงพยาบาลส่งเสริมสุขภาพตำบลบ้านซีโป (ขนาดกลาง M)
อำเภอระแงะ จังหวัดนราธิวาส

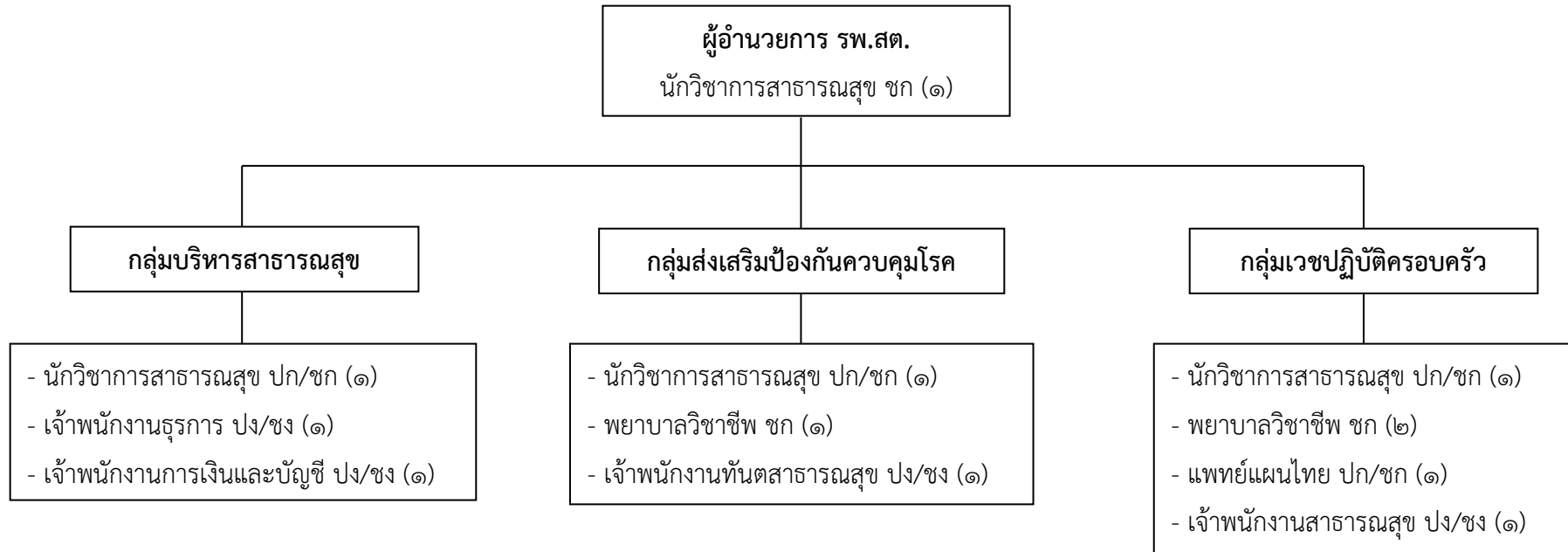

ประเภท/ระดับ		ข้าราชการ อบจ.				ลูกจ้างประจำ	พนักงานจ้าง		รวม
		ผู้อำนวยการกลาง	ผู้อำนวยการต้น	วิชาการ	ทั่วไป		ตามภารกิจ	ทั่วไป	
จำนวน (คน)	ตามแผนอัตรากำลัง ๓ ปี	-	-	๘	๔	-	-	-	๑๒
	ที่มีอยู่จริง	-	-	๔	-	-	-	-	๔

โครงสร้างโรงพยาบาลส่งเสริมสุขภาพตำบลเฉลิม (ขนาดกลาง M)
อำเภอระแงะ จังหวัดนราธิวาส

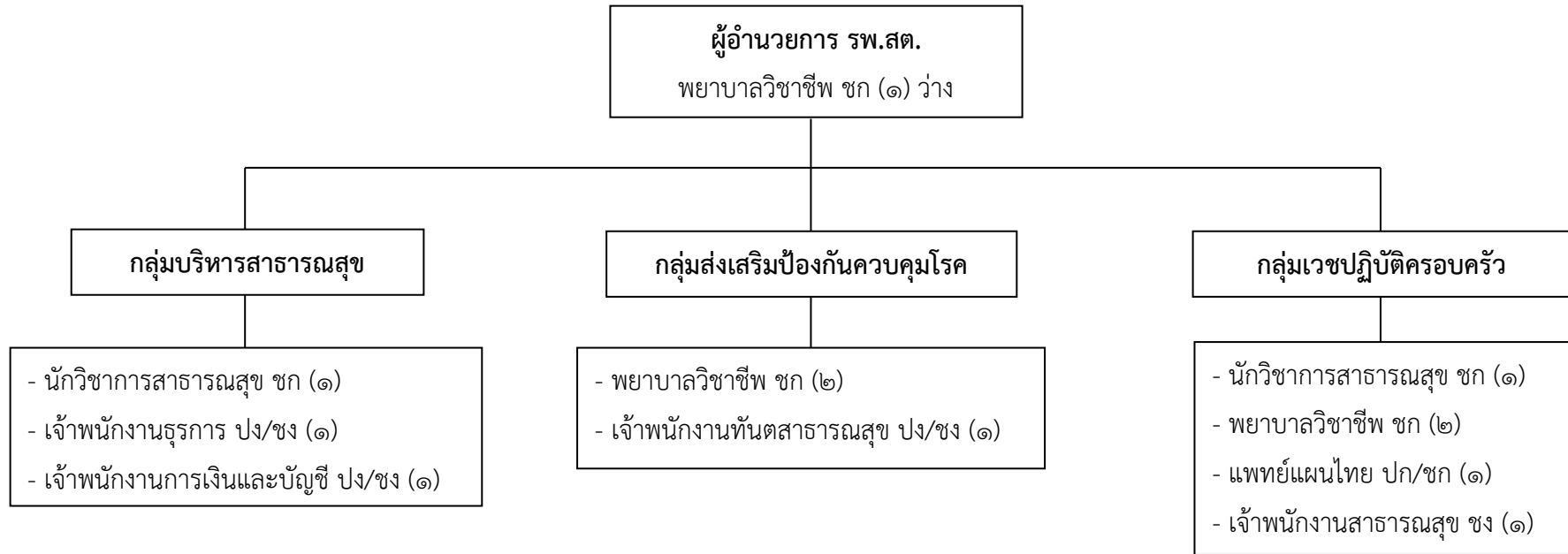

ประเภท/ระดับ		ข้าราชการ อบจ.				ลูกจ้าง ประจำ	พนักงานจ้าง		รวม
		ผู้อำนวยการกลาง	ผู้อำนวยการต้น	วิชาการ	ทั่วไป		ตามภารกิจ	ทั่วไป	
จำนวน (คน)	ตามแผนอัตรากำลัง ๓ ปี	-	-	๘	๔	-	-	-	๑๒
	ที่มีอยู่จริง	-	-	๖	๑	-	-	-	๗

โครงสร้างโรงพยาบาลส่งเสริมสุขภาพตำบลมะรือโบตก (ขนาดกลาง M)
อำเภอระแงะ จังหวัดนราธิวาส

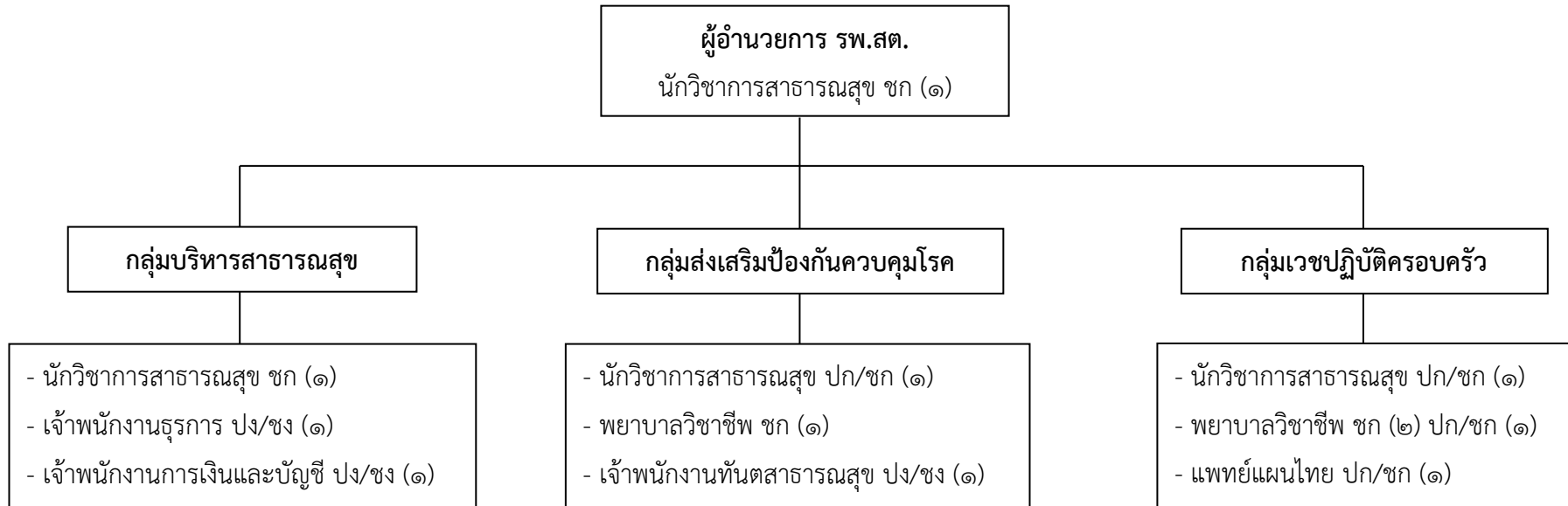

ประเภท/ระดับ		ข้าราชการ อบจ.				ลูกจ้างประจำ	พนักงานจ้าง		รวม
		ผู้อำนวยการกลาง	ผู้อำนวยการต้น	วิชาการ	ทั่วไป		ตามภารกิจ	ทั่วไป	
จำนวน (คน)	ตามแผนอัตรากำลัง ๓ ปี	-	-	๙	๓	-	-	-	๑๒
	ที่มีอยู่จริง	-	-	๕	-	-	-	-	๕

โครงสร้างโรงพยาบาลส่งเสริมสุขภาพตำบลบ้านสะโล (ขนาดกลาง M)
อำเภอระแงะ จังหวัดนราธิวาส

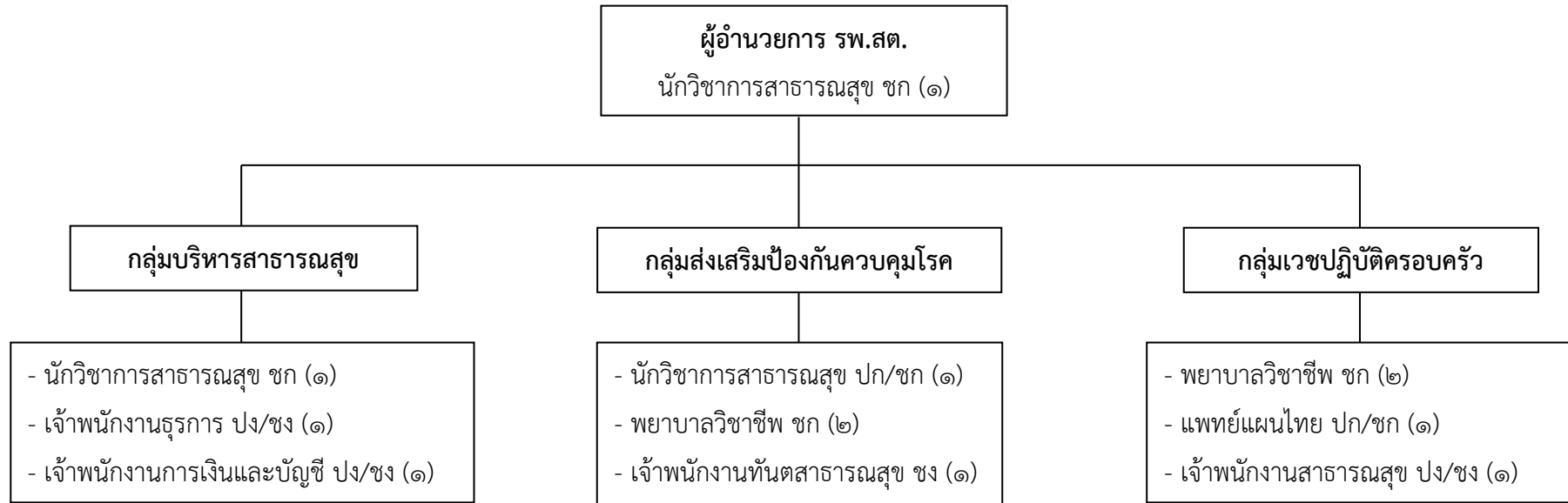

ประเภท/ระดับ		ข้าราชการ อบจ.				ลูกจ้างประจำ	พนักงานจ้าง		รวม
		อำนวยการกลาง	อำนวยการต้น	วิชาการ	ทั่วไป		ตามภารกิจ	ทั่วไป	
จำนวน (คน)	ตามแผนอัตรากำลัง ๓ ปี	-	-	๘	๔	-	-	-	๑๒
	ที่มีอยู่จริง	-	-	๖	๑	-	-	-	๗

โครงสร้างโรงพยาบาลส่งเสริมสุขภาพตำบลบ้านนาโอน (ขนาดกลาง M)
อำเภอหรือเสาะ จังหวัดนราธิวาส

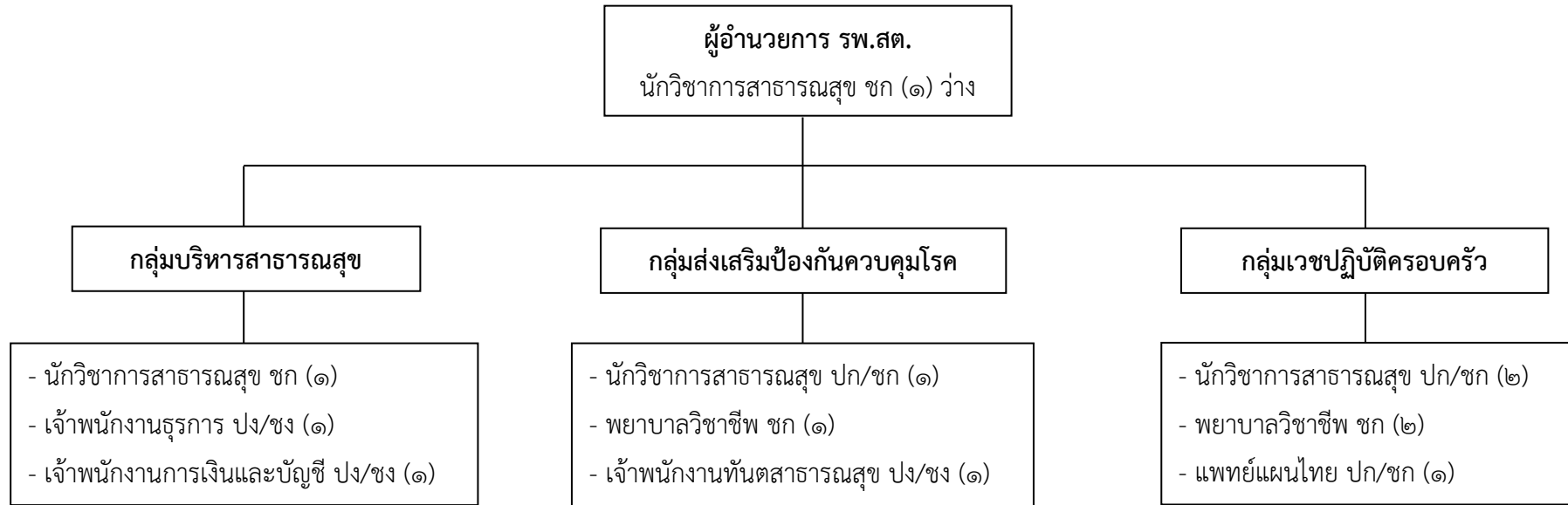

ประเภท/ระดับ		ข้าราชการ อบจ.				ลูกจ้างประจำ	พนักงานจ้าง		รวม
		ผู้อำนวยการกลาง	ผู้อำนวยการต้น	วิชาการ	ทั่วไป		ตามภารกิจ	ทั่วไป	
จำนวน (คน)	ตามแผนอัตรากำลัง ๓ ปี	-	-	๙	๓	-	-	-	๑๒
	ที่มีอยู่จริง	-	-	๔	-	-	-	-	๔

โครงสร้างโรงพยาบาลส่งเสริมสุขภาพตำบลบ้านมือและห์ (ขนาดเล็ก S)
อำเภอหรือเสาะ จังหวัดนราธิวาส

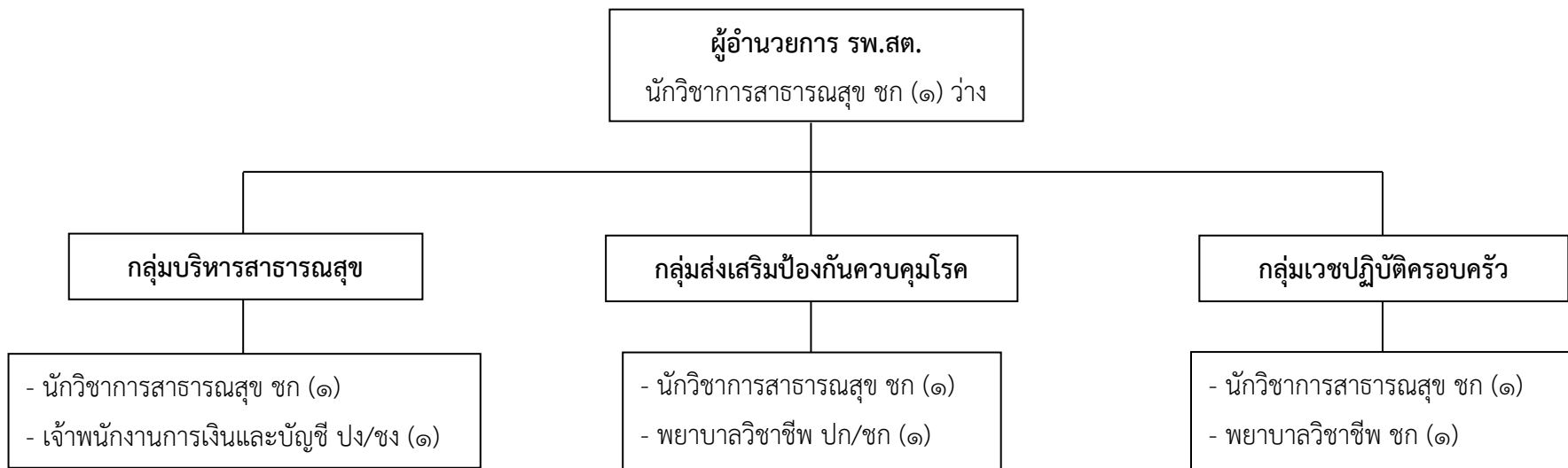

ประเภท/ระดับ		ข้าราชการ อบจ.				ลูกจ้างประจำ	พนักงานจ้าง		รวม
		ผู้อำนวยการกลาง	ผู้อำนวยการต้น	วิชาการ	ทั่วไป		ตามภารกิจ	ทั่วไป	
จำนวน (คน)	ตามแผนอัตรากำลัง ๓ ปี	-	-	๖	๑	-	-	-	๗
	ที่มีอยู่จริง	-	-	๔	-	-	-	-	๔

โครงสร้างโรงพยาบาลส่งเสริมสุขภาพตำบลบ้านสาวอ (ขนาดกลาง M)
อำเภอหรือเสาะ จังหวัดนราธิวาส

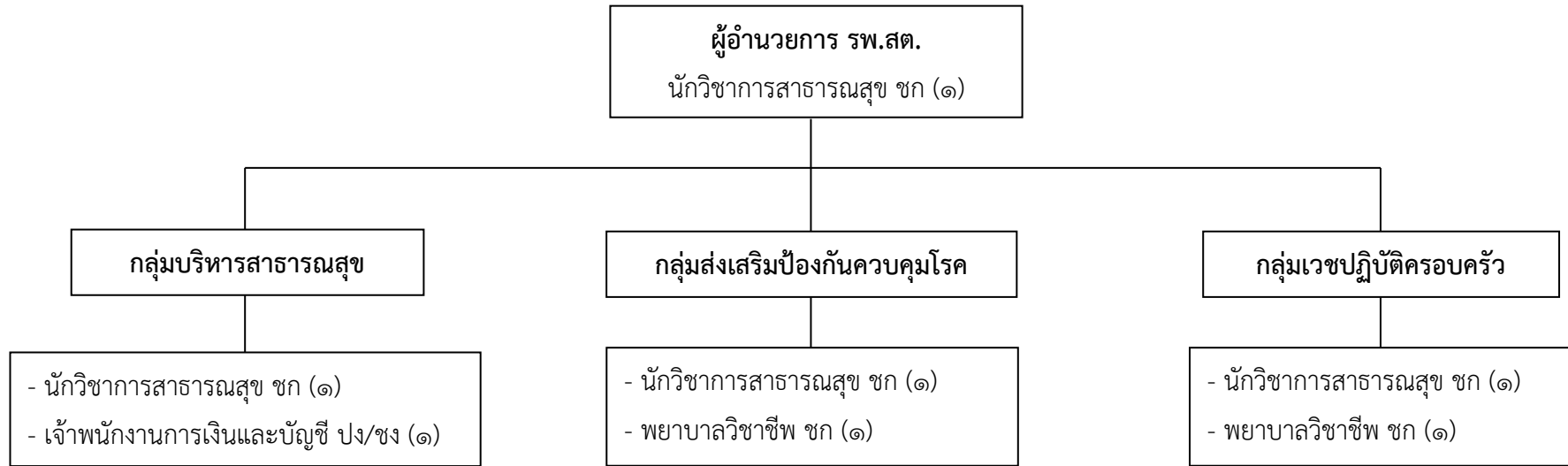

ประเภท/ระดับ		ข้าราชการ อบจ.				ลูกจ้างประจำ	พนักงานจ้าง		รวม
		ผู้อำนวยการกลาง	ผู้อำนวยการต้น	วิชาการ	ทั่วไป		ตามภารกิจ	ทั่วไป	
จำนวน (คน)	ตามแผนอัตรากำลัง ๓ ปี	-	-	๖	๑	-	-	-	๗
	ที่มีอยู่จริง	-	-	๖	-	-	-	-	๖

โครงสร้างโรงพยาบาลส่งเสริมสุขภาพตำบลเรียง (ขนาดกลาง M)

อำเภอหรือเสาะ จังหวัดนราธิวาส

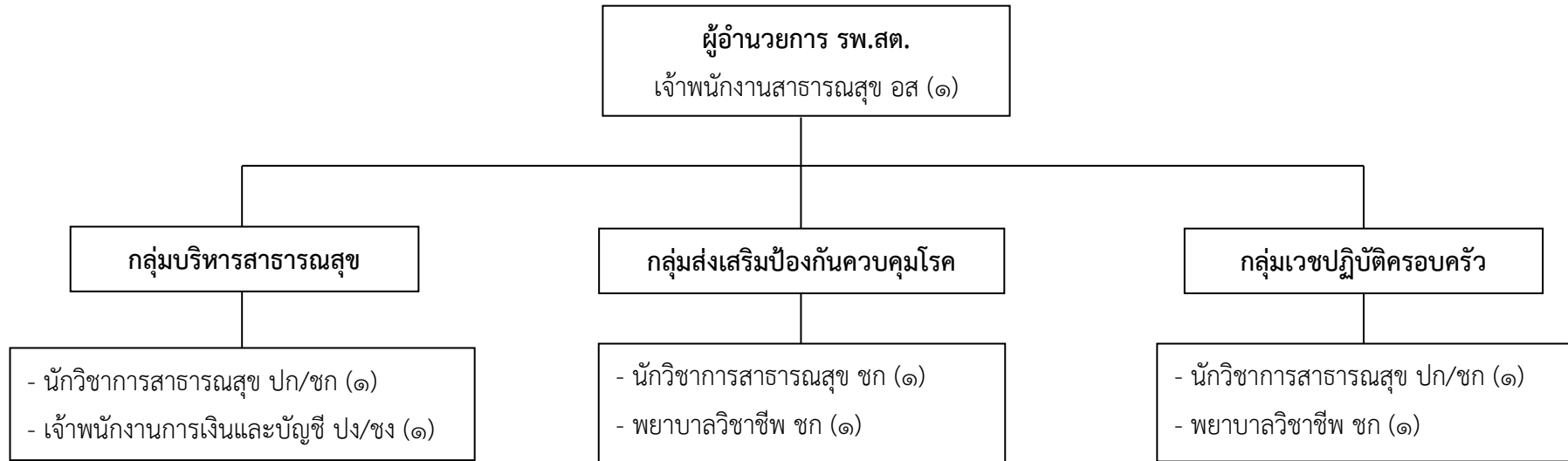

ประเภท/ระดับ		ข้าราชการ อบจ.				ลูกจ้างประจำ	พนักงานจ้าง		รวม
		ผู้อำนวยการกลาง	ผู้อำนวยการต้น	วิชาการ	ทั่วไป		ตามภารกิจ	ทั่วไป	
จำนวน (คน)	ตามแผนอัตรากำลัง ๓ ปี	-	-	๕	๒	-	-	-	๗
	ที่มีอยู่จริง	-	-	๓	๑	-	-	-	๔

โครงสร้างโรงพยาบาลส่งเสริมสุขภาพตำบลบ้านชื้อเลาะ (ขนาดกลาง M)
อำเภอเรือเสาะ จังหวัดนราธิวาส

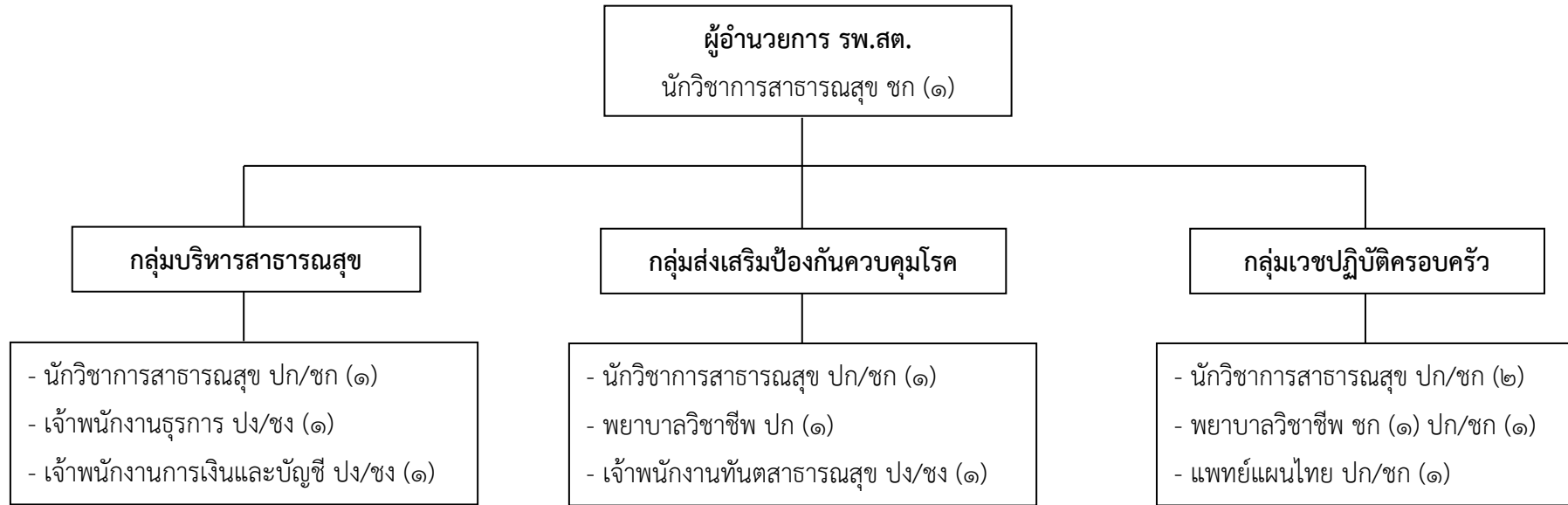

ประเภท/ระดับ		ข้าราชการ อบจ.				ลูกจ้าง ประจำ	พนักงานจ้าง		รวม
		ผู้อำนวยการกลาง	ผู้อำนวยการต้น	วิชาการ	ทั่วไป		ตามภารกิจ	ทั่วไป	
จำนวน (คน)	ตามแผนอัตรากำลัง ๓ ปี	-	-	๙	๓	-	-	-	๑๒
	ที่มีอยู่จริง	-	-	๓	-	-	-	-	๓

โครงสร้างโรงพยาบาลส่งเสริมสุขภาพตำบลบ้านมะนังป็นยัง (ขนาดกลาง M)
อำเภอหรือเสาะ จังหวัดนราธิวาส

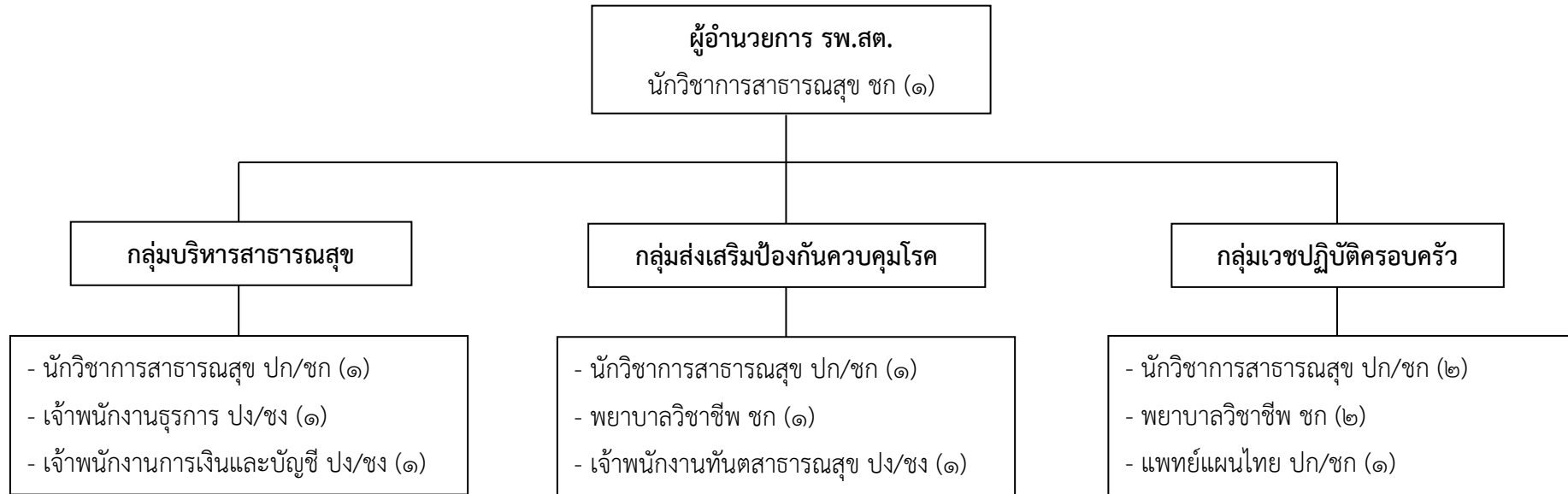

ประเภท/ระดับ		ข้าราชการ อบจ.				ลูกจ้าง ประจำ	พนักงานจ้าง		รวม
		ผู้อำนวยการกลาง	ผู้อำนวยการต้น	วิชาการ	ทั่วไป		ตามภารกิจ	ทั่วไป	
จำนวน (คน)	ตามแผนอัตรากำลัง ๓ ปี	-	-	๙	๓	-	-	-	๑๒
	ที่มีอยู่จริง	-	-	๔	-	-	-	-	๔

โครงสร้างโรงพยาบาลส่งเสริมสุขภาพตำบลบ้านบาโจกือเต๊ะ (ขนาดกลาง M)

อำเภอหรือเสาะ จังหวัดนราธิวาส

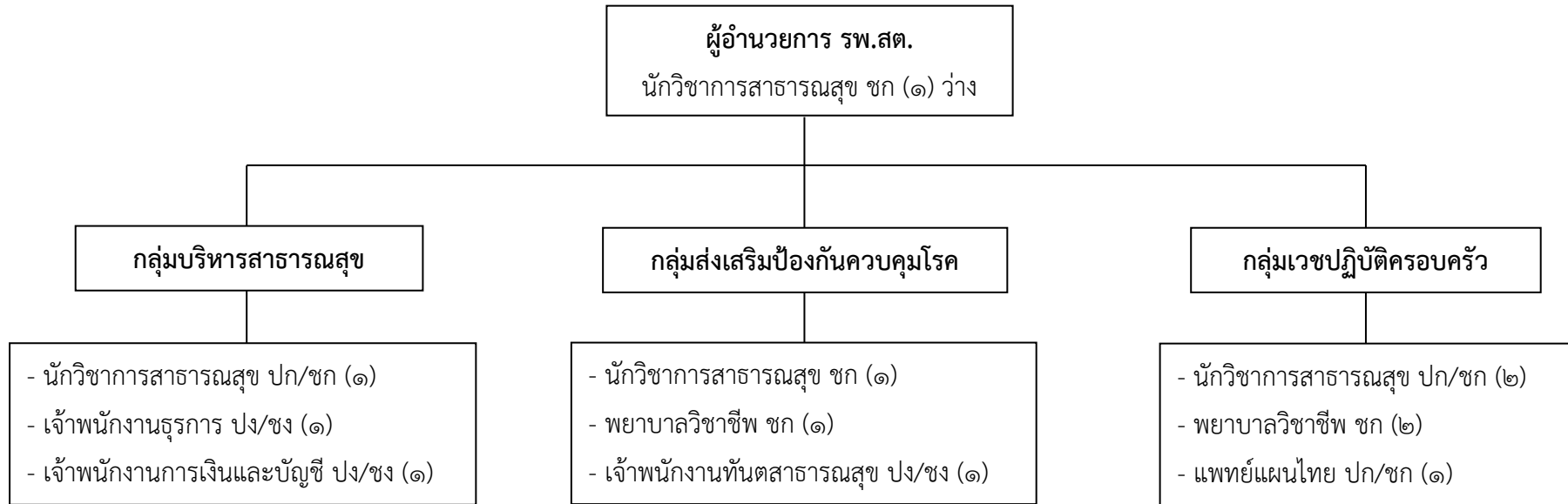

ประเภท/ระดับ		ข้าราชการ อบจ.				ลูกจ้างประจำ	พนักงานจ้าง		รวม
		ผู้อำนวยการกลาง	ผู้อำนวยการต้น	วิชาการ	ทั่วไป		ตามภารกิจ	ทั่วไป	
จำนวน (คน)	ตามแผนอัตรากำลัง ๓ ปี	-	-	๙	๓	-	-	-	๑๒
	ที่มีอยู่จริง	-	-	๔	-	-	-	-	๔

โครงสร้างโรงพยาบาลส่งเสริมสุขภาพตำบลบตาง (ขนาดกลาง M)
อำเภอหรือเสาะ จังหวัดนราธิวาส

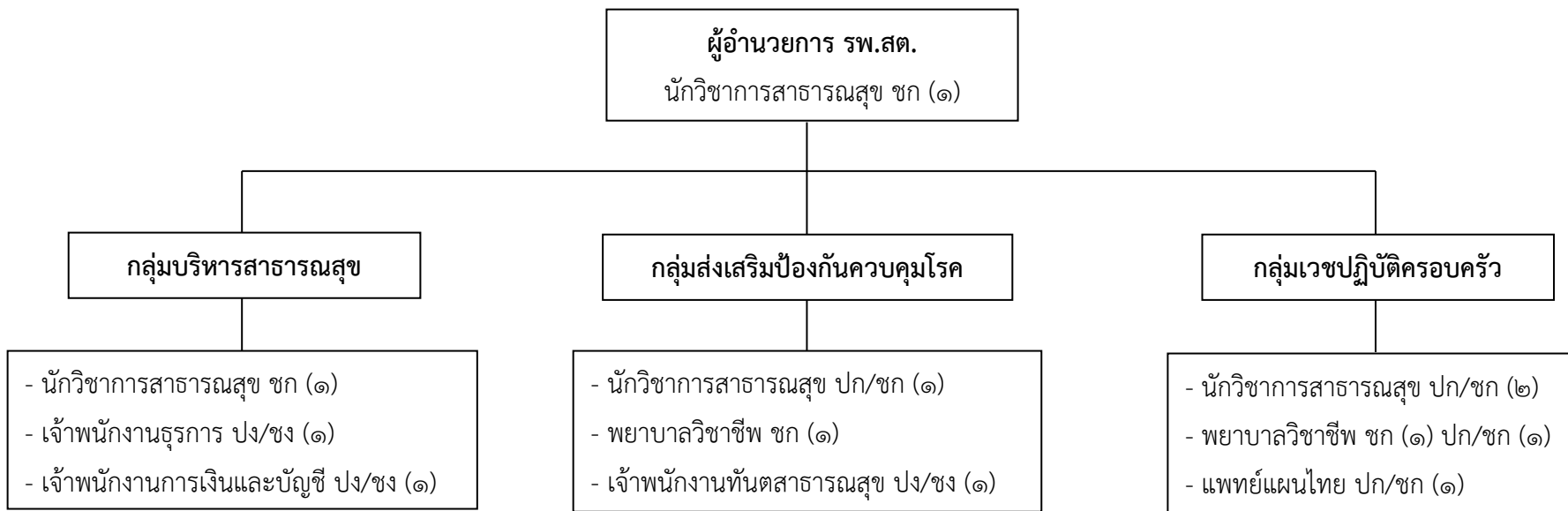

ประเภท/ระดับ		ข้าราชการ อบจ.				ลูกจ้างประจำ	พนักงานจ้าง		รวม
		ผู้อำนวยการกลาง	ผู้อำนวยการต้น	วิชาการ	ทั่วไป		ตามภารกิจ	ทั่วไป	
จำนวน (คน)	ตามแผนอัตรากำลัง ๓ ปี	-	-	๙	๓	-	-	-	๑๒
	ที่มีอยู่จริง	-	-	๔	-	-	-	-	๔

โครงสร้างโรงพยาบาลส่งเสริมสุขภาพตำบลบ้านอุยิ (ขนาดกลาง M)
อำเภอหรือเสาะ จังหวัดนราธิวาส

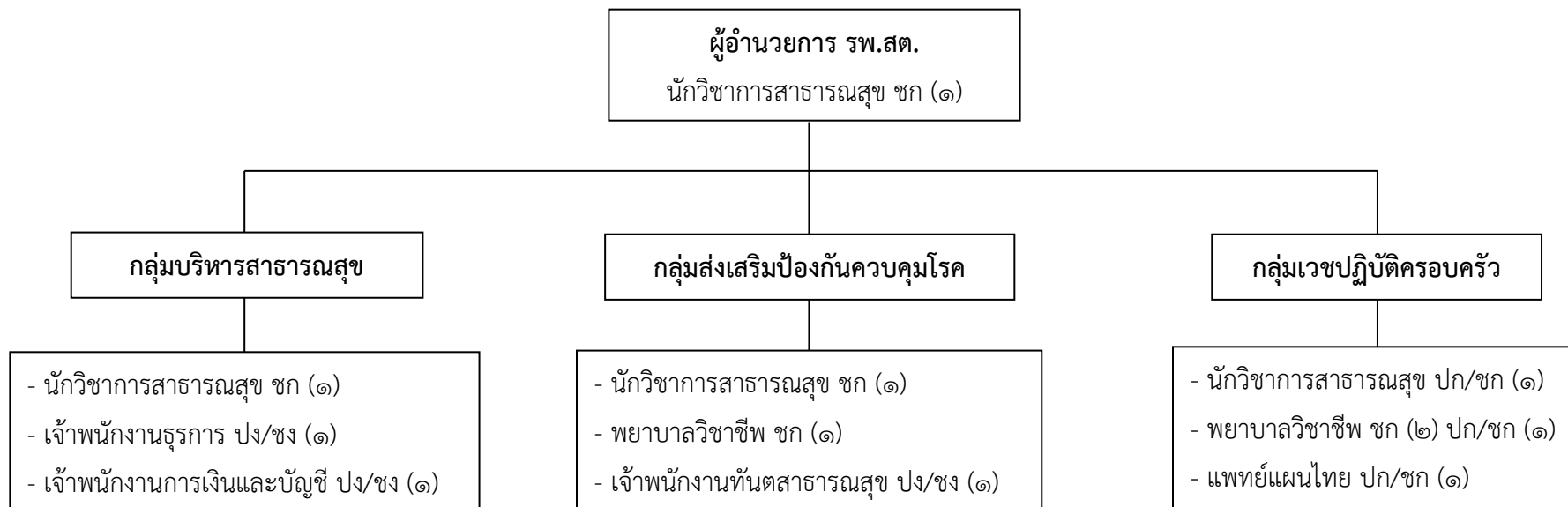

ประเภท/ระดับ		ข้าราชการ อบจ.				ลูกจ้างประจำ	พนักงานจ้าง		รวม
		ผู้อำนวยการกลาง	ผู้อำนวยการต้น	วิชาการ	ทั่วไป		ตามภารกิจ	ทั่วไป	
จำนวน (คน)	ตามแผนอัตรากำลัง ๓ ปี	-	-	๙	๓	-	-	-	๑๒
	ที่มีอยู่จริง	-	-	๖	-	-	-	-	๖

โครงสร้างโรงพยาบาลส่งเสริมสุขภาพตำบลลาโละ (ขนาดกลาง M)
อำเภอหรือเสาะ จังหวัดนราธิวาส

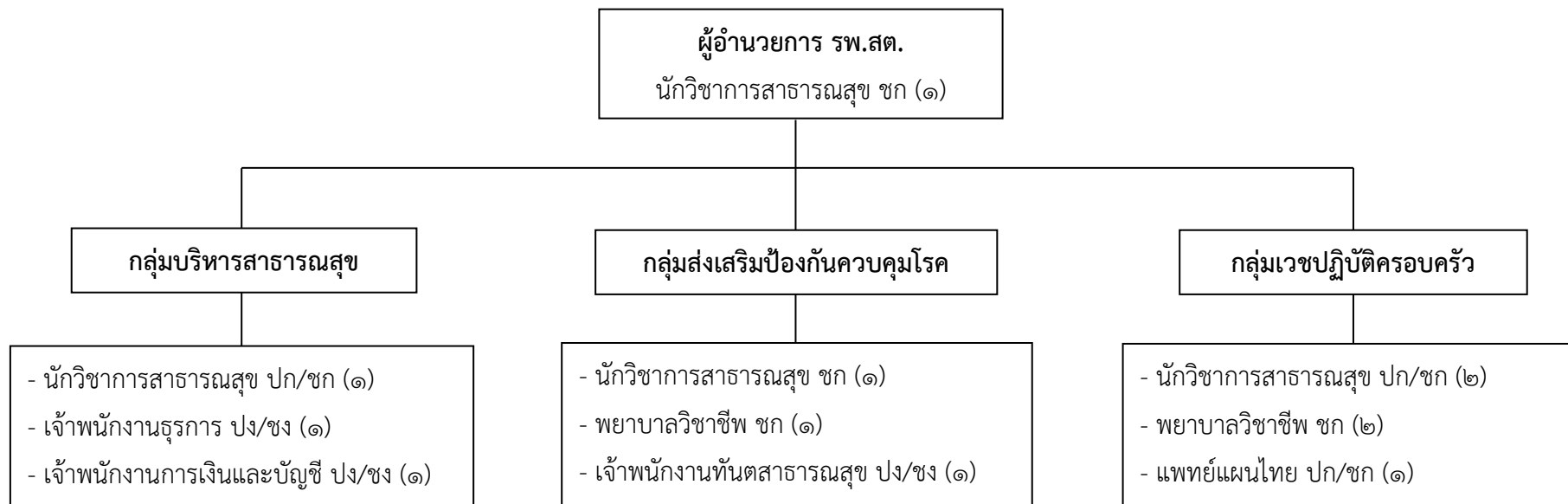

ประเภท/ระดับ		ข้าราชการ อบจ.				ลูกจ้างประจำ	พนักงานจ้าง		รวม
		ผู้อำนวยการกลาง	ผู้อำนวยการต้น	วิชาการ	ทั่วไป		ตามภารกิจ	ทั่วไป	
จำนวน (คน)	ตามแผนอัตรากำลัง ๓ ปี	-	-	๙	๓	-	-	-	๑๒
	ที่มีอยู่จริง	-	-	๕	-	-	-	-	๕

โครงสร้างโรงพยาบาลส่งเสริมสุขภาพตำบลบ้านโคกสะอาด (ขนาดกลาง M)
อำเภอหรือเสาะ จังหวัดนราธิวาส

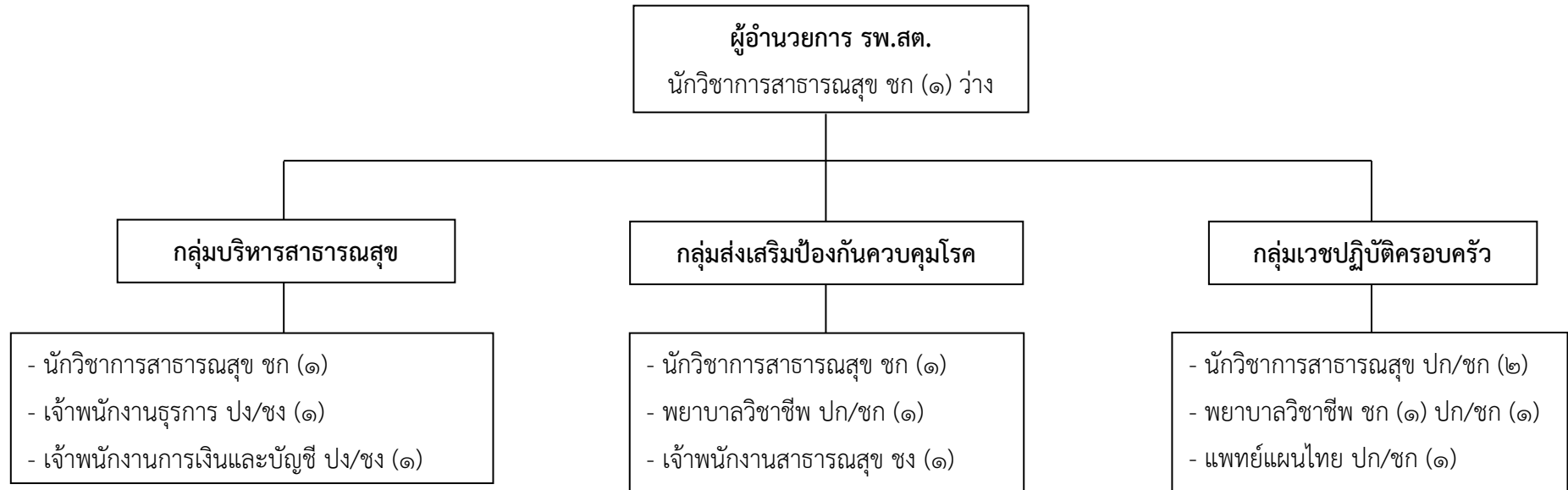

ประเภท/ระดับ		ข้าราชการ อบจ.				ลูกจ้างประจำ	พนักงานจ้าง		รวม
		ผู้อำนวยการกลาง	ผู้อำนวยการต้น	วิชาการ	ทั่วไป		ตามภารกิจ	ทั่วไป	
จำนวน (คน)	ตามแผนอัตรากำลัง ๓ ปี	-	-	๙	๓	-	-	-	๑๒
	ที่มีอยู่จริง	-	-	๓	๑	-	-	-	๔

โครงสร้างโรงพยาบาลส่งเสริมสุขภาพตำบลบ้านตายา (ขนาดเล็ก S)
อำเภอหรือสภะ จังหวัดนราธิวาส

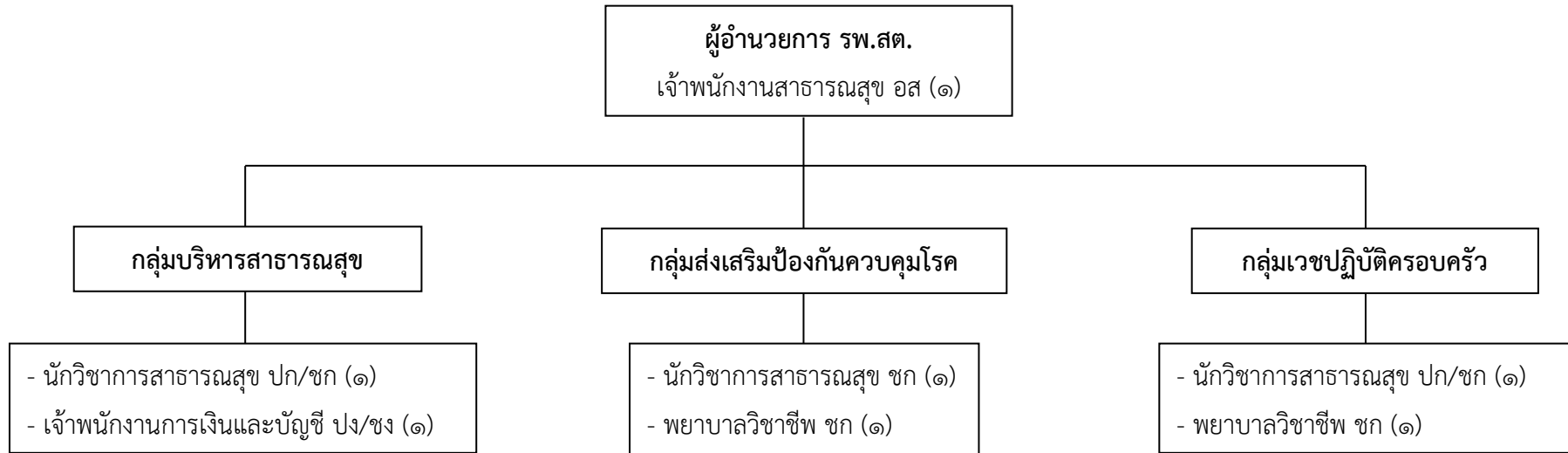

ประเภท/ระดับ		ข้าราชการ อบจ.				ลูกจ้างประจำ	พนักงานจ้าง		รวม
		ผู้อำนวยการกลาง	ผู้อำนวยการต้น	วิชาการ	ทั่วไป		ตามภารกิจ	ทั่วไป	
จำนวน (คน)	ตามแผนอัตรากำลัง ๓ ปี	-	-	๕	๒	-	-	-	๗
	ที่มีอยู่จริง	-	-	๓	๑	-	-	-	๔

โครงสร้างโรงพยาบาลส่งเสริมสุขภาพตำบลบ้านยี่ราแป (ขนาดกลาง M)
อำเภอหรือเสาะ จังหวัดนราธิวาส

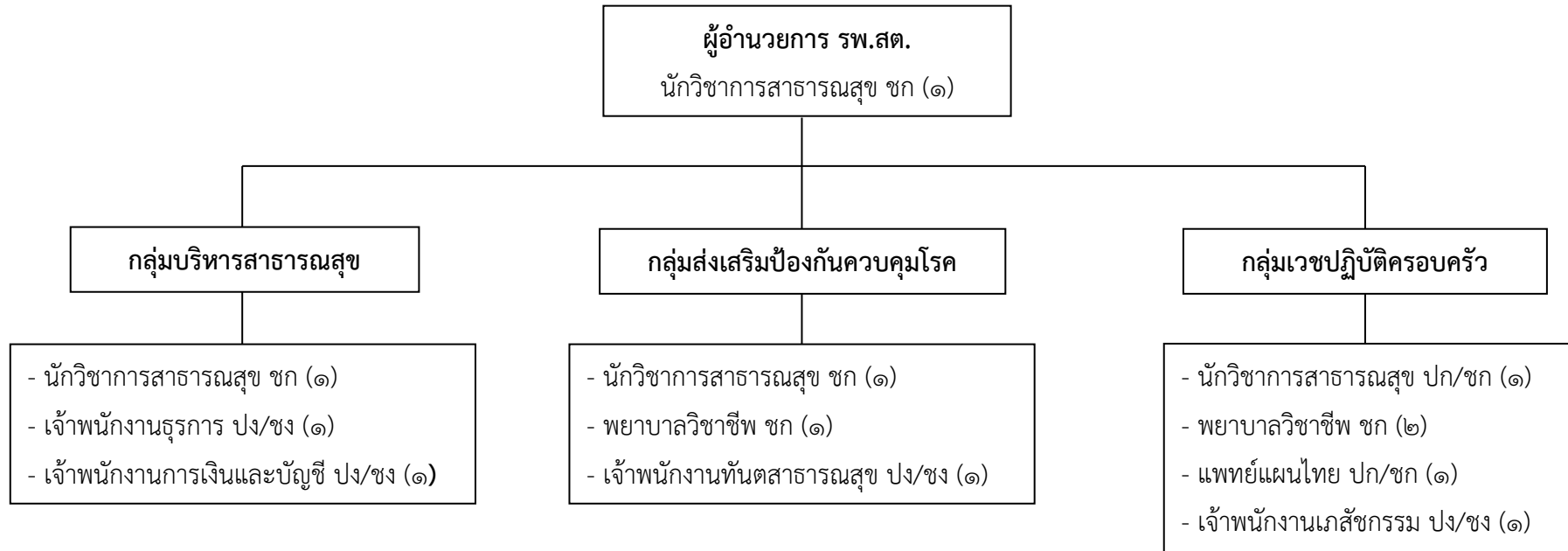

ประเภท/ระดับ		ข้าราชการ อบจ.				ลูกจ้างประจำ	พนักงานจ้าง		รวม
		ผู้อำนวยการกลาง	ผู้อำนวยการต้น	วิชาการ	ทั่วไป		ตามภารกิจ	ทั่วไป	
จำนวน (คน)	ตามแผนอัตรากำลัง ๓ ปี	-	-	๙	๓	-	-	-	๑๒
	ที่มีอยู่จริง	-	-	๖	-	-	-	-	๖

โครงสร้างโรงพยาบาลส่งเสริมสุขภาพตำบลบ้านบุกิตจือแร (ขนาดกลาง M)
อำเภอหรือเสาะ จังหวัดนราธิวาส

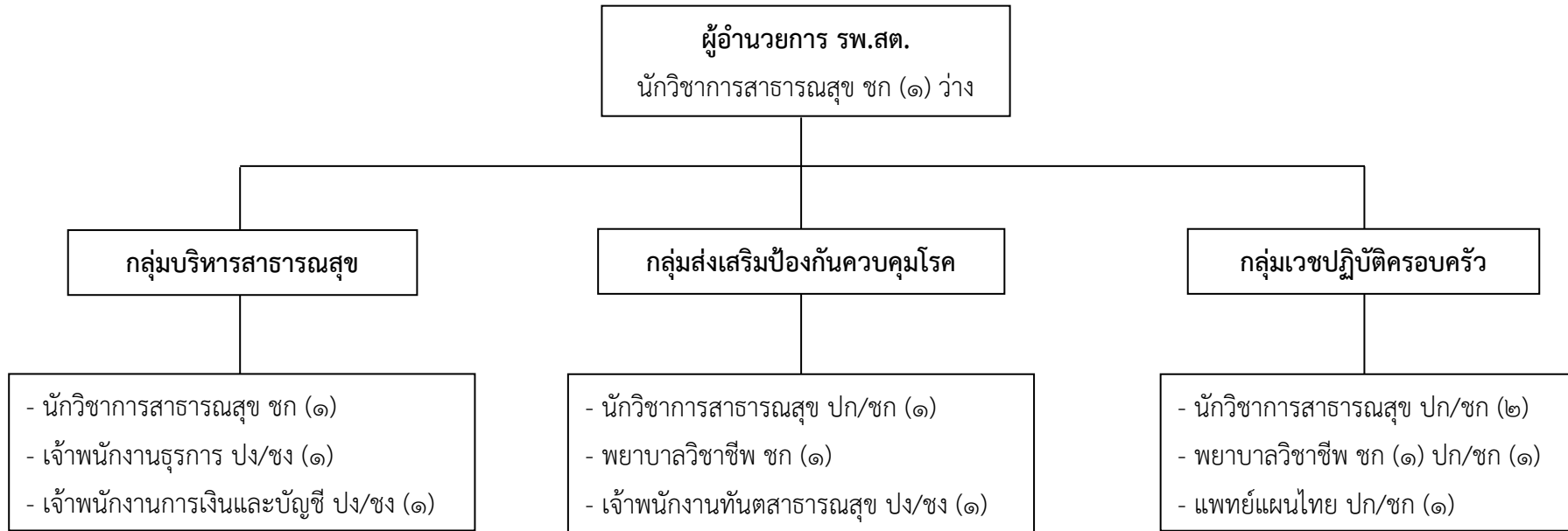

ประเภท/ระดับ		ข้าราชการ อบจ.				ลูกจ้างประจำ	พนักงานจ้าง		รวม
		อำนวยการกลาง	อำนวยการต้น	วิชาการ	ทั่วไป		ตามภารกิจ	ทั่วไป	
จำนวน (คน)	ตามแผนอัตรากำลัง ๓ ปี	-	-	๙	๓	-	-	-	๑๒
	ที่มีอยู่จริง	-	-	๓	-	-	-	-	๓

โครงสร้างโรงพยาบาลส่งเสริมสุขภาพตำบลบ้านบลูกาฮีเล (ขนาดกลาง M)
อำเภอหรือเสาะ จังหวัดนราธิวาส

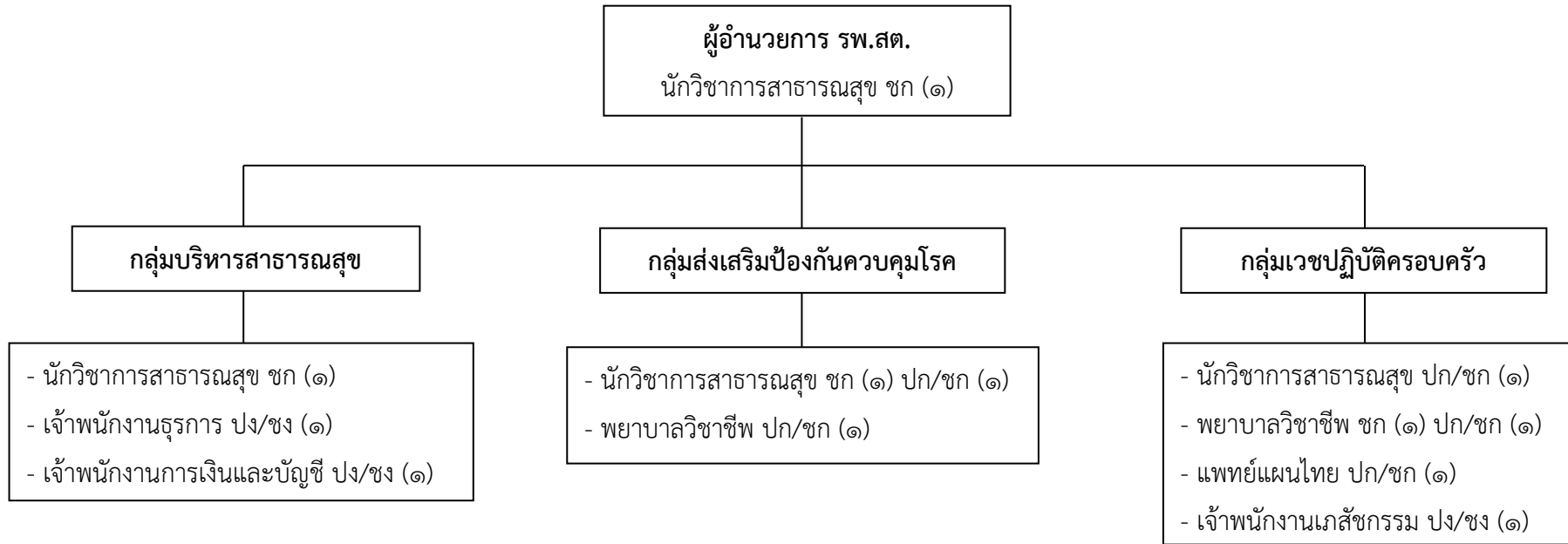

ประเภท/ระดับ		ข้าราชการ อบจ.				ลูกจ้างประจำ	พนักงานจ้าง		รวม
		ผู้อำนวยการกลาง	ผู้อำนวยการต้น	วิชาการ	ทั่วไป		ตามภารกิจ	ทั่วไป	
จำนวน (คน)	ตามแผนอัตรากำลัง ๓ ปี	-	-	๙	๓	-	-	-	๑๒
	ที่มีอยู่จริง	-	-	๔	-	-	-	-	๔

โครงสร้างโรงพยาบาลส่งเสริมสุขภาพตำบลบ้านไอร์แยง (ขนาดกลาง M)
อำเภอศรีสาคร จังหวัดนราธิวาส

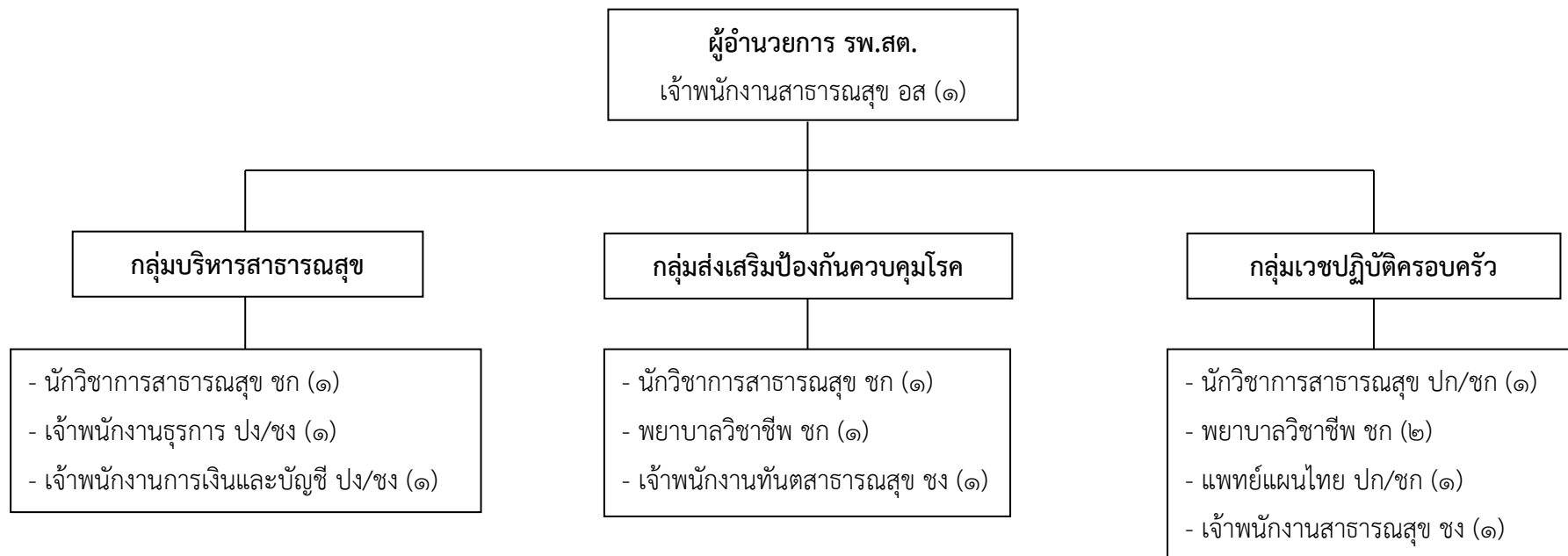

ประเภท/ระดับ		ข้าราชการ อบจ.				ลูกจ้างประจำ	พนักงานจ้าง		รวม
		ผู้อำนวยการกลาง	ผู้อำนวยการต้น	วิชาการ	ทั่วไป		ตามภารกิจ	ทั่วไป	
จำนวน (คน)	ตามแผนอัตรากำลัง ๓ ปี	-	-	๗	๕	-	-	-	๑๒
	ที่มีอยู่จริง	-	-	๕	๓	-	-	-	๘

โครงสร้างโรงพยาบาลส่งเสริมสุขภาพตำบลบ้านกล้วยี (ขนาดกลาง M)
อำเภอศรีสาคร จังหวัดนราธิวาส

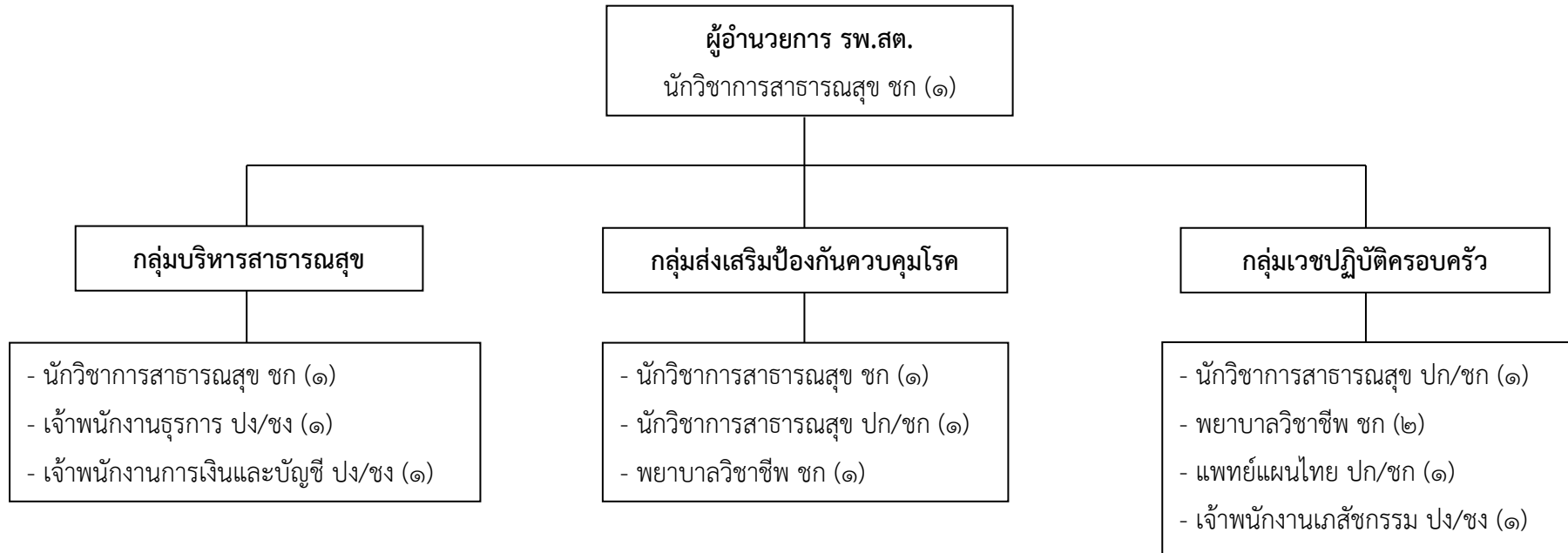

ประเภท/ระดับ		ข้าราชการ อบจ.				ลูกจ้างประจำ	พนักงานจ้าง		รวม
		ผู้อำนวยการกลาง	ผู้อำนวยการต้น	วิชาการ	ทั่วไป		ตามภารกิจ	ทั่วไป	
จำนวน (คน)	ตามแผนอัตรากำลัง ๓ ปี	-	-	๙	๓	-	-	-	๑๒
	ที่มีอยู่จริง	-	-	๖	-	-	-	-	๖

โครงสร้างโรงพยาบาลส่งเสริมสุขภาพตำบลมะยม (ขนาดกลาง M)
อำเภอศรีสาคร จังหวัดนราธิวาส

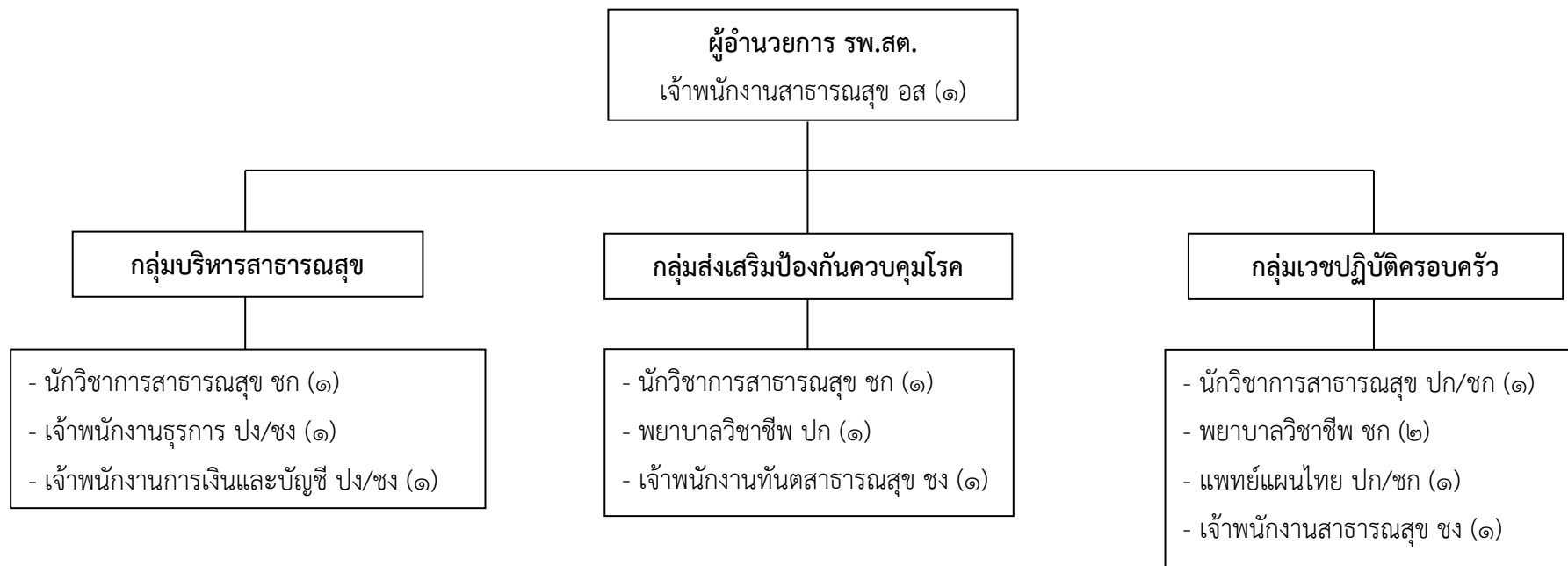

ประเภท/ระดับ		ข้าราชการ อบจ.				ลูกจ้างประจำ	พนักงานจ้าง		รวม
		ผู้อำนวยการกลาง	ผู้อำนวยการต้น	วิชาการ	ทั่วไป		ตามภารกิจ	ทั่วไป	
จำนวน (คน)	ตามแผนอัตรากำลัง ๓ ปี	-	-	๗	๕	-	-	-	๑๒
	ที่มีอยู่จริง	-	-	๕	๓	-	-	-	๘

โครงสร้างโรงพยาบาลส่งเสริมสุขภาพตำบลบ้านลาเวง (ขนาดกลาง M)

อำเภอศรีสาคร จังหวัดนราธิวาส

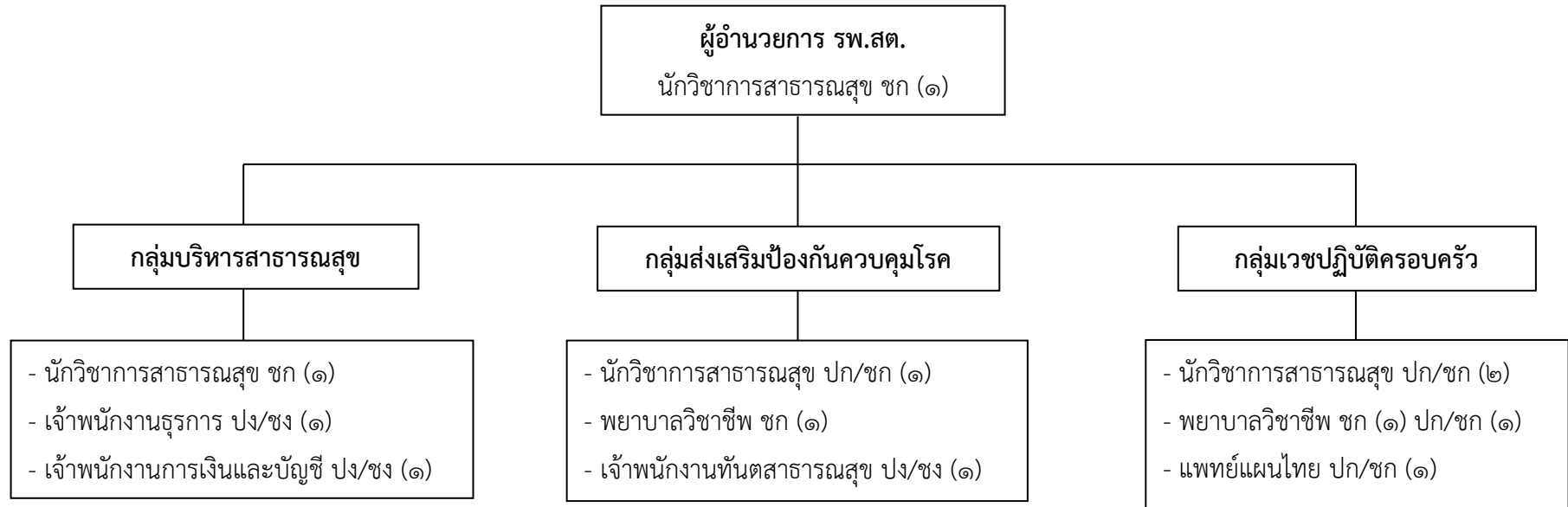

ประเภท/ระดับ		ข้าราชการ อบจ.				ลูกจ้างประจำ	พนักงานจ้าง		รวม
		ผู้อำนวยการกลาง	ผู้อำนวยการต้น	วิชาการ	ทั่วไป		ตามภารกิจ	ทั่วไป	
จำนวน (คน)	ตามแผนอัตรากำลัง ๓ ปี	-	-	๙	๓	-	-	-	๑๒
	ที่มีอยู่จริง	-	-	๔	-	-	-	-	๔

โครงสร้างโรงพยาบาลส่งเสริมสุขภาพตำบลบ้านป่าไผ่ (ขนาดกลาง M)

อำเภอศรีสาคร จังหวัดนราธิวาส

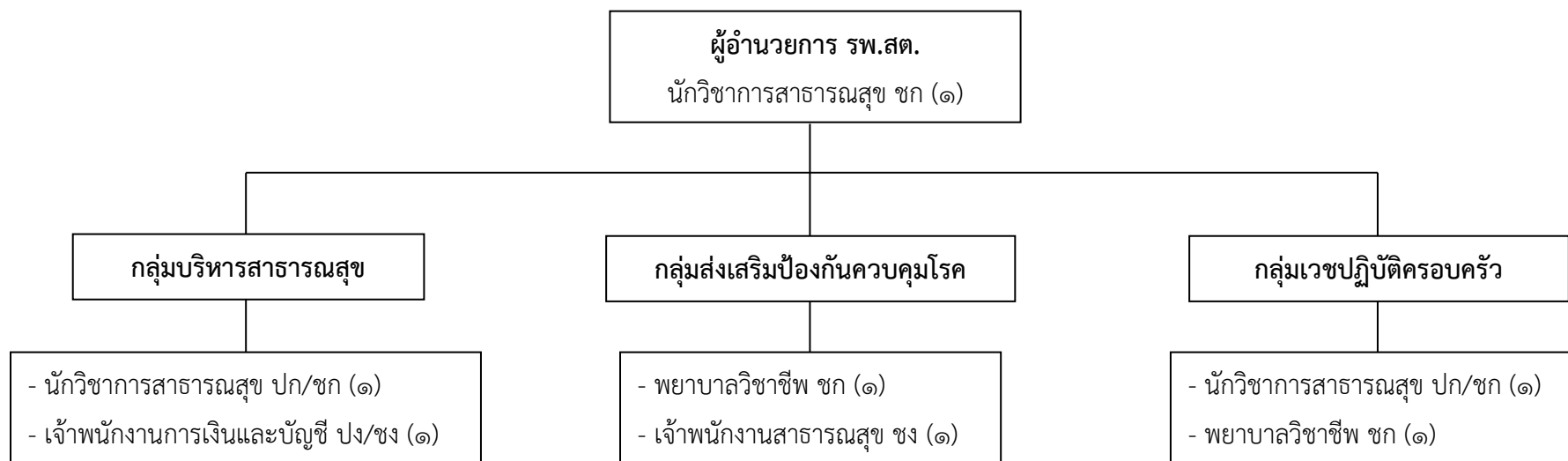

ประเภท/ระดับ		ข้าราชการ อบจ.				ลูกจ้างประจำ	พนักงานจ้าง		รวม
		ผู้อำนวยการกลาง	ผู้อำนวยการต้น	วิชาการ	ทั่วไป		ตามภารกิจ	ทั่วไป	
จำนวน (คน)	ตามแผนอัตรากำลัง ๓ ปี	-	-	๕	๒	-	-	-	๗
	ที่มีอยู่จริง	-	-	๓	๑	-	-	-	๔

โครงสร้างโรงพยาบาลส่งเสริมสุขภาพตำบลบ้านตืองอ (ขนาดกลาง M)
อำเภอศรีสาคร จังหวัดนราธิวาส

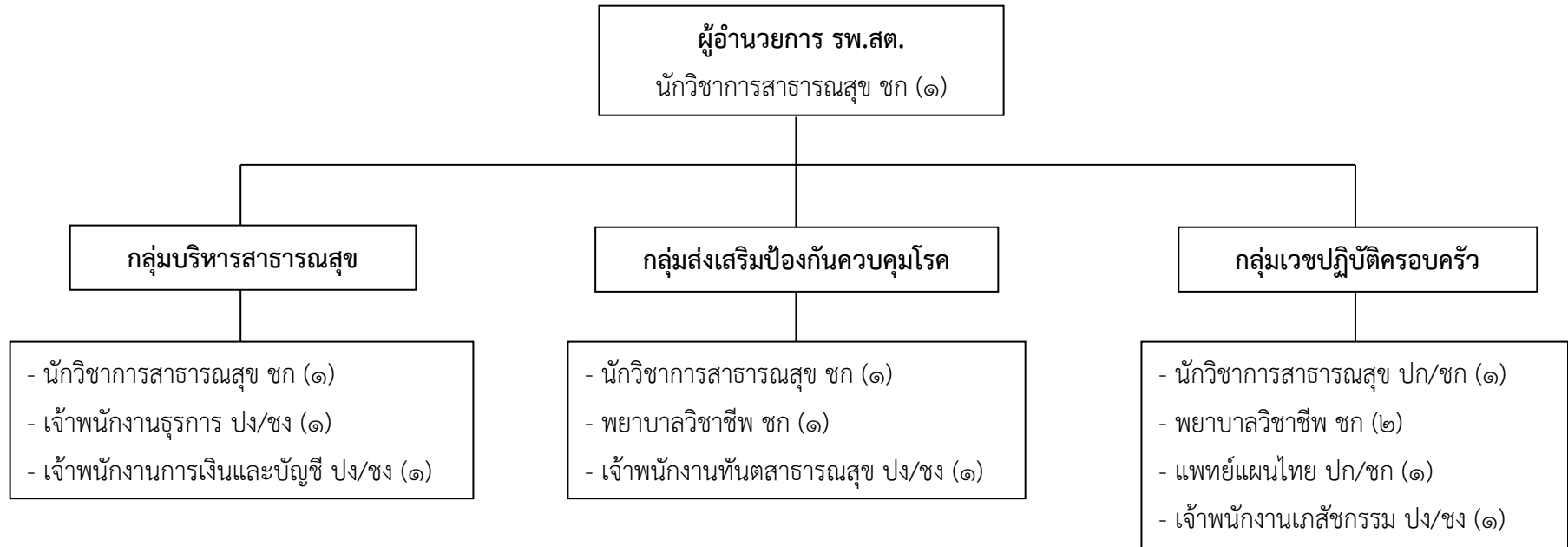

ประเภท/ระดับ		ข้าราชการ อบจ.				ลูกจ้างประจำ	พนักงานจ้าง		รวม
		ผู้อำนวยการกลาง	ผู้อำนวยการต้น	วิชาการ	ทั่วไป		ตามภารกิจ	ทั่วไป	
จำนวน (คน)	ตามแผนอัตรากำลัง ๓ ปี	-	-	๘	๔	-	-	-	๑๒
	ที่มีอยู่จริง	-	-	๖	-	-	-	-	๖

โครงสร้างโรงพยาบาลส่งเสริมสุขภาพตำบลบ้านตามุง (ขนาดเล็ก S)
อำเภอศรีสาคร จังหวัดนราธิวาส

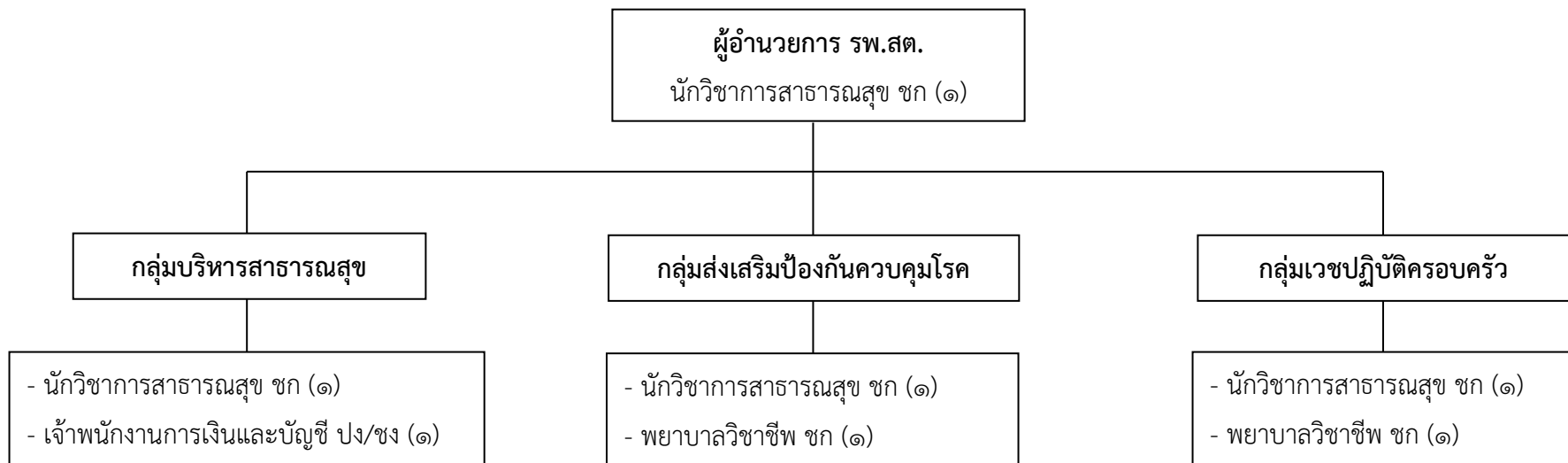

ประเภท/ระดับ		ข้าราชการ อบจ.				ลูกจ้างประจำ	พนักงานจ้าง		รวม
		อำนวยการกลาง	อำนวยการต้น	วิชาการ	ทั่วไป		ตามภารกิจ	ทั่วไป	
จำนวน (คน)	ตามแผนอัตรากำลัง ๓ ปี	-	-	๖	๑	-	-	-	๗
	ที่มีอยู่จริง	-	-	๖	-	-	-	-	๖

โครงสร้างโรงพยาบาลส่งเสริมสุขภาพตำบลบุกิต (ขนาดกลาง M)
อำเภอเจาะไอร้อง จังหวัดนราธิวาส

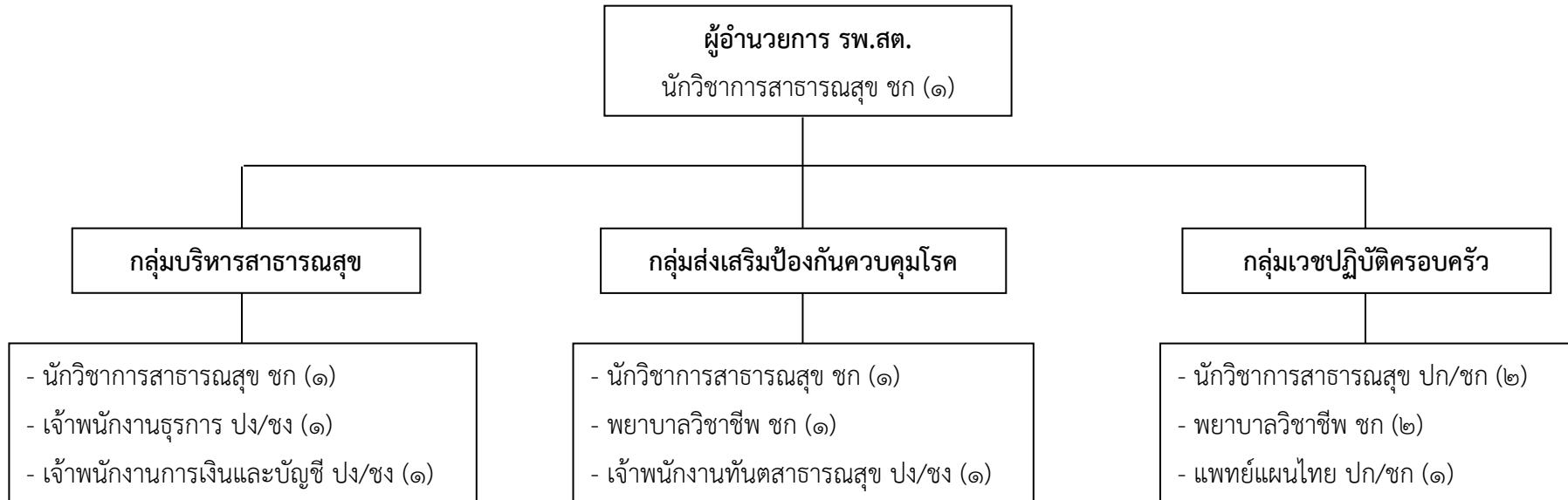

ประเภท/ระดับ		ข้าราชการ อบจ.				ลูกจ้างประจำ	พนักงานจ้าง		รวม
		ผู้อำนวยการกลาง	ผู้อำนวยการต้น	วิชาการ	ทั่วไป		ตามภารกิจ	ทั่วไป	
จำนวน (คน)	ตามแผนอัตรากำลัง ๓ ปี	-	-	๙	๓	-	-	-	๑๒
	ที่มีอยู่จริง	-	-	๖	-	-	-	-	๖

โครงสร้างโรงพยาบาลส่งเสริมสุขภาพตำบลบ้านไอสะเตีย (ขนาดกลาง M)
อำเภอเจาะไอร้อง จังหวัดนราธิวาส

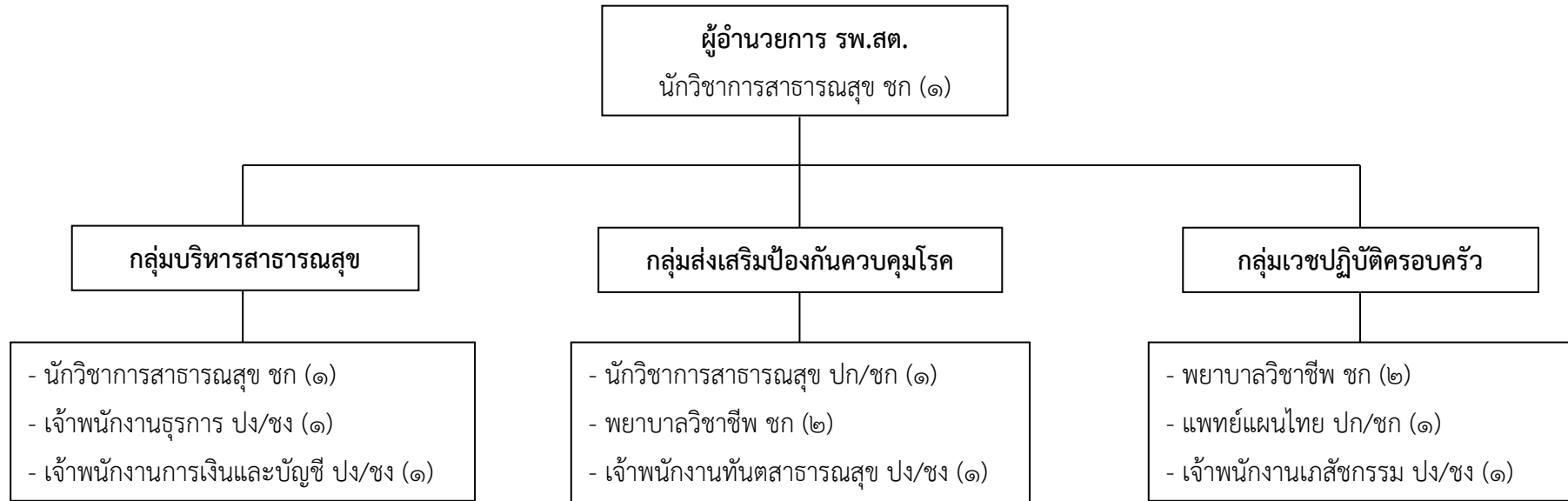

ประเภท/ระดับ		ข้าราชการ อบจ.				ลูกจ้าง ประจำ	พนักงานจ้าง		รวม
		ผู้อำนวยการกลาง	ผู้อำนวยการต้น	วิชาการ	ทั่วไป		ตามภารกิจ	ทั่วไป	
จำนวน (คน)	ตามแผนอัตรากำลัง ๓ ปี	-	-	๘	๔	-	-	-	๑๒
	ที่มีอยู่จริง	-	-	๖	-	-	-	-	๖

โครงสร้างโรงพยาบาลส่งเสริมสุขภาพตำบลบ้านปีแถมุดอ (ขนาดกลาง M)
อำเภอเจาะไอร้อง จังหวัดนราธิวาส

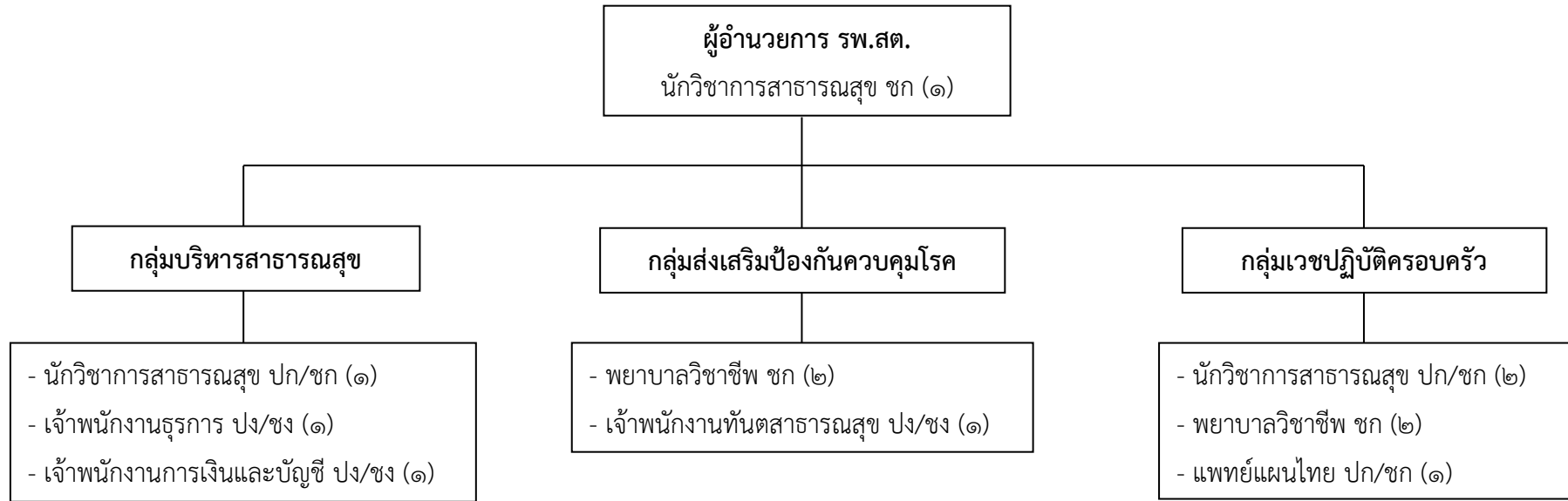

ประเภท/ระดับ		ข้าราชการ อบจ.				ลูกจ้าง ประจำ	พนักงานจ้าง		รวม
		ผู้อำนวยการกลาง	ผู้อำนวยการต้น	วิชาการ	ทั่วไป		ตามภารกิจ	ทั่วไป	
จำนวน (คน)	ตามแผนอัตรากำลัง ๓ ปี	-	-	๙	๓	-	-	-	๑๒
	ที่มีอยู่จริง	-	-	๕	-	-	-	-	๕

โครงสร้างโรงพยาบาลส่งเสริมสุขภาพตำบลมะรือโบออก (ขนาดกลาง M)
อำเภอเจาะไอร้อง จังหวัดนราธิวาส

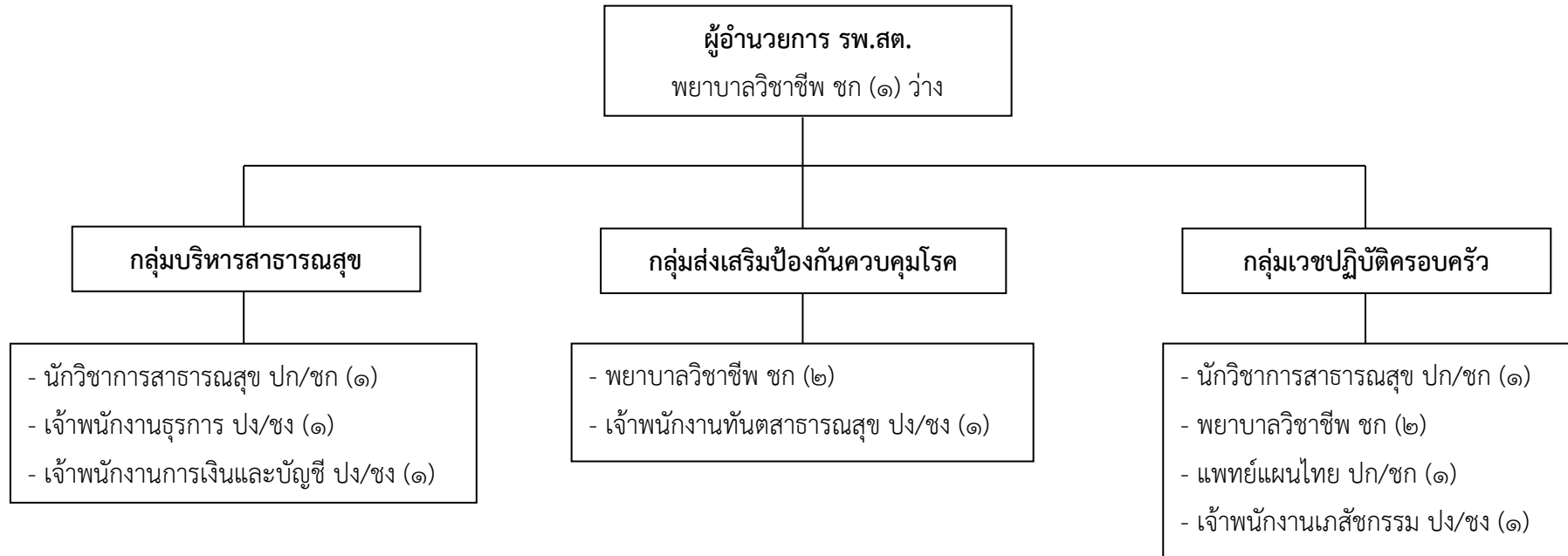

ประเภท/ระดับ		ข้าราชการ อบจ.				ลูกจ้างประจำ	พนักงานจ้าง		รวม
		ผู้อำนวยการกลาง	ผู้อำนวยการต้น	วิชาการ	ทั่วไป		ตามภารกิจ	ทั่วไป	
จำนวน (คน)	ตามแผนอัตรากำลัง ๓ ปี	-	-	๘	๔	-	-	-	๑๒
	ที่มีอยู่จริง	-	-	๔	-	-	-	-	๔

โครงสร้างโรงพยาบาลส่งเสริมสุขภาพตำบลบ้านปืเหล็ง (ขนาดกลาง M)
อำเภอเจาะไอร้อง จังหวัดนราธิวาส

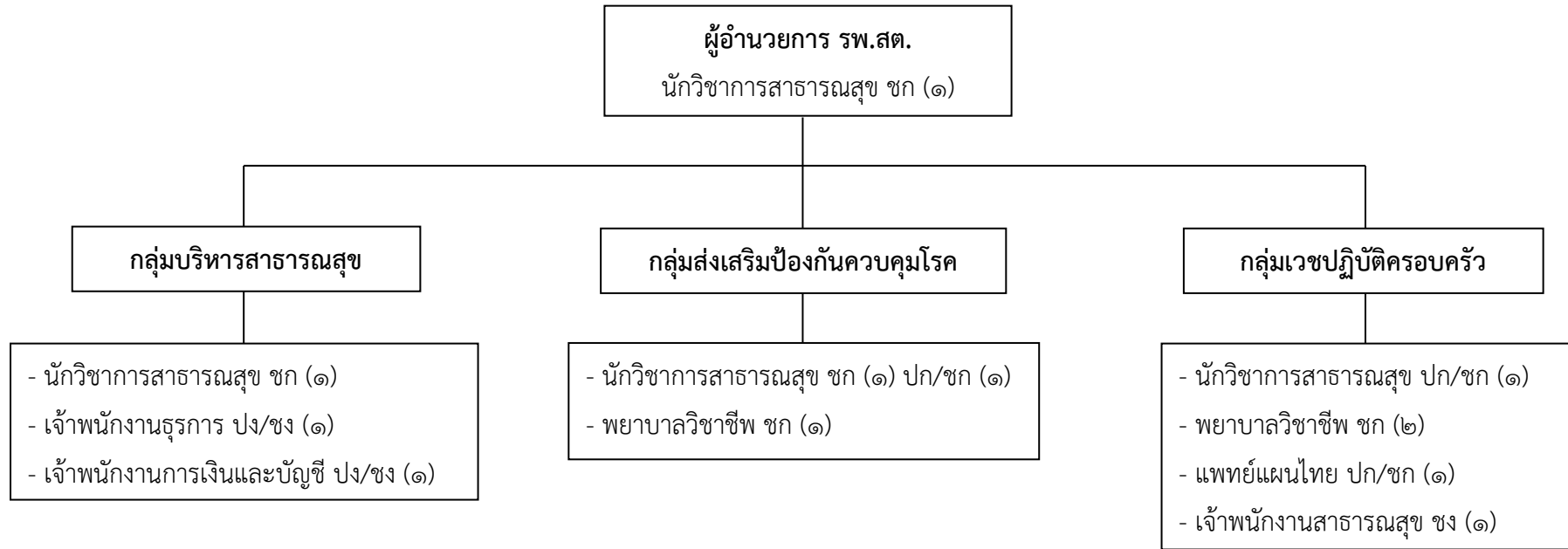

ประเภท/ระดับ		ข้าราชการ อบจ.				ลูกจ้างประจำ	พนักงานจ้าง		รวม
		ผู้อำนวยการกลาง	ผู้อำนวยการต้น	วิชาการ	ทั่วไป		ตามภารกิจ	ทั่วไป	
จำนวน (คน)	ตามแผนอัตรากำลั้ง ๓ ปี	-	-	๙	๓	-	-	-	๑๒
	ที่มีอยู่จริง	-	-	๖	๑	-	-	-	๗

โครงสร้างโรงพยาบาลส่งเสริมสุขภาพตำบลยิ่งอ (ขนาดกลาง M)
อำเภอยิ่งอ จังหวัดนราธิวาส

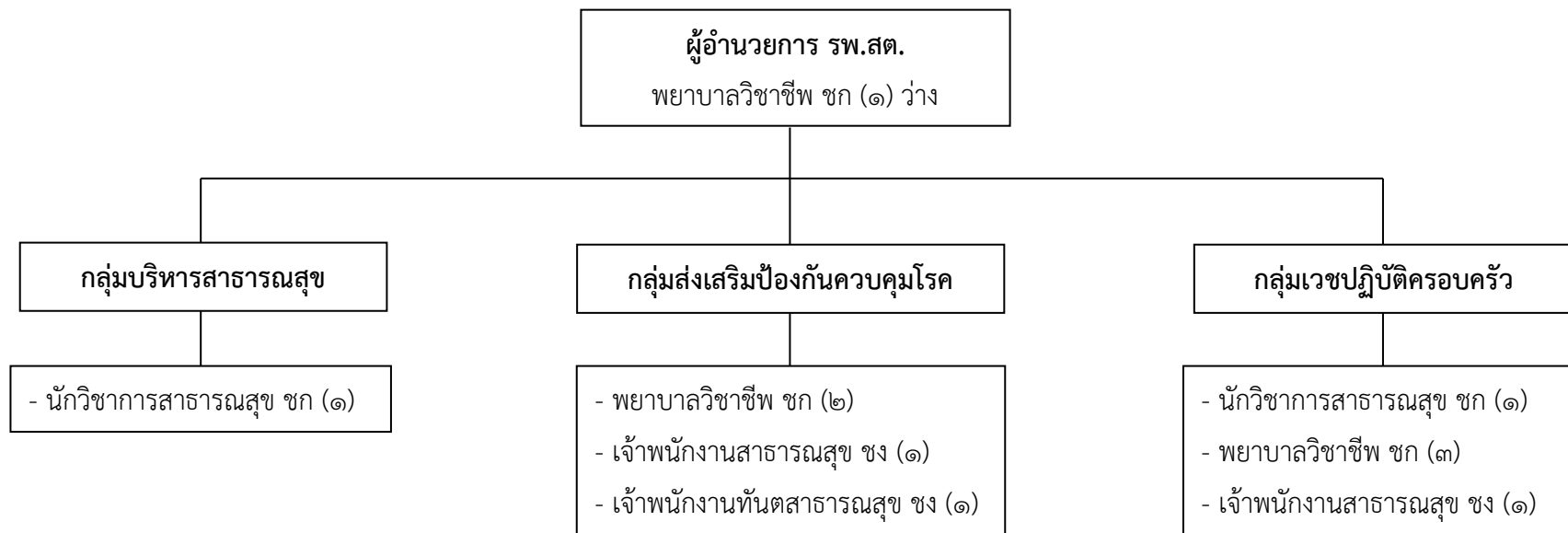

ประเภท/ระดับ		ข้าราชการ อบจ.				ลูกจ้างประจำ	พนักงานจ้าง		รวม
		ผู้อำนวยการกลาง	ผู้อำนวยการต้น	วิชาการ	ทั่วไป		ตามภารกิจ	ทั่วไป	
จำนวน (คน)	ตามแผนอัตรากำลัง ๓ ปี	-	-	๘	๓	-	-	-	๑๑
	ที่มีอยู่จริง	-	-	๗	๓	-	-	-	๑๐

โครงสร้างโรงพยาบาลส่งเสริมสุขภาพตำบลอาหาร (ขนาดใหญ่ L)
อำเภอเมือง จังหวัดนราธิวาส

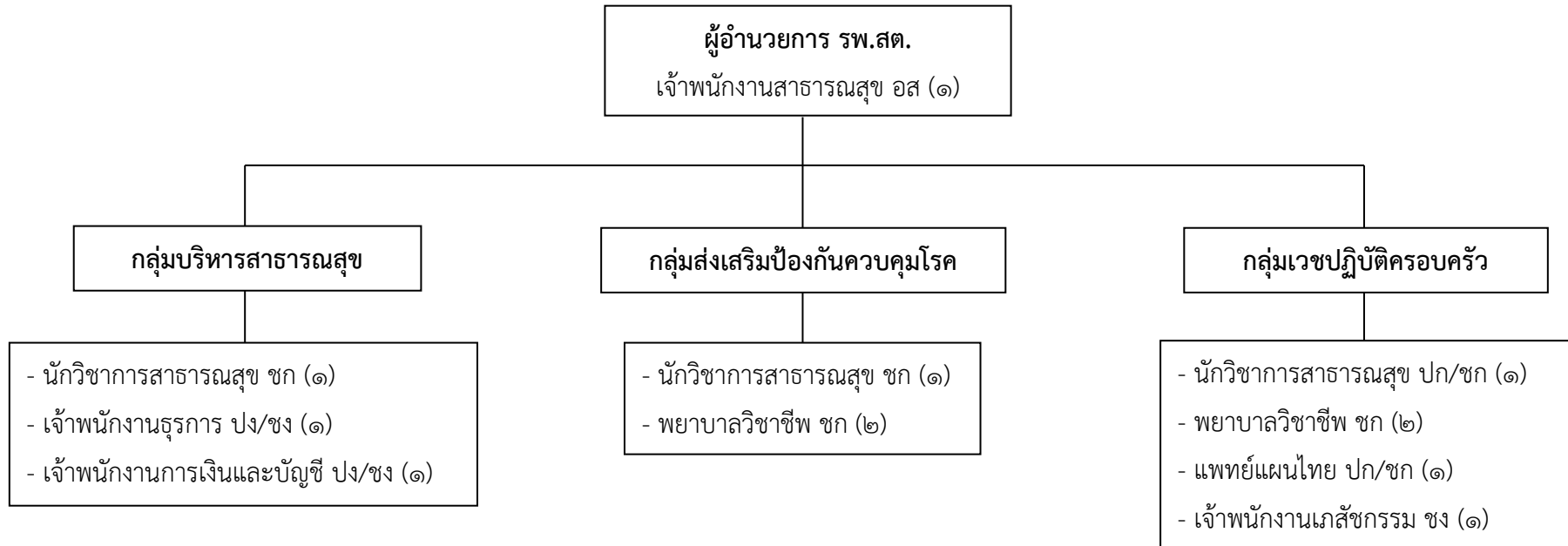

ประเภท/ระดับ		ข้าราชการ อบจ.				ลูกจ้างประจำ	พนักงานจ้าง		รวม
		อำนวยการกลาง	อำนวยการต้น	วิชาการ	ทั่วไป		ตามภารกิจ	ทั่วไป	
จำนวน (คน)	ตามแผนอัตรากำลัง ๓ ปี	-	-	๘	๔	-	-	-	๑๒
	ที่มีอยู่จริง	-	-	๖	๒	-	-	-	๘

โครงสร้างโรงพยาบาลส่งเสริมสุขภาพตำบลจอบาะ (ขนาดใหญ่ L)
อำเภอเมือง จังหวัดนราธิวาส

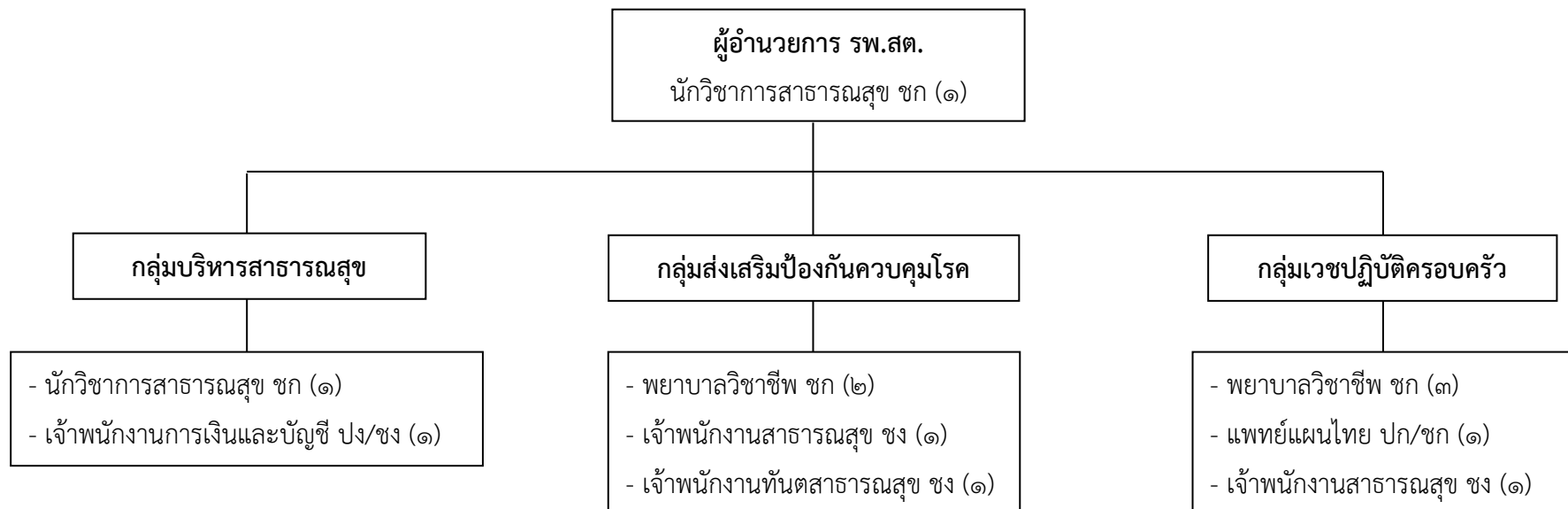

ประเภท/ระดับ		ข้าราชการ อบจ.				ลูกจ้างประจำ	พนักงานจ้าง		รวม
		ผู้อำนวยการกลาง	ผู้อำนวยการต้น	วิชาการ	ทั่วไป		ตามภารกิจ	ทั่วไป	
จำนวน (คน)	ตามแผนอัตรากำลัง ๓ ปี	-	-	๘	๔	-	-	-	๑๒
	ที่มีอยู่จริง	-	-	๗	๓	-	-	-	๑๐

โครงสร้างโรงพยาบาลส่งเสริมสุขภาพตำบลอุโบบายะ (ขนาดกลาง M)
อำเภอเมือง จังหวัดนราธิวาส

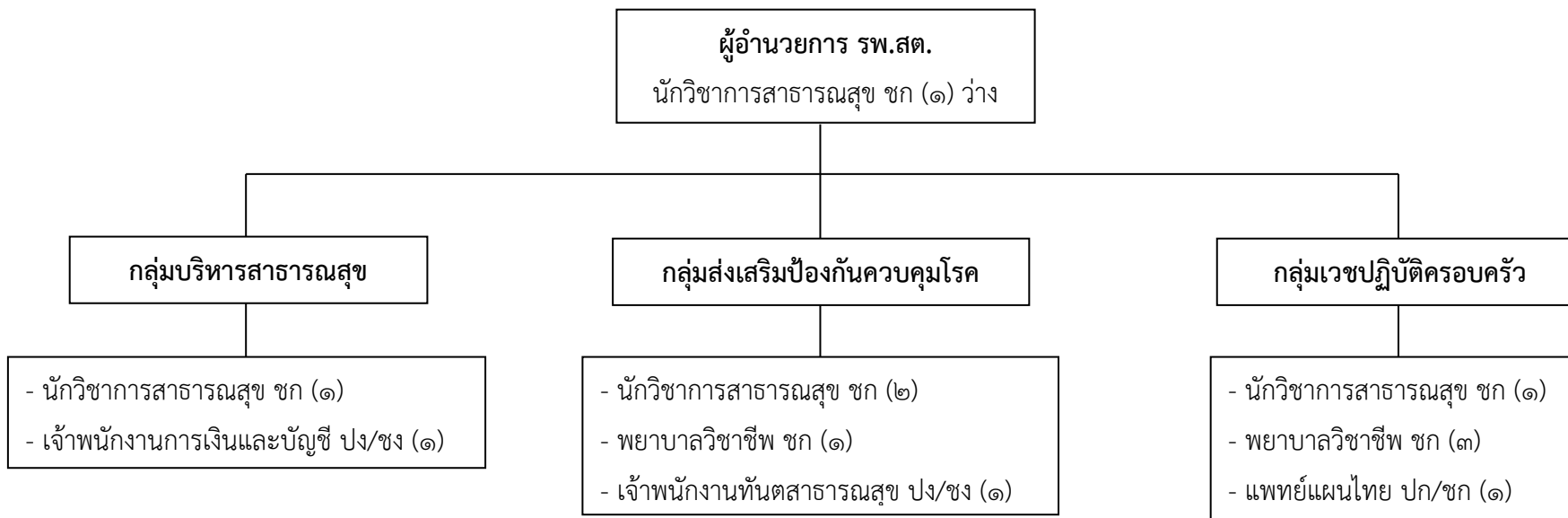

ประเภท/ระดับ		ข้าราชการ อบจ.				ลูกจ้างประจำ	พนักงานจ้าง		รวม
		ผู้อำนวยการกลาง	ผู้อำนวยการต้น	วิชาการ	ทั่วไป		ตามภารกิจ	ทั่วไป	
จำนวน (คน)	ตามแผนอัตรากำลัง ๓ ปี	-	-	๑๐	๒	-	-	-	๑๒
	ที่มีอยู่จริง	-	-	๘	-	-	-	-	๘

โครงสร้างโรงพยาบาลส่งเสริมสุขภาพตำบลลูโบะปือซา (ขนาดกลาง M)
อำเภอเมือง จังหวัดนราธิวาส

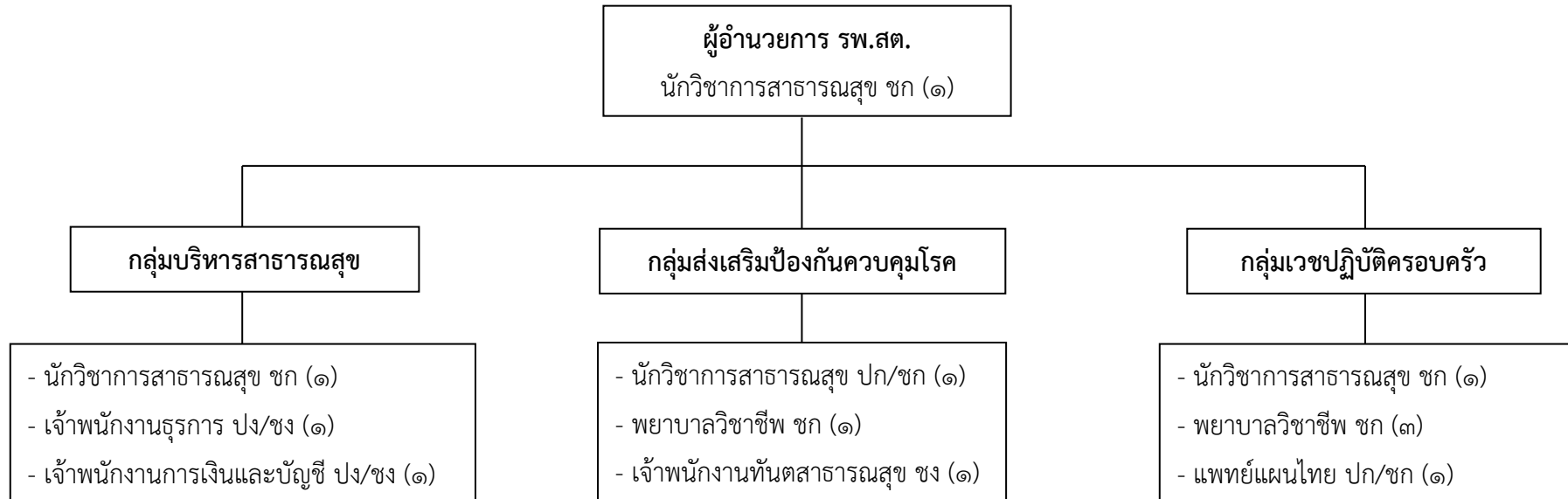

ประเภท/ระดับ		ข้าราชการ อบจ.				ลูกจ้างประจำ	พนักงานจ้าง		รวม
		ผู้อำนวยการกลาง	ผู้อำนวยการต้น	วิชาการ	ทั่วไป		ตามภารกิจ	ทั่วไป	
จำนวน (คน)	ตามแผนอัตรากำหนด ๓ ปี	-	-	๙	๓	-	-	-	๑๒
	ที่มีอยู่จริง	-	-	๗	๑	-	-	-	๘

โครงสร้างโรงพยาบาลส่งเสริมสุขภาพตำบลตะโปยาะ (ขนาดใหญ่ L)
อำเภอเมือง จังหวัดนราธิวาส

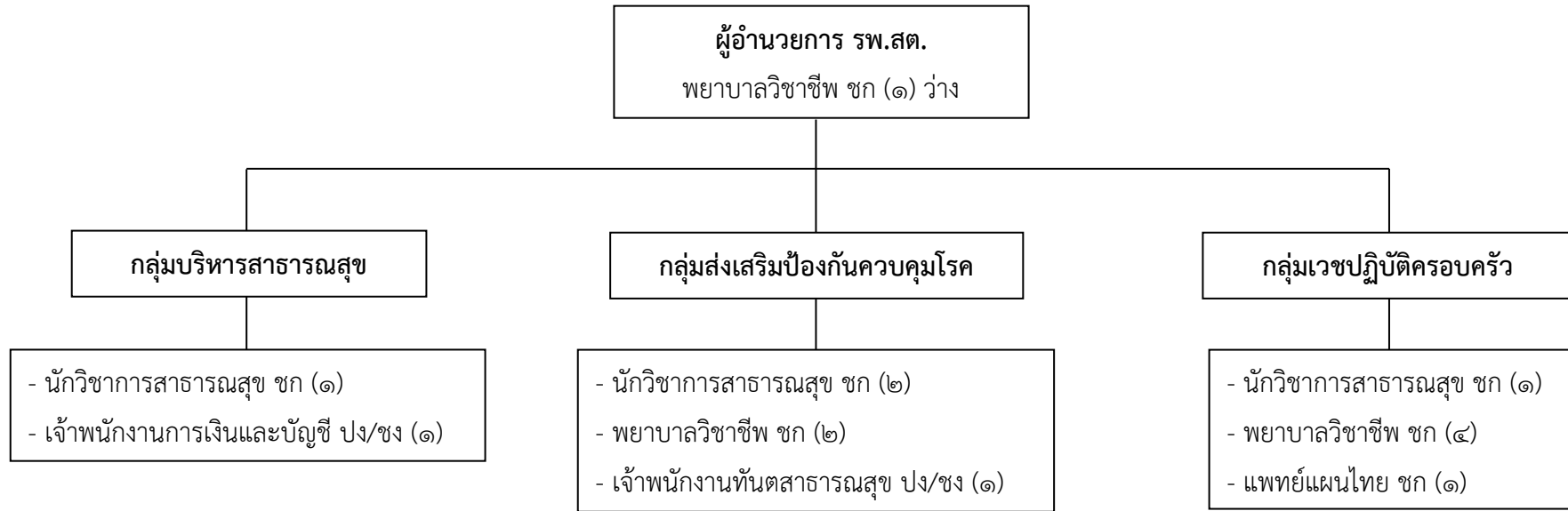

ประเภท/ระดับ		ข้าราชการ อบจ.				ลูกจ้าง ประจำ	พนักงานจ้าง		รวม
		ผู้อำนวยการกลาง	ผู้อำนวยการต้น	วิชาการ	ทั่วไป		ตามภารกิจ	ทั่วไป	
จำนวน (คน)	ตามแผนอัตรากำลัง ๓ ปี	-	-	๑๒	๒	-	-	-	๑๔
	ที่มีอยู่จริง	-	-	๑๑	-	-	-	-	๑๑

โครงสร้างโรงพยาบาลส่งเสริมสุขภาพตำบลกะลุวเหนือ (ขนาดใหญ่ L)
อำเภอเมืองนราธิวาส จังหวัดนราธิวาส

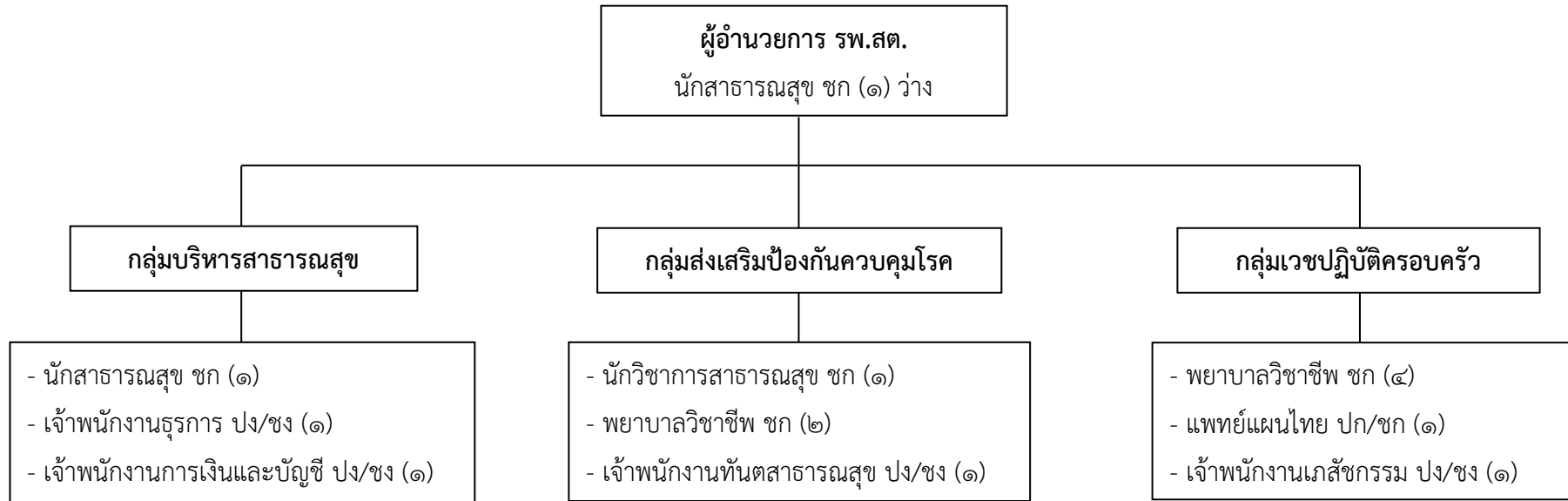

ประเภท/ระดับ		ข้าราชการ อบจ.				ลูกจ้าง ประจำ	พนักงานจ้าง		รวม
		ผู้อำนวยการกลาง	ผู้อำนวยการต้น	วิชาการ	ทั่วไป		ตามภารกิจ	ทั่วไป	
จำนวน (คน)	ตามแผนอัตรากำลัง ๓ ปี	-	-	๑๐	๔	-	-	-	๑๔
	ที่มีอยู่จริง	-	-	๘	-	-	-	-	๘

โครงสร้างโรงพยาบาลส่งเสริมสุขภาพตำบลบ้านสะปอม (ขนาดกลาง M)
อำเภอเมืองนราธิวาส จังหวัดนราธิวาส

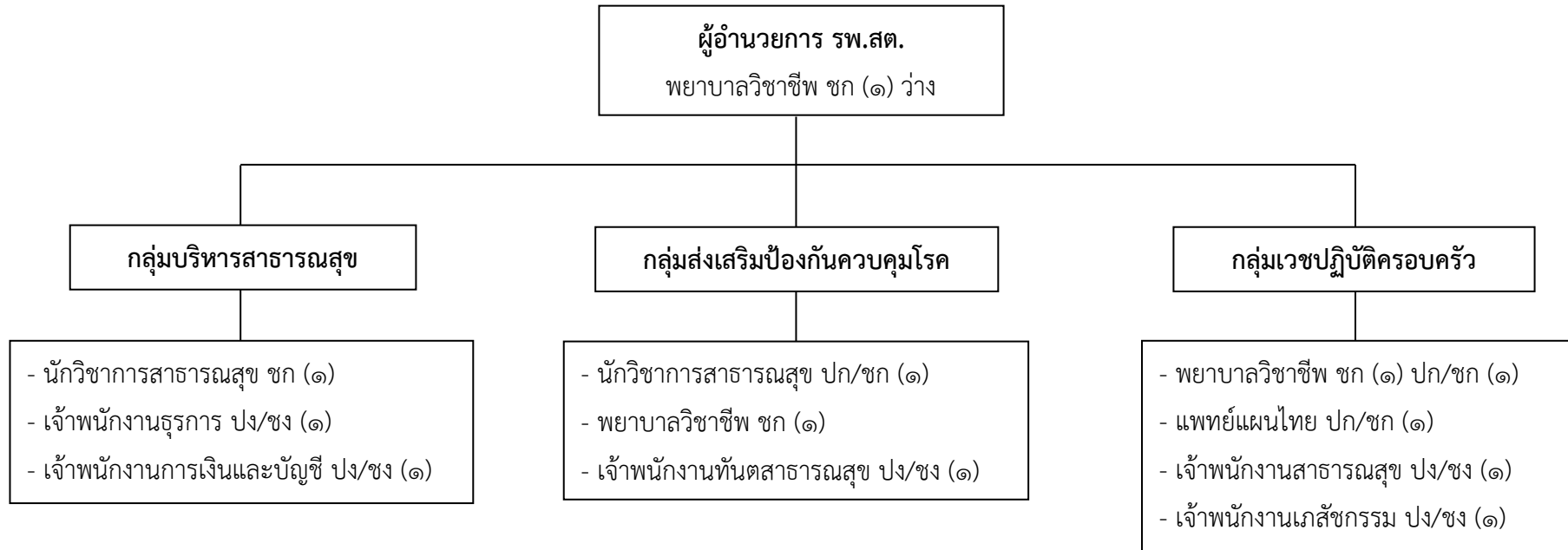

ประเภท/ระดับ		ข้าราชการ อบจ.				ลูกจ้างประจำ	พนักงานจ้าง		รวม
		ผู้อำนวยการกลาง	ผู้อำนวยการต้น	วิชาการ	ทั่วไป		ตามภารกิจ	ทั่วไป	
จำนวน (คน)	ตามแผนอัตรากำลัง ๓ ปี	-	-	๗	๕	-	-	-	๑๒
	ที่มีอยู่จริง	-	-	๓	-	-	-	-	๓

โครงสร้างโรงพยาบาลส่งเสริมสุขภาพตำบลบ้านโคกศิลา (ขนาดกลาง M)
อำเภอเมืองนราธิวาส จังหวัดนราธิวาส

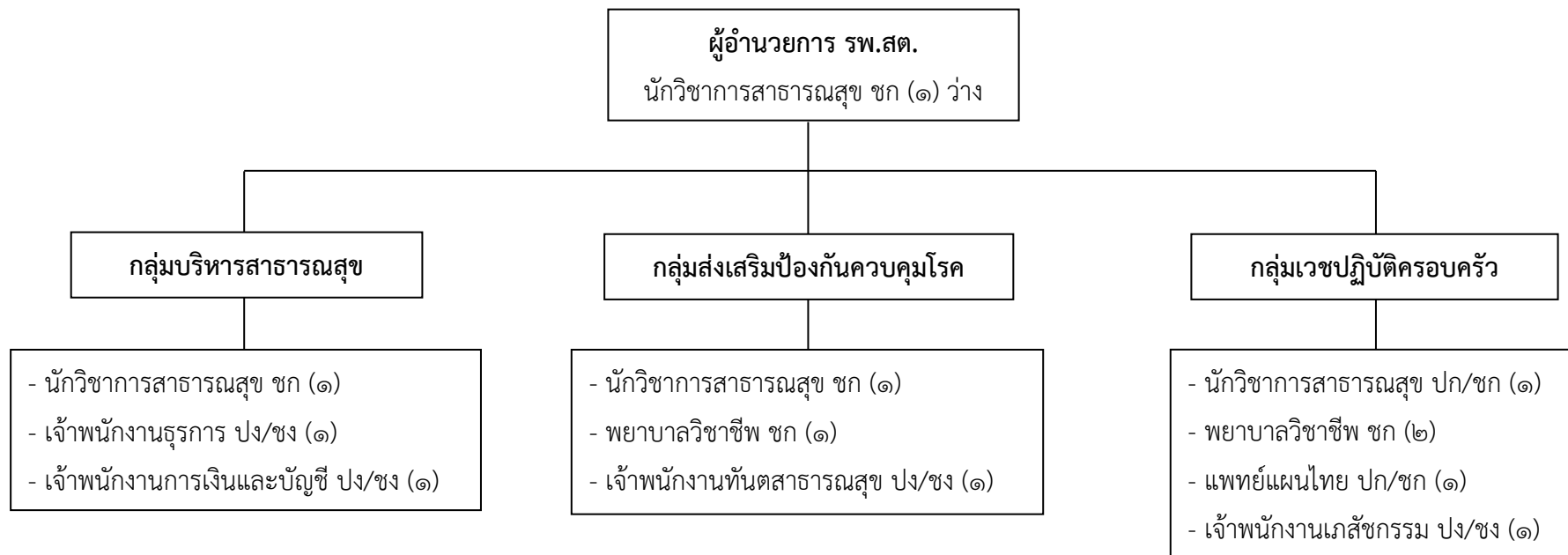

ประเภท/ระดับ		ข้าราชการ อบจ.				ลูกจ้างประจำ	พนักงานจ้าง		รวม
		ผู้อำนวยการกลาง	ผู้อำนวยการต้น	วิชาการ	ทั่วไป		ตามภารกิจ	ทั่วไป	
จำนวน (คน)	ตามแผนอัตรากำลั้ง ๓ ปี	-	-	๘	๔	-	-	-	๑๒
	ที่มีอยู่จริง	-	-	๕	-	-	-	-	๕

โครงสร้างโรงพยาบาลส่งเสริมสุขภาพตำบลกะลุวอ (ขนาดกลาง M)
อำเภอเมืองนราธิวาส จังหวัดนราธิวาส

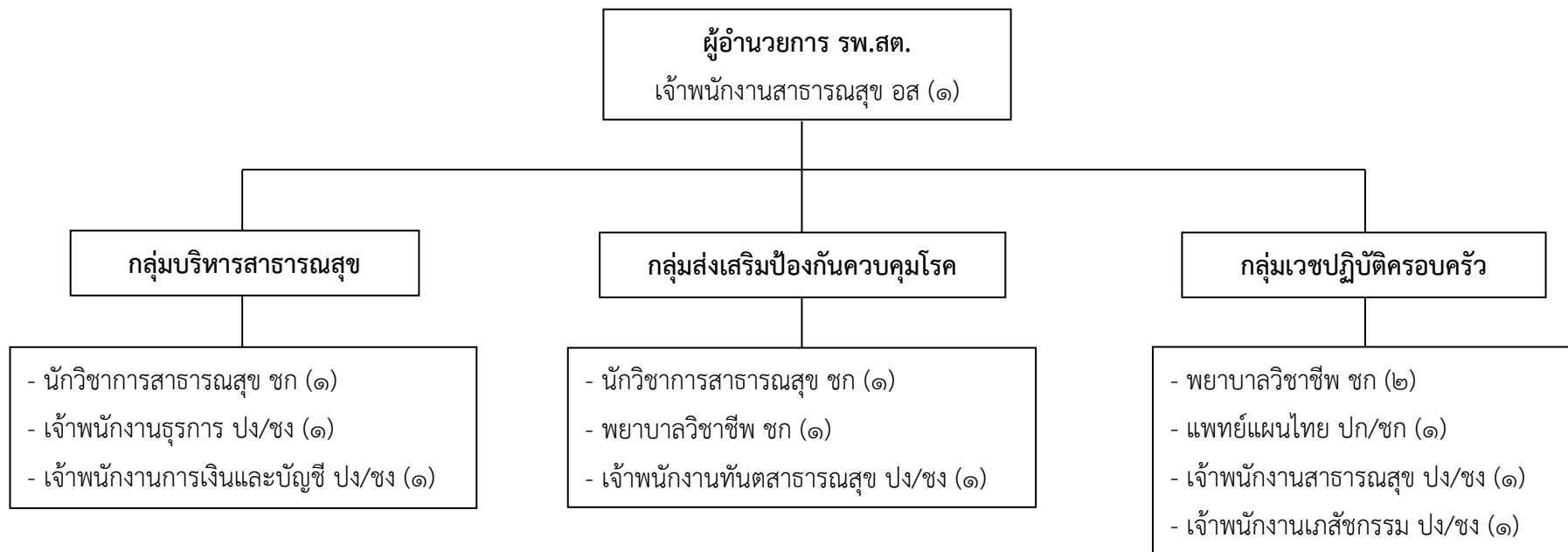

ประเภท/ระดับ		ข้าราชการ อบจ.				ลูกจ้างประจำ	พนักงานจ้าง		รวม
		ผู้อำนวยการกลาง	ผู้อำนวยการต้น	วิชาการ	ทั่วไป		ตามภารกิจ	ทั่วไป	
จำนวน (คน)	ตามแผนอัตรากำลัง ๓ ปี	-	-	๖	๖	-	-	-	๑๒
	ที่มีอยู่จริง	-	-	๕	๑	-	-	-	๖

โครงสร้างโรงพยาบาลส่งเสริมสุขภาพตำบลบ้านปือราเป๊ะ (ขนาดใหญ่ L)
อำเภอเมืองนราธิวาส จังหวัดนราธิวาส

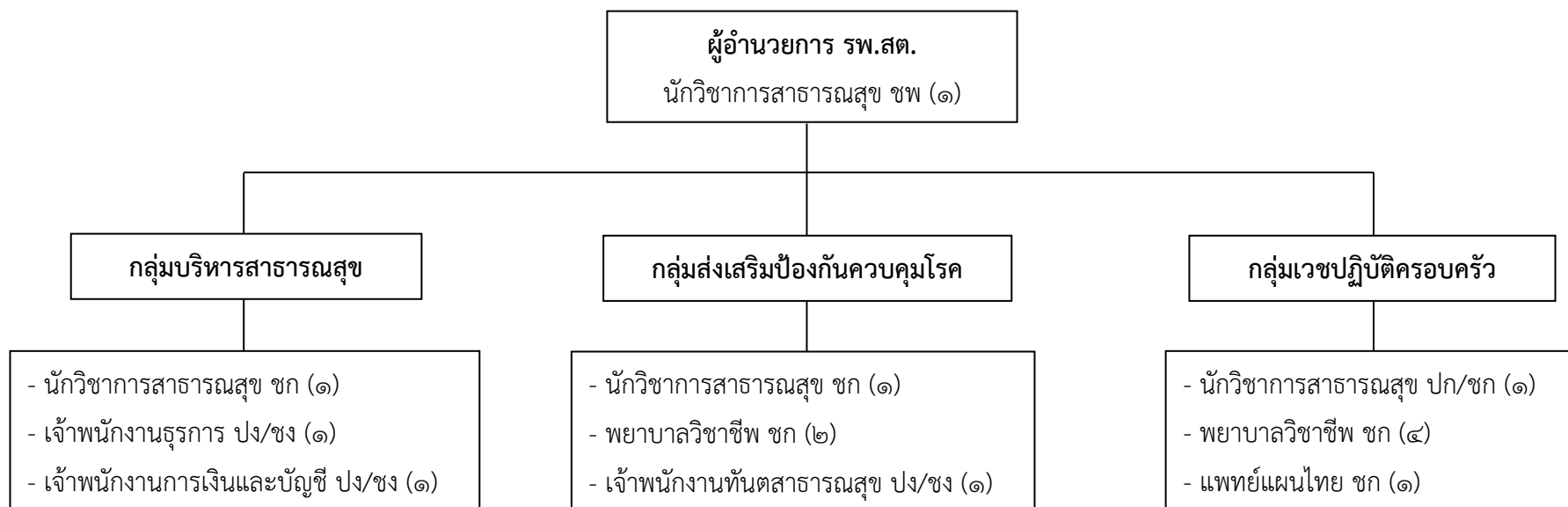

ประเภท/ระดับ		ข้าราชการ อบจ.				ลูกจ้างประจำ	พนักงานจ้าง		รวม
		อำนวยการกลาง	อำนวยการต้น	วิชาการ	ทั่วไป		ตามภารกิจ	ทั่วไป	
จำนวน (คน)	ตามแผนอัตรากำลัง ๓ ปี	-	-	๑๑	๓	-	-	-	๑๔
	ที่มีอยู่จริง	-	-	๑๐	-	-	-	-	๑๐

โครงสร้างโรงพยาบาลส่งเสริมสุขภาพตำบลโคกเคียน (ขนาดใหญ่ L)
อำเภอเมืองนราธิวาส จังหวัดนราธิวาส

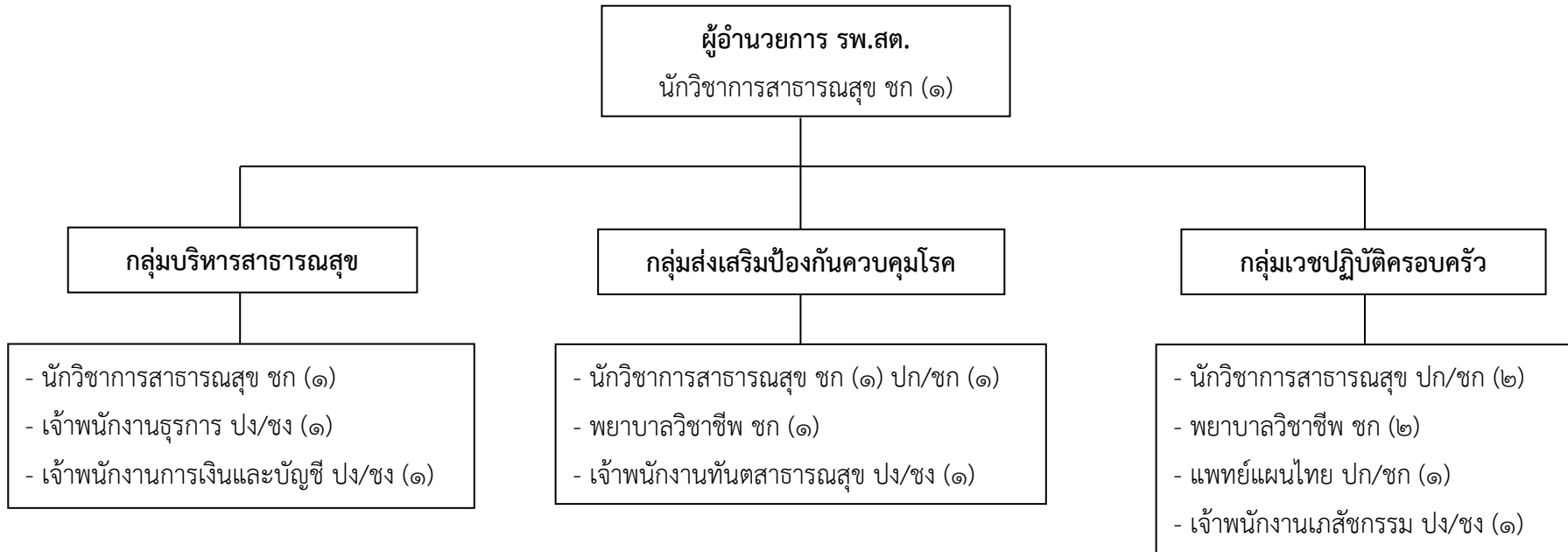

ประเภท/ระดับ		ข้าราชการ อบจ.				ลูกจ้างประจำ	พนักงานจ้าง		รวม
		อำนวยการกลาง	อำนวยการต้น	วิชาการ	ทั่วไป		ตามภารกิจ	ทั่วไป	
จำนวน (คน)	ตามแผนอัตรากำลัง ๓ ปี	-	-	๑๐	๔	-	-	-	๑๔
	ที่มีอยู่จริง	-	-	๖	-	-	-	-	๖

โครงสร้างโรงพยาบาลส่งเสริมสุขภาพตำบลลำภู (ขนาดใหญ่ L)
อำเภอเมืองนราธิวาส จังหวัดนราธิวาส

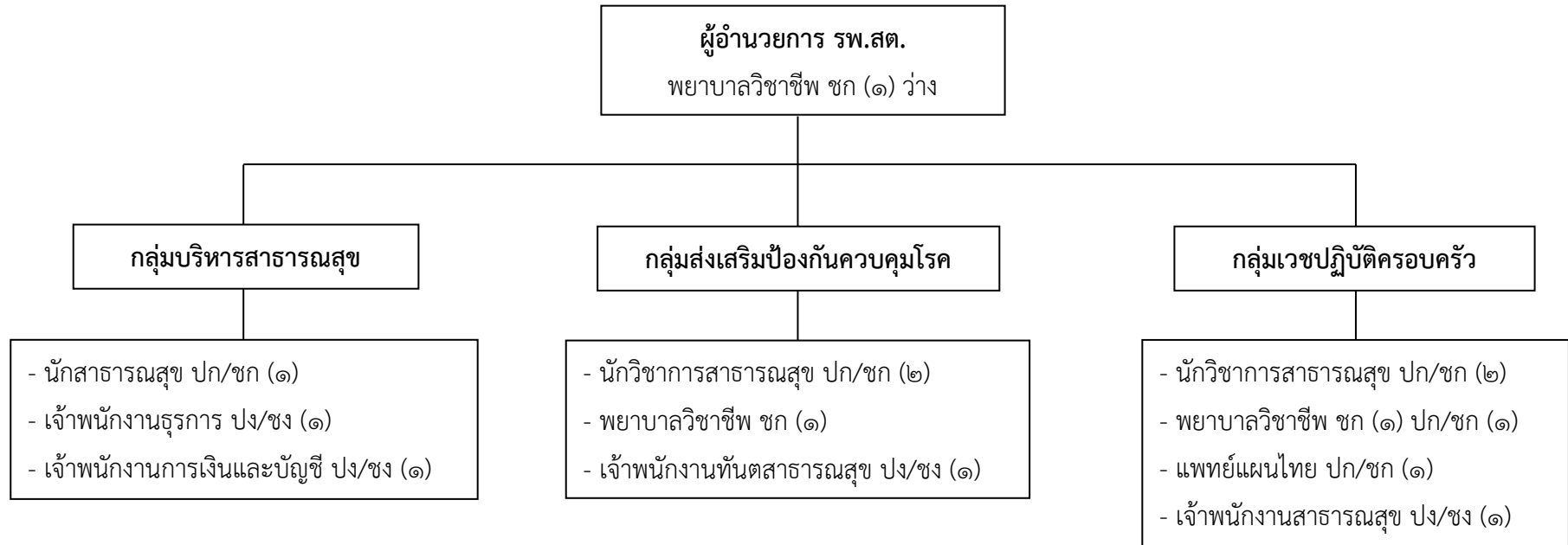

ประเภท/ระดับ		ข้าราชการ อบจ.				ลูกจ้างประจำ	พนักงานจ้าง		รวม
		อำนวยการกลาง	อำนวยการต้น	วิชาการ	ทั่วไป		ตามภารกิจ	ทั่วไป	
จำนวน (คน)	ตามแผนอัตรากำลัง ๓ ปี	-	-	๑๐	๔	-	-	-	๑๔
	ที่มีอยู่จริง	-	-	๒	-	-	-	-	๒

โครงสร้างโรงพยาบาลส่งเสริมสุขภาพตำบลบ้านสุโขทัย (ขนาดกลาง M)
อำเภอเมืองนราธิวาส จังหวัดนราธิวาส

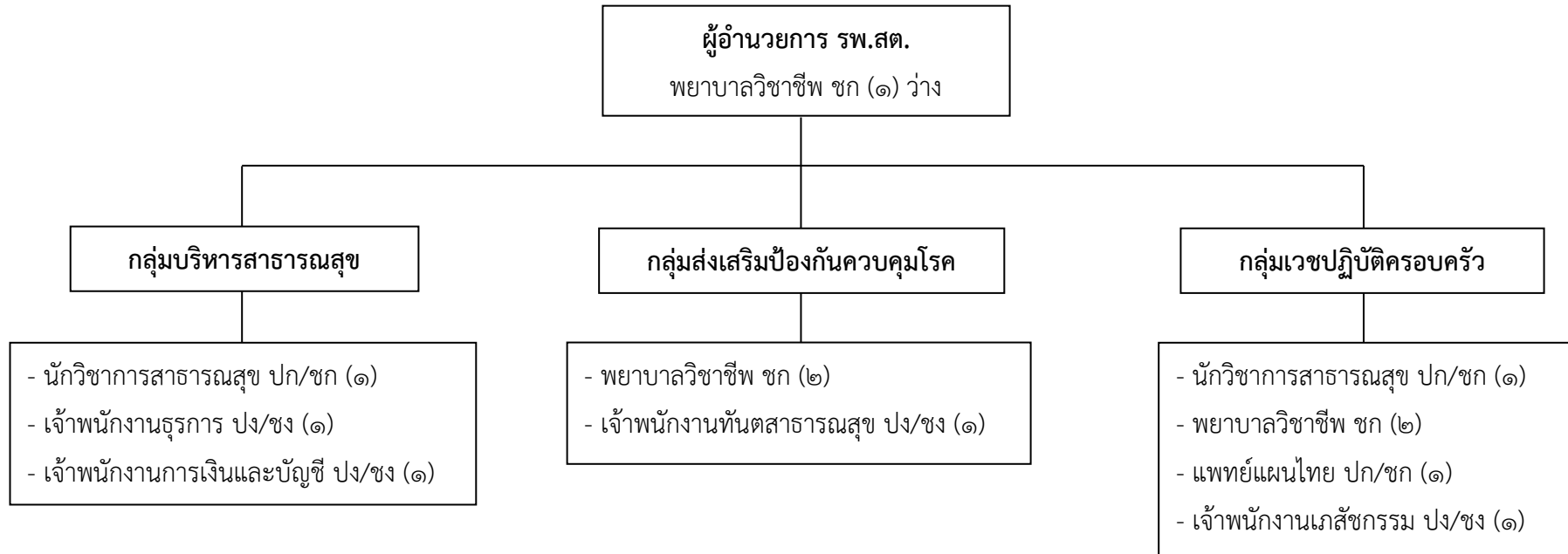

ประเภท/ระดับ		ข้าราชการ อบจ.				ลูกจ้างประจำ	พนักงานจ้าง		รวม
		ผู้อำนวยการกลาง	ผู้อำนวยการต้น	วิชาการ	ทั่วไป		ตามภารกิจ	ทั่วไป	
จำนวน (คน)	ตามแผนอัตรากำลั้ง ๓ ปี	-	-	๘	๔	-	-	-	๑๒
	ที่มีอยู่จริง	-	-	๔	-	-	-	-	๔

โครงสร้างโรงพยาบาลส่งเสริมสุขภาพตำบลมะนังตายอ (ขนาดกลาง M)
อำเภอเมืองนราธิวาส จังหวัดนราธิวาส

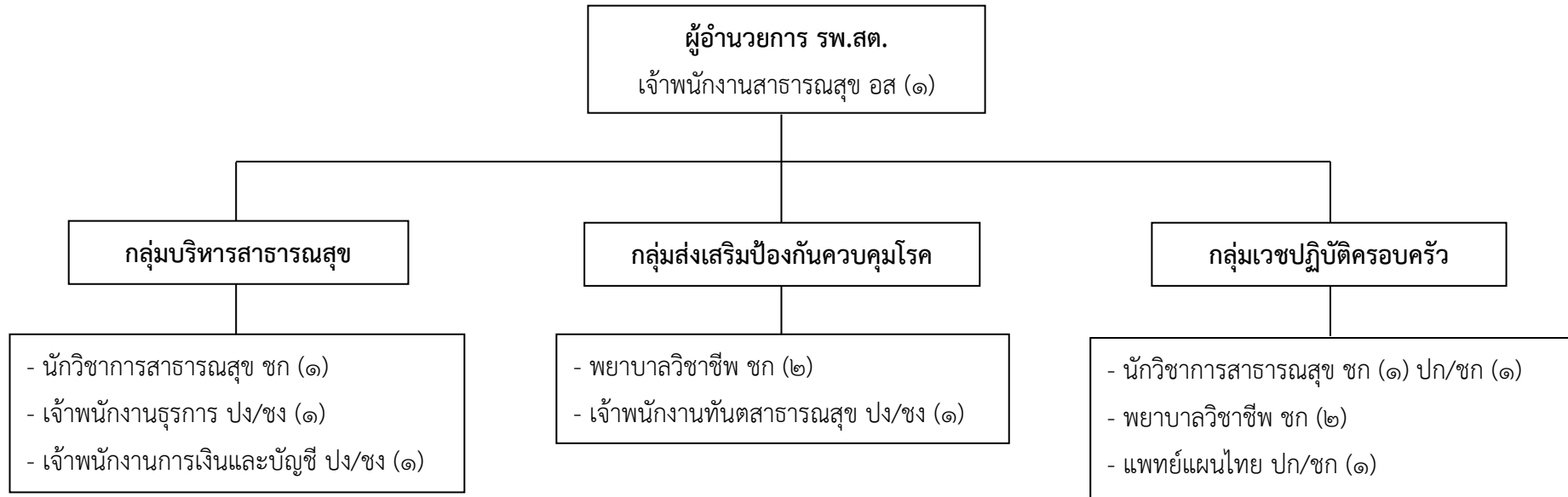

ประเภท/ระดับ		ข้าราชการ อบจ.				ลูกจ้าง ประจำ	พนักงานจ้าง		รวม
		ผู้อำนวยการกลาง	ผู้อำนวยการต้น	วิชาการ	ทั่วไป		ตามภารกิจ	ทั่วไป	
จำนวน (คน)	ตามแผนอัตรากำลัง ๓ ปี	-	-	๘	๔	-	-	-	๑๒
	ที่มีอยู่จริง	-	-	๖	๑	-	-	-	๗

โครงสร้างโรงพยาบาลส่งเสริมสุขภาพตำบลบ้านตะโกละแก้ง (ขนาดกลาง M)

อำเภอเมืองนราธิวาส จังหวัดนราธิวาส

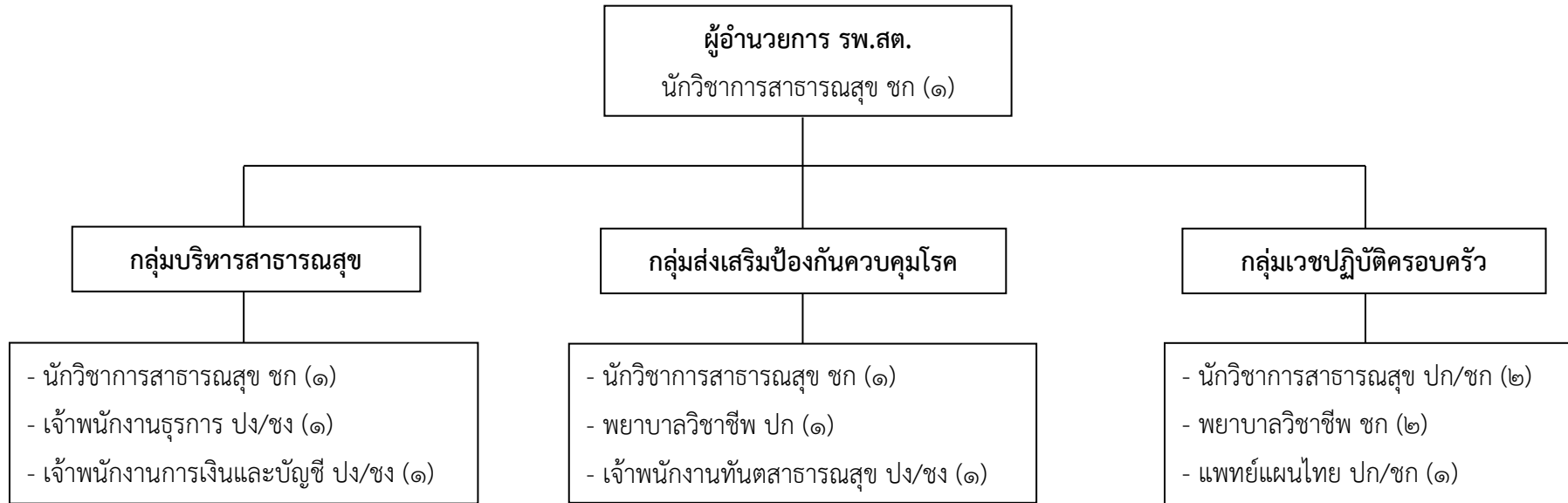

ประเภท/ระดับ		ข้าราชการ อบจ.				ลูกจ้างประจำ	พนักงานจ้าง		รวม
		ผู้อำนวยการกลาง	ผู้อำนวยการต้น	วิชาการ	ทั่วไป		ตามภารกิจ	ทั่วไป	
จำนวน (คน)	ตามแผนอัตรากำลัง ๓ ปี	-	-	๙	๓	-	-	-	๑๒
	ที่มีอยู่จริง	-	-	๖	-	-	-	-	๖

โครงสร้างโรงพยาบาลส่งเสริมสุขภาพตำบลบางปอ (ขนาดกลาง M)
อำเภอเมืองนราธิวาส จังหวัดนราธิวาส

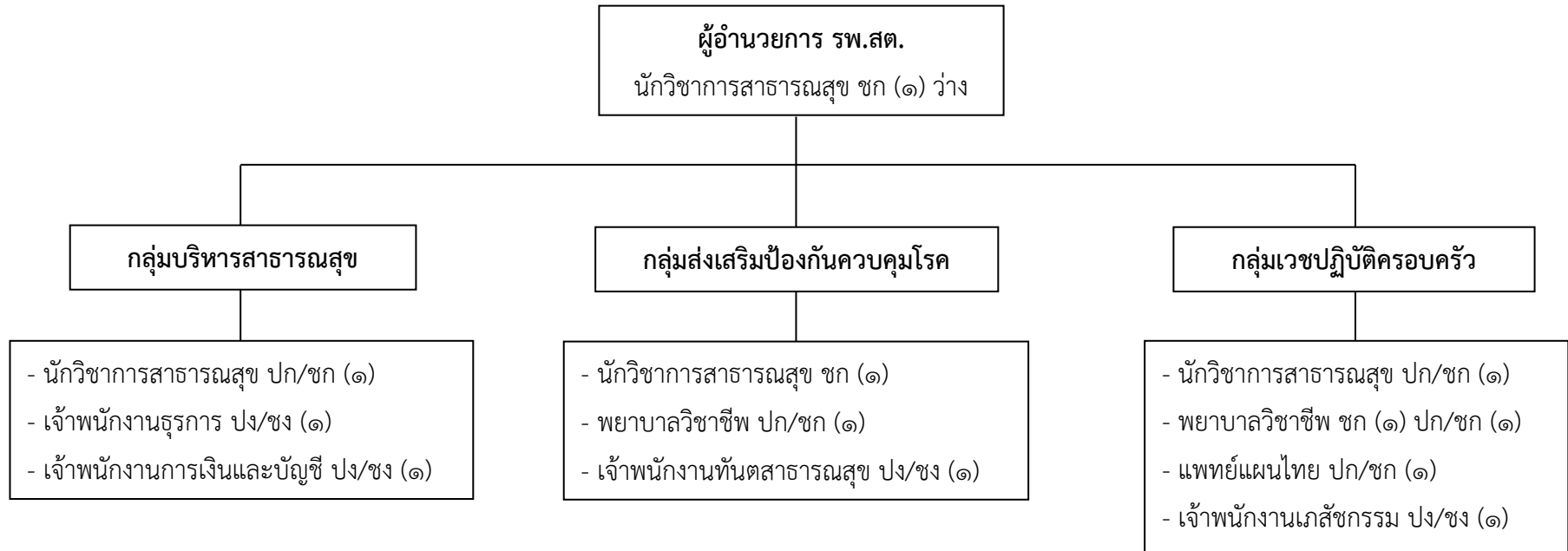

ประเภท/ระดับ		ข้าราชการ อบจ.				ลูกจ้างประจำ	พนักงานจ้าง		รวม
		ผู้อำนวยการกลาง	ผู้อำนวยการต้น	วิชาการ	ทั่วไป		ตามภารกิจ	ทั่วไป	
จำนวน (คน)	ตามแผนอัตรากำลัง ๓ ปี	-	-	๘	๔	-	-	-	๑๒
	ที่มีอยู่จริง	-	-	๒	-	-	-	-	๒

โครงสร้างโรงพยาบาลส่งเสริมสุขภาพตำบลบ้านทรายขาว (ขนาดกลาง M)
อำเภอตากใบ จังหวัดนราธิวาส

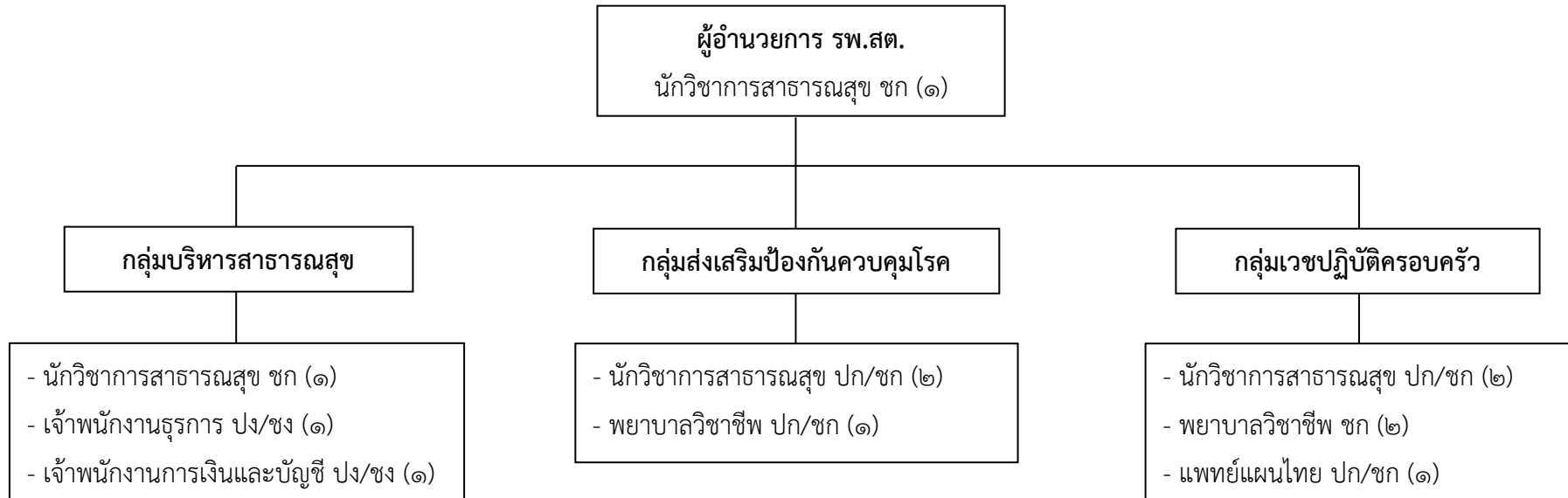

ประเภท/ระดับ		ข้าราชการ อบจ.				ลูกจ้างประจำ	พนักงานจ้าง		รวม
		ผู้อำนวยการกลาง	ผู้อำนวยการต้น	วิชาการ	ทั่วไป		ตามภารกิจ	ทั่วไป	
จำนวน (คน)	ตามแผนอัตรากำลัง ๓ ปี	-	-	๑๐	๒	-	-	-	๑๒
	ที่มีอยู่จริง	-	-	๔	-	-	-	-	๔

โครงสร้างโรงพยาบาลส่งเสริมสุขภาพตำบลบ้านโคกสูง (ขนาดกลาง M)
อำเภอตากใบ จังหวัดนราธิวาส

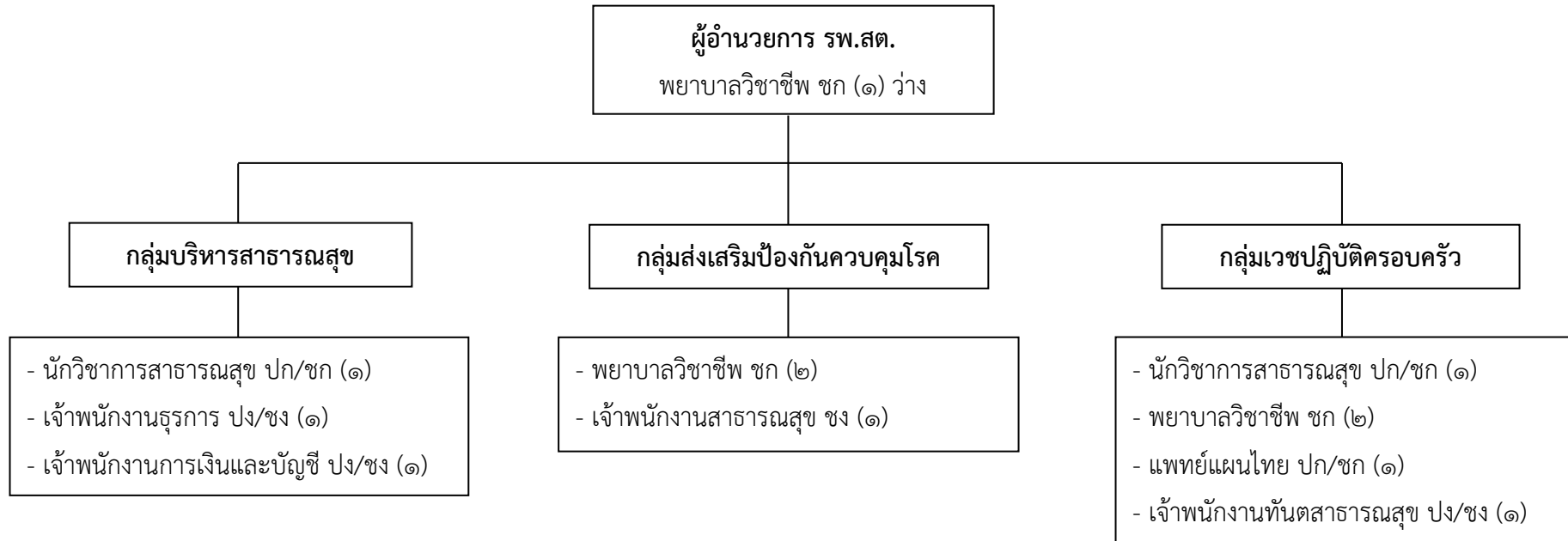

ประเภท/ระดับ		ข้าราชการ อบจ.				ลูกจ้าง ประจำ	พนักงานจ้าง		รวม
		อำนวยการกลาง	อำนวยการต้น	วิชาการ	ทั่วไป		ตามภารกิจ	ทั่วไป	
จำนวน (คน)	ตามแผนอัตรากำลัง ๓ ปี	-	-	๘	๔	-	-	-	๑๒
	ที่มีอยู่จริง	-	-	๔	๑	-	-	-	๕

โครงสร้างโรงพยาบาลส่งเสริมสุขภาพตำบลบ้านโคกมีอบา (ขนาดกลาง M)
อำเภอตากใบ จังหวัดนราธิวาส

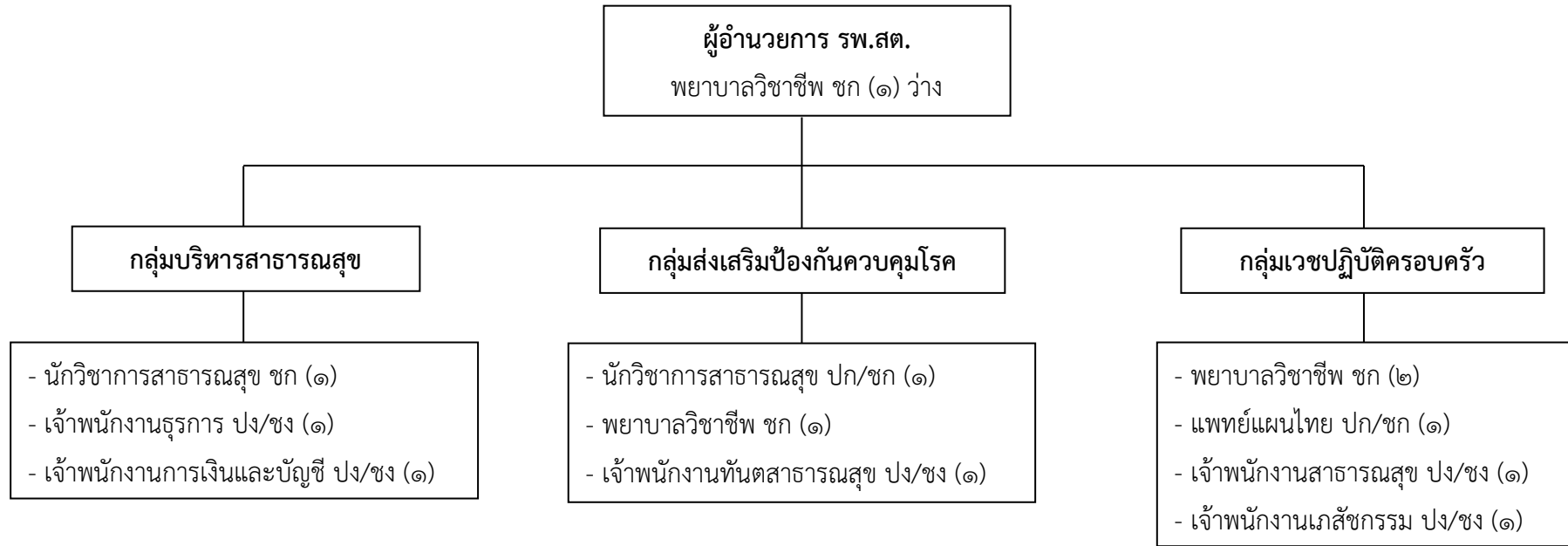

ประเภท/ระดับ		ข้าราชการ อบจ.				ลูกจ้างประจำ	พนักงานจ้าง		รวม
		ผู้อำนวยการกลาง	ผู้อำนวยการต้น	วิชาการ	ทั่วไป		ตามภารกิจ	ทั่วไป	
จำนวน (คน)	ตามแผนอัตรากำลัง ๓ ปี	-	-	๗	๕	-	-	-	๑๒
	ที่มีอยู่จริง	-	-	๔	-	-	-	-	๔

โครงสร้างโรงพยาบาลส่งเสริมสุขภาพตำบลขนาด (ขนาดกลาง M)
อำเภอตากใบ จังหวัดนราธิวาส

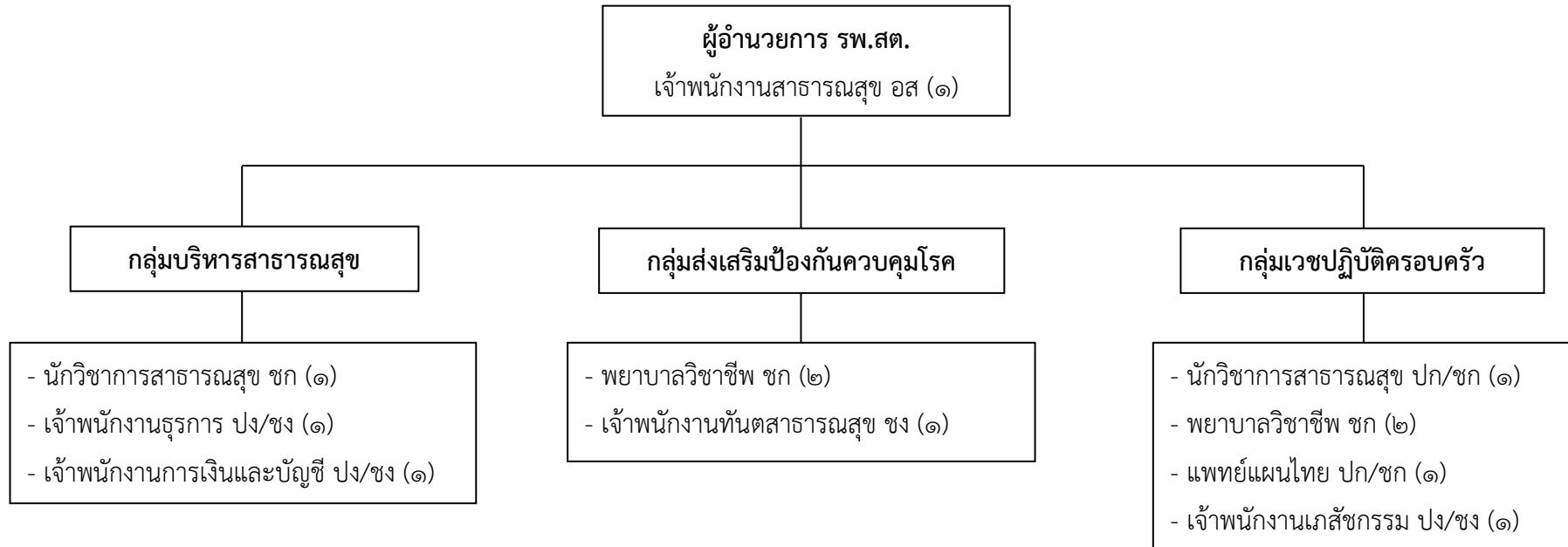

ประเภท/ระดับ		ข้าราชการ อบจ.				ลูกจ้างประจำ	พนักงานจ้าง		รวม
		ผู้อำนวยการกลาง	ผู้อำนวยการต้น	วิชาการ	ทั่วไป		ตามภารกิจ	ทั่วไป	
จำนวน (คน)	ตามแผนอัตรากำลั้ง ๓ ปี	-	-	๗	๕	-	-	-	๑๒
	ที่มีอยู่จริง	-	-	๕	๒	-	-	-	๗

โครงสร้างโรงพยาบาลส่งเสริมสุขภาพตำบลพร้อม (ขนาดกลาง M)
อำเภอตากใบ จังหวัดนราธิวาส

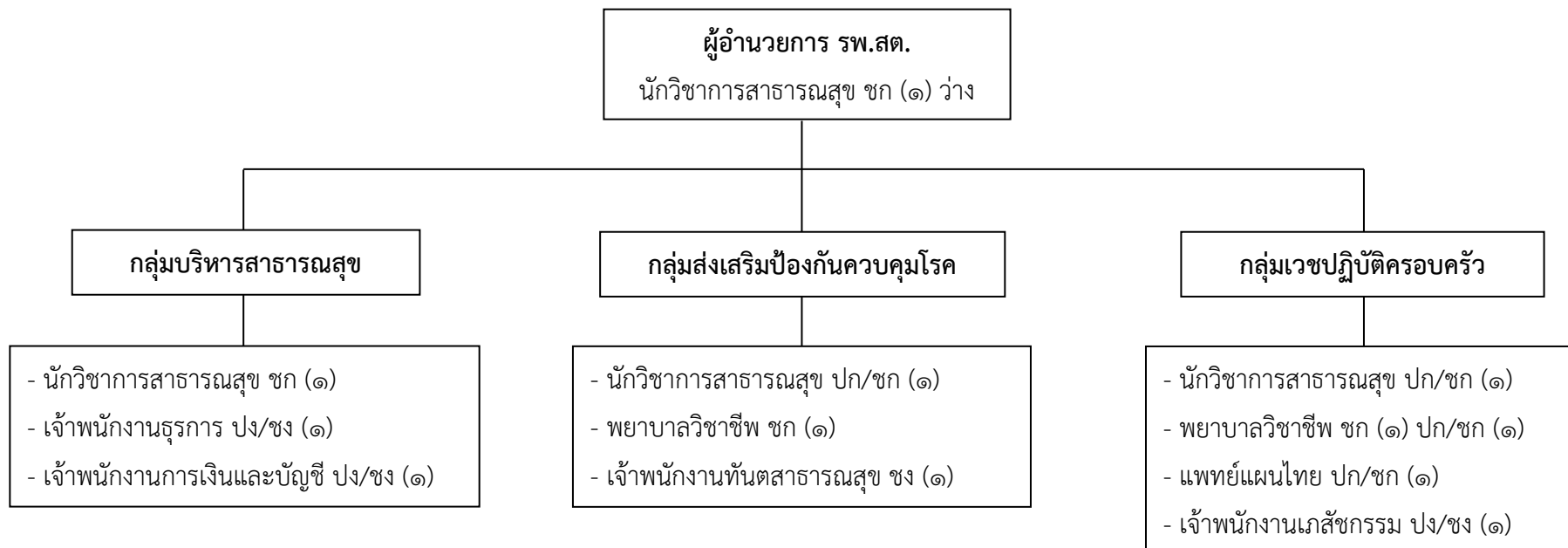

ประเภท/ระดับ		ข้าราชการ อบจ.				ลูกจ้างประจำ	พนักงานจ้าง		รวม
		ผู้อำนวยการกลาง	ผู้อำนวยการต้น	วิชาการ	ทั่วไป		ตามภารกิจ	ทั่วไป	
จำนวน (คน)	ตามแผนอัตรากำลัง ๓ ปี	-	-	๘	๔	-	-	-	๑๒
	ที่มีอยู่จริง	-	-	๓	๑	-	-	-	๔

โครงสร้างโรงพยาบาลส่งเสริมสุขภาพตำบลบางขุนทอง (ขนาดเล็ก S)
อำเภอตากใบ จังหวัดนราธิวาส

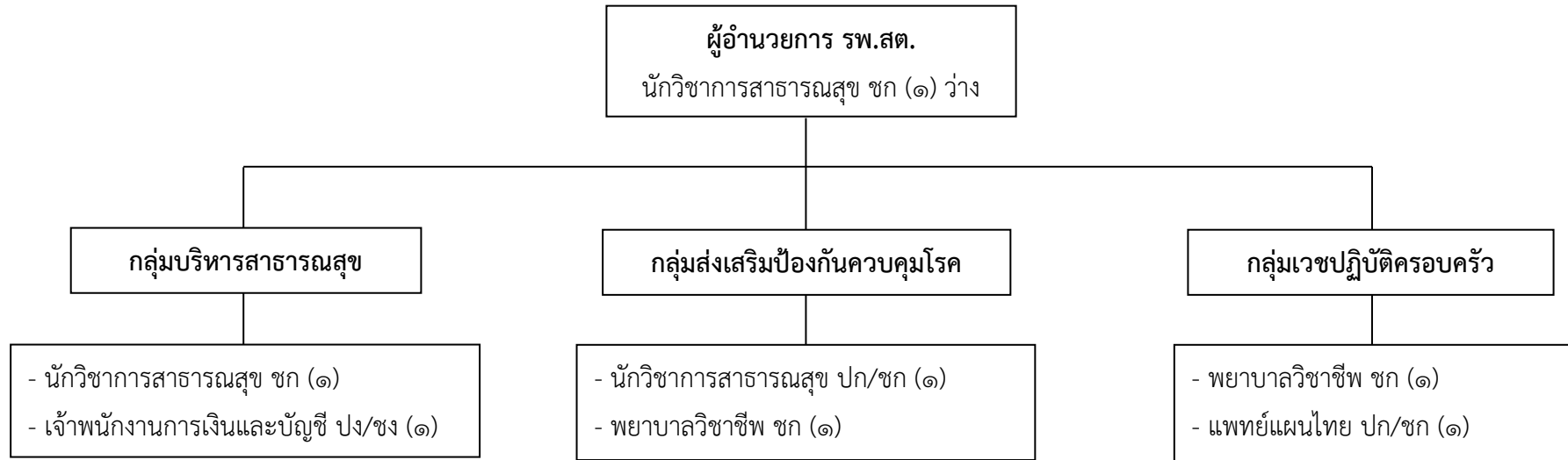

ประเภท/ระดับ		ข้าราชการ อบจ.				ลูกจ้าง ประจำ	พนักงานจ้าง		รวม
		อำนวยการกลาง	อำนวยการต้น	วิชาการ	ทั่วไป		ตามภารกิจ	ทั่วไป	
จำนวน (คน)	ตามแผนอัตรากำลัง ๓ ปี	-	-	๖	๑	-	-	-	๗
	ที่มีอยู่จริง	-	-	๓	-	-	-	-	๓

โครงสร้างโรงพยาบาลส่งเสริมสุขภาพตำบลศาลาใหม่ (ขนาดใหญ่ L)
อำเภอตากใบ จังหวัดนราธิวาส

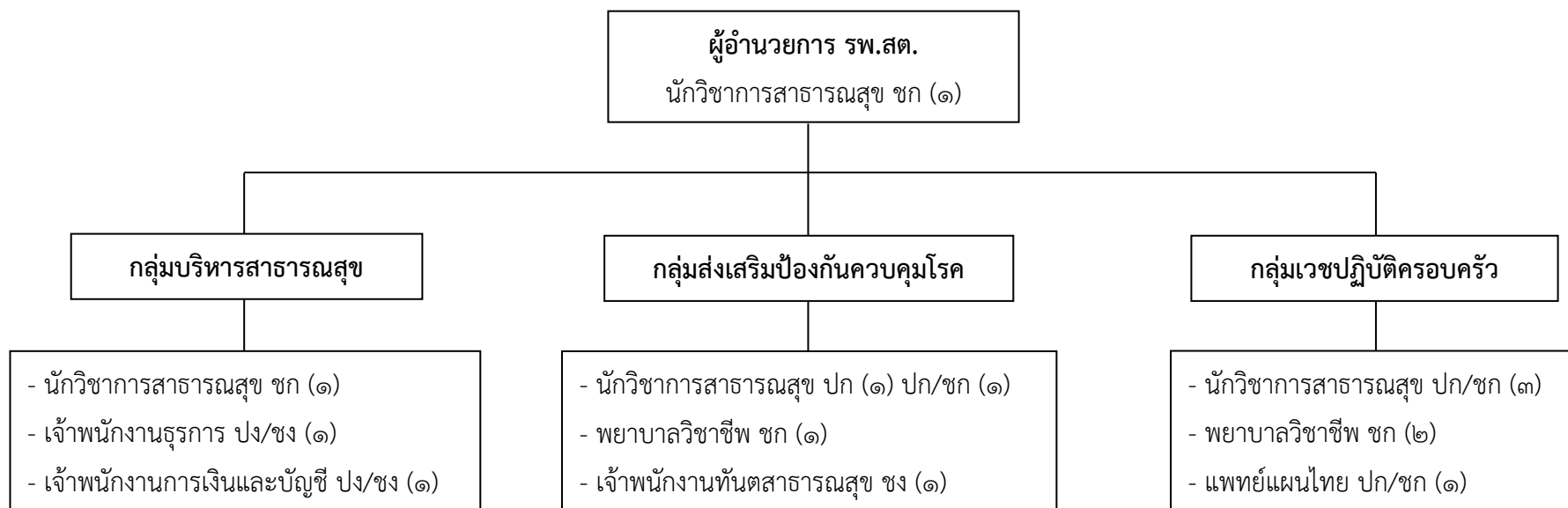

ประเภท/ระดับ		ข้าราชการ อบจ.				ลูกจ้างประจำ	พนักงานจ้าง		รวม
		อำนวยการกลาง	อำนวยการต้น	วิชาการ	ทั่วไป		ตามภารกิจ	ทั่วไป	
จำนวน (คน)	ตามแผนอัตรากำลัง ๓ ปี	-	-	๑๑	๓	-	-	-	๑๔
	ที่มีอยู่จริง	-	-	๖	๑	-	-	-	๗

โครงสร้างโรงพยาบาลส่งเสริมสุขภาพตำบลบ้านสุโขทัย (ขนาดกลาง M)
อำเภอสุโขทัย จังหวัดนครราชสีมา

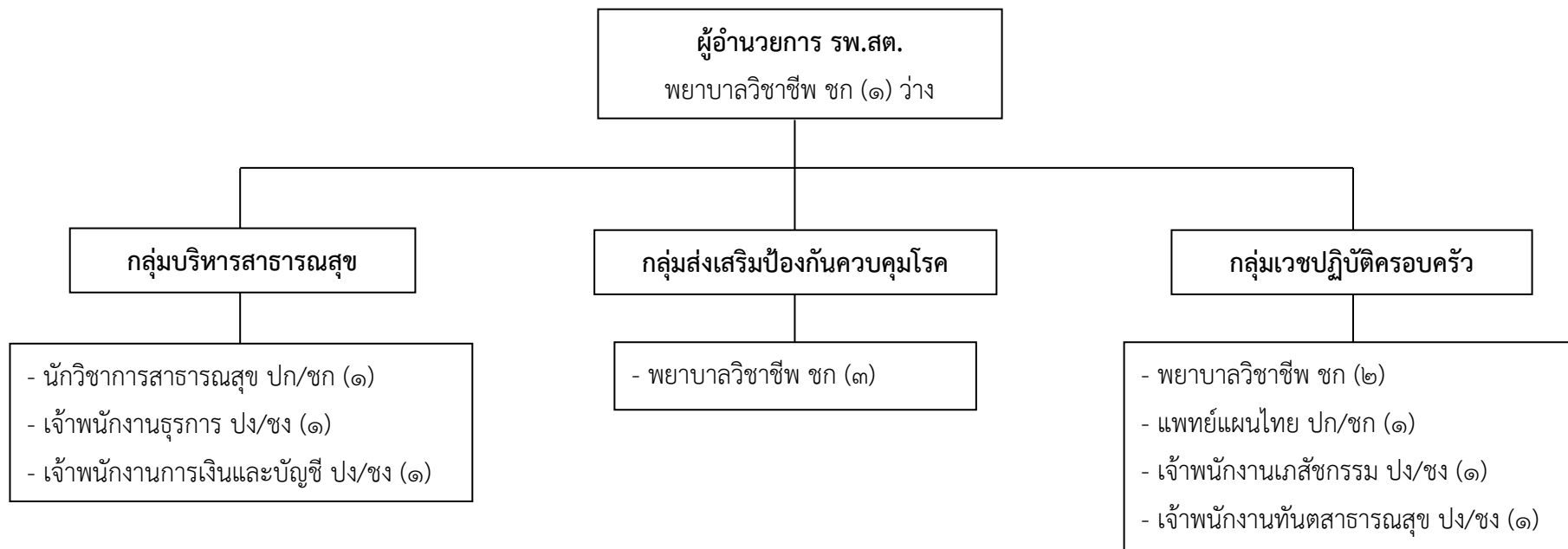

ประเภท/ระดับ		ข้าราชการ อบจ.				ลูกจ้าง ประจำ	พนักงานจ้าง		รวม
		ผู้อำนวยการกลาง	ผู้อำนวยการต้น	วิชาการ	ทั่วไป		ตามภารกิจ	ทั่วไป	
จำนวน (คน)	ตามแผนอัตรากำลัง ๓ ปี	-	-	๘	๔	-	-	-	๑๒
	ที่มีอยู่จริง	-	-	๕	-	-	-	-	๕

โครงสร้างโรงพยาบาลส่งเสริมสุขภาพตำบลบ้านใหม่ (ขนาดกลาง M)
อำเภอสุโขทัย จังหวัดนครราชสีมา

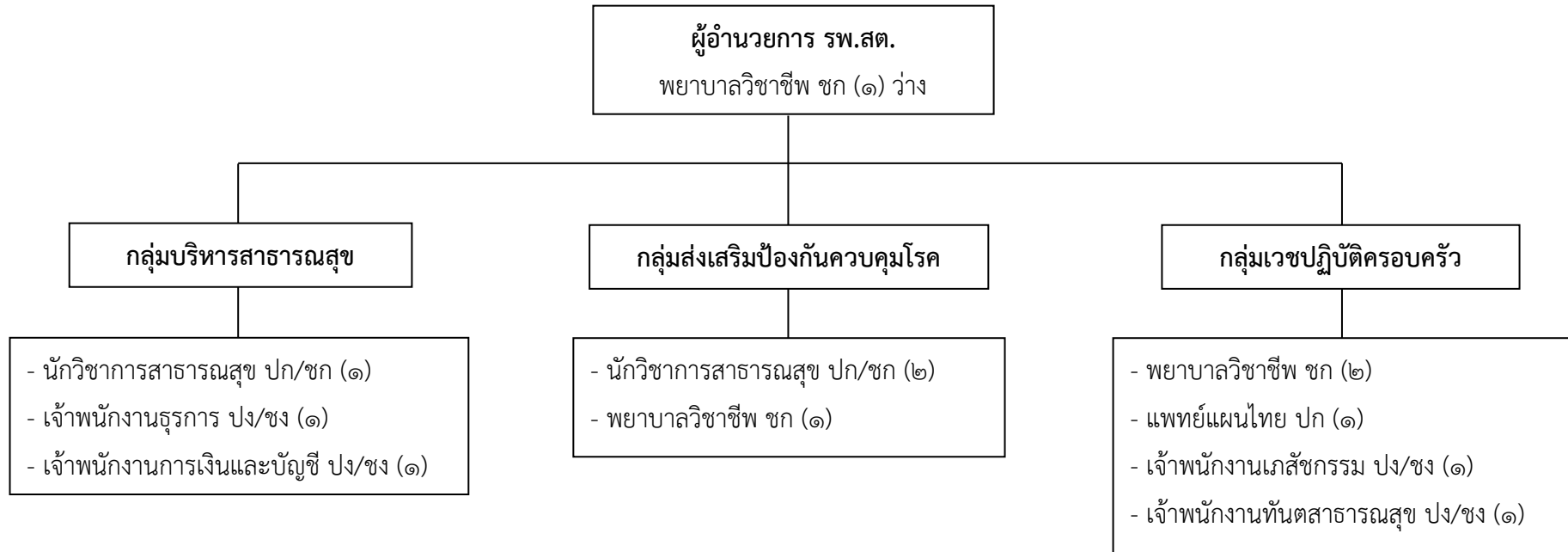

ประเภท/ระดับ		ข้าราชการ อบจ.				ลูกจ้าง ประจำ	พนักงานจ้าง		รวม
		อำนวยการกลาง	อำนวยการต้น	วิชาการ	ทั่วไป		ตามภารกิจ	ทั่วไป	
จำนวน (คน)	ตามแผนอัตรากำลัง ๓ ปี	-	-	๘	๔	-	-	-	๑๒
	ที่มีอยู่จริง	-	-	๔	-	-	-	-	๔

โครงสร้างโรงพยาบาลส่งเสริมสุขภาพตำบลบ้านโตะเต็ง (ขนาดใหญ่ L)
อำเภอสุโขทัย จังหวัดนครราชสีมา

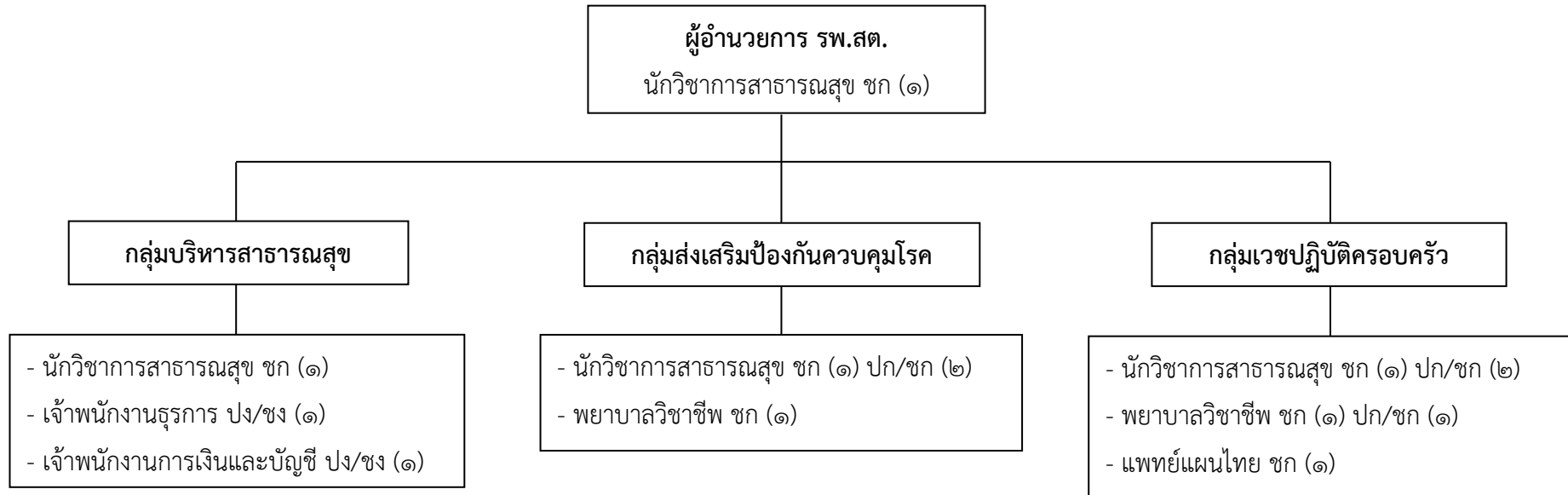

ประเภท/ระดับ		ข้าราชการ อบจ.				ลูกจ้างประจำ	พนักงานจ้าง		รวม
		อำนวยการกลาง	อำนวยการต้น	วิชาการ	ทั่วไป		ตามภารกิจ	ทั่วไป	
จำนวน (คน)	ตามแผนอัตรากำลัง ๓ ปี	-	-	๑๒	๒	-	-	-	๑๔
	ที่มีอยู่จริง	-	-	๗	-	-	-	-	๗

โครงสร้างโรงพยาบาลส่งเสริมสุขภาพตำบลปริโก (ขนาดกลาง M)
อำเภอสุโขทัย จังหวัดนครราชสีมา

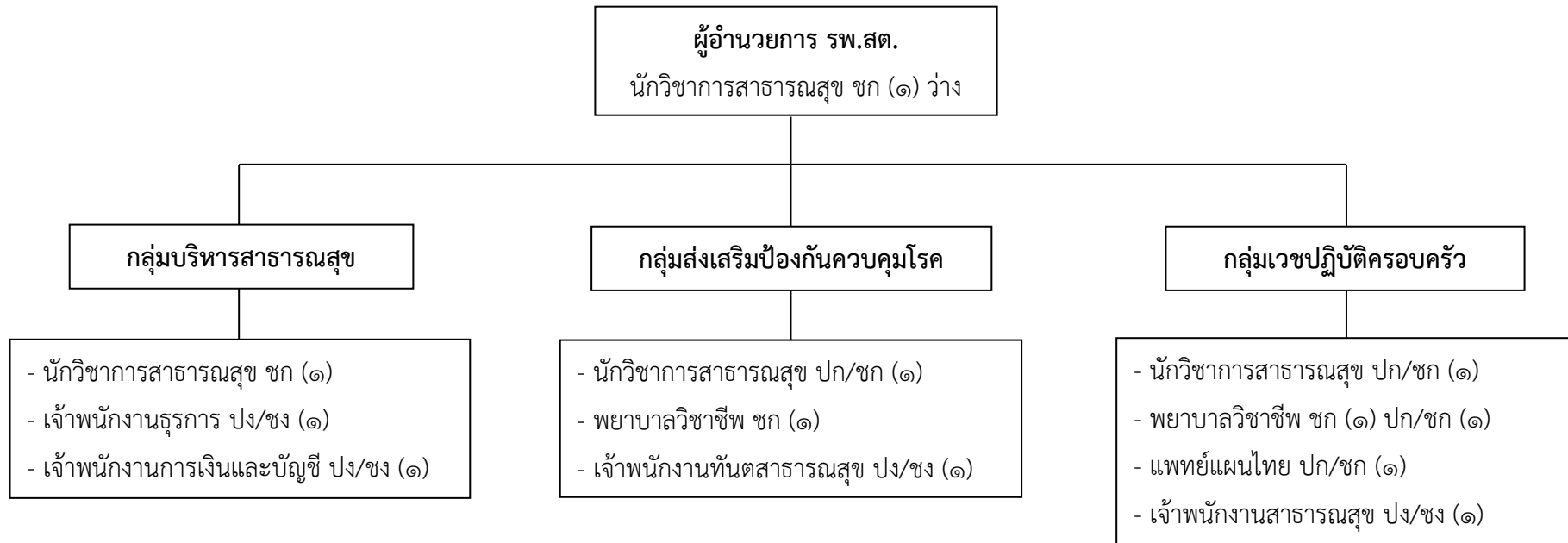

ประเภท/ระดับ		ข้าราชการ อบจ.				ลูกจ้างประจำ	พนักงานจ้าง		รวม
		ผู้อำนวยการกลาง	ผู้อำนวยการต้น	วิชาการ	ทั่วไป		ตามภารกิจ	ทั่วไป	
จำนวน (คน)	ตามแผนอัตรากำลัง ๓ ปี	-	-	๘	๔	-	-	-	๑๒
	ที่มีอยู่จริง	-	-	๓	-	-	-	-	๓

โครงสร้างโรงพยาบาลส่งเสริมสุขภาพตำบลภาวะ (ขนาดกลาง M)
อำเภอสุไห่งป่าติ จังหวัดนราธิวาส

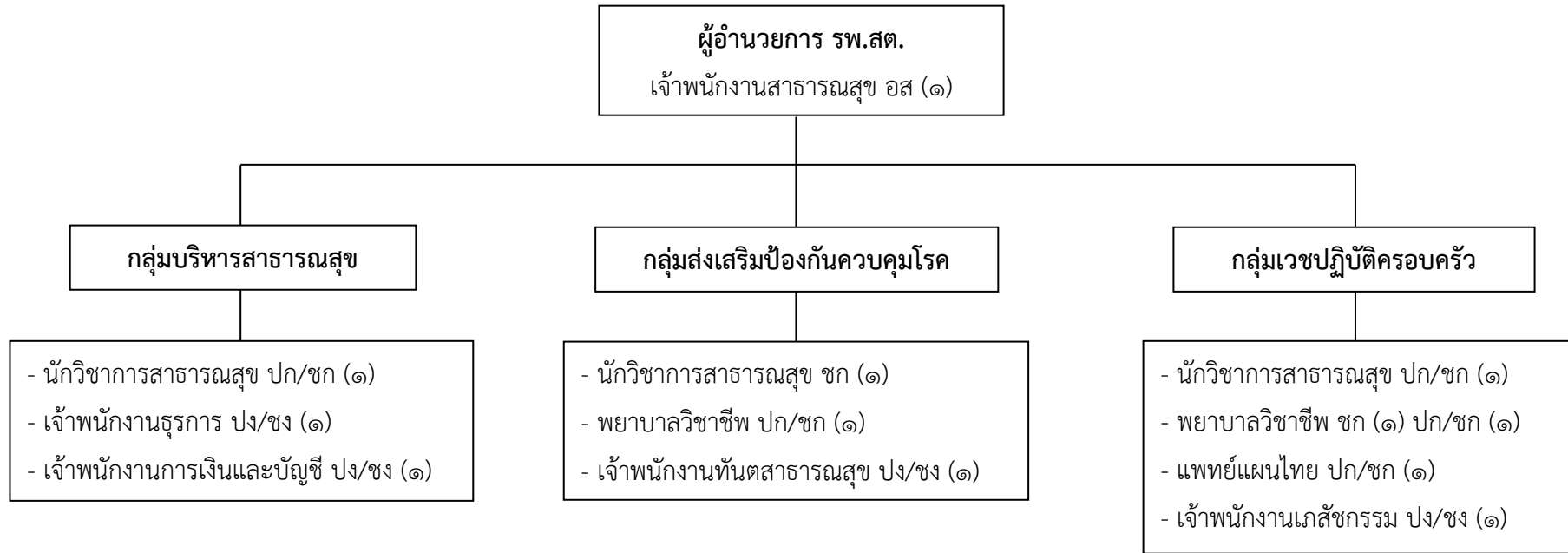

ประเภท/ระดับ		ข้าราชการ อบจ.				ลูกจ้างประจำ	พนักงานจ้าง		รวม
		ผู้อำนวยการกลาง	ผู้อำนวยการต้น	วิชาการ	ทั่วไป		ตามภารกิจ	ทั่วไป	
จำนวน (คน)	ตามแผนอัตรากำลัง ๓ ปี	-	-	๗	๕	-	-	-	๑๒
	ที่มีอยู่จริง	-	-	๒	๑	-	-	-	๓

โครงสร้างโรงพยาบาลส่งเสริมสุขภาพตำบลบ้านกลุ่มปี (ขนาดกลาง M)
อำเภอสุโขทัย จังหวัดนครราชสีมา

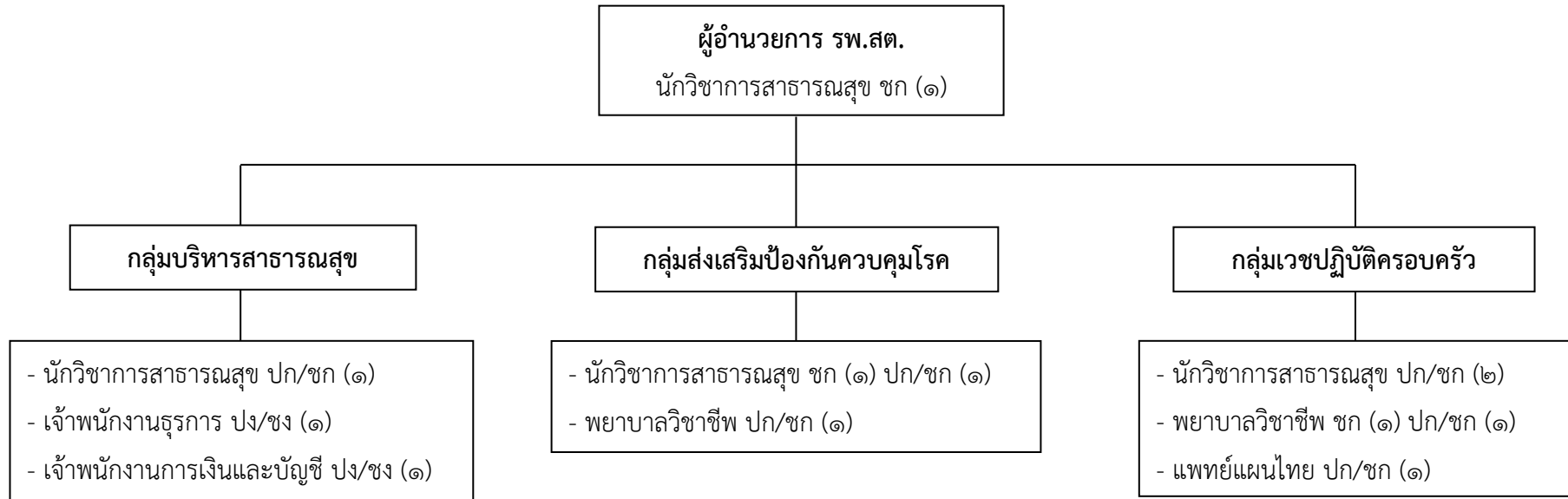

ประเภท/ระดับ		ข้าราชการ อบจ.				ลูกจ้างประจำ	พนักงานจ้าง		รวม
		ผู้อำนวยการกลาง	ผู้อำนวยการต้น	วิชาการ	ทั่วไป		ตามภารกิจ	ทั่วไป	
จำนวน (คน)	ตามแผนอัตรากำลัง ๓ ปี	-	-	๑๐	๒	-	-	-	๑๒
	ที่มีอยู่จริง	-	-	๓	-	-	-	-	๓

โครงสร้างโรงพยาบาลส่งเสริมสุขภาพตำบลสากอ (ขนาดกลาง M)
อำเภอสุไห่งป่าตี จังหวัดนราธิวาส

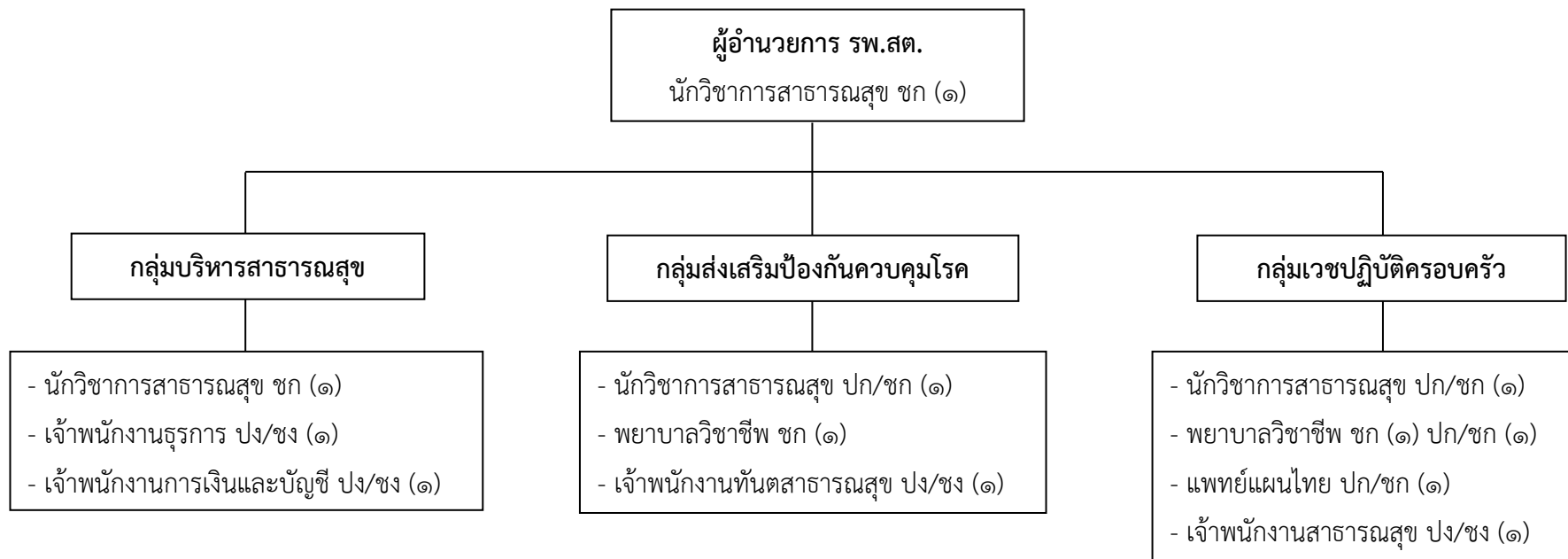

ประเภท/ระดับ		ข้าราชการ อบจ.				ลูกจ้างประจำ	พนักงานจ้าง		รวม
		ผู้อำนวยการกลาง	ผู้อำนวยการต้น	วิชาการ	ทั่วไป		ตามภารกิจ	ทั่วไป	
จำนวน (คน)	ตามแผนอัตรากำลั้ง ๓ ปี	-	-	๘	๔	-	-	-	๑๒
	ที่มีอยู่จริง	-	-	๔	-	-	-	-	๔

โครงสร้างโรงพยาบาลส่งเสริมสุขภาพตำบลบ้านไม้ฝาด (ขนาดกลาง M)
อำเภอเวียง จังหวัดนราธิวาส

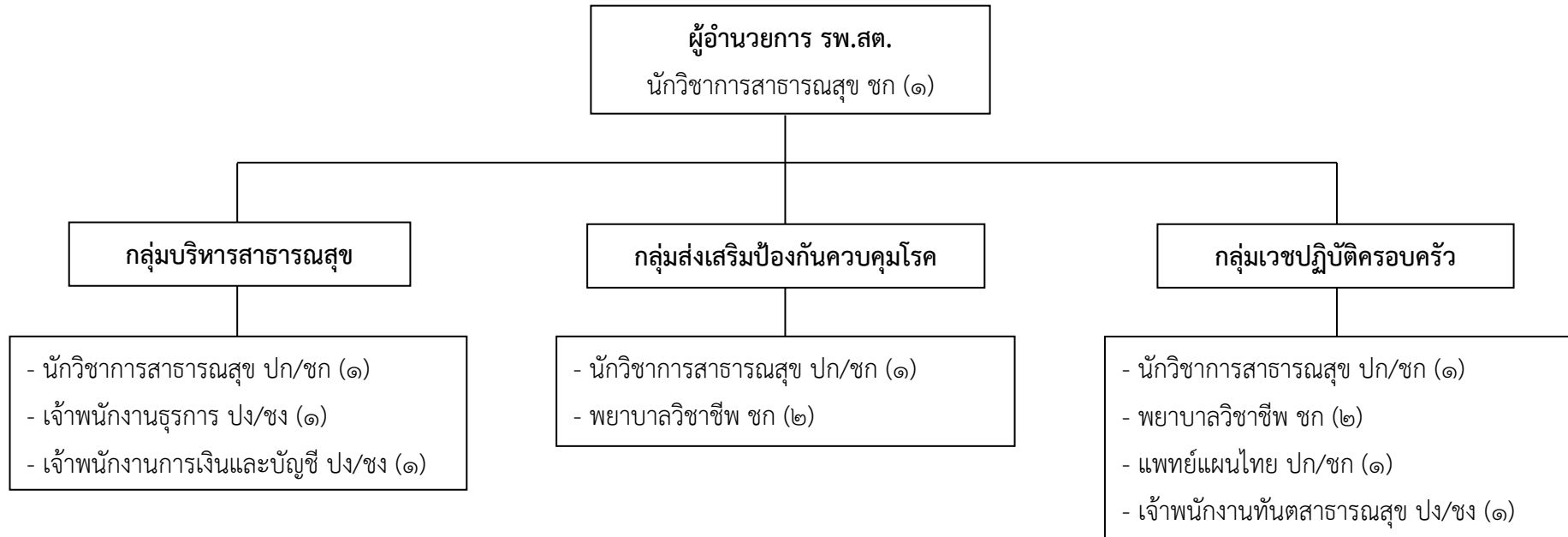

ประเภท/ระดับ		ข้าราชการ อบจ.				ลูกจ้างประจำ	พนักงานจ้าง		รวม
		ผู้อำนวยการกลาง	ผู้อำนวยการต้น	วิชาการ	ทั่วไป		ตามภารกิจ	ทั่วไป	
จำนวน (คน)	ตามแผนอัตรากำลั้ง ๓ ปี	-	-	๙	๓	-	-	-	๑๒
	ที่มีอยู่จริง	-	-	๕	-	-	-	-	๕

โครงสร้างโรงพยาบาลส่งเสริมสุขภาพตำบลบ้านสามแยก (ขนาดกลาง M)
อำเภอเวียง จังหวัดนราธิวาส

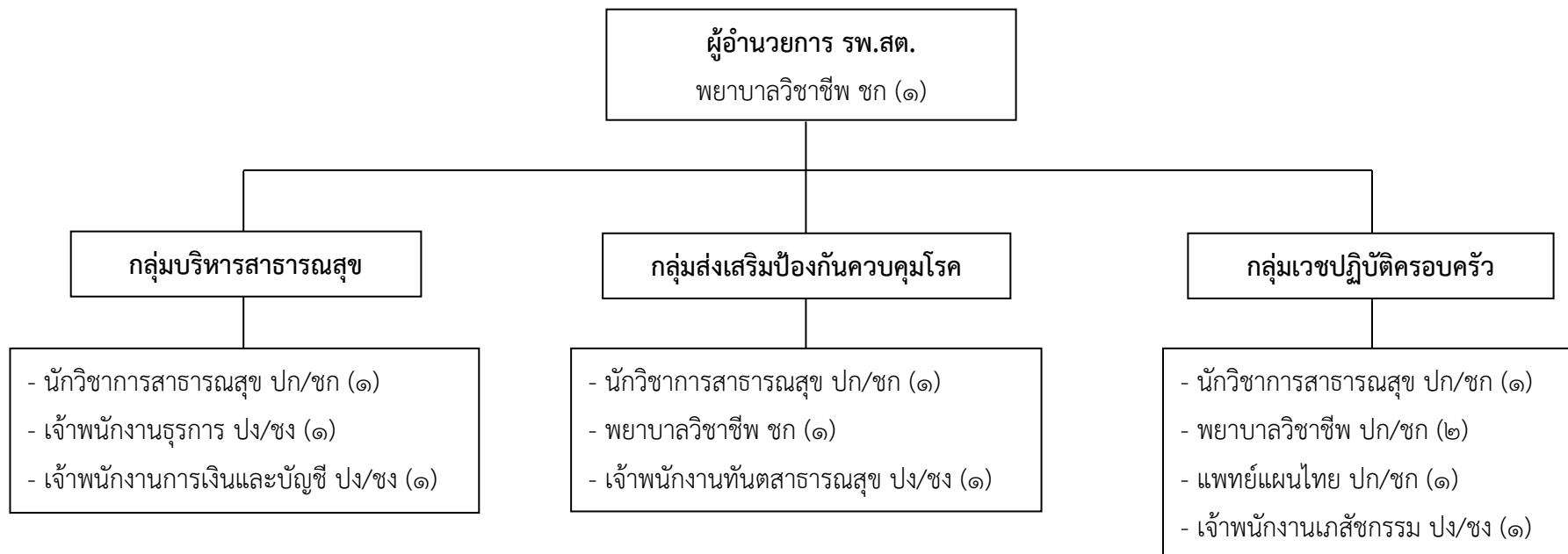

ประเภท/ระดับ		ข้าราชการ อบจ.				ลูกจ้าง ประจำ	พนักงานจ้าง		รวม
		ผู้อำนวยการกลาง	ผู้อำนวยการต้น	วิชาการ	ทั่วไป		ตามภารกิจ	ทั่วไป	
จำนวน (คน)	ตามแผนอัตรากำลัง ๓ ปี	-	-	๘	๔	-	-	-	๑๒
	ที่มีอยู่จริง	-	-	๒	-	-	-	-	๒

โครงสร้างโรงพยาบาลส่งเสริมสุขภาพตำบลบ้านต่อแล (ขนาดกลาง L)
อำเภอเวียง จังหวัดนราธิวาส

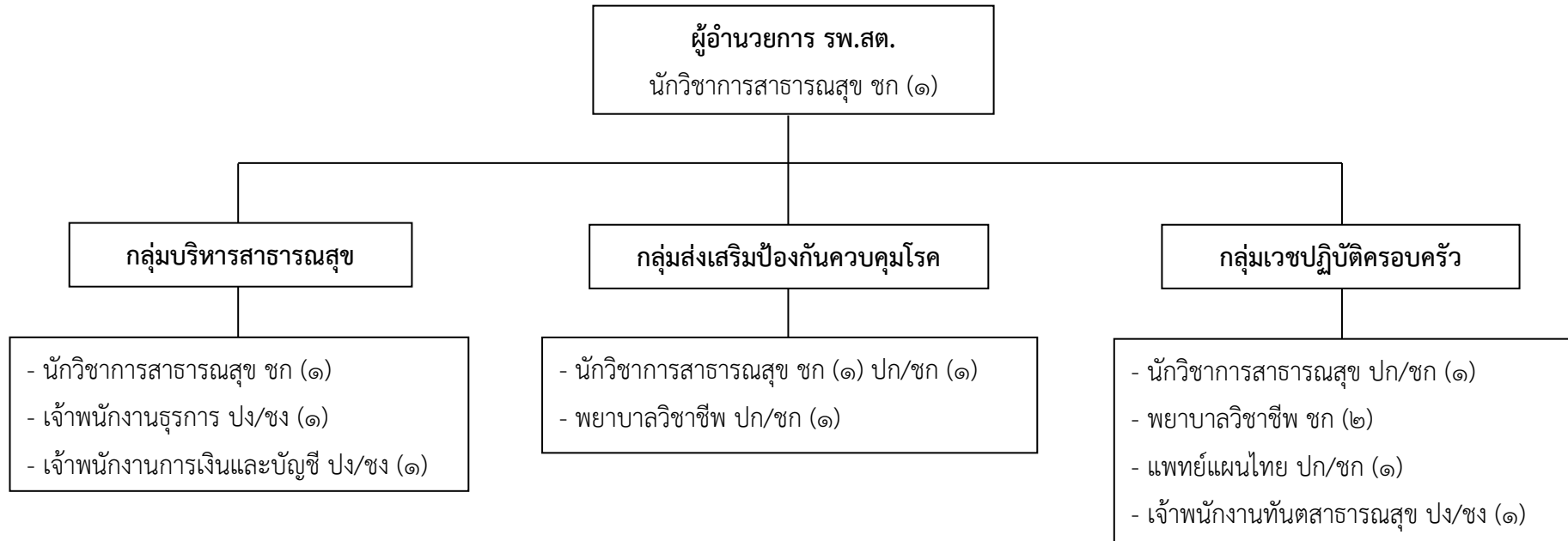

ประเภท/ระดับ		ข้าราชการ อบจ.				ลูกจ้างประจำ	พนักงานจ้าง		รวม
		ผู้อำนวยการกลาง	ผู้อำนวยการต้น	วิชาการ	ทั่วไป		ตามภารกิจ	ทั่วไป	
จำนวน (คน)	ตามแผนอัตรากำลัง ๓ ปี	-	-	๙	๓	-	-	-	๑๒
	ที่มีอยู่จริง	-	-	๕	-	-	-	-	๕

โครงสร้างโรงพยาบาลส่งเสริมสุขภาพตำบลบ้านยะหออ (ขนาดกลาง M)
อำเภอเวียง จังหวัดนราธิวาส

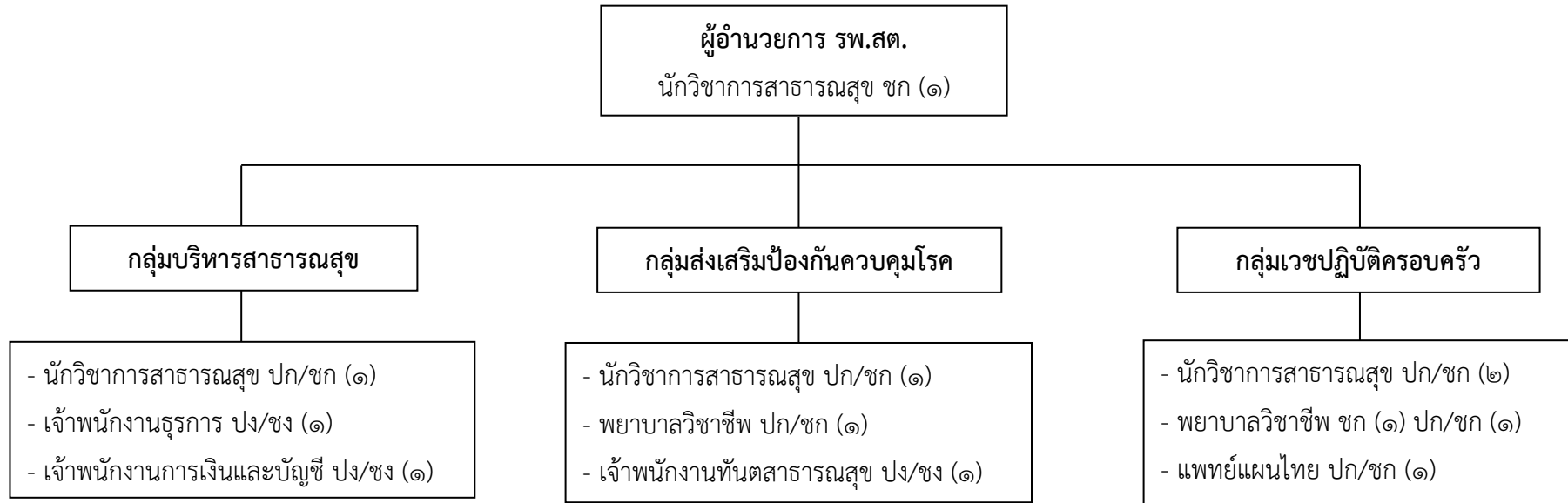

ประเภท/ระดับ		ข้าราชการ อบจ.				ลูกจ้าง ประจำ	พนักงานจ้าง		รวม
		ผู้อำนวยการกลาง	ผู้อำนวยการต้น	วิชาการ	ทั่วไป		ตามภารกิจ	ทั่วไป	
จำนวน (คน)	ตามแผนอัตรากำลัง ๓ ปี	-	-	๙	๓	-	-	-	๑๒
	ที่มีอยู่จริง	-	-	๒	-	-	-	-	๒

โครงสร้างโรงพยาบาลส่งเสริมสุขภาพตำบลบ้านแม่ตง (ขนาดเล็ก S)
อำเภอเวียง จังหวัดนราธิวาส

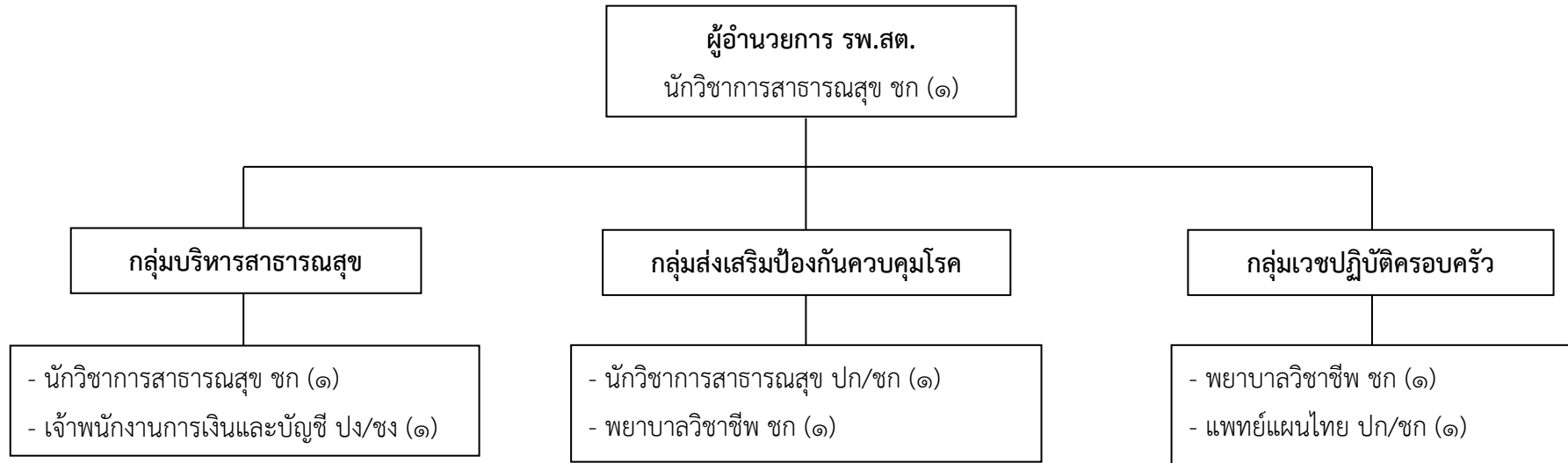

ประเภท/ระดับ		ข้าราชการ อบจ.				ลูกจ้าง ประจำ	พนักงานจ้าง		รวม
		อำนวยการกลาง	อำนวยการต้น	วิชาการ	ทั่วไป		ตามภารกิจ	ทั่วไป	
จำนวน (คน)	ตามแผนอัตรากำลัง ๓ ปี	-	-	๖	๑	-	-	-	๗
	ที่มีอยู่จริง	-	-	๔	-	-	-	-	๔

โครงสร้างโรงพยาบาลส่งเสริมสุขภาพตำบลบ้านกรือซอ (ขนาดกลาง M)
อำเภอเวียง จังหวัดนราธิวาส

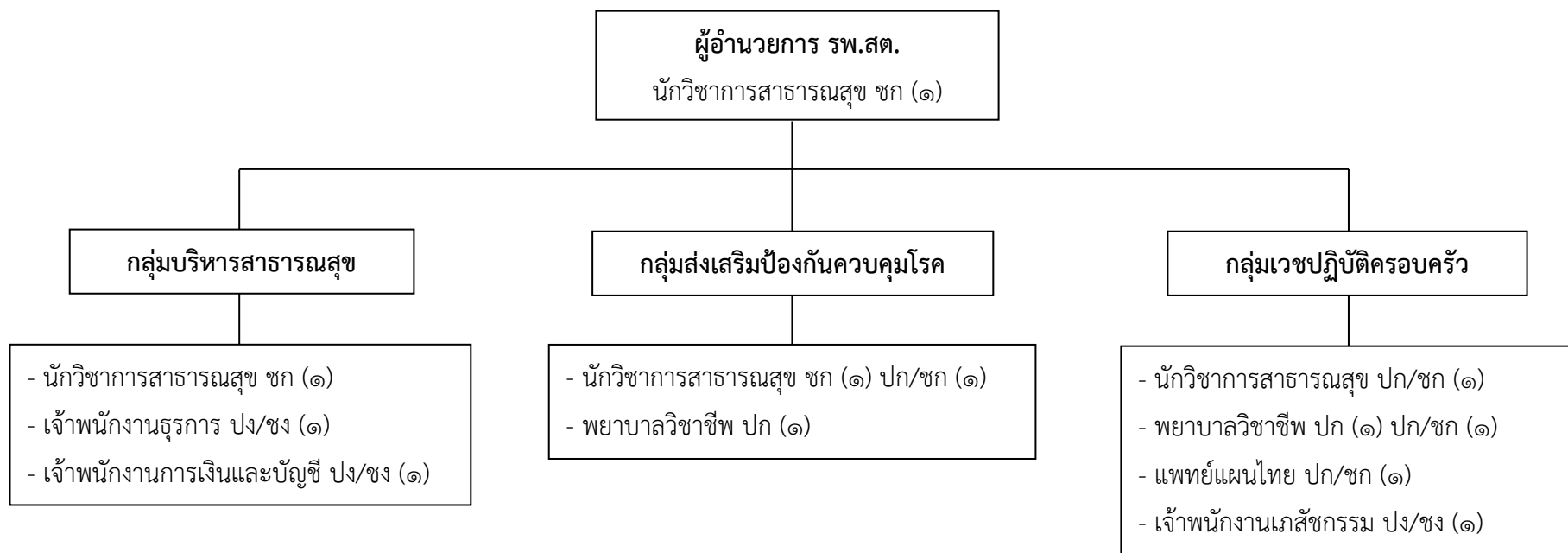

ประเภท/ระดับ		ข้าราชการ อบจ.				ลูกจ้าง ประจำ	พนักงานจ้าง		รวม
		ผู้อำนวยการกลาง	ผู้อำนวยการต้น	วิชาการ	ทั่วไป		ตามภารกิจ	ทั่วไป	
จำนวน (คน)	ตามแผนอัตรากำลัง ๓ ปี	-	-	๙	๓	-	-	-	๑๒
	ที่มีอยู่จริง	-	-	๕	-	-	-	-	๕

โครงสร้างโรงพยาบาลส่งเสริมสุขภาพตำบลบ้านนุโระ (ขนาดกลาง M)
อำเภอเวียง จังหวัดนราธิวาส

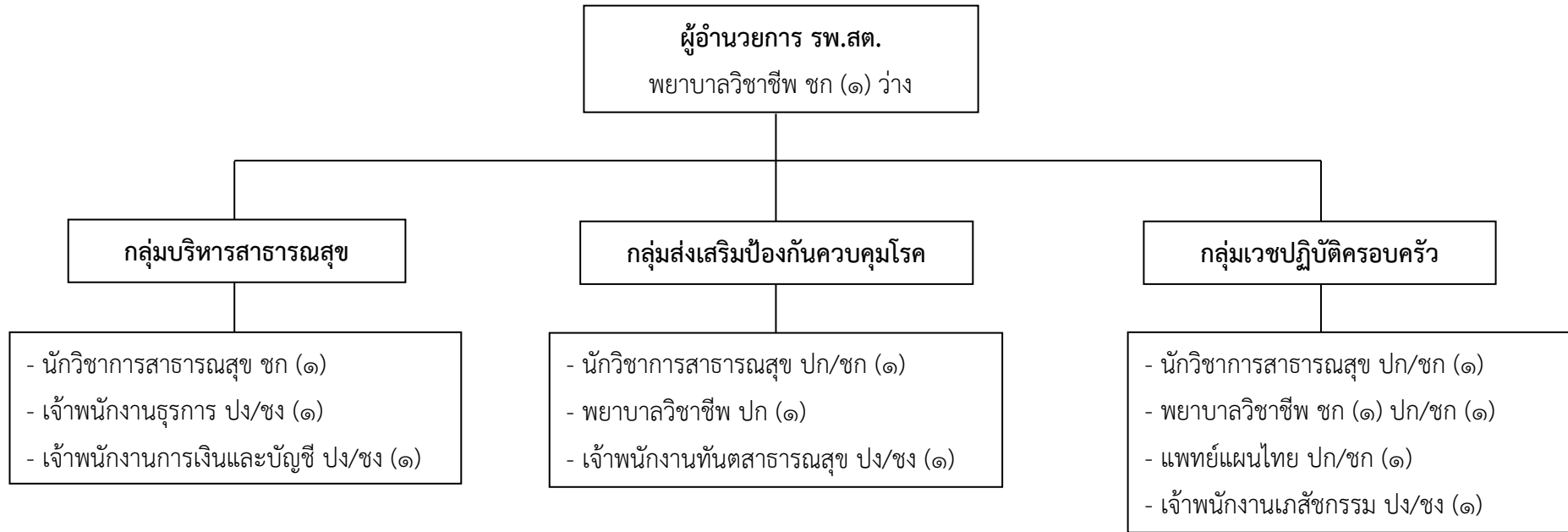

ประเภท/ระดับ		ข้าราชการ อบจ.				ลูกจ้างประจำ	พนักงานจ้าง		รวม
		ผู้อำนวยการกลาง	ผู้อำนวยการต้น	วิชาการ	ทั่วไป		ตามภารกิจ	ทั่วไป	
จำนวน (คน)	ตามแผนอัตรากำลัง ๓ ปี	-	-	๘	๔	-	-	-	๑๒
	ที่มีอยู่จริง	-	-	๓	-	-	-	-	๓

โครงสร้างโรงพยาบาลส่งเสริมสุขภาพตำบลโละ๊ะจุด (ขนาดใหญ่ L)
อำเภอเวียง จังหวัดนราธิวาส

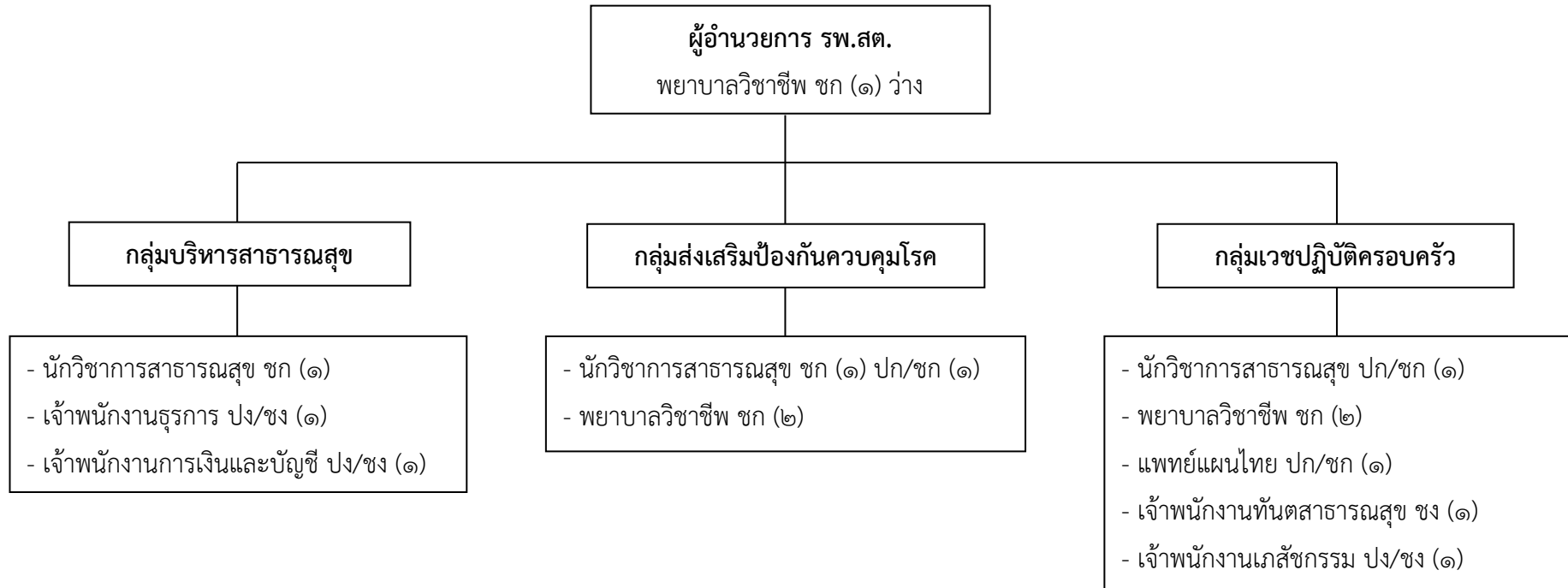

ประเภท/ระดับ		ข้าราชการ อบจ.				ลูกจ้างประจำ	พนักงานจ้าง		รวม
		อำนวยการกลาง	อำนวยการต้น	วิชาการ	ทั่วไป		ตามภารกิจ	ทั่วไป	
จำนวน (คน)	ตามแผนอัตรากำลัง ๓ ปี	-	-	๑๐	๔	-	-	-	๑๔
	ที่มีอยู่จริง	-	-	๖	๑	-	-	-	๗

โครงสร้างโรงพยาบาลส่งเสริมสุขภาพตำบลบางซุด (ขนาดกลาง M)
อำเภอเวียง จังหวัดนราธิวาส

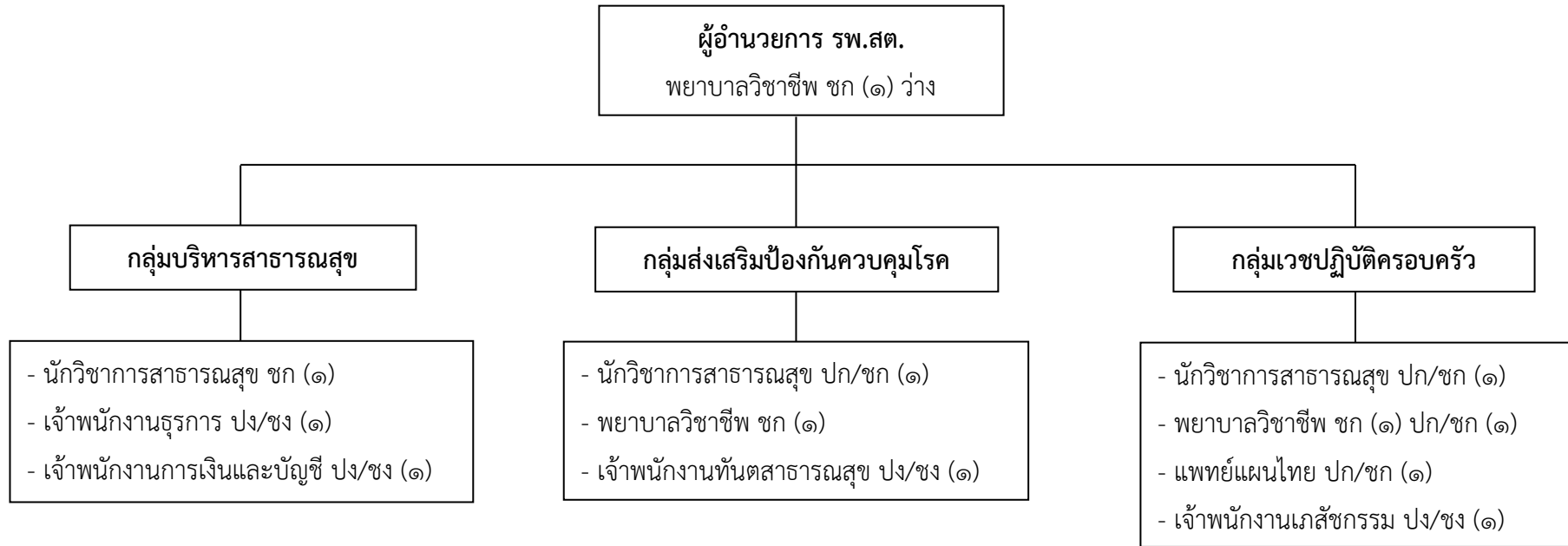

ประเภท/ระดับ		ข้าราชการ อบจ.				ลูกจ้างประจำ	พนักงานจ้าง		รวม
		ผู้อำนวยการกลาง	ผู้อำนวยการต้น	วิชาการ	ทั่วไป		ตามภารกิจ	ทั่วไป	
จำนวน (คน)	ตามแผนอัตรากำลัง ๓ ปี	-	-	๘	๔	-	-	-	๑๒
	ที่มีอยู่จริง	-	-	๓	-	-	-	-	๓

โครงสร้างโรงพยาบาลส่งเสริมสุขภาพตำบลบ้านท่าเสา (ขนาดกลาง M)
อำเภอเวียง จังหวัดนราธิวาส

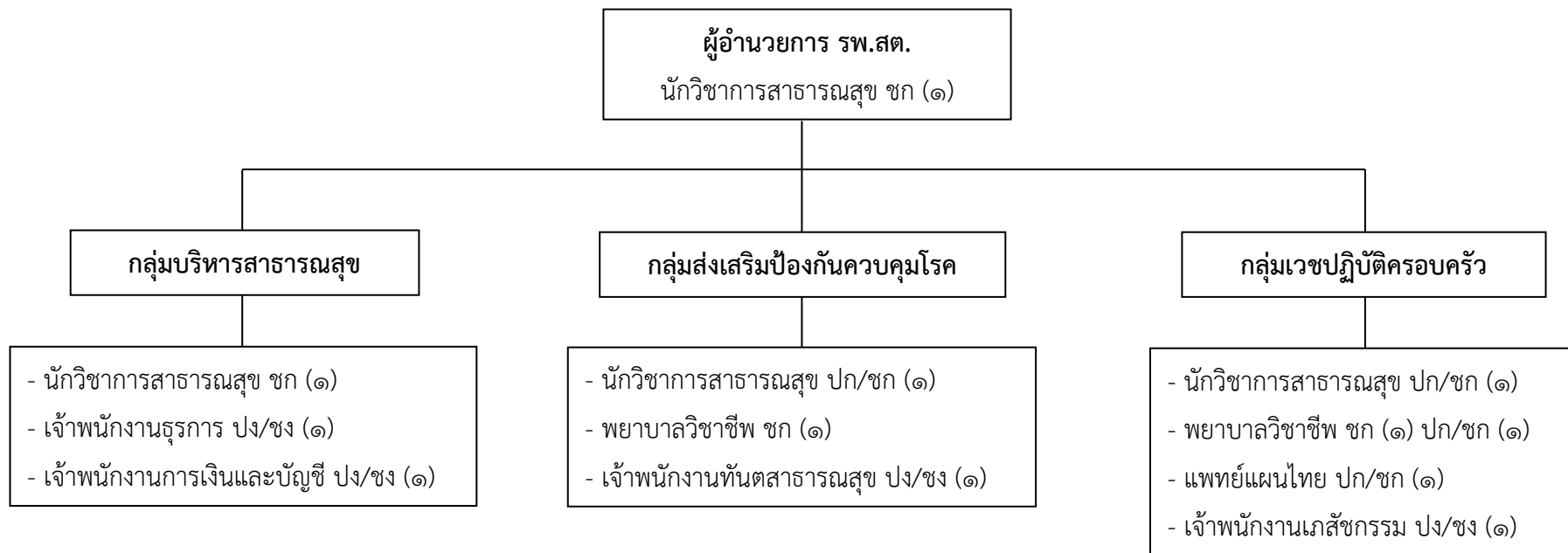

ประเภท/ระดับ		ข้าราชการ อบจ.				ลูกจ้างประจำ	พนักงานจ้าง		รวม
		ผู้อำนวยการกลาง	ผู้อำนวยการต้น	วิชาการ	ทั่วไป		ตามภารกิจ	ทั่วไป	
จำนวน (คน)	ตามแผนอัตรากำลัง ๓ ปี	-	-	๘	๔	-	-	-	๑๒
	ที่มีอยู่จริง	-	-	๔	-	-	-	-	๔

โครงสร้างโรงพยาบาลส่งเสริมสุขภาพตำบลมาตรฐาน (ขนาดกลาง M)
อำเภอจะนะ จังหวัดนราธิวาส

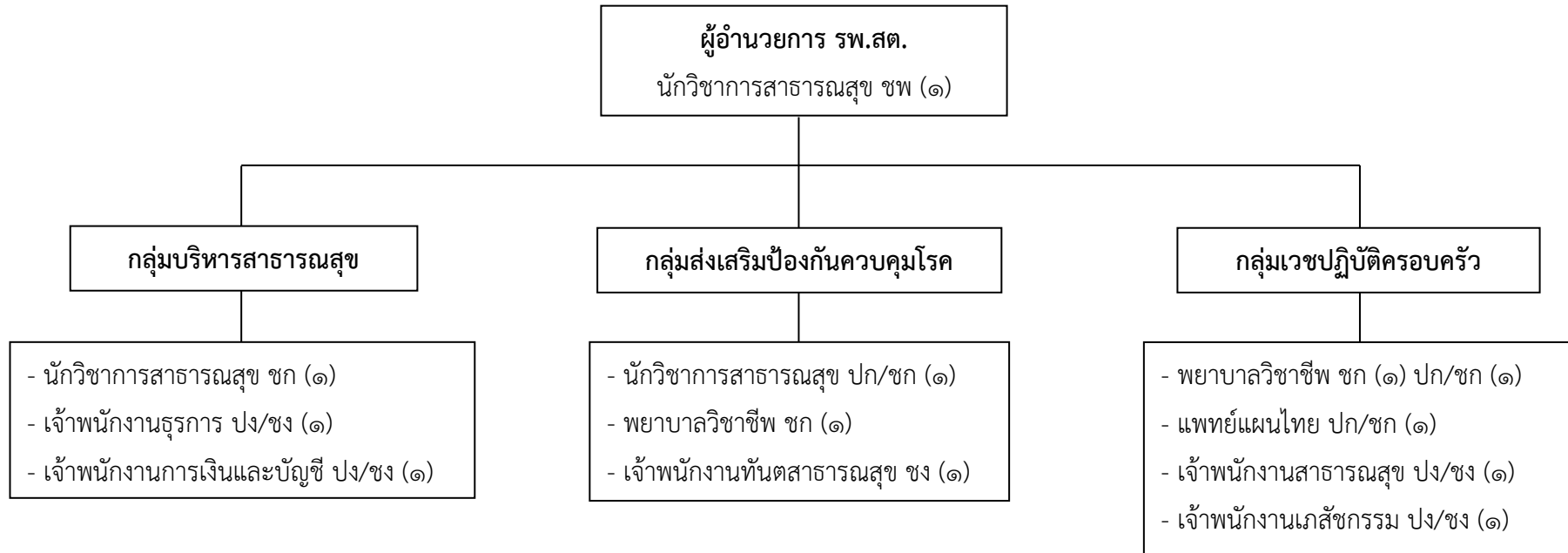

ประเภท/ระดับ		ข้าราชการ อบจ.				ลูกจ้าง ประจำ	พนักงานจ้าง		รวม
		อำนวยการกลาง	อำนวยการต้น	วิชาการ	ทั่วไป		ตามภารกิจ	ทั่วไป	
จำนวน (คน)	ตามแผนอัตรากำลัง ๓ ปี	-	-	๗	๕	-	-	-	๑๒
	ที่มีอยู่จริง	-	-	๔	๑	-	-	-	๕

โครงสร้างโรงพยาบาลส่งเสริมสุขภาพตำบลบ้านกาแย กาเตาะ (ขนาดกลาง M)
อำเภอจะนะ จังหวัดนราธิวาส

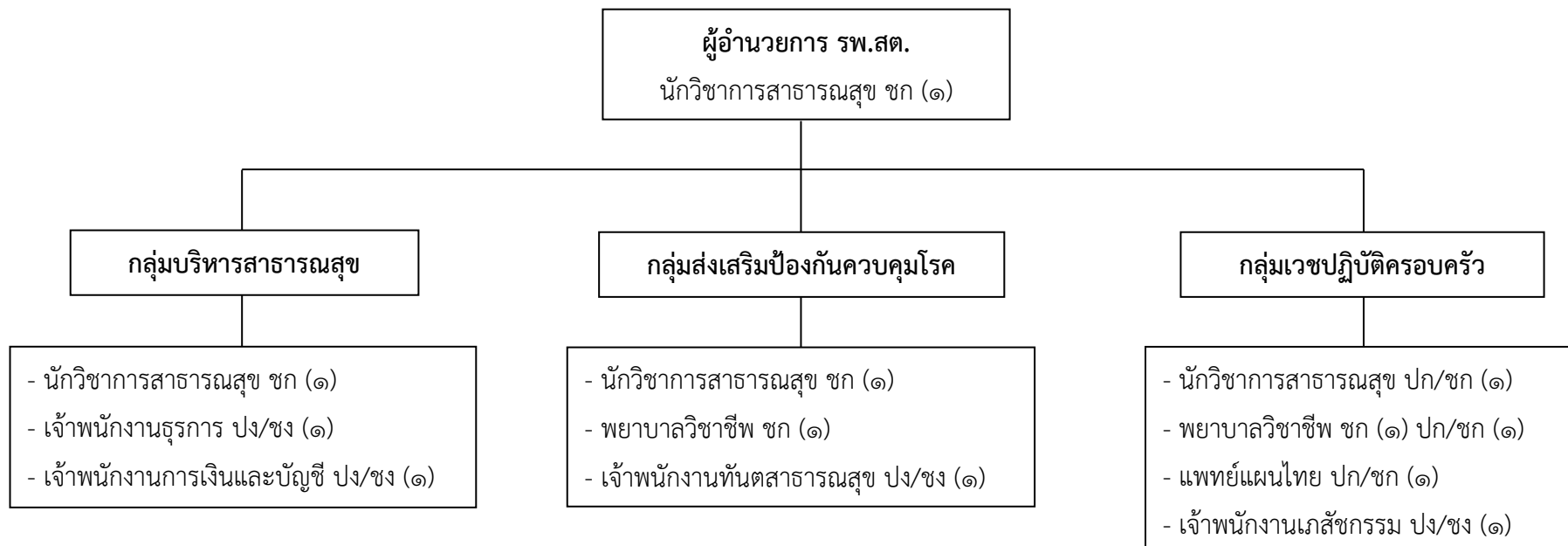

ประเภท/ระดับ		ข้าราชการ อบจ.				ลูกจ้างประจำ	พนักงานจ้าง		รวม
		ผู้อำนวยการกลาง	ผู้อำนวยการต้น	วิชาการ	ทั่วไป		ตามภารกิจ	ทั่วไป	
จำนวน (คน)	ตามแผนอัตรากำลัง ๓ ปี	-	-	๘	๔	-	-	-	๑๒
	ที่มีอยู่จริง	-	-	๕	-	-	-	-	๕

โครงสร้างโรงพยาบาลส่งเสริมสุขภาพตำบลบ้านไอร์ซื่อเร๊ะ (ขนาดกลาง M)

อำเภอจะนะ จังหวัดนราธิวาส

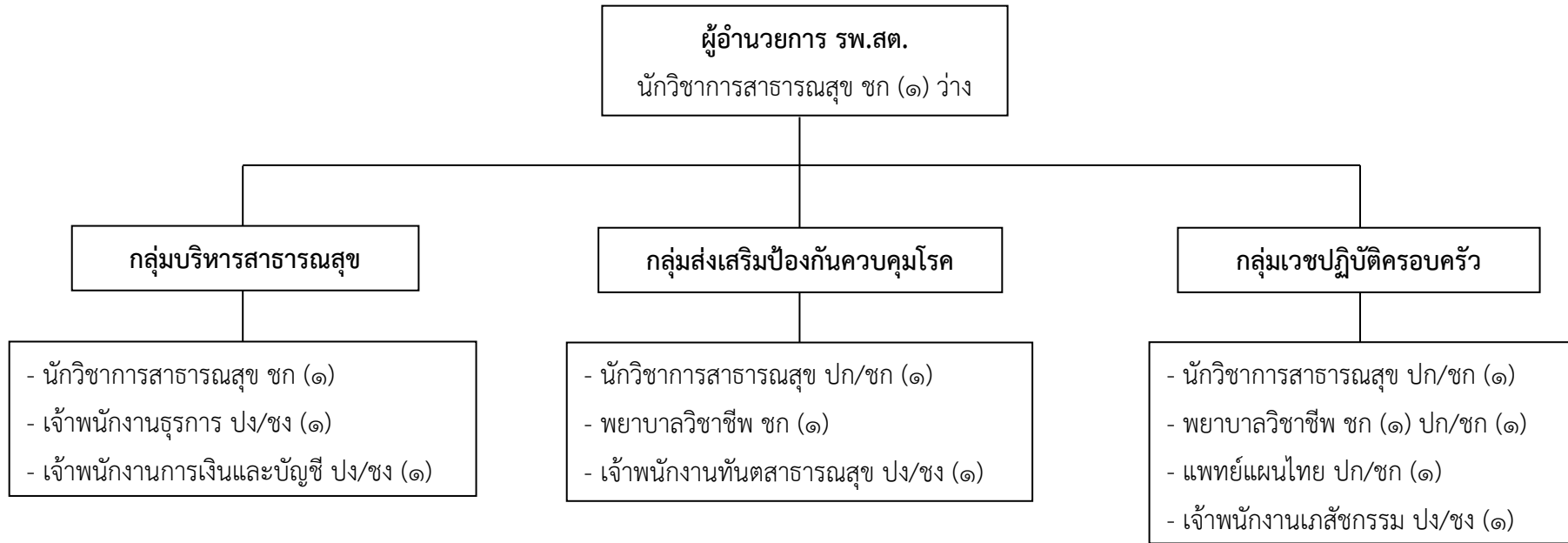

ประเภท/ระดับ		ข้าราชการ อบจ.				ลูกจ้างประจำ	พนักงานจ้าง		รวม
		ผู้อำนวยการกลาง	ผู้อำนวยการต้น	วิชาการ	ทั่วไป		ตามภารกิจ	ทั่วไป	
จำนวน (คน)	ตามแผนอัตรากำลัง ๓ ปี	-	-	๘	๔	-	-	-	๑๒
	ที่มีอยู่จริง	-	-	๓	-	-	-	-	๓

โครงสร้างโรงพยาบาลส่งเสริมสุขภาพตำบลบ้านกุ่มง (ขนาดกลาง M)
อำเภอจะนะ จังหวัดนราธิวาส

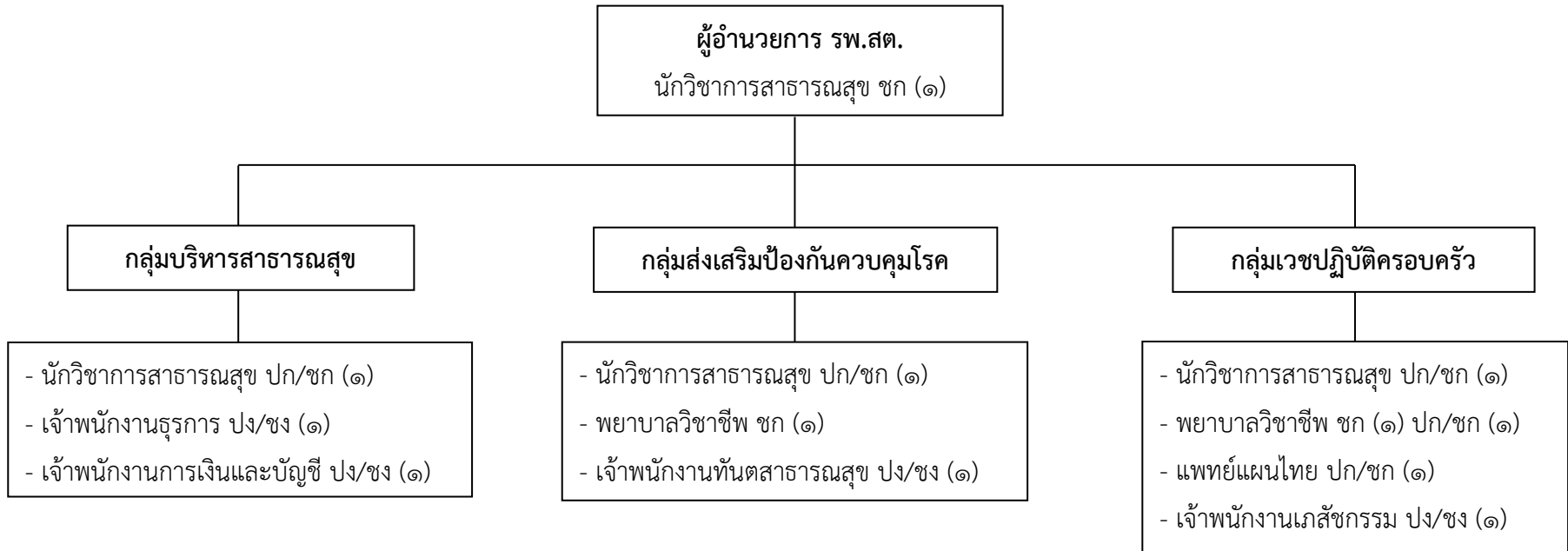

ประเภท/ระดับ		ข้าราชการ อบจ.				ลูกจ้างประจำ	พนักงานจ้าง		รวม
		ผู้อำนวยการกลาง	ผู้อำนวยการต้น	วิชาการ	ทั่วไป		ตามภารกิจ	ทั่วไป	
จำนวน (คน)	ตามแผนอัตรากำลัง ๓ ปี	-	-	๘	๔	-	-	-	๑๒
	ที่มีอยู่จริง	-	-	๓	-	-	-	-	๓

โครงสร้างโรงพยาบาลส่งเสริมสุขภาพตำบลร่มไทร (ขนาดกลาง M)
อำเภอสุคีริน จังหวัดนราธิวาส

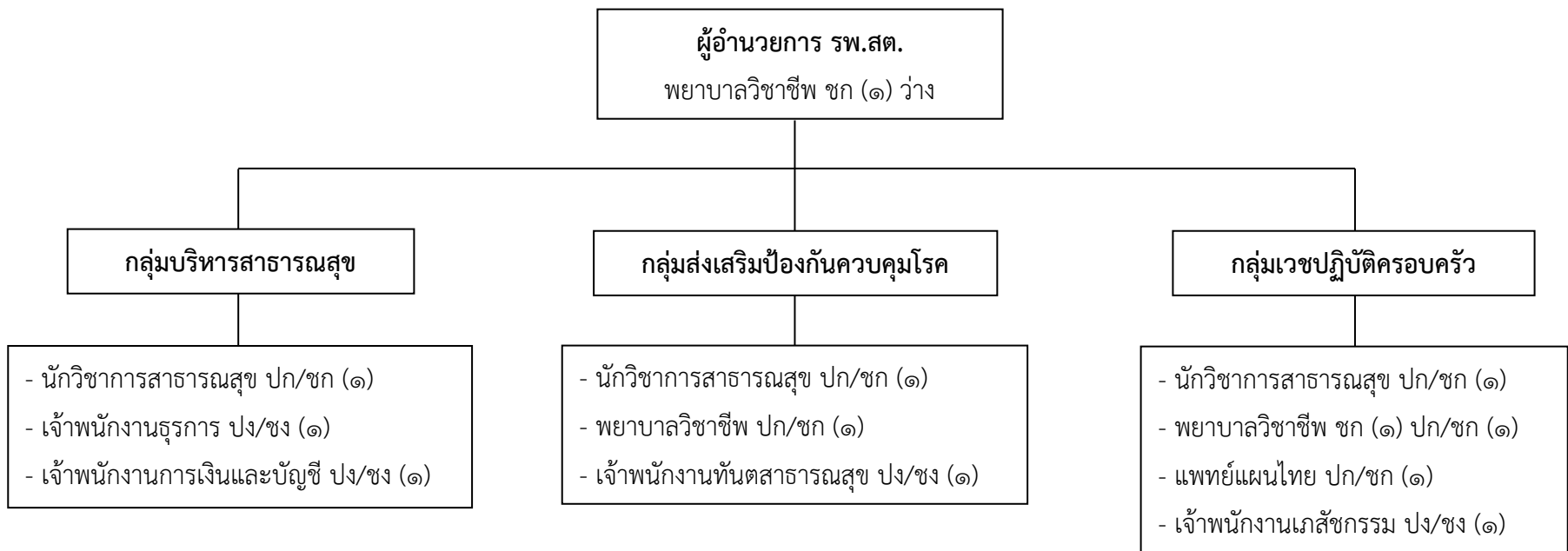

ประเภท/ระดับ		ข้าราชการ อบจ.				ลูกจ้างประจำ	พนักงานจ้าง		รวม
		ผู้อำนวยการกลาง	ผู้อำนวยการต้น	วิชาการ	ทั่วไป		ตามภารกิจ	ทั่วไป	
จำนวน (คน)	ตามแผนอัตรากำลัง ๓ ปี	-	-	๘	๔	-	-	-	๑๒
	ที่มีอยู่จริง	-	-	๑	-	-	-	-	๑

โครงสร้างกองยุทธศาสตร์และงบประมาณ

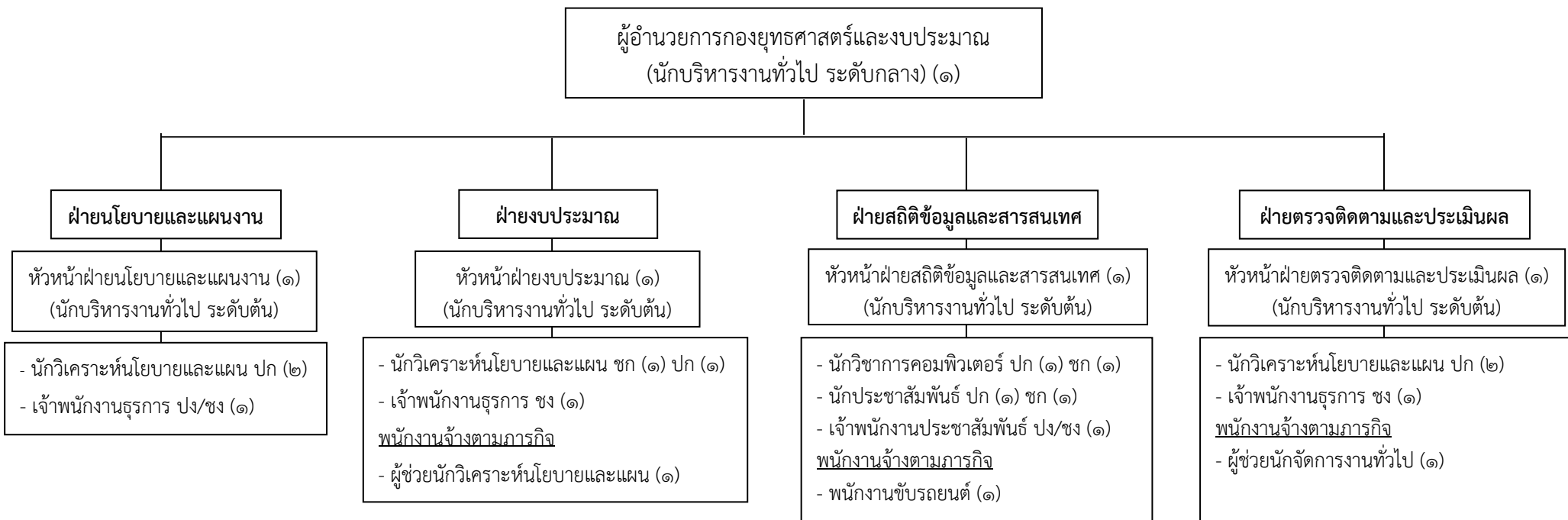

ประเภท/ระดับ		ข้าราชการ อบจ.				ลูกจ้างประจำ	พนักงานจ้าง		รวม
		อำนวยการกลาง	อำนวยการต้น	วิชาการ	ทั่วไป		ตามภารกิจ	ทั่วไป	
จำนวน (คน)	ตามแผนอัตรากำลั้ง ๓ ปี	๑	๔	๑๐	๔	-	๓	-	๒๒
	ที่มีอยู่จริง	๑	๔	๑๐	๒	-	๓	-	๒๐

โครงสร้างกองการศึกษา ศาสนา และวัฒนธรรม

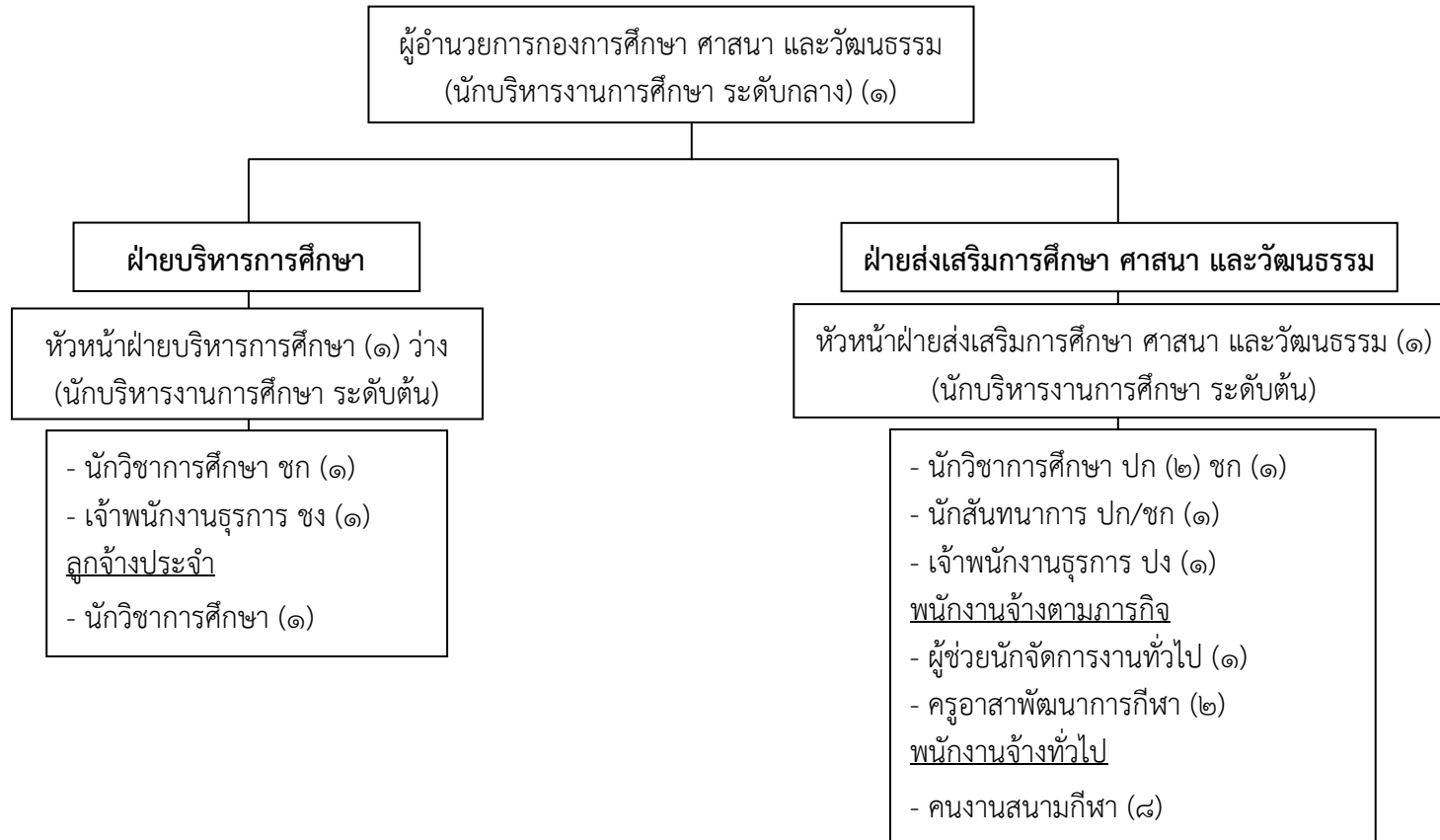

ประเภท/ระดับ		ข้าราชการ อบจ.				ลูกจ้าง ประจำ	พนักงานจ้าง		รวม
		อำนวยการกลาง	อำนวยการต้น	วิชาการ	ทั่วไป		ตามภารกิจ	ทั่วไป	
จำนวน (คน)	ตามแผนอัตรากำลัง ๓ ปี	๑	๒	๕	๒	๑	๓	๘	๒๒
	ที่มีอยู่จริง	๑	๑	๔	๒	๑	๓	๓	๑๕

โครงสร้างกองพัสดุและทรัพย์สิน

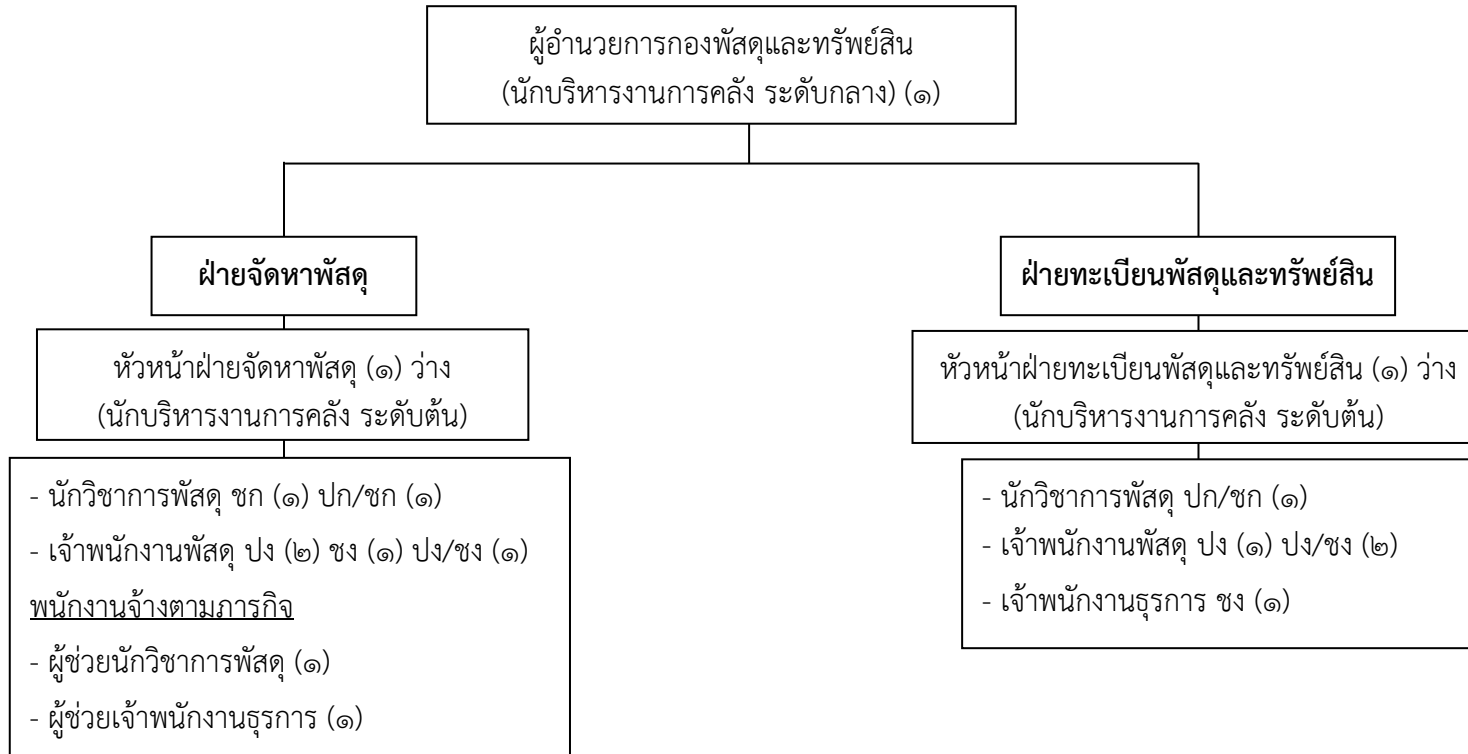

ประเภท/ระดับ		ข้าราชการ อบจ.				ลูกจ้างประจำ	พนักงานจ้าง		รวม
		ผู้อำนวยการกลาง	ผู้อำนวยการต้น	วิชาการ	ทั่วไป		ตามภารกิจ	ทั่วไป	
จำนวน (คน)	ตามแผนอัตรากำลั้ง ๓ ปี	๑	๒	๓	๘	-	๒	-	๑๖
	ที่มีอยู่จริง	๑	-	๑	๕	-	๒	-	๙

โครงสร้างกองการเจ้าหน้าที่

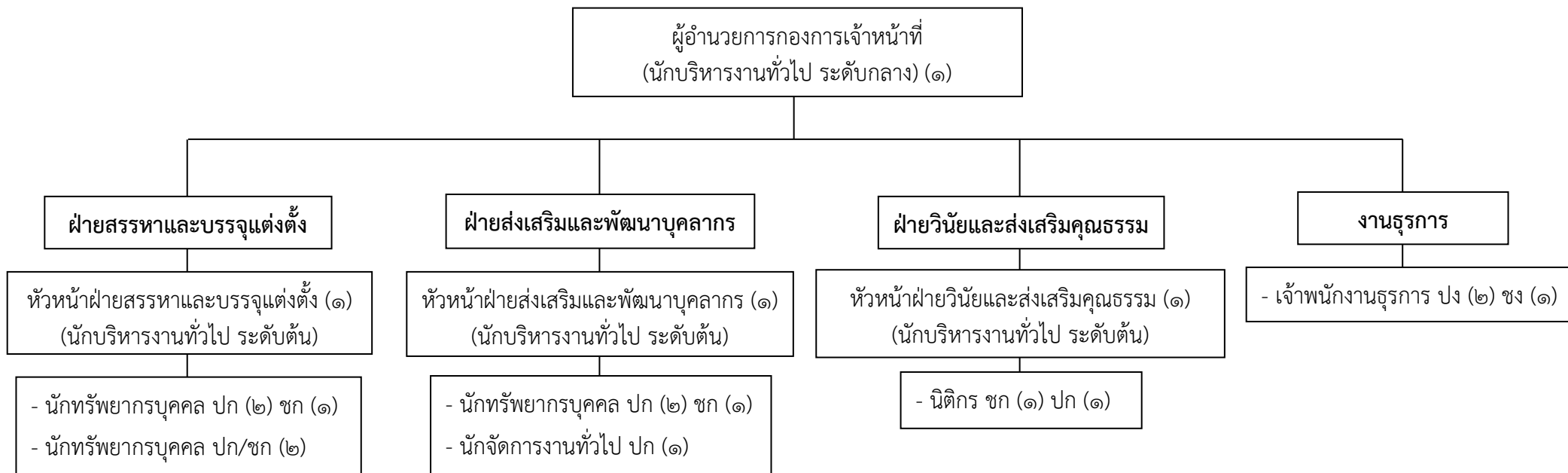

ประเภท/ระดับ		ข้าราชการ อบจ.				ลูกจ้างประจำ	พนักงานจ้าง		รวม
		อำนวยการกลาง	อำนวยการต้น	วิชาการ	ทั่วไป		ตามภารกิจ	ทั่วไป	
จำนวน (คน)	ตามแผนอัตรากำลั้ง ๓ ปี	๑	๓	๑๑	๓	-	-	-	๑๘
	ที่มีอยู่จริง	๑	๓	๙	๓	-	-	-	๑๖

โครงสร้างหน่วยตรวจสอบภายใน

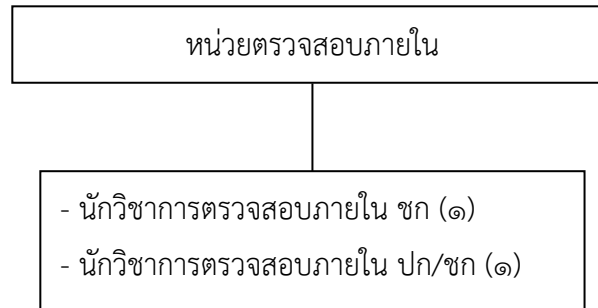

ประเภท/ระดับ		ข้าราชการ อบจ.				ลูกจ้าง ประจำ	พนักงานจ้าง		รวม
		อำนวยการกลาง	อำนวยการต้น	วิชาการ	ทั่วไป		ตามภารกิจ	ทั่วไป	
จำนวน (คน)	ตามแผนอัตรากำลั้ง ๓ ปี	-	-	๒	-	-	-	-	๒
	ที่มีอยู่จริง	-	-	๑	-	-	-	-	๑

๖. บัญชีแสดงจัดคนลงสู่ตำแหน่งและการกำหนดเลขที่ตำแหน่งในส่วนราชการ

สำนักปลัดองค์การบริหารส่วนจังหวัด

ที่	ชื่อ-สกุล	คุณวุฒิการศึกษา	กรอบอัตราเก่าเดิม			กรอบอัตราค่าจ้างใหม่			เงินเดือน	เงินประจำตำแหน่ง		หมายเหตุ
			เลขที่ตำแหน่ง	ตำแหน่ง	ระดับ	เลขที่ตำแหน่ง	ตำแหน่ง	ระดับ		เงินประจำตำแหน่ง	เงินค่าตอบแทน/เงินเพิ่มอื่นๆ	
1	ว่าง	-	24-1-00-1101-001	ปลัด อบจ.นราธิวาส (นักบริหารงานท้องถิ่น)	สูง	24-1-00-1101-001	ปลัด อบจ.นราธิวาส (นักบริหารงานท้องถิ่น)	สูง	637,320 (ค่ากลางเงินเดือน)	120,000 (10,000 x 12)	120,000 (10,000 x 12)	(ว่างเดิม) 877,320
2	ว่าง	-	24-1-00-1101-002	รองปลัด อบจ. (นักบริหารงานท้องถิ่น)	สูง	24-1-00-1101-002	รองปลัด อบจ. (นักบริหารงานท้องถิ่น)	สูง	637,320 (ค่ากลางเงินเดือน)	120,000 (10,000 x 12)	120,000 (10,000 x 12)	(ว่างเดิม) 877,320
3	นายเปาซี เลาะแม	รัฐประศาสนศาสตรมหาบัณฑิต	24-1-00-1101-003	รองปลัด อบจ. (นักบริหารงานท้องถิ่น)	กลาง	24-1-00-1101-003	รองปลัด อบจ. (นักบริหารงานท้องถิ่น)	กลาง	725,400 (60,450 x 12)	67,200 (5,600 x 12)	104,520 (8,710 x 12)	897,120
สำนักปลัด อบจ.												
4	นายอาสมิ มะอาลี	นิติศาสตรบัณฑิต	24-1-01-2101-001	หัวหน้าสำนักปลัด อบจ. (นักบริหารงานทั่วไป)	กลาง	24-1-01-2101-001	หัวหน้าสำนักปลัด อบจ. (นักบริหารงานทั่วไป)	กลาง	511,440 (42,620 x 12)	67,200 (5,600 x 12)	87,120 (7,260 x 12)	665,760
ฝ่ายอำนวยการ												
5	นายธนาพัฒน์ วรธงไชย	บริหารธุรกิจมหาบัณฑิต	24-1-01-2101-004	หน.ฝ่ายอำนวยการ (นักบริหารงานทั่วไป)	ต้น	24-1-01-2101-004	หน.ฝ่ายอำนวยการ (นักบริหารงานทั่วไป)	ต้น	539,880 (44,990 x 12)	18,000 (1,500 x 12)	-	557,880
6	นายศุภกร ช่วยแก้ว	วิศวกรรมศาสตรบัณฑิต	24-1-01-3101-001	นักจัดการงานทั่วไป	ปก.	24-1-01-3101-001	นักจัดการงานทั่วไป	ปก.	185,040 (15,420 x 12)	-	-	185,040
7	ว่าง	-	24-1-01-3101-011	นักจัดการงานทั่วไป	ปก./ชก.	24-1-01-3101-011	นักจัดการงานทั่วไป	ปก./ชก.	355,320 (ค่ากลางเงินเดือน)	-	-	(ว่างเดิม) 355,320
8	นายมุฮัมหมัดยุดิน โต๊ะเต็ง	รัฐประศาสนศาสตรบัณฑิต	24-1-01-4101-001	เจ้าพนักงานธุรการ	ปง.	24-1-01-4101-001	เจ้าพนักงานธุรการ	ปง.	138,120 (11,510 x 12)	-	-	138,120
9	ว่าง	-	24-1-01-4101-022	เจ้าพนักงานธุรการ	ปง./ชง.	24-1-01-4101-022	เจ้าพนักงานธุรการ	ปง./ชง.	297,900 (ค่ากลางเงินเดือน)	-	-	(ว่างเดิม) 297,900
10	ว่าง	-	24-1-01-4805-001	เจ้าพนักงานป้องกันและบรรเทาสาธารณภัย	ปง./ชง.	24-1-01-4805-001	เจ้าพนักงานป้องกันและบรรเทาสาธารณภัย	ปง./ชง.	297,900 (ค่ากลางเงินเดือน)	-	-	(ว่างเดิม) 297,900
ลูกจ้างประจำ												
11	นางชลิตา พูลศรี	อนุปริญญา	31	เจ้าพนักงานธุรการ	-	31	เจ้าพนักงานธุรการ	-	317,520 (26,460 x 12)	-	-	317,520
12	นายสัมฤทธิ์ จันทรัตน์	ปวส. เกษตรกรรม	19	พนักงานขับรถยนต์	-	19	พนักงานขับรถยนต์	-	356,160 (29,680 x 12)	-	-	356,160

สำนักปลัดองค์การบริหารส่วนจังหวัด

ที่	ชื่อ-สกุล	คุณวุฒิการศึกษา	กรอบอัตราเก่าดั้งเดิม			กรอบอัตราค่าจ้างใหม่			เงินเดือน	เงินประจำตำแหน่ง		หมายเหตุ
			เลขที่ตำแหน่ง	ตำแหน่ง	ระดับ	เลขที่ตำแหน่ง	ตำแหน่ง	ระดับ		เงินประจำตำแหน่ง	เงินค่าตอบแทน/เงินเพิ่มอื่นๆ	
13	ยุบเลิกตำแหน่ง	-	-	ยาม	-	-	ยาม	-	-	-	-	ลาออก 1 พ.ย. 67
	พนักงานจ้าง											
	พนักงานจ้างตามภารกิจ											
14	นายยูชีวะ มะดิง	ม.ต้น	01-01-007	พนักงานขับรถยนต์	-	01-01-007	พนักงานขับรถยนต์	-	112,800 (9,400 x 12)	-	-	112,800
15	นายอุทัยหมัดอาซิม บากา	ปวส.การควบคุมเรือประมง	01-01-008	พนักงานขับรถยนต์	-	01-01-008	พนักงานขับรถยนต์	-	112,800 (9,400 x 12)	-	-	112,800
	พนักงานจ้างทั่วไป											
16	นางซูบายเตาะห์ หะยีนาแว	ประถมศึกษา	02-01-013	คณงาน	-	02-01-013	คณงาน	-	108,000 (9,000 x 12)	-	-	108,000
17	นายนิดาโอ๊ะ รวยอารี	ม.ปลาย	02-01-014	คณงาน	-	02-01-014	คณงาน	-	108,000 (9,000 x 12)	-	-	108,000
18	นายไพฑูลย์ พงศ์ษา	ป.6	02-01-015	คณงาน	-	02-01-015	คณงาน	-	108,000 (9,000 x 12)	-	-	108,000
19	น.ส.นุรอา แก้วกิจ	-	02-01-016	คณงาน	-	02-01-016	คณงาน	-	108,000 (9,000 x 12)	-	-	108,000
20	น.ส.อาติละห์ หะยียูโซะ	-	02-01-017	คณงาน	-	02-01-017	คณงาน	-	108,000 (9,000 x 12)	-	-	108,000
ฝ่ายนิติกร												
21	นายธนาศาล บุญศิริ	นิติศาสตรบัณฑิต	24-1-01-2101-005	หน.ฝ่ายนิติกร (นักบริหารงานทั่วไป)	ต้น	24-1-01-2101-005	หน.ฝ่ายนิติกร (นักบริหารงานทั่วไป)	ต้น	490,800 (40,900 x 12)	18,000 (1,500 x 12)	14,760 (1,230 x 12)	523,560
22	ว่าง	-	24-1-01-3105-001	นิติกร	ปก./ชก.	24-1-01-3105-001	นิติกร	ปก./ชก.	355,320 (ค่ากลางเงินเดือน)	-	-	(ว่างเดิม) 355,320
23	นายวรินทร์ บุญสนิท	นิติศาสตรบัณฑิต	24-1-01-3105-002	นิติกร	ชก.	24-1-01-3105-002	นิติกร	ชก.	282,600 (23,550 x 12)	-	-	282,600
	พนักงานจ้าง											
	พนักงานจ้างตามภารกิจ											
24	นายอุทัยหมัด อุซิง	บริหารธุรกิจบัณฑิต	01-01-001	ผู้ช่วยนักจัดการงานทั่วไป	-	01-01-001	ผู้ช่วยนักจัดการงานทั่วไป	-	289,800 (24,150 x 12)	-	-	289,800

สำนักปลัดองค์การบริหารส่วนจังหวัด

ที่	ชื่อ-สกุล	คุณวุฒิการศึกษา	กรอบอัตราเก่าดั้งเดิม			กรอบอัตราเก่าสิ่งใหม่			เงินเดือน	เงินประจำตำแหน่ง		หมายเหตุ
			เลขที่ตำแหน่ง	ตำแหน่ง	ระดับ	เลขที่ตำแหน่ง	ตำแหน่ง	ระดับ		เงินประจำตำแหน่ง	เงินค่าตอบแทน/เงินเพิ่มอื่นๆ	
25	น.ส.วันฮานีพะห์ แวดอเลาะ	วิทยาศาสตร์บัณฑิต	01-01-019	ผู้ช่วยเจ้าพนักงานธุรการ	-	01-01-019	ผู้ช่วยเจ้าพนักงานธุรการ	-	138,000 (11,500 x 12)	-		138,000
26	น.ส.ขอบายะห์ ตาเยะ	บริหารธุรกิจบัณฑิต	01-01-002	ผู้ช่วยเจ้าพนักงานการเงินและบัญชี	-	01-01-002	ผู้ช่วยเจ้าพนักงานการเงินและบัญชี	-	182,880 (15,240 x 12)	-	-	182,880
27	ว่าง	-	01-01-003	นายท้ายเรือ	-	01-01-003	นายท้ายเรือ	-	112,800 (9,400 x 12)	-	-	(ว่างเดิม) 112,800
28	นายอับดุลมูตอลีบ แวดอเลาะ	ป.6	01-01-004	นายท้ายเรือ	-	01-01-004	นายท้ายเรือ	-	156,480 (13,040 x 12)	-	-	156,480
29	นายอุซัยง ฮามะ	-	01-01-005	ช่างกลเรือ	-	01-01-005	ช่างกลเรือ	-	140,400 (11,700 x 12)	-	-	140,400
30	นายมะรุสตา สามาะ	-	01-01-006	ช่างกลเรือ	-	01-01-006	ช่างกลเรือ	-	116,280 (9,690 x 12)	-	-	116,280
พนักงานจ้างทั่วไป												
31	นายอาหมิน ตูแป	ม.6	02-01-009	คนงาน (ตรวจตัวโดยสาร)	-	02-01-009	คนงาน (ตรวจตัวโดยสาร)	-	108,000 (9,000 x 12)	-	-	108,000
32	ว่าง	-	02-01-010	คนงาน (กลาสีเรือ)	-	02-01-010	คนงาน (กลาสีเรือ)	-	108,000 (9,000 x 12)	-	-	(ว่างเดิม) 108,000
33	นายมะซอและ เจะแวน	ปวช.ไฟฟ้าและ อิเล็กทรอนิกส์	02-01-020	คนงานทั่วไป (กลาสีเรือ)	-	02-01-020	คนงานทั่วไป (กลาสีเรือ)	-	108,000 (9,000 x 12)	-	-	108,000
34	ว่าง	-	02-01-011	คนงาน (ขายตัวโดยสาร)	-	02-01-011	คนงาน (ขายตัวโดยสาร)	-	108,000 (9,000 x 12)	-	-	(ว่างเดิม) 108,000
35	นายซูปี อุซัยง	-	02-01-012	ยามประจำแพขนานยนต์	-	02-01-012	ยามประจำแพขนานยนต์	-	108,000 (9,000 x 12)	-	-	108,000
ฝ่ายส่งเสริมการท่องเที่ยว												
36	นางวิไลลักษณ์ เสนาทิพย์	รัฐประศาสนศาสตร มหาบัณฑิต	24-1-01-2101-006	หน.ฝ่ายส่งเสริมการท่องเที่ยว (นักบริหารงานทั่วไป)	ต้น	24-1-01-2101-006	หน.ฝ่ายส่งเสริมการท่องเที่ยว (นักบริหารงานทั่วไป)	ต้น	442,320 (36,860 x 12)	18,000 (1,500 x 12)	-	460,320
37	นายวัชรวีร์ เสฎฐธฤณกิจกุล	ศิลปศาสตรบัณฑิต	24-1-01-3302-001	นักพัฒนาการท่องเที่ยว	ปก.	24-1-01-3302-001	นักพัฒนาการท่องเที่ยว	ปก.	180,720 (15,060 x 12)	-	-	180,720
38	น.ส.นุรีญา เจ๊ะเงาะ	วิทยาศาสตร์บัณฑิต (วิทยาการคอมพิวเตอร์)	24-1-01-4101-015	เจ้าพนักงานธุรการ	ปง.	24-1-01-4101-015	เจ้าพนักงานธุรการ	ปง.	138,120 (11,510 x 12)	-	21,300 (1,775 x 12)	159,420

สำนักปลัดองค์การบริหารส่วนจังหวัด

ที่	ชื่อ-สกุล	คุณวุฒิการศึกษา	กรอบอัตราเก่าเดิม			กรอบอัตราเก่าใหม่			เงินเดือน	เงินประจำตำแหน่ง		หมายเหตุ
			เลขที่ตำแหน่ง	ตำแหน่ง	ระดับ	เลขที่ตำแหน่ง	ตำแหน่ง	ระดับ		เงินประจำตำแหน่ง	เงินค่าตอบแทน/เงินเพิ่มอื่นๆ	
	พนักงานจ้าง											
	พนักงานจ้างทั่วไป											
39	นายระเกียรติ อูมา	ป.4	02-01-018	คนงาน	-	02-01-018	คนงาน	-	108,000 (9,000 x 12)	-	-	108,000
ฝ่ายสวัสดิการสังคม												
40	ว่าง	-	24-1-01-2105-001	หน.ฝ่ายสวัสดิการสังคม (นักบริหารงานสวัสดิการสังคม)	ต้น	24-1-01-2105-001	หน.ฝ่ายสวัสดิการสังคม (นักบริหารงานสวัสดิการสังคม)	ต้น	393,600 (ค่ากลางเงินเดือน)	18,000 (1,500 x 12)	-	(ว่างเดิม) 411,600
41	นางสาวปราณี เมฆรัตน์	สารสนเทศศาสตรบัณฑิต	24-1-01-3101-002	นักจัดการงานทั่วไป	ปก.	24-1-01-3101-002	นักจัดการงานทั่วไป	ปก.	180,720 (15,060 x 12)	-	-	180,720
42	นางสาวชัลวา บินสลาม		24-1-01-3801-001	นักพัฒนาชุมชน	ชก.	24-1-01-3801-001	นักพัฒนาชุมชน	ชก.	276,960 (23,080 x 12)	-	-	276,960
43	ว่าง	-	24-1-01-3802-001	นักสังคมสงเคราะห์	ปก./ชก.	24-1-01-3802-001	นักสังคมสงเคราะห์	ปก./ชก.	355,320 (ค่ากลางเงินเดือน)	-	-	(ว่างเดิม) 355,320

สำนักงานเลขาธิการองค์การบริหารส่วนจังหวัด

ที่	ชื่อ-สกุล	คุณวุฒิการศึกษา	กรอบอัตรากำลังเดิม			กรอบอัตรากำลังใหม่			เงินเดือน	เงินประจำตำแหน่ง		หมายเหตุ
			เลขที่ตำแหน่ง	ตำแหน่ง	ระดับ	เลขที่ตำแหน่ง	ตำแหน่ง	ระดับ		เงินประจำตำแหน่ง	เงินค่าตอบแทน/เงินเพิ่มอื่นๆ	
44	นายบุญลือ เทพพร	รัฐประศาสนศาสตรมหาบัณฑิต	24-1-02-2101-007	เลขานุการ อบจ. (นักบริหารงานทั่วไป)	กลาง	24-1-02-2101-007	เลขานุการ อบจ. (นักบริหารงานทั่วไป)	กลาง	702,720 (58,560 x 12)	67,200 (5,600 x 12)	112,800 (9,400 x 12)	882,720
ฝ่ายการประชุม												
45	ว่าง	-	24-1-02-2101-008	หน.ฝ่ายการประชุม (นักบริหารงานทั่วไป)	ต้น	24-1-02-2101-008	หน.ฝ่ายการประชุม (นักบริหารงานทั่วไป)	ต้น	393,600 (ค่ากลางเงินเดือน)	18,000 (1,500 x 12)	-	411,600 (ว่างเดิม)
46	นายจักรา ศิริพร	รัฐศาสตรบัณฑิต	24-1-02-3101-004	นักจัดการงานทั่วไป	ชก.	24-1-02-3101-004	นักจัดการงานทั่วไป	ชก.	475,560 (39,630 x 12)	-	9,480 (790 x 12)	485,040
47	นายบรรดาศักดิ์ เทพพร	บริหารธุรกิจบัณฑิต	24-1-02-3101-005	นักจัดการงานทั่วไป	ชก.	24-1-02-3101-005	นักจัดการงานทั่วไป	ชก.	442,320 (36,860 x 12)	-	6,960 (580 x 12)	449,280
ฝ่ายกิจการสภา												
48	นางไชติง ดือเระ	รัฐประศาสนศาสตรบัณฑิต	24-1-02-2101-009	หน.ฝ่ายกิจการสภา (นักบริหารงานทั่วไป)	ต้น	24-1-02-2101-009	หน.ฝ่ายกิจการสภา (นักบริหารงานทั่วไป)	ต้น	593,760 (49,480 x 12)	18,000 (1,500 x 12)	15,000 (1,250 x 12)	626,760
49	นางกรองจิตต์ อัมพันธ์	นิเทศศาสตรบัณฑิต	24-1-02-3101-008	นักจัดการงานทั่วไป	ปก.	24-1-02-3101-008	นักจัดการงานทั่วไป	ปก.	237,600 (19,800 x 12)	-	-	237,600
50	นางสาวดารุณีย์ ตาปู	วิทยาศาสตร์บัณฑิต	24-1-02-3101-009	นักจัดการงานทั่วไป	ปก.	24-1-02-3101-009	นักจัดการงานทั่วไป	ปก..	210,840 (17,570 x 12)	-	-	210,840
51	นางอาติละ ตามะ	บริหารธุรกิจบัณฑิต	24-1-02-4101-002	เจ้าพนักงานธุรการ	ชง.	24-1-02-4101-002	เจ้าพนักงานธุรการ	ชง.	335,520 (27,960 x 12)	-	-	335,520
พนักงานจ้าง												
พนักงานจ้างตามภารกิจ												
52	น.ส.รุสมิณี ภูโน	รัฐศาสตรบัณฑิต	01-02-001	ผู้ช่วยเจ้าพนักงานธุรการ	-	01-02-001	ผู้ช่วยเจ้าพนักงานธุรการ	-	138,000 (11,500 x 12)	-	-	138,000
ฝ่ายกิจการคณะผู้บริหาร												
53	น.ส.รัตติยา ดอฮะ	ศิลปศาสตรบัณฑิต	24-1-02-2101-010	หน.ฝ่ายกิจการคณะผู้บริหาร (นักบริหารงานทั่วไป)	ต้น	24-1-02-2101-010	หน.ฝ่ายกิจการคณะผู้บริหาร (นักบริหารงานทั่วไป)	ต้น	455,520 (37,960 x 12)	18,000 (1,500 x 12)	16,080 (1,340 x 12)	489,600
54	นางวรรณิ เทพพร	รัฐประศาสนศาสตรมหาบัณฑิต	24-1-02-3101-003	นักจัดการงานทั่วไป	ชก.	24-1-02-3101-003	นักจัดการงานทั่วไป	ชก.	422,640 (35,220 x 12)	-	8,520 (710 x 12)	431,160
55	น.ส.อัลพาร์ เสกหวัง	บริหารธุรกิจบัณฑิต	24-1-02-3101-006	นักจัดการงานทั่วไป	ชก.	24-1-02-3101-006	นักจัดการงานทั่วไป	ชก.	455,520 (37,960 x 12)	-	-	455,520

สำนักงานเลขาธิการองค์การบริหารส่วนจังหวัด

ที่	ชื่อ-สกุล	คุณวุฒิ การศึกษา	กรอบอัตรากำลังเดิม			กรอบอัตรากำลังใหม่			เงินเดือน	เงินประจำตำแหน่ง		หมายเหตุ
			เลขที่ ตำแหน่ง	ตำแหน่ง	ระดับ	เลขที่ ตำแหน่ง	ตำแหน่ง	ระดับ		เงินประจำ ตำแหน่ง	เงินค่าตอบแทน /เงินเพิ่มอื่นๆ	
	พนักงานจ้าง											
	พนักงานจ้างตามภารกิจ											
56	น.ส.สุณิศา อาบ๊ะ	รัฐประศาสนศาสตร์ บัณฑิต	01-02-002	ผู้ช่วยเจ้าพนักงานธุรการ	-	01-02-002	ผู้ช่วยเจ้าพนักงานธุรการ	-	138,000 (11,500 x 12)	-	-	138,000
57	นายศักดิ์นันทน์ สุวรรณลี	ปวส.ช่างยนต์	01-02-003	พนักงานขับรถยนต์	-	01-02-003	พนักงานขับรถยนต์	-	112,800 (9,400 x 12)	-	-	112,800

กองคลัง

ที่	ชื่อ-สกุล	คุณวุฒิ การศึกษา	กรอบอัตราค่าจ้างเดิม			กรอบอัตราค่าจ้างใหม่			เงินเดือน	เงินประจำตำแหน่ง		หมายเหตุ
			เลขที่ ตำแหน่ง	ตำแหน่ง	ระดับ	เลขที่ ตำแหน่ง	ตำแหน่ง	ระดับ		เงินประจำ ตำแหน่ง	เงินค่าตอบแทน /เงินเพิ่มอื่นๆ	
58	น.ส.มารีจีน มะแซ	บริหารธุรกิจบัณฑิต (การบัญชี)	24-1-04-2102-001	ผอ.กองคลัง (นักบริหารงานการคลัง)	กลาง	24-1-04-2102-001	ผอ.กองคลัง (นักบริหารงานการคลัง)	กลาง	470,280 (39,190 x 12)	67,200 (5,600 x 12)	79,080 (6,590 x 12)	616,560
ฝ่ายบริหารงานคลัง												
59	น.ส.วิชาพันธ์ สระหอมมาด	บริหารธุรกิจบัณฑิต	24-1-04-2102-002	หน.ฝ่ายบริหารงานคลัง (นักบริหารงานการคลัง)	ต้น	24-1-04-2102-002	หน.ฝ่ายบริหารงานคลัง (นักบริหารงานการคลัง)	ต้น	659,520 (54,960 x 12)	18,000 (1,500 x 12)	16,320 (1,360 x 12)	693,840
60	น.ส.สุชาดา ศรีสวัสดิ์	บริหารธุรกิจบัณฑิต	24-1-04-3201-002	นักวิชาการเงินและบัญชี	ชก.	24-1-04-3201-002	นักวิชาการเงินและบัญชี	ชก.	243,840 (20,320 x 12)	-	-	243,840
61	ว่าง	-	24-1-04-3201-003	นักวิชาการเงินและบัญชี	ปก./ชก.	24-1-04-3201-003	นักวิชาการเงินและบัญชี	ปก./ชก.	355,320 (ค่ากลางเงินเดือน)	-	-	(ว่างเดิม) 355,320
62	น.ส.ชานีหิยะ มาหามะ	วิทยาศาสตร์บัณฑิต (วิทยาการคอมพิวเตอร์)	24-1-04-4101-016	เจ้าพนักงานธุรการ	ปง.	24-1-04-4101-016	เจ้าพนักงานธุรการ	ปง.	138,120 (11,510 x 12)	-	-	138,120
63	ว่าง	-	24-1-04-4201-002	เจ้าพนักงานการเงินและบัญชี	ปง./ชง.	24-1-04-4201-002	เจ้าพนักงานการเงินและบัญชี	ปง./ชง.	355,320 (ค่ากลางเงินเดือน)	-	-	(ว่างเดิม) 355,320
64	นายซาฟิอี ลีวาดุดีน	ศิลปศาสตรบัณฑิต	24-1-04-4201-004	เจ้าพนักงานการเงินและบัญชี	ชง.	24-1-04-4201-004	เจ้าพนักงานการเงินและบัญชี	ชง.	335,520 (27,960 x 12)	-	2,640 (220 x 12)	338,160
65	นางมาเรียม มะเซ็ง	ปวช. พาณิชยกรรม	24-1-04-4201-005	เจ้าพนักงานการเงินและบัญชี	ชง.	24-1-04-4201-005	เจ้าพนักงานการเงินและบัญชี	ชง.	460,560 (38,380 x 12)	-	6,480 (540 x 12)	467,040
66	ว่าง	-	24-1-04-4201-006	เจ้าพนักงานการเงินและบัญชี	ปง./ชง.	24-1-04-4201-006	เจ้าพนักงานการเงินและบัญชี	ปง./ชง.	355,320 (ค่ากลางเงินเดือน)	-	-	(ว่างเดิม) 355,320
67	ว่าง	-	24-1-04-4201-008	เจ้าพนักงานการเงินและบัญชี	ปง./ชง.	24-1-04-4201-008	เจ้าพนักงานการเงินและบัญชี	ปง./ชง.	297,900 (ค่ากลางเงินเดือน)	-	-	(ว่างเดิม) 297,900
68	ว่าง	-	24-1-04-4201-009	เจ้าพนักงานการเงินและบัญชี	ปง./ชง.	24-1-04-4201-009	เจ้าพนักงานการเงินและบัญชี	ปง./ชง.	297,900 (ค่ากลางเงินเดือน)	-	-	(ว่างเดิม) 297,900
ฝ่ายสถิติการคลัง												
69	น.ส.เลขา เจริญวงศ์	บริหารธุรกิจบัณฑิต	24-1-04-2102-003	หน.ฝ่ายสถิติการคลัง (นักบริหารงานการคลัง)	ต้น	24-1-04-2102-003	หน.ฝ่ายสถิติการคลัง (นักบริหารงานการคลัง)	ต้น	356,160 (29,680 x 12)	18,000 (1,500 x 12)	7,440 (620 x 12)	381,600
70	น.ส.วิสา จันทรวิชัย	บัญชีบัณฑิต	24-1-04-3201-001	นักวิชาการเงินและบัญชี	ปก.	24-1-04-3201-001	นักวิชาการเงินและบัญชี	ปก.	210,840 (17,570 x 12)	-	-	210,840
71	นายอัครชัย ยิ่งเจริญภัทรโชติ	ศิลปศาสตรบัณฑิต	24-1-04-4101-017	เจ้าพนักงานธุรการ	ปง.	24-1-04-4101-017	เจ้าพนักงานธุรการ	ปง.	168,360 (14,030 x 12)	-	-	168,360

กองคลัง

ที่	ชื่อ-สกุล	คุณวุฒิการศึกษา	กรอบอัตรากำลังเดิม			กรอบอัตรากำลังใหม่			เงินเดือน	เงินประจำตำแหน่ง		หมายเหตุ
			เลขที่ตำแหน่ง	ตำแหน่ง	ระดับ	เลขที่ตำแหน่ง	ตำแหน่ง	ระดับ		เงินประจำตำแหน่ง	เงินค่าตอบแทน/เงินเพิ่มอื่นๆ	
72	นายวุฒินันท์ อ่องบุญ	ปวส.บัญชี	24-1-04-4201-001	เจ้าพนักงานการเงินและบัญชี	ปง.	24-1-04-4201-001	เจ้าพนักงานการเงินและบัญชี	ปง.	196,080 (16,340 x 12)	-	-	196,080
73	น.ส.เหมือนใจ แก้วศรี	บริหารธุรกิจบัณฑิต	24-1-04-4201-003	เจ้าพนักงานการเงินและบัญชี	ชง.	24-1-04-4201-003	เจ้าพนักงานการเงินและบัญชี	ชง.	369,240 (30,770 x 12)	-	-	369,240
74	นางไชนับ เจนวิทยานันท์	อนุปริญญา สาขาวิชาการบัญชี (๓ ปี)	24-1-04-4201-010	เจ้าพนักงานการเงินและบัญชี	ปง.	24-1-04-4201-010	เจ้าพนักงานการเงินและบัญชี	ปง.	158,760 (13,230 x 12)	-	-	158,760
75	ว่าง	-	24-1-04-4201-011	เจ้าพนักงานการเงินและบัญชี	ปง./ชง.	24-1-04-4201-011	เจ้าพนักงานการเงินและบัญชี	ปง./ชง.	297,900 (ค่ากลางเงินเดือน)	-	-	(ว่างเดิม) 297,900
	พนักงานจ้าง											
	พนักงานจ้างตามภารกิจ											
76	นางมารีแย คาบารอซา	ศิลปศาสตรบัณฑิต	01-04-001	ผู้ช่วยเจ้าพนักงานธุรการ	-	01-04-001	ผู้ช่วยเจ้าพนักงานธุรการ	-	180,120 (15,010 x 12)	-	-	180,120
ฝ่ายพัฒนารายได้												
77	นางวรรณภรณ์ โรจนปริทัศน์	บริหารธุรกิจมหาบัณฑิต	24-1-04-2102-004	หน.ฝ่ายพัฒนารายได้ (นักบริหารงานการคลัง)	ต้น	24-1-04-2102-004	หน.ฝ่ายพัฒนารายได้ (นักบริหารงานการคลัง)	ต้น	557,880 (46,490 x 12)	18,000 (1,500 x 12)	-	575,880
78	น.ส.ปิยภัทร เจริญสุข	บริหารธุรกิจบัณฑิต	24-1-04-3203-001	นักวิชาการจัดเก็บรายได้	ชก.	24-1-04-3203-001	นักวิชาการจัดเก็บรายได้	ชก.	448,920 (37,410 x 12)	-	2,520 (210 x 12)	451,440
79	นางกาญจนา จินช้อย	วิทยาศาสตร์บัณฑิต	24-1-04-4101-006	เจ้าพนักงานธุรการ	ชง.	24-1-04-4101-006	เจ้าพนักงานธุรการ	ชง.	369,240 (30,770 x 12)	-	2,640 (220 x 12)	371,880
80	ว่าง	-	24-1-04-4201-007	เจ้าพนักงานการเงินและบัญชี	ปง./ชง.	24-1-04-4201-007	เจ้าพนักงานการเงินและบัญชี	ปง./ชง.	297,900 (ค่ากลางเงินเดือน)	-	-	(ว่างเดิม) 297,900
	พนักงานจ้างตามภารกิจ											
81	นายอัสมี มะแล๊ะ	ม.ปลาย	01-04-002	พนักงานขับรถยนต์	-	01-04-002	พนักงานขับรถยนต์	-	112,800 (9,400 x 12)	-	-	112,800

กองช่าง

ที่	ชื่อ-สกุล	คุณวุฒิการศึกษา	กรอบอัตราค่าจ้างเดิม			กรอบอัตราค่าจ้างใหม่			เงินเดือน	เงินประจำตำแหน่ง		หมายเหตุ
			เลขที่ตำแหน่ง	ตำแหน่ง	ระดับ	เลขที่ตำแหน่ง	ตำแหน่ง	ระดับ		เงินประจำตำแหน่ง	เงินค่าตอบแทน/เงินเพิ่มอื่นๆ	
82	นายเอกรัตน์ สกฤประดิษฐ์	วิทยาศาสตร์บัณฑิต	24-1-05-2103-001	ผอ.กองช่าง (นักบริหารงานช่าง)	กลาง	24-1-05-2103-001	ผอ.กองช่าง (นักบริหารงานช่าง)	กลาง	761,760 (63,480 x 12)	67,200 (5,600 x 12)	101,760 (8,480 x 12)	930,720
ฝ่ายเครื่องจักรกล												
83	ว่าง	-	24-1-05-2103-002	หน.ฝ่ายเครื่องจักรกล (นักบริหารงานช่าง)	ต้น	24-1-05-2103-002	หน.ฝ่ายเครื่องจักรกล (นักบริหารงานช่าง)	ต้น	393,600 (ค่ากลางเงินเดือน)	18,000 (1,500 x 12)	-	(ว่างเดิม) 411,600
84	นายฤชดา วรรณวงศ์	วิศวกรรมศาสตรบัณฑิต	24-1-05-3704-001	วิศวกรเครื่องกล	ชก.	24-1-05-3704-001	วิศวกรเครื่องกล	ชก.	455,520 (37,960 x 12)	-	15,480 (1,290 x 12)	471,000
85	ว่าง	-	24-1-05-4705-001	นายช่างเครื่องกล	ปง/ชง.	24-1-05-4705-001	นายช่างเครื่องกล	ปง/ชง.	297,900 (ค่ากลางเงินเดือน)	-	-	(ว่างเดิม) 297,900
พนักงานจ้าง												
พนักงานจ้างตามภารกิจ												
86	ว่าง	-	01-05-043	ผู้ช่วยเจ้าพนักงานธุรการ	-	01-05-043	ผู้ช่วยเจ้าพนักงานธุรการ	-	138,000 (11,500 x 12)	-	-	(ว่างเดิม) 138,000
ฝ่ายสาธารณูปโภค												
87	ว่าง	-	24-1-05-2103-003	หน.ฝ่ายสาธารณูปโภค (นักบริหารงานช่าง)	ต้น	24-1-05-2103-003	หน.ฝ่ายสาธารณูปโภค (นักบริหารงานช่าง)	ต้น	393,600 (ค่ากลางเงินเดือน)	18,000 (1,500 x 12)	-	(ว่างเดิม) 411,600
88	ว่าง	-	24-1-05-3701-003	วิศวกรโยธา	ปก./ชก.	24-1-05-3701-003	วิศวกรโยธา	ปก./ชก.	355,320 (ค่ากลางเงินเดือน)	-	-	(ว่างเดิม) 355,320
89	น.ส.มุกธิดา การิอูมา	วิทยาศาสตร์บัณฑิต	24-1-05-4101-007	เจ้าพนักงานธุรการ	ปง.	24-1-05-4101-007	เจ้าพนักงานธุรการ	ปง.	140,400 (11,700 x 12)	-	-	140,400
90	ว่าง	-	24-1-05-4701-004	นายช่างโยธา	ปง/ชง.	24-1-05-4701-004	นายช่างโยธา	ปง/ชง.	297,900 (ค่ากลางเงินเดือน)	-	-	(ว่างเดิม) 297,900
พนักงานจ้าง												
พนักงานจ้างตามภารกิจ												
91	นายนิรารวี พงศารุจิรัตน์	ปวส. ช่างไฟฟ้ากำลัง	01-05-004	ผู้ช่วยนายช่างไฟฟ้า	-	01-05-004	ผู้ช่วยนายช่างไฟฟ้า	-	142,200 (11,850 x 12)	-	-	142,200
พนักงานจ้างทั่วไป												
92	นางคาริษฐ์ หมดทมนาน	ม.6	02-05-029	คนงาน	-	02-05-029	คนงาน	-	108,000 (9,000 x 12)	-	-	108,000

กองช่าง

ที่	ชื่อ-สกุล	คุณวุฒิการศึกษา	กรอบอัตราค่าจ้างเดิม			กรอบอัตราค่าจ้างใหม่			เงินเดือน	เงินประจำตำแหน่ง		หมายเหตุ
			เลขที่ตำแหน่ง	ตำแหน่ง	ระดับ	เลขที่ตำแหน่ง	ตำแหน่ง	ระดับ		เงินประจำตำแหน่ง	เงินค่าตอบแทน/เงินเพิ่มอื่นๆ	
93	น.ส.เพียรพิน สุภาพาบ	บัญชีบัณฑิต	02-05-030	คนงาน	-	02-05-030	คนงาน	-	108,000 (9,000 x 12)	-	-	108,000
ฝ่ายก่อสร้างและซ่อมบำรุง												
94	ว่าง	-	24-1-05-2103-004	หน.ฝ่ายก่อสร้างและซ่อมบำรุง (นักบริหารงานช่าง)	ต้น	24-1-05-2103-004	หน.ฝ่ายก่อสร้างและซ่อมบำรุง (นักบริหารงานช่าง)	ต้น	393,600 (ค่ากลางเงินเดือน)	18,000 (1,500 x 12)	-	(ว่างเดิม) 411,600
95	นายวีรชัย จันทร์เพ็ญ	วิศวกรรมศาสตรบัณฑิต	24-1-05-3701-001	วิศวกรโยธา	ชก.	24-1-05-3701-001	วิศวกรโยธา	ชก.	448,920 (37,410 x 12)	-	5,760 (480 x 12)	454,680
96	นายอัสสิทธิ์ เวาะเย้ง	ศิลปศาสตรบัณฑิต (สารสนเทศศึกษา)	24-1-05-4101-011	เจ้าพนักงานธุรการ	ปง.	24-1-05-4101-011	เจ้าพนักงานธุรการ	ปง.	138,120 (11,510 x 12)	-	-	138,120
97	ว่าง	-	24-1-05-4701-001	นายช่างโยธา	ปง./ชง.	24-1-05-4701-001	นายช่างโยธา	ปง./ชง.	297,900 (ค่ากลางเงินเดือน)	-	-	(ว่างเดิม) 297,900
98	นายวัชรินทร์ หลงราม	ปวส. ช่างก่อสร้าง	24-1-05-4701-005	นายช่างโยธา	อส.	24-1-05-4701-005	นายช่างโยธา	อส.	356,160 (29,680 x 12)	-	-	356,160
99	นายวัชรินทร์ ปิ่นทอง	ปวส. การก่อสร้าง	24-1-05-4701-006	นายช่างโยธา	ชง.	24-1-05-4701-006	นายช่างโยธา	ชง.	307,920 (25,660 x 12)	-	-	307,920
100	ว่าง	-	24-1-05-4701-007	นายช่างโยธา	ปง./ชง.	24-1-05-4701-007	นายช่างโยธา	ปง./ชง.	297,900 (ค่ากลางเงินเดือน)	-	-	(ว่างเดิม) 297,900
ลูกจ้างประจำ												
101	นายสุรเชษฐ์ เปรมปรีดี	ม.3	17	พนักงานขับเครื่องจักรกลขนาดหนัก	-	17	พนักงานขับเครื่องจักรกลขนาดหนัก	-	499,320 (41,610 x 12)	-	-	499,320
102	นายจรัส ปารณะ	ปวท. เกษตรกรรม	34	พนักงานขับเครื่องจักรกลขนาดกลาง	-	34	พนักงานขับเครื่องจักรกลขนาดกลาง	-	445,560 (37,130 x 12)	-	31,800 (2,650 x 12)	477,360
103	นายอำนวยการ ไข่มุกข์	ป.6	40	พนักงานขับเครื่องจักรกลขนาดกลาง	-	40	พนักงานขับเครื่องจักรกลขนาดกลาง	-	369,480 (30,790 x 12)	-	-	369,480
พนักงานจ้าง												
พนักงานจ้างตามภารกิจ												
104	ว่าง	-	01-05-001	ผู้ช่วยนายช่างโยธา	-	01-05-001	ผู้ช่วยนายช่างโยธา	-	138,000 (11,500 x 12)	-	-	(ว่างเดิม) 138,000
105	นายมะยี่ดี สะนิ	ม.3	01-05-006	พนักงานขับเครื่องจักรกลขนาดหนัก	-	01-05-006	พนักงานขับเครื่องจักรกลขนาดหนัก	-	308,040 (25,670 x 12)	-	-	308,040

กองช่าง

ที่	ชื่อ-สกุล	คุณวุฒิการศึกษา	กรอบอัตราค่าจ้างเดิม			กรอบอัตราค่าจ้างใหม่			เงินเดือน	เงินประจำตำแหน่ง		หมายเหตุ
			เลขที่ตำแหน่ง	ตำแหน่ง	ระดับ	เลขที่ตำแหน่ง	ตำแหน่ง	ระดับ		เงินประจำตำแหน่ง	เงินค่าตอบแทน/เงินเพิ่มอื่นๆ	
106	นายชูไอลิ่ง อาแวงะจี	ป.6	01-05-007	พนักงานขับเครื่องจักรกลขนาดหนัก	-	01-05-007	พนักงานขับเครื่องจักรกลขนาดหนัก	-	310,920 (25,910 x 12)	-	-	310,920
107	นายซาเร เจ๊ะหามะ	ประถมศึกษา	01-05-008	พนักงานขับเครื่องจักรกลขนาดหนัก	-	01-05-008	พนักงานขับเครื่องจักรกลขนาดหนัก	-	180,000 (15,000 x 12)	-	-	180,000
108	นายปรัชญา ทรัพย์คง	ม.3	01-05-009	พนักงานขับเครื่องจักรกลขนาดหนัก	-	01-05-009	พนักงานขับเครื่องจักรกลขนาดหนัก	-	297,600 (24,800 x 12)	-	-	297,600
109	นายสมยศ ปาณียะ	ปวส. ช่างยนต์	01-05-010	พนักงานขับเครื่องจักรกลขนาดหนัก	-	01-05-010	พนักงานขับเครื่องจักรกลขนาดหนัก	-	297,360 (24,780 x 12)	-	-	297,360
110	นายรุสลี สาหะ	ป.6	01-05-011	พนักงานขับเครื่องจักรกลขนาดหนัก	-	01-05-011	พนักงานขับเครื่องจักรกลขนาดหนัก	-	180,000 (15,000 x 12)	-	-	180,000
111	นายอดุลย์ คำมีชา	ป.6	01-05-012	พนักงานขับเครื่องจักรกลขนาดหนัก	-	01-05-012	พนักงานขับเครื่องจักรกลขนาดหนัก	-	264,240 (22,020 x 12)	-	-	264,240
112	นายอาหะมะ บินเปาะจี	ป.6	01-05-013	พนักงานขับเครื่องจักรกลขนาดหนัก	-	01-05-013	พนักงานขับเครื่องจักรกลขนาดหนัก	-	254,400 (21,200 x 12)	-	-	254,400
113	นายบุญยา เยะวาแต	-	01-05-014	พนักงานขับเครื่องจักรกลขนาดหนัก	-	01-05-014	พนักงานขับเครื่องจักรกลขนาดหนัก	-	225,960 (18,830 x 12)	-	-	225,960
114	นายมะนารี บือราเฮง	-	01-05-015	พนักงานขับเครื่องจักรกลขนาดหนัก	-	01-05-015	พนักงานขับเครื่องจักรกลขนาดหนัก	-	187,200 (15,600 x 12)	-	-	187,200
115	นายมะนุซี เจอะอาลี	ป.6	01-05-016	พนักงานขับเครื่องจักรกลขนาดหนัก	-	01-05-016	พนักงานขับเครื่องจักรกลขนาดหนัก	-	187,200 (15,600 x 12)	-	-	187,200
116	นายนิยม จินจันทร์	ป.6	01-05-017	พนักงานขับเครื่องจักรกลขนาดกลาง	-	01-05-017	พนักงานขับเครื่องจักรกลขนาดกลาง	-	264,120 (22,010 x 12)	-	-	264,120
117	นายเจริญ ทองหมูน	ป.6	01-05-018	พนักงานขับเครื่องจักรกลขนาดกลาง	-	01-05-018	พนักงานขับเครื่องจักรกลขนาดกลาง	-	310,320 (25,860 x 12)	-	-	310,320
118	นายปกรณ์ เอียดเล็ก	ม.3	01-05-019	พนักงานขับเครื่องจักรกลขนาดกลาง	-	01-05-019	พนักงานขับเครื่องจักรกลขนาดกลาง	-	313,920 (26,160 x 12)	-	-	313,920
119	นายอิบรอเฮง ซันตี	ม.6	01-05-020	พนักงานขับเครื่องจักรกลขนาดกลาง	-	01-05-020	พนักงานขับเครื่องจักรกลขนาดกลาง	-	316,680 (26,390 x 12)	-	-	316,680
120	นายรอสลาม ตือรามแม	ศิลปศาสตรบัณฑิต	01-05-021	พนักงานขับเครื่องจักรกลขนาดกลาง	-	01-05-021	พนักงานขับเครื่องจักรกลขนาดกลาง	-	254,520 (21,210 x 12)	-	-	254,520

กองช่าง

ที่	ชื่อ-สกุล	คุณวุฒิ การศึกษา	กรอบอัตราค่าจ้างเดิม			กรอบอัตราค่าจ้างใหม่			เงินเดือน	เงินประจำตำแหน่ง		หมายเหตุ
			เลขที่ ตำแหน่ง	ตำแหน่ง	ระดับ	เลขที่ ตำแหน่ง	ตำแหน่ง	ระดับ		เงินประจำ ตำแหน่ง	เงินค่าตอบแทน /เงินเพิ่มอื่นๆ	
121	นายอสมิง เจ๊ะอาลี	ป.6	01-05-022	พนักงานขับเครื่องจักรกลขนาดกลาง	-	01-05-022	พนักงานขับเครื่องจักรกลขนาดกลาง	-	180,000 (15,000 x 12)	-	-	180,000
122	นายรุสลี ตะอาลี	อนุปริญญา เทคโนโลยีรถยนต์	01-05-023	พนักงานขับเครื่องจักรกลขนาดกลาง	-	01-05-023	พนักงานขับเครื่องจักรกลขนาดกลาง	-	303,240 (25,270 x 12)	-	-	303,240
123	นายนรา เดชโรจน์ศิริรัฐ	ม.6	01-05-024	พนักงานขับเครื่องจักรกลขนาดกลาง	-	01-05-024	พนักงานขับเครื่องจักรกลขนาดกลาง	-	232,560 (19,380 x 12)	-	-	232,560
124	นายวอน เทพกำเหนิด	ป.6	01-05-025	พนักงานขับเครื่องจักรกลขนาดกลาง	-	01-05-025	พนักงานขับเครื่องจักรกลขนาดกลาง	-	238,440 (19,870 x 12)	-	-	238,440
125	นายมารชุกี นิและ	ศิลปศาสตรบัณฑิต	01-05-026	พนักงานขับเครื่องจักรกลขนาดเบา	-	01-05-026	พนักงานขับเครื่องจักรกลขนาดเบา	-	162,960 (13,580 x 12)	-	-	162,960
126	นายธนากรณ์ แดงยามู	ปวส.	01-05-027	พนักงานขับเครื่องจักรกลขนาดเบา	-	01-05-027	พนักงานขับเครื่องจักรกลขนาดเบา	-	151,080 (12,590 x 12)	-	8,340 (695 x 12)	159,420
127	นายยาพรีเด็น ตาละ	ป.6	01-05-028	พนักงานขับรถยนต์	-	01-05-028	พนักงานขับรถยนต์	-	196,920 (16,410 x 12)	-	-	196,920
	พนักงานจ้างทั่วไป											
128	น.ส.อำมรินทร์ ดะเล็ง	ศิลปศาสตรบัณฑิต	02-05-031	คนงาน	-	02-05-031	คนงาน	-	108,000 (9,000 x 12)	-	-	108,000
129	นายวีรชวัน ปูเต๊ะ	รัฐประศาสนศาสตร บัณฑิต	02-05-032	คนงาน	-	02-05-032	คนงาน	-	108,000 (9,000 x 12)	-	-	108,000
130	น.ส.รุสนานี อาแซ		02-05-033	คนงาน	-	02-05-033	คนงาน	-	108,000 (9,000 x 12)	-	-	108,000
131	น.ส.สุรียญา อาลี	บริหารธุรกิจบัณฑิต	02-05-034	คนงาน	-	02-05-034	คนงาน	-	108,000 (9,000 x 12)	-	-	108,000
132	น.ส.อัสมะ จาแฉ	บริหารธุรกิจบัณฑิต	02-05-035	คนงาน	-	02-05-035	คนงาน	-	108,000 (9,000 x 12)	-	-	108,000
133	น.ส.อัสมา ยีดิ้ง	วิทยาศาสตร์บัณฑิต	02-05-036	คนงาน	-	02-05-036	คนงาน	-	108,000 (9,000 x 12)	-	-	108,000
134	น.ส.สารินา สามเสา	การศึกษามัธยมศึกษา กศ.บ.	02-05-037	คนงาน	-	02-05-037	คนงาน	-	108,000 (9,000 x 12)	-	-	108,000

กองช่าง

ที่	ชื่อ-สกุล	คุณวุฒิการศึกษา	กรอบอัตราค่าจ้างเดิม			กรอบอัตราค่าจ้างใหม่			เงินเดือน	เงินประจำตำแหน่ง		หมายเหตุ
			เลขที่ตำแหน่ง	ตำแหน่ง	ระดับ	เลขที่ตำแหน่ง	ตำแหน่ง	ระดับ		เงินประจำตำแหน่ง	เงินค่าตอบแทน/เงินเพิ่มอื่นๆ	
135	น.ส.ชูไลอิลลา เปาะจิ	บริหารธุรกิจบัณฑิต	02-05-038	คนงาน	-	02-05-038	คนงาน	-	108,000 (9,000 x 12)	-	-	108,000
136	น.ส.รุสนาเดียง มะตาเห	รัฐประศาสนศาสตรบัณฑิต	02-05-039	คนงาน	-	02-05-039	คนงาน	-	108,000 (9,000 x 12)	-	-	108,000
137	น.ส.แวซูโฮลา เจะเงาะ	ศิลปศาสตรบัณฑิต	02-05-040	คนงาน	-	02-05-040	คนงาน	-	108,000 (9,000 x 12)	-	-	108,000
138	ว่าง	-	02-05-041	คนงาน	-	02-05-041	คนงาน	-	108,000 (9,000 x 12)	-	-	(ว่างเดิม) 108,000
139	น.ส.โนรฮายาตี มะยิด	ปวส.การบัญชี	02-05-042	คนงาน	-	02-05-042	คนงาน	-	108,000 (9,000 x 12)	-	-	108,000
ฝ่ายสำรวจและออกแบบ												
140	นายศรายุทธ นุกุลสุวรรณ	วิศวกรรมศาสตรบัณฑิต	24-1-05-2103-005	หน.ฝ่ายสำรวจและออกแบบ (นักบริหารงานช่าง)	ต้น	24-1-05-2103-005	หน.ฝ่ายสำรวจและออกแบบ (นักบริหารงานช่าง)	ต้น	548,880 45,740 x 12)	18,000 (1,500 x 12)	6,360 (530 x 12)	573,240
141	นายธนพล พัฒนภักดี	วิศวกรรมศาสตรบัณฑิต	24-1-05-3701-002	วิศวกรโยธา	ชก.	24-1-05-3701-002	วิศวกรโยธา	ชก.	288,120 (24,010 x 12)	-	7,680 (640 x 12)	295,800
142	นายชาคริต วิชัยยุทธ์	สถาปัตยกรรมศาสตรบัณฑิต	24-1-05-3702-001	สถาปนิก	ชก.	24-1-05-3702-001	สถาปนิก	ชก.	475,560 (39,630 x 12)	-	-	475,560
143	ว่าง	-	24-1-05-4701-002	นายช่างโยธา	ปง./ชง.	24-1-05-4701-002	นายช่างโยธา	ปง./ชง.	297,900 (ค่ากลางเงินเดือน)	-	-	(ว่างเดิม) 297,900
144	ว่าง	-	24-1-05-4701-003	นายช่างโยธา	ปง./ชง.	24-1-05-4701-003	นายช่างโยธา	ปง./ชง.	297,900 (ค่ากลางเงินเดือน)	-	-	(ว่างเดิม) 297,900
145	นายบัณฑิต เทพพร	ปวส.ก่อสร้าง	24-1-05-4703-001	นายช่างสำรวจ	อส.	24-1-05-4703-001	นายช่างสำรวจ	อส.	442,320 (36,860 x 12)	-	7,800 (650 x 12)	450,120
ลูกจ้างประจำ												
146	นายบุญเลิศ เสตะจิต	ปวช. ช่างเทคนิคสถาปัตยกรรม	10	พนักงานขับเครื่องจักรกลขนาดกลาง	-	10	พนักงานขับเครื่องจักรกลขนาดกลาง	-	445,560 (37,130 x 12)	-	27,660 (2,305 x 12)	473,220
พนักงานจ้าง												
พนักงานจ้างตามภารกิจ												
147	น.ส.นุรีดา นิกาเร็ง	สารสนเทศศาสตรบัณฑิต	01-05-044	ผู้ช่วยเจ้าพนักงานธุรการ	-	01-05-044	ผู้ช่วยเจ้าพนักงานธุรการ	-	138,000 (11,500 x 12)	-	-	138,000

กองช่าง

ที่	ชื่อ-สกุล	คุณวุฒิ การศึกษา	กรอบอัตราค่าจ้างเดิม			กรอบอัตราค่าจ้างใหม่			เงินเดือน	เงินประจำตำแหน่ง		หมายเหตุ
			เลขที่ ตำแหน่ง	ตำแหน่ง	ระดับ	เลขที่ ตำแหน่ง	ตำแหน่ง	ระดับ		เงินประจำ ตำแหน่ง	เงินค่าตอบแทน /เงินเพิ่มอื่นๆ	
148	ว่าที่ร้อยตรีอารีฟ จิการะจิ	วิศวกรรมศาสตร บัณฑิต	01-05-002	ผู้ช่วยนายช่างโยธา	-	01-05-002	ผู้ช่วยนายช่างโยธา	-	143,520 (11,960 x 12)	-	-	143,520
149	นายมุฮัมมัดซัลมีย์ อาแว	ปวส. การก่อสร้าง	01-05-003	ผู้ช่วยนายช่างโยธา	-	01-05-003	ผู้ช่วยนายช่างโยธา	-	138,000 (11,500 x 12)	-	-	138,000
150	ว่าง	-	01-05-045	ผู้ช่วยนายช่างเขียนแบบ	-	01-05-045	ผู้ช่วยนายช่างเขียนแบบ	-	138,000 (11,500 x 12)	-	-	(ว่างเดิม) 138,000

กองสาธารณสุข

ที่	ชื่อ-สกุล	คุณวุฒิการศึกษา	กรอบอัตราเก่าเดิม			กรอบอัตราค่าใหม่			เงินเดือน	เงินประจำตำแหน่ง		หมายเหตุ
			เลขที่ตำแหน่ง	ตำแหน่ง	ระดับ	เลขที่ตำแหน่ง	ตำแหน่ง	ระดับ		เงินประจำตำแหน่ง	เงินค่าตอบแทน/เงินเพิ่มอื่นๆ	
44	นายเข้มชูดิน รอเร	สาธารณสุขศาสตรบัณฑิต	24-1-06-2104-001	ผู้อำนวยการกองสาธารณสุข (นักบริหารงานสาธารณสุขและสิ่งแวดล้อม)	กลาง	24-1-06-2104-001	ผู้อำนวยการกองสาธารณสุข (นักบริหารงานสาธารณสุขและสิ่งแวดล้อม)	กลาง	628,440 (52,370 x 12)	67,200 (5,600 x 12)	82,080 (6,840 x 12)	777,720
ฝ่ายบริหารงานสาธารณสุข												
45	ว่าง	-	24-1-06-2104-002	หัวหน้าฝ่ายบริหารงานสาธารณสุข (นักบริหารงานสาธารณสุขและสิ่งแวดล้อม)	ต้น	24-1-06-2104-002	หัวหน้าฝ่ายบริหารงานสาธารณสุข (นักบริหารงานสาธารณสุขและสิ่งแวดล้อม)	ต้น	393,600 (ค่ากลางเงินเดือน)	18,000 (1,500 x 12)	-	(ว่างเดิม) 411,600
46	น.ส.พิมพ์ลักษณ์ เขียวจีน	วิทยาศาสตร์บัณฑิต (วิทยาการคอมพิวเตอร์)	24-1-06-3101-010	นักจัดการงานทั่วไป	ปก.	24-1-06-3101-010	นักจัดการงานทั่วไป	ปก.	180,720 (15,060 x 12)	-	-	180,720
47	นายพีรศักดิ์ ดีลิ้น	วิทยาศาสตรมหาบัณฑิต (วิศวกรรมเครือข่าย)	24-1-06-3106-003	นักวิชาการคอมพิวเตอร์	ปก.	24-1-06-3106-003	นักวิชาการคอมพิวเตอร์	ปก.	237,600 (19,800 x 12)	-	-	237,600
48	นายบุญอนันต์ จันทร์วิไชย	วิทยาศาสตรบัณฑิต	24-1-06-3601-001	นักวิชาการสาธารณสุข	ชก.	24-1-06-3601-001	นักวิชาการสาธารณสุข	ชก.	227,400 (18,950 x 12)	-	-	227,400
49	นายรวมศักดิ์ หวันสบูดิน	วิทยาศาสตรบัณฑิต	24-1-06-3601-002	นักวิชาการสาธารณสุข	ชก.	24-1-06-3601-002	นักวิชาการสาธารณสุข	ชก.	356,160 (29,680 x 12)	-	3,480 (290 x 12)	359,640
50	ว่าง	-	24-1-06-3601-003	นักวิชาการสาธารณสุข	ปก./ชก.	24-1-06-3601-003	นักวิชาการสาธารณสุข	ปก./ชก.	355,320 (ค่ากลางเงินเดือน)	-	-	(ว่างเดิม) 355,320
51	น.ส.อามานี สุยี	วิทยาศาสตรบัณฑิต (กายภาพบำบัด)	24-1-06-3601-004	นักวิชาการสาธารณสุข	ชก.	24-1-06-3601-004	นักวิชาการสาธารณสุข	ชก.	243,840 (20,320 x 12)	-	-	243,840
52	นายมะรี้เพ็ง ทะยีสานและ	พยาบาลศาสตรบัณฑิต	24-1-06-3602-001	พยาบาลวิชาชีพ	ชก.	24-1-06-3602-001	พยาบาลวิชาชีพ	ชก.	557,880 (46,490 x 12)	42,000 (3,500 x 12)	30,073 (2,506.05 x 12)	629,953
53	น.ส.อามานี ลุโษะกานแม	พยาบาลศาสตรบัณฑิต	24-1-06-3602-002	พยาบาลวิชาชีพ	ปก.	24-1-06-3602-002	พยาบาลวิชาชีพ	ปก.	233,760 (19,480 x 12)	-	-	233,760
54	น.ส.มีรา แมดิงแวง	ประกาศนียบัตรพยาบาลศาสตร์	24-1-06-3602-003	พยาบาลวิชาชีพ	ชก.	24-1-06-3602-003	พยาบาลวิชาชีพ	ชก.	659,520 (54,960 x 12)	42,000 (3,500 x 12)	52,728 (4,394 x 12)	754,248
55	น.ส.นุรมี การิยา	พยาบาลศาสตรบัณฑิต	24-1-06-3602-004	พยาบาลวิชาชีพ	ปก.	24-1-06-3602-004	พยาบาลวิชาชีพ	ปก.	214,680 (17,890 x 12)	-	-	214,680
56	ว่าง	-	24-1-06-3602-005	พยาบาลวิชาชีพ	ปก./ชก.	24-1-06-3602-005	พยาบาลวิชาชีพ	ปก./ชก.	355,320 (ค่ากลางเงินเดือน)	-	-	(ว่างเดิม) 355,320

กองสาธารณสุข

ที่	ชื่อ-สกุล	คุณวุฒิการศึกษา	กรอบอัตราค่าจ้างเดิม			กรอบอัตราค่าจ้างใหม่			เงินเดือน	เงินประจำตำแหน่ง		หมายเหตุ
			เลขที่ตำแหน่ง	ตำแหน่ง	ระดับ	เลขที่ตำแหน่ง	ตำแหน่ง	ระดับ		เงินประจำตำแหน่ง	เงินค่าตอบแทน/เงินเพิ่มอื่นๆ	
57	ว่าง	-	24-1-06-3602-006	พยาบาลวิชาชีพ	ปก./ชก.	24-1-06-3602-006	พยาบาลวิชาชีพ	ปก./ชก.	355,320 (ค่ากลางเงินเดือน)	-	-	(ว่างเดิม) 355,320
58	ว่าง	-	24-1-06-3603-001	นักกายภาพบำบัด	ปก./ชก.	24-1-06-3603-001	นักกายภาพบำบัด	ปก./ชก.	355,320 (ค่ากลางเงินเดือน)	-	-	(ว่างเดิม) 355,320
59	ว่าง	-	24-1-06-3616-001	นักฉุกเฉินการแพทย์	ปก./ชก.	24-1-06-3616-001	นักฉุกเฉินการแพทย์	ปก./ชก.	355,320 (ค่ากลางเงินเดือน)	-	-	(ว่างเดิม) 355,320
60	ว่าง	-	24-1-06-3616-002	นักฉุกเฉินการแพทย์	ปก./ชก.	24-1-06-3616-002	นักฉุกเฉินการแพทย์	ปก./ชก.	355,320 (ค่ากลางเงินเดือน)	-	-	(ว่างเดิม) 355,320
61	ว่าง	-	24-1-06-3616-003	นักฉุกเฉินการแพทย์	ปก./ชก.	24-1-06-3616-003	นักฉุกเฉินการแพทย์	ปก./ชก.	355,320 (ค่ากลางเงินเดือน)	-	-	(ว่างเดิม) 355,320
62	น.ส.สุภาวิตา ขุนอำไพ	ศิลปศาสตรบัณฑิต	24-1-06-4101-014	เจ้าพนักงานธุรการ	ปง.	24-1-06-4101-014	เจ้าพนักงานธุรการ	ปง.	140,400 (11,700 x 12)	-	-	140,400
63	น.ส.นุรีดา ยะโกะ	วิทยาศาสตรบัณฑิต (ชีววิทยาประยุกต์)	24-1-06-4101-018	เจ้าพนักงานธุรการ	ปง.	24-1-06-4101-018	เจ้าพนักงานธุรการ	ปง.	138,120 (11,510 x 12)	-	-	138,120
64	ว่าง	-	24-1-06-4101-019	เจ้าพนักงานธุรการ	ปง./ชง.	24-1-06-4101-019	เจ้าพนักงานธุรการ	ปง./ชง.	297,900 (ค่ากลางเงินเดือน)	-	-	(ว่างเดิม) 297,900
65	ว่าง	-	24-1-06-4601-001	เจ้าพนักงานสาธารณสุข	ปง./ชง.	24-1-06-4601-001	เจ้าพนักงานสาธารณสุข	ปง./ชง.	297,900 (ค่ากลางเงินเดือน)	-	-	(ว่างเดิม) 297,900
	พนักงานจ้าง											
	พนักงานจ้างตามภารกิจ											
66	ว่าง	-	01-06-002	ผู้ช่วยนักวิชาการคอมพิวเตอร์	-	01-06-002	ผู้ช่วยนักวิชาการคอมพิวเตอร์	-	180,000 (15,000 x 12)	-	-	(ว่างเดิม) 180,000
67	ว่าง	-	01-06-003	ผู้ช่วยเจ้าพนักงานฉุกเฉินการแพทย์	-	01-06-003	ผู้ช่วยเจ้าพนักงานฉุกเฉินการแพทย์	-	138,000 (11,500 x 12)	-	-	(ว่างเดิม) 138,000
68	ว่าง	-	01-06-004	ผู้ช่วยเจ้าพนักงานฉุกเฉินการแพทย์	-	01-06-004	ผู้ช่วยเจ้าพนักงานฉุกเฉินการแพทย์	-	138,000 (11,500 x 12)	-	-	(ว่างเดิม) 138,000
69	ว่าง	-	01-06-005	ผู้ช่วยเจ้าพนักงานฉุกเฉินการแพทย์	-	01-06-005	ผู้ช่วยเจ้าพนักงานฉุกเฉินการแพทย์	-	138,000 (11,500 x 12)	-	-	(ว่างเดิม) 138,000
70	นายณเรศ คำชา	-	01-06-006	พนักงานขับรถยนต์	-	01-06-006	พนักงานขับรถยนต์	-	112,800 (9,400 x 12)	-	-	112,800

กองสาธารณสุข

ที่	ชื่อ-สกุล	คุณวุฒิการศึกษา	กรอบอัตราค่าจ้างเดิม			กรอบอัตราค่าจ้างใหม่			เงินเดือน	เงินประจำตำแหน่ง		หมายเหตุ
			เลขที่ตำแหน่ง	ตำแหน่ง	ระดับ	เลขที่ตำแหน่ง	ตำแหน่ง	ระดับ		เงินประจำตำแหน่ง	เงินค่าตอบแทน/เงินเพิ่มอื่นๆ	
71	ว่าง	-	01-06-007	พนักงานขับรถยนต์ (รถพยาบาลฉุกเฉิน)	-	01-06-007	พนักงานขับรถยนต์ (รถพยาบาลฉุกเฉิน)	-	112,800 (9,400 x 12)	-	-	(ว่างเดิม) 112,800
72	ว่าง	-	01-06-008	พนักงานขับรถยนต์ (รถพยาบาลฉุกเฉิน)	-	01-06-008	พนักงานขับรถยนต์ (รถพยาบาลฉุกเฉิน)	-	112,800 (9,400 x 12)	-	-	(ว่างเดิม) 112,800
73	ว่าง	-	01-06-009	พนักงานขับรถยนต์ (รถพยาบาลฉุกเฉิน)	-	01-06-009	พนักงานขับรถยนต์ (รถพยาบาลฉุกเฉิน)	-	112,800 (9,400 x 12)	-	-	(ว่างเดิม) 112,800
ฝ่ายส่งเสริมสิ่งแวดล้อม												
74	ว่าง	-	24-1-06-2104-003	หัวหน้าฝ่ายส่งเสริมสิ่งแวดล้อม (นักบริหารงานสาธารณสุขและสิ่งแวดล้อม)	ต้น	24-1-06-2104-003	หัวหน้าฝ่ายส่งเสริมสิ่งแวดล้อม (นักบริหารงานสาธารณสุขและสิ่งแวดล้อม)	ต้น	393,600 (ค่ากลางเงินเดือน)	18,000 (1,500 x 12)	-	(ว่างเดิม) 411,600
75	น.ส.ปิยนุช ไหมะหาด	วิทยาศาสตรบัณฑิต	24-1-06-3607-001	นักวิชาการสิ่งแวดล้อม	ปก.	24-1-06-3607-001	นักวิชาการสิ่งแวดล้อม	ปก.	180,720 (15,060 x 12)	-	-	180,720
76	น.ส.อรุณี รัตนะ	ศิลปศาสตรบัณฑิต	24-1-06-4101-020	เจ้าพนักงานธุรการ	ปง.	24-1-06-4101-020	เจ้าพนักงานธุรการ	ปง.	138,120 (11,510 x 12)	-	-	138,120
77	ว่าง	-	24-1-06-4601-002	เจ้าพนักงานสาธารณสุข	ปง./ขง.	24-1-06-4601-002	เจ้าพนักงานสาธารณสุข	ปง./ขง.	297,900 (ค่ากลางเงินเดือน)	-	-	(ว่างเดิม) 297,900
พนักงานจ้าง												
พนักงานจ้างตามภารกิจ												
78	นายรัฐสัน ยะโย	ม.ปลาย	01-06-001	พนักงานขับรถยนต์ (รถสุขาเคลื่อนที่)	-	01-06-001	พนักงานขับรถยนต์ (รถสุขาเคลื่อนที่)	-	112,800 (9,400 x 12)	-	-	112,800
พนักงานจ้างทั่วไป												
79	นายอิสสระแอะ ดาแม	ป.6	02-06-010	คนงานประจำรถสุขาเคลื่อนที่	-	02-06-010	คนงานประจำรถสุขาเคลื่อนที่	-	108,000 (9,000 x 12)	-	-	108,000

กองสาธารณสุข

ที่	ชื่อ-สกุล	คุณวุฒิการศึกษา	กรอบอัตราค่าจ้างเดิม			กรอบอัตราค่าจ้างใหม่			เงินเดือน	เงินประจำตำแหน่ง		หมายเหตุ
			เลขที่ตำแหน่ง	ตำแหน่ง	ระดับ	เลขที่ตำแหน่ง	ตำแหน่ง	ระดับ		เงินประจำตำแหน่ง	เงินค่าตอบแทน/เงินเพิ่มอื่นๆ	
งานโรงพยาบาลส่งเสริมสุขภาพตำบล												
อำเภอสุโขทัย-ลก												
โรงพยาบาลส่งเสริมสุขภาพตำบลป่าเสม็ด (ขนาดใหญ่)												
80	นางชนิศา ไชยประดิษฐ์	วิทยาศาสตร์บัณฑิต	24-1-06-3601-005(ถ)	ผอ.รพ.สต. (นักวิชาการสาธารณสุข)	ชก.	24-1-06-3601-005(ถ)	ผอ.รพ.สต. (นักวิชาการสาธารณสุข)	ชก.				(เงินอุดหนุน)
กลุ่มบริหารสาธารณสุข						กลุ่มบริหารสาธารณสุข						
81	น.ส.นาซีเราะห์ สาและ	สาธารณสุขศาสตรบัณฑิต	24-1-06-3601-006(ถ)	นักวิชาการสาธารณสุข	ชก.	24-1-06-3601-006(ถ)	นักวิชาการสาธารณสุข	ชก.				(เงินอุดหนุน)
82	ว่าง	-	24-1-06-4101-024(ถ)	เจ้าพนักงานธุรการ	ปง./ชง.	24-1-06-4101-024(ถ)	เจ้าพนักงานธุรการ	ปง./ชง.	สรรหาเมื่อได้รับการจัดสรรงบประมาณ			(ว่างเดิม)
83	ว่าง	-	24-1-06-4201-012(ถ)	เจ้าพนักงานการเงินและบัญชี	ปง./ชง.	24-1-06-4201-012(ถ)	เจ้าพนักงานการเงินและบัญชี	ปง./ชง.	สรรหาเมื่อได้รับการจัดสรรงบประมาณ			(ว่างเดิม)
กลุ่มส่งเสริมป้องกันควบคุมโรค						กลุ่มส่งเสริมป้องกันควบคุมโรค						
84	นายทรงฤทธิ์ จันทร์แดง	สาธารณสุขศาสตรบัณฑิต	24-1-06-3601-007(ถ)	นักวิชาการสาธารณสุข	ชก.	24-1-06-3601-007(ถ)	นักวิชาการสาธารณสุข	ชก.				(เงินอุดหนุน)
85	ว่าง	-	24-1-06-3601-135(ถ)	นักวิชาการสาธารณสุข	ปก/ชก.	24-1-06-3601-135(ถ)	นักวิชาการสาธารณสุข	ปก/ชก.	สรรหาเมื่อได้รับการจัดสรรงบประมาณ			(ว่างเดิม)
86	นางมารีดา อัญญิหมัดสกุล	พยาบาลศาสตรบัณฑิต	24-1-06-3602-007(ถ)	พยาบาลวิชาชีพ	ชก.	24-1-06-3602-007(ถ)	พยาบาลวิชาชีพ	ชก.				(เงินอุดหนุน)
87	ว่าง	-	24-1-06-4609-011(ถ)	เจ้าพนักงานทันตสาธารณสุข	ปง./ชง.	24-1-06-4609-011(ถ)	เจ้าพนักงานทันตสาธารณสุข	ปง./ชง.	สรรหาเมื่อได้รับการจัดสรรงบประมาณ			(ว่างเดิม)
กลุ่มเวชปฏิบัติครอบครัว						กลุ่มเวชปฏิบัติครอบครัว						
88	ว่าง	-	24-1-06-3601-136(ถ)	นักวิชาการสาธารณสุข	ปก/ชก.	24-1-06-3601-136(ถ)	นักวิชาการสาธารณสุข	ปก/ชก.	สรรหาเมื่อได้รับการจัดสรรงบประมาณ			(ว่างเดิม)
89	ว่าง	-	24-1-06-3601-137(ถ)	นักวิชาการสาธารณสุข	ปก/ชก.	24-1-06-3601-137(ถ)	นักวิชาการสาธารณสุข	ปก/ชก.	สรรหาเมื่อได้รับการจัดสรรงบประมาณ			(ว่างเดิม)
90	นางมยุรา บุญจามมาศ	พยาบาลศาสตรบัณฑิต (ต่อเนื่อง)	24-1-06-3602-008(ถ)	พยาบาลวิชาชีพ	ชก.	24-1-06-3602-008(ถ)	พยาบาลวิชาชีพ	ชก.				(เงินอุดหนุน)
91	น.ส.อารีนา เจ๊ะแม	พยาบาลศาสตรบัณฑิต	24-1-06-3602-009(ถ)	พยาบาลวิชาชีพ	ชก.	24-1-06-3602-009(ถ)	พยาบาลวิชาชีพ	ชก.				(เงินอุดหนุน)
92	ว่าง	-	24-1-06-3602-212(ถ)	พยาบาลวิชาชีพ	ปก/ชก.	24-1-06-3602-212(ถ)	พยาบาลวิชาชีพ	ปก/ชก.	สรรหาเมื่อได้รับการจัดสรรงบประมาณ			(ว่างเดิม)
93	ว่าง	-	24-1-06-3605-003(ถ)	แพทย์แผนไทย	ปก/ชก.	24-1-06-3605-003(ถ)	แพทย์แผนไทย	ปก/ชก.	สรรหาเมื่อได้รับการจัดสรรงบประมาณ			(ว่างเดิม)
โรงพยาบาลส่งเสริมสุขภาพตำบลมูโนะ (ขนาดใหญ่)												
94	นายสันต์ พรหมสร	สาธารณสุขศาสตรบัณฑิต	24-1-06-3601-008(ถ)	ผอ.รพ.สต. (นักวิชาการสาธารณสุข)	ชก.	24-1-06-3601-008(ถ)	ผอ.รพ.สต. (นักวิชาการสาธารณสุข)	ชก.				(เงินอุดหนุน)
กลุ่มบริหารสาธารณสุข						กลุ่มบริหารสาธารณสุข						
95	ว่าง	-	24-1-06-3601-138(ถ)	นักวิชาการสาธารณสุข	ปก/ชก.	24-1-06-3601-138(ถ)	นักวิชาการสาธารณสุข	ปก/ชก.	สรรหาเมื่อได้รับการจัดสรรงบประมาณ			(ว่างเดิม)
96	ว่าง	-	24-1-06-4101-025(ถ)	เจ้าพนักงานธุรการ	ปง./ชง.	24-1-06-4101-025(ถ)	เจ้าพนักงานธุรการ	ปง./ชง.	สรรหาเมื่อได้รับการจัดสรรงบประมาณ			(ว่างเดิม)
97	ว่าง	-	24-1-06-4201-013(ถ)	เจ้าพนักงานการเงินและบัญชี	ปง./ชง.	24-1-06-4201-013(ถ)	เจ้าพนักงานการเงินและบัญชี	ปง./ชง.	สรรหาเมื่อได้รับการจัดสรรงบประมาณ			(ว่างเดิม)
กลุ่มส่งเสริมป้องกันควบคุมโรค						กลุ่มส่งเสริมป้องกันควบคุมโรค						
98	น.ส.ผนทิพย์ พันธุ์โภชน	สาธารณสุขศาสตรบัณฑิต	24-1-06-3601-009(ถ)	นักวิชาการสาธารณสุข	ชก.	24-1-06-3601-009(ถ)	นักวิชาการสาธารณสุข	ชก.				(เงินอุดหนุน)
99	ว่าง	-	24-1-06-3601-139(ถ)	นักวิชาการสาธารณสุข	ปก/ชก.	24-1-06-3601-139(ถ)	นักวิชาการสาธารณสุข	ปก/ชก.	สรรหาเมื่อได้รับการจัดสรรงบประมาณ			(ว่างเดิม)

กองสาธารณสุข

ที่	ชื่อ-สกุล	คุณวุฒิการศึกษา	กรอบอัตราเก่าเดิม			กรอบอัตราค่าใหม่			เงินเดือน	เงินประจำตำแหน่ง		หมายเหตุ
			เลขที่ตำแหน่ง	ตำแหน่ง	ระดับ	เลขที่ตำแหน่ง	ตำแหน่ง	ระดับ		เงินประจำตำแหน่ง	เงินค่าตอบแทน/เงินเพิ่มอื่นๆ	
100	นายพลสันต์ อักษรนิตย์	พยาบาลศาสตรบัณฑิต	24-1-06-3602-010(ถ)	พยาบาลวิชาชีพ	ชก.	24-1-06-3602-010(ถ)	พยาบาลวิชาชีพ	ชก.				(เงินอุดหนุน)
101	ว่าง	-	24-1-06-4609-012(ถ)	เจ้าพนักงานทันตสาธารณสุข	ปง./ชง.	24-1-06-4609-012(ถ)	เจ้าพนักงานทันตสาธารณสุข	ปง./ชง.	สรรหาเมื่อได้รับการจัดสรรงบประมาณ			(ว่างเดิม)
กลุ่มเวชปฏิบัติครอบครัว						กลุ่มเวชปฏิบัติครอบครัว						
102	ว่าง	-	24-1-06-3601-140(ถ)	นักวิชาการสาธารณสุข	ปก/ชก.	24-1-06-3601-140(ถ)	นักวิชาการสาธารณสุข	ปก/ชก.	สรรหาเมื่อได้รับการจัดสรรงบประมาณ			(ว่างเดิม)
103	ว่าง	-	24-1-06-3601-141(ถ)	นักวิชาการสาธารณสุข	ปก/ชก.	24-1-06-3601-141(ถ)	นักวิชาการสาธารณสุข	ปก/ชก.	สรรหาเมื่อได้รับการจัดสรรงบประมาณ			(ว่างเดิม)
104	น.ส.มารีสา มะอานแซ	พยาบาลศาสตรบัณฑิต	24-1-06-3602-011(ถ)	พยาบาลวิชาชีพ	ชก.	24-1-06-3602-011(ถ)	พยาบาลวิชาชีพ	ชก.				(เงินอุดหนุน)
105	นายนิพิยรุส สมานกุลวงศ์	พยาบาลศาสตรบัณฑิต	24-1-06-3602-012(ถ)	พยาบาลวิชาชีพ	ชก.	24-1-06-3602-012(ถ)	พยาบาลวิชาชีพ	ชก.				(เงินอุดหนุน)
106	น.ส.สุปราณี ยูโษะ	พยาบาลศาสตรบัณฑิต	24-1-06-3602-013(ถ)	พยาบาลวิชาชีพ	ชก.	24-1-06-3602-013(ถ)	พยาบาลวิชาชีพ	ชก.				(เงินอุดหนุน)
107	น.ส.ซูไฮลา ลีเดร์	การแพทย์แผนไทยบัณฑิต	24-1-06-3605-001(ถ)	แพทย์แผนไทย	ชก.	24-1-06-3605-001(ถ)	แพทย์แผนไทย	ชก.				(เงินอุดหนุน)
โรงพยาบาลส่งเสริมสุขภาพตำบลบุโยะ (ขนาดกลาง)												
108	ว่าง	-	24-1-06-3601-142(ถ)	ผอ.รพ.สต. (นักวิชาการสาธารณสุข)	ชก.	24-1-06-3601-142(ถ)	ผอ.รพ.สต. (นักวิชาการสาธารณสุข)	ชก.				(ว่างเดิม)
กลุ่มบริหารสาธารณสุข						กลุ่มบริหารสาธารณสุข						
109	นางนุรือมา มะแซ	วิทยาศาสตร์บัณฑิต	24-1-06-3601-010(ถ)	นักวิชาการสาธารณสุข	ชก.	24-1-06-3601-010(ถ)	นักวิชาการสาธารณสุข	ชก.				(เงินอุดหนุน)
110	ว่าง	-	24-1-06-4201-014(ถ)	เจ้าพนักงานการเงินและบัญชี	ปง./ชง.	24-1-06-4201-014(ถ)	เจ้าพนักงานการเงินและบัญชี	ปง./ชง.	สรรหาเมื่อได้รับการจัดสรรงบประมาณ			(ว่างเดิม)
กลุ่มส่งเสริมป้องกันควบคุมโรค						กลุ่มส่งเสริมป้องกันควบคุมโรค						
111	น.ส.ลลิตรา ยอดเงิน	สาธารณสุขศาสตรบัณฑิต	24-1-06-3601-013(ถ)	นักวิชาการสาธารณสุข	ชก.	24-1-06-3601-013(ถ)	นักวิชาการสาธารณสุข	ชก.				(เงินอุดหนุน)
112	น.ส.สุรีดา ดาโอะ	พยาบาลศาสตรบัณฑิต	24-1-06-3602-014(ถ)	พยาบาลวิชาชีพ	ชก.	24-1-06-3602-014(ถ)	พยาบาลวิชาชีพ	ชก.				(เงินอุดหนุน)
113	ว่าง	-	24-1-06-4609-013(ถ)	เจ้าพนักงานทันตสาธารณสุข	ปง./ชง.	24-1-06-4609-013(ถ)	เจ้าพนักงานทันตสาธารณสุข	ปง./ชง.	สรรหาเมื่อได้รับการจัดสรรงบประมาณ			(ว่างเดิม)
กลุ่มเวชปฏิบัติครอบครัว						กลุ่มเวชปฏิบัติครอบครัว						
114	นางนุรอยณี อูมา	วิทยาศาสตร์บัณฑิต	24-1-06-3601-011(ถ)	นักวิชาการสาธารณสุข	ชก.	24-1-06-3601-011(ถ)	นักวิชาการสาธารณสุข	ชก.				(เงินอุดหนุน)
115	น.ส.ซีเนีย ซูลรอหมัด	วิทยาศาสตร์บัณฑิต	24-1-06-3601-012(ถ)	นักวิชาการสาธารณสุข	ชก.	24-1-06-3601-012(ถ)	นักวิชาการสาธารณสุข	ชก.				(เงินอุดหนุน)
116	น.ส.นุวานี มามะ	พยาบาลศาสตรบัณฑิต	24-1-06-3602-015(ถ)	พยาบาลวิชาชีพ	ชก.	24-1-06-3602-015(ถ)	พยาบาลวิชาชีพ	ชก.				(เงินอุดหนุน)
117	น.ส.โนรียา บินอุเซ็ง	พยาบาลศาสตรบัณฑิต	24-1-06-3602-016(ถ)	พยาบาลวิชาชีพ	ชก.	24-1-06-3602-016(ถ)	พยาบาลวิชาชีพ	ชก.				(เงินอุดหนุน)
118	น.ส.ปาซีลา ยูนุ้	พยาบาลศาสตรบัณฑิต	24-1-06-3602-017(ถ)	พยาบาลวิชาชีพ	ชก.	24-1-06-3602-017(ถ)	พยาบาลวิชาชีพ	ชก.				(เงินอุดหนุน)
119	ว่าง	-	24-1-06-3605-004(ถ)	แพทย์แผนไทย	ปก/ชก.	24-1-06-3605-004(ถ)	แพทย์แผนไทย	ปก/ชก.	สรรหาเมื่อได้รับการจัดสรรงบประมาณ			(ว่างเดิม)
โรงพยาบาลส่งเสริมสุขภาพตำบลบ้านกวาลอซีรา (ขนาดใหญ่)												
120	ว่าง	-	24-1-06-3602-043(ถ)	ผอ.รพ.สต. (พยาบาลวิชาชีพ)	ชก.	24-1-06-3602-043(ถ)	ผอ.รพ.สต. (พยาบาลวิชาชีพ)	ชก.				(ว่างเดิม)
กลุ่มบริหารสาธารณสุข						กลุ่มบริหารสาธารณสุข						
121	ว่าง	-	24-1-06-3601-143(ถ)	นักวิชาการสาธารณสุข	ปก/ชก.	24-1-06-3601-143(ถ)	นักวิชาการสาธารณสุข	ปก/ชก.	สรรหาเมื่อได้รับการจัดสรรงบประมาณ			(ว่างเดิม)

กองสาธารณสุข

ที่	ชื่อ-สกุล	คุณวุฒิการศึกษา	กรอบอัตราเก่าเดิม			กรอบอัตราค่าใหม่			เงินเดือน	เงินประจำตำแหน่ง		หมายเหตุ
			เลขที่ตำแหน่ง	ตำแหน่ง	ระดับ	เลขที่ตำแหน่ง	ตำแหน่ง	ระดับ		เงินประจำตำแหน่ง	เงินค่าตอบแทน/เงินเพิ่มอื่นๆ	
122	ว่าง	-	24-1-06-4101-026(ถ)	เจ้าพนักงานธุรการ	ปง./ชง.	24-1-06-4101-026(ถ)	เจ้าพนักงานธุรการ	ปง./ชง.	สรรหาเมื่อได้รับการจัดสรรงบประมาณ		(ว่างเดิม)	
123	ว่าง	-	24-1-06-4201-015(ถ)	เจ้าพนักงานการเงินและบัญชี	ปง./ชง.	24-1-06-4201-015(ถ)	เจ้าพนักงานการเงินและบัญชี	ปง./ชง.	สรรหาเมื่อได้รับการจัดสรรงบประมาณ		(ว่างเดิม)	
กลุ่มส่งเสริมป้องกันควบคุมโรค						กลุ่มส่งเสริมป้องกันควบคุมโรค						
124	นายพิชิตชัย เจ๊ะมะ	วิทยาศาสตร์บัณฑิต	24-1-06-3601-014(ถ)	นักวิชาการสาธารณสุข	ชก.	24-1-06-3601-014(ถ)	นักวิชาการสาธารณสุข	ชก.			(เงินอุดหนุน)	
125	นางณิชนันท์ สานะเสี	พยาบาลศาสตรบัณฑิต (ต่อเนื่อง)	24-1-06-3602-018(ถ)	พยาบาลวิชาชีพ	ชก.	24-1-06-3602-018(ถ)	พยาบาลวิชาชีพ	ชก.			(เงินอุดหนุน)	
126	น.ส.เดียนา มนะนอ	พยาบาลศาสตรบัณฑิต	24-1-06-3602-020(ถ)	พยาบาลวิชาชีพ	ชก.	24-1-06-3602-020(ถ)	พยาบาลวิชาชีพ	ชก.			(เงินอุดหนุน)	
127	ว่าง	-	24-1-06-4609-014(ถ)	เจ้าพนักงานทันตสาธารณสุข	ปง./ชง.	24-1-06-4609-014(ถ)	เจ้าพนักงานทันตสาธารณสุข	ปง./ชง.	สรรหาเมื่อได้รับการจัดสรรงบประมาณ		(ว่างเดิม)	
กลุ่มเวชปฏิบัติครอบครัว						กลุ่มเวชปฏิบัติครอบครัว						
128	ว่าง	-	24-1-06-3601-144(ถ)	นักวิชาการสาธารณสุข	ปก/ชก.	24-1-06-3601-144(ถ)	นักวิชาการสาธารณสุข	ปก/ชก.	สรรหาเมื่อได้รับการจัดสรรงบประมาณ		(ว่างเดิม)	
129	ว่าง	-	24-1-06-3601-145(ถ)	นักวิชาการสาธารณสุข	ปก/ชก.	24-1-06-3601-145(ถ)	นักวิชาการสาธารณสุข	ปก/ชก.	สรรหาเมื่อได้รับการจัดสรรงบประมาณ		(ว่างเดิม)	
130	ว่าง	-	24-1-06-3601-146(ถ)	นักวิชาการสาธารณสุข	ปก/ชก.	24-1-06-3601-146(ถ)	นักวิชาการสาธารณสุข	ปก/ชก.	สรรหาเมื่อได้รับการจัดสรรงบประมาณ		(ว่างเดิม)	
131	นางวารุณี หะยีเจอะอาแว	พยาบาลศาสตรบัณฑิต	24-1-06-3602-019(ถ)	พยาบาลวิชาชีพ	ชก.	24-1-06-3602-019(ถ)	พยาบาลวิชาชีพ	ชก.			(เงินอุดหนุน)	
132	น.ส.นิอาซิชะห์ เจ๊ะอาลี	พยาบาลศาสตรบัณฑิต	24-1-06-3602-021(ถ)	พยาบาลวิชาชีพ	ชก.	24-1-06-3602-021(ถ)	พยาบาลวิชาชีพ	ชก.			(เงินอุดหนุน)	
133	ว่าง	-	24-1-06-3605-005(ถ)	แพทย์แผนไทย	ปก/ชก.	24-1-06-3605-005(ถ)	แพทย์แผนไทย	ปก/ชก.	สรรหาเมื่อได้รับการจัดสรรงบประมาณ		(ว่างเดิม)	
อำเภอบาเจาะ												
โรงพยาบาลส่งเสริมสุขภาพตำบลโละสาวอ (ขนาดกลาง)												
134	นางฟาริตะห์ ฮาแวมานะ	สาธารณสุขศาสตรบัณฑิต	24-1-06-3601-015(ถ)	ผ.ร.พ.สต. (นักวิชาการสาธารณสุข)	ชก.	24-1-06-3601-015(ถ)	ผ.ร.พ.สต. (นักวิชาการสาธารณสุข)	ชก.			(เงินอุดหนุน)	
กลุ่มบริหารสาธารณสุข						กลุ่มบริหารสาธารณสุข						
135	น.ส.สุรียานี สามีมา	วิทยาศาสตร์บัณฑิต	24-1-06-3601-016(ถ)	นักวิชาการสาธารณสุข	ชก.	24-1-06-3601-016(ถ)	นักวิชาการสาธารณสุข	ชก.			(เงินอุดหนุน)	
136	ว่าง	-	24-1-06-4101-027(ถ)	เจ้าพนักงานธุรการ	ปง./ชง.	24-1-06-4101-027(ถ)	เจ้าพนักงานธุรการ	ปง./ชง.	สรรหาเมื่อได้รับการจัดสรรงบประมาณ		(ว่างเดิม)	
137	ว่าง	-	24-1-06-4201-016(ถ)	เจ้าพนักงานการเงินและบัญชี	ปง./ชง.	24-1-06-4201-016(ถ)	เจ้าพนักงานการเงินและบัญชี	ปง./ชง.	สรรหาเมื่อได้รับการจัดสรรงบประมาณ		(ว่างเดิม)	
กลุ่มส่งเสริมป้องกันควบคุมโรค						กลุ่มส่งเสริมป้องกันควบคุมโรค						
138	ว่าง	-	-	-	-	24-1-06-3601-382(ถ)	นักวิชาการสาธารณสุข	ปก./ชก.	สรรหาเมื่อได้รับการจัดสรรงบประมาณ		(กำหนดเพิ่ม)	
139	นางอานีเซาะห์ กานด	พยาบาลศาสตรบัณฑิต (ต่อเนื่อง)	24-1-06-3602-024(ถ)	พยาบาลวิชาชีพ	ชก.	24-1-06-3602-024(ถ)	พยาบาลวิชาชีพ	ชก.			(เงินอุดหนุน) (เงินอุดหนุน)	
140	น.ส.รุสดา ลาสมะแม	ปวส.สาธารณสุขศาสตร์ (ทันตสาธารณสุข)	24-1-06-4609-001(ถ)	เจ้าพนักงานทันตสาธารณสุข	ชง.	24-1-06-4609-001(ถ)	เจ้าพนักงานทันตสาธารณสุข	ชง.			(เงินอุดหนุน) (เงินอุดหนุน)	
กลุ่มเวชปฏิบัติครอบครัว						กลุ่มเวชปฏิบัติครอบครัว						
141	นางประจิกศักดิ์ เพชรช่วย	พยาบาลศาสตรบัณฑิต	24-1-06-3602-022(ถ)	พยาบาลวิชาชีพ	ชก.	24-1-06-3602-022(ถ)	พยาบาลวิชาชีพ	ชก.			(เงินอุดหนุน)	

กองสาธารณสุข

ที่	ชื่อ-สกุล	คุณวุฒิการศึกษา	กรอบอัตราเก่าเดิม			กรอบอัตราค่าใหม่			เงินเดือน	เงินประจำตำแหน่ง		หมายเหตุ
			เลขที่ตำแหน่ง	ตำแหน่ง	ระดับ	เลขที่ตำแหน่ง	ตำแหน่ง	ระดับ		เงินประจำตำแหน่ง	เงินค่าตอบแทน/เงินเพิ่มอื่นๆ	
142	นางคันสนีย์ นินนาทพงศ์	พยาบาลศาสตรบัณฑิต	24-1-06-3602-023(ถ)	พยาบาลวิชาชีพ	ชก.	24-1-06-3602-023(ถ)	พยาบาลวิชาชีพ	ชก.				(เงินอุดหนุน)
143	นางนุรีย์ มะแข็ง	พยาบาลศาสตรบัณฑิต	24-1-06-3602-025(ถ)	พยาบาลวิชาชีพ	ชก.	24-1-06-3602-025(ถ)	พยาบาลวิชาชีพ	ชก.				(เงินอุดหนุน)
144	นายมะทรี มะลี	ประกาศนียบัตรสาธารณสุขศาสตร์	24-1-06-4601-003(ถ)	เจ้าพนักงานสาธารณสุข	ชง.	24-1-06-4601-003(ถ)	เจ้าพนักงานสาธารณสุข	ชง.				(เงินอุดหนุน)
145	ว่าง	-	24-1-06-3605-006(ถ)	แพทย์แผนไทย	ปก/ชก.	24-1-06-3605-006(ถ)	แพทย์แผนไทย	ปก/ชก.	สรรหาเมื่อได้รับการจัดสรรงบประมาณ			(ว่างเดิม)
โรงพยาบาลส่งเสริมสุขภาพตำบลเกาะมาตี (ขนาดกลาง)												
146	นายอาทิตย์ชาติ มิ่งชู	สาธารณสุขศาสตรบัณฑิต	24-1-06-3601-017(ถ)	ผ.รพ.สต. (นักวิชาการสาธารณสุข)	ชก.	24-1-06-3601-017(ถ)	ผ.รพ.สต. (นักวิชาการสาธารณสุข)	ชก.				(เงินอุดหนุน)
กลุ่มบริหารสาธารณสุข						กลุ่มบริหารสาธารณสุข						
147	น.ส.พาดู สระริ้ว	วิทยาศาสตร์บัณฑิต	24-1-06-3601-018(ถ)	นักวิชาการสาธารณสุข	ชก.	24-1-06-3601-018(ถ)	นักวิชาการสาธารณสุข	ชก.				(เงินอุดหนุน)
148	ว่าง	-	24-1-06-4201-017(ถ)	เจ้าพนักงานการเงินและบัญชี	ปง./ชง.	24-1-06-4201-017(ถ)	เจ้าพนักงานการเงินและบัญชี	ปง./ชง.	สรรหาเมื่อได้รับการจัดสรรงบประมาณ			(ว่างเดิม)
กลุ่มส่งเสริมป้องกันควบคุมโรค						กลุ่มส่งเสริมป้องกันควบคุมโรค						
149	นายอาหามะ เจ๊ะโอะ	พยาบาลศาสตรบัณฑิต	24-1-06-3602-026(ถ)	พยาบาลวิชาชีพ	ชก.	24-1-06-3602-026(ถ)	พยาบาลวิชาชีพ	ชก.				(เงินอุดหนุน)
150	นางยูโนน๊ะ เปาะสูอาแว	พยาบาลศาสตรบัณฑิต	24-1-06-3602-027(ถ)	พยาบาลวิชาชีพ	ชก.	24-1-06-3602-027(ถ)	พยาบาลวิชาชีพ	ชก.				(เงินอุดหนุน)
151	นางแวฮาฮีหม๊ะ ดอเลาะ	ปวส.สาธารณสุขศาสตร์ (สาธารณสุขชุมชน)	24-1-06-4601-004(ถ)	เจ้าพนักงานสาธารณสุข	ชง.	24-1-06-4601-004(ถ)	เจ้าพนักงานสาธารณสุข	ชง.				(เงินอุดหนุน)
152	น.ส.พอดิเมาะ ยามา	ปวส.สาธารณสุขศาสตร์ (ทันตสาธารณสุข)	24-1-06-4609-002(ถ)	เจ้าพนักงานทันตสาธารณสุข	ชง.	24-1-06-4609-002(ถ)	เจ้าพนักงานทันตสาธารณสุข	ชง.				(เงินอุดหนุน)
กลุ่มเวชปฏิบัติครอบครัว						กลุ่มเวชปฏิบัติครอบครัว						
153	ว่าง	-	24-1-06-3601-147(ถ)	นักวิชาการสาธารณสุข	ปก/ชก.	24-1-06-3601-147(ถ)	นักวิชาการสาธารณสุข	ปก/ชก.	สรรหาเมื่อได้รับการจัดสรรงบประมาณ			(ว่างเดิม)
154	น.ส.นุรโซนี่ มาหามะ	พยาบาลศาสตรบัณฑิต	24-1-06-3602-028(ถ)	พยาบาลวิชาชีพ	ชก.	24-1-06-3602-028(ถ)	พยาบาลวิชาชีพ	ชก.				(เงินอุดหนุน)
155	น.ส.อามานี อารง	พยาบาลศาสตรบัณฑิต	24-1-06-3602-029(ถ)	พยาบาลวิชาชีพ	ชก.	24-1-06-3602-029(ถ)	พยาบาลวิชาชีพ	ชก.				(เงินอุดหนุน)
156	น.ส.รอฮานี ลินแอส	พยาบาลศาสตรบัณฑิต	24-1-06-3602-030(ถ)	พยาบาลวิชาชีพ	ชก.	24-1-06-3602-030(ถ)	พยาบาลวิชาชีพ	ชก.				(เงินอุดหนุน)
157	ว่าง	-	24-1-06-3605-007(ถ)	แพทย์แผนไทย	ปก/ชก.	24-1-06-3605-007(ถ)	แพทย์แผนไทย	ปก/ชก.	สรรหาเมื่อได้รับการจัดสรรงบประมาณ			(ว่างเดิม)
โรงพยาบาลส่งเสริมสุขภาพตำบลปลุกสาเหาะ (ขนาดใหญ่)												
158	นายวิทยา ไชยลาภ	สาธารณสุขศาสตรบัณฑิต	24-1-06-3601-019(ถ)	ผ.รพ.สต. (นักวิชาการสาธารณสุข)	ชก.	24-1-06-3601-019(ถ)	ผ.รพ.สต. (นักวิชาการสาธารณสุข)	ชก.				(เงินอุดหนุน)
กลุ่มบริหารสาธารณสุข						กลุ่มบริหารสาธารณสุข						
159	น.ส.ฮาซาร์มี ดือรานิง	วิทยาศาสตร์บัณฑิต	24-1-06-3601-022(ถ)	นักวิชาการสาธารณสุข	ชก.	24-1-06-3601-022(ถ)	นักวิชาการสาธารณสุข	ชก.				(เงินอุดหนุน)
กลุ่มส่งเสริมป้องกันควบคุมโรค						กลุ่มส่งเสริมป้องกันควบคุมโรค						
160	น.ส.เฮนดี เต๊ะ	วิทยาศาสตร์บัณฑิต	24-1-06-3601-020(ถ)	นักวิชาการสาธารณสุข	ชก.	24-1-06-3601-020(ถ)	นักวิชาการสาธารณสุข	ชก.				(เงินอุดหนุน)
161	น.ส.ถ้วนฮายาตี บูโด	วิทยาศาสตร์บัณฑิต	24-1-06-3601-021(ถ)	นักวิชาการสาธารณสุข	ชก.	24-1-06-3601-021(ถ)	นักวิชาการสาธารณสุข	ชก.				(เงินอุดหนุน)

กองสาธารณสุข

ที่	ชื่อ-สกุล	คุณวุฒิการศึกษา	กรอบอัตราเก่าเดิม			กรอบอัตราค่าใหม่			เงินเดือน	เงินประจำตำแหน่ง		หมายเหตุ
			เลขที่ตำแหน่ง	ตำแหน่ง	ระดับ	เลขที่ตำแหน่ง	ตำแหน่ง	ระดับ		เงินประจำตำแหน่ง	เงินค่าตอบแทน/เงินเพิ่มอื่นๆ	
162	น.ส.ชูไวยะห์ นะยะอิ	พยาบาลศาสตรบัณฑิต	24-1-06-3602-031(ถ)	พยาบาลวิชาชีพ	ชก.	24-1-06-3602-031(ถ)	พยาบาลวิชาชีพ	ชก.				(เงินอุดหนุน)
163	นายอิบรอเอ็่ม อุมาร์	ประกาศนียบัตรสาธารณสุขศาสตร์	24-1-06-4601-005(ถ)	เจ้าพนักงานสาธารณสุข	ชง.	24-1-06-4601-005(ถ)	เจ้าพนักงานสาธารณสุข	ชง.				(เงินอุดหนุน)
กลุ่มเวชปฏิบัติครอบครัว						กลุ่มเวชปฏิบัติครอบครัว						
164	น.ส.นาดียะห์ มะลีละ	สาธารณสุขศาสตรบัณฑิต	24-1-06-3601-023(ถ)	นักวิชาการสาธารณสุข	ชก.	24-1-06-3601-023(ถ)	นักวิชาการสาธารณสุข	ชก.				(เงินอุดหนุน)
165	นางซารีมีะ ปูเต๊ะ	พยาบาลศาสตรบัณฑิต (ต่อเนื่อง)	24-1-06-3602-032(ถ)	พยาบาลวิชาชีพ	ชก.	24-1-06-3602-032(ถ)	พยาบาลวิชาชีพ	ชก.				(เงินอุดหนุน)
166	นางอาอีเสาะ สะมะแอ	พยาบาลศาสตรบัณฑิต	24-1-06-3602-033(ถ)	พยาบาลวิชาชีพ	ชก.	24-1-06-3602-033(ถ)	พยาบาลวิชาชีพ	ชก.				(เงินอุดหนุน)
167	น.ส.พาลีซ๊ะ ยาลา	พยาบาลศาสตรบัณฑิต	24-1-06-3602-034(ถ)	พยาบาลวิชาชีพ	ชก.	24-1-06-3602-034(ถ)	พยาบาลวิชาชีพ	ชก.				(เงินอุดหนุน)
168	ว่าง	-	24-1-06-3605-008(ถ)	แพทย์แผนไทย	ปก/ชก.	24-1-06-3605-008(ถ)	แพทย์แผนไทย	ปก/ชก.	สรรหาเมื่อได้รับการจัดสรรงบประมาณ			(ว่างเดิม)
169	นางอลิฮัม มะเก๊ะ	ปวส. (แพทย์แผนไทย)	24-1-06-4601-006(ถ)	เจ้าพนักงานสาธารณสุข	ชง.	24-1-06-4601-006(ถ)	เจ้าพนักงานสาธารณสุข	ชง.				(เงินอุดหนุน)
โรงพยาบาลส่งเสริมสุขภาพตำบลบ้านเชิงเขา (ขนาดกลาง)												
170	ว่าง	-	24-1-06-3601-148(ถ)	ผอ.รพ.สต. (นักวิชาการสาธารณสุข)	ชก.	24-1-06-3601-148(ถ)	ผอ.รพ.สต. (นักวิชาการสาธารณสุข)	ชก.				(ว่างเดิม)
กลุ่มบริหารสาธารณสุข						กลุ่มบริหารสาธารณสุข						
171	น.ส.อาซุรา ฎุณี	วิทยาศาสตร์บัณฑิต	24-1-06-3601-024(ถ)	นักวิชาการสาธารณสุข	ชก.	24-1-06-3601-024(ถ)	นักวิชาการสาธารณสุข	ชก.				(เงินอุดหนุน)
172	ว่าง	-	24-1-06-4101-028(ถ)	เจ้าพนักงานธุรการ	ปง./ชง.	24-1-06-4101-028(ถ)	เจ้าพนักงานธุรการ	ปง./ชง.	สรรหาเมื่อได้รับการจัดสรรงบประมาณ			(ว่างเดิม)
173	ว่าง	-	24-1-06-4201-018(ถ)	เจ้าพนักงานการเงินและบัญชี	ปง./ชง.	24-1-06-4201-018(ถ)	เจ้าพนักงานการเงินและบัญชี	ปง./ชง.	สรรหาเมื่อได้รับการจัดสรรงบประมาณ			(ว่างเดิม)
กลุ่มส่งเสริมป้องกันควบคุมโรค						กลุ่มส่งเสริมป้องกันควบคุมโรค						
174	น.ส.นิลาติพะ สาคอ	สาธารณสุขศาสตรบัณฑิต	24-1-06-3601-025(ถ)	นักวิชาการสาธารณสุข	ชก.	24-1-06-3601-025(ถ)	นักวิชาการสาธารณสุข	ชก.				(เงินอุดหนุน)
175	นายอุสมาน แมจิจ	พยาบาลศาสตรบัณฑิต	24-1-06-3602-035(ถ)	พยาบาลวิชาชีพ	ชก.	24-1-06-3602-035(ถ)	พยาบาลวิชาชีพ	ชก.				(เงินอุดหนุน)
176	นายอับดุลฟาดี๊ะ เช็งเลาะ	พยาบาลศาสตรบัณฑิต	24-1-06-3602-036(ถ)	พยาบาลวิชาชีพ	ชก.	24-1-06-3602-036(ถ)	พยาบาลวิชาชีพ	ชก.				(เงินอุดหนุน)
กลุ่มเวชปฏิบัติครอบครัว						กลุ่มเวชปฏิบัติครอบครัว						
177	นางกุสุมา อู่สกุล	พยาบาลศาสตรบัณฑิต	24-1-06-3602-037(ถ)	พยาบาลวิชาชีพ	ชก.	24-1-06-3602-037(ถ)	พยาบาลวิชาชีพ	ชก.				(เงินอุดหนุน)
178	นางนาฟีซัน ลอมา	พยาบาลศาสตรบัณฑิต (ต่อเนื่อง)	24-1-06-3602-038(ถ)	พยาบาลวิชาชีพ	ชก.	24-1-06-3602-038(ถ)	พยาบาลวิชาชีพ	ชก.				(เงินอุดหนุน)
179	นางอัสมะห์ สาและ	พยาบาลศาสตรบัณฑิต	24-1-06-3602-039(ถ)	พยาบาลวิชาชีพ	ชก.	24-1-06-3602-039(ถ)	พยาบาลวิชาชีพ	ชก.				(เงินอุดหนุน)
180	น.ส.กุสุมา นินนาทพงศ์	พยาบาลศาสตรบัณฑิต	24-1-06-3602-040(ถ)	พยาบาลวิชาชีพ	ชก.	24-1-06-3602-040(ถ)	พยาบาลวิชาชีพ	ชก.				(เงินอุดหนุน)
181	ว่าง	-	24-1-06-3605-009(ถ)	แพทย์แผนไทย	ปก/ชก.	24-1-06-3605-009(ถ)	แพทย์แผนไทย	ปก/ชก.	สรรหาเมื่อได้รับการจัดสรรงบประมาณ			(ว่างเดิม)

กองสาธารณสุข

ที่	ชื่อ-สกุล	คุณวุฒิการศึกษา	กรอบอัตราค่าจ้างเดิม			กรอบอัตราค่าจ้างใหม่			เงินเดือน	เงินประจำตำแหน่ง		หมายเหตุ
			เลขที่ตำแหน่ง	ตำแหน่ง	ระดับ	เลขที่ตำแหน่ง	ตำแหน่ง	ระดับ		เงินประจำตำแหน่ง	เงินค่าตอบแทน/เงินเพิ่มอื่นๆ	
โรงพยาบาลส่งเสริมสุขภาพตำบลบางระเหนื่อ (ขนาดกลาง)												
182	นายอัศวิน อธิสุข	สาธารณสุขศาสตรบัณฑิต	24-1-06-3601-026(ถ)	ผอ.รพ.สต. (นักวิชาการสาธารณสุข)	ชก.	24-1-06-3601-026(ถ)	ผอ.รพ.สต. (นักวิชาการสาธารณสุข)	ชก.				(เงินอุดหนุน)
กลุ่มบริหารสาธารณสุข						กลุ่มบริหารสาธารณสุข						
183	น.ส.อาวีละห์ ยาลอ	วิทยาศาสตร์บัณฑิต	24-1-06-3601-027(ถ)	นักวิชาการสาธารณสุข	ชก.	24-1-06-3601-027(ถ)	นักวิชาการสาธารณสุข	ชก.				(เงินอุดหนุน)
184	ว่าง	-	24-1-06-4101-029(ถ)	เจ้าพนักงานธุรการ	ปง./ชง.	24-1-06-4101-029(ถ)	เจ้าพนักงานธุรการ	ปง./ชง.	สรรหาเมื่อได้รับการจัดสรรงบประมาณ			(ว่างเดิม)
185	ว่าง	-	24-1-06-4201-019(ถ)	เจ้าพนักงานการเงินและบัญชี	ปง./ชง.	24-1-06-4201-019(ถ)	เจ้าพนักงานการเงินและบัญชี	ปง./ชง.	สรรหาเมื่อได้รับการจัดสรรงบประมาณ			(ว่างเดิม)
กลุ่มส่งเสริมป้องกันควบคุมโรค						กลุ่มส่งเสริมป้องกันควบคุมโรค						
186	น.ส.ชฎายะห์ มุดอ	พยาบาลศาสตรบัณฑิต (ต่อเนื่อง)	24-1-06-3602-041(ถ)	พยาบาลวิชาชีพ	ชก.	24-1-06-3602-041(ถ)	พยาบาลวิชาชีพ	ชก.				(เงินอุดหนุน)
187	น.ส.นาอิมะห์ อาแว	พยาบาลศาสตรบัณฑิต	24-1-06-3602-042(ถ)	พยาบาลวิชาชีพ	ชก.	24-1-06-3602-042(ถ)	พยาบาลวิชาชีพ	ชก.				(เงินอุดหนุน)
188	นายตาลมีชี ดาโอ๊ะ	ประกาศนียบัตรสาธารณสุขศาสตร	24-1-06-4601-007(ถ)	เจ้าพนักงานสาธารณสุข	ชง.	24-1-06-4601-007(ถ)	เจ้าพนักงานสาธารณสุข	ชง.				(เงินอุดหนุน)
189	ว่าง	-	24-1-06-4609-015(ถ)	เจ้าพนักงานทันตสาธารณสุข	ปง./ชง.	24-1-06-4609-015(ถ)	เจ้าพนักงานทันตสาธารณสุข	ปง./ชง.	สรรหาเมื่อได้รับการจัดสรรงบประมาณ			(ว่างเดิม)
กลุ่มเวชปฏิบัติครอบครัว						กลุ่มเวชปฏิบัติครอบครัว						
190	น.ส.สุปรามิ มะอูเซ็ง	พยาบาลศาสตรบัณฑิต	24-1-06-3602-044(ถ)	พยาบาลวิชาชีพ	ชก.	24-1-06-3602-044(ถ)	พยาบาลวิชาชีพ	ชก.				(เงินอุดหนุน)
191	น.ส.แวดะห์ แวอาแซ	พยาบาลศาสตรบัณฑิต	24-1-06-3602-045(ถ)	พยาบาลวิชาชีพ	ชก.	24-1-06-3602-045(ถ)	พยาบาลวิชาชีพ	ชก.				(เงินอุดหนุน)
192	นายชูไลตี เลาะกะอะ	พยาบาลศาสตรบัณฑิต	24-1-06-3602-046(ถ)	พยาบาลวิชาชีพ	ชก.	24-1-06-3602-046(ถ)	พยาบาลวิชาชีพ	ชก.				(เงินอุดหนุน)
193	ว่าง	-	24-1-06-3605-010(ถ)	แพทย์แผนไทย	ปก/ชก.	24-1-06-3605-010(ถ)	แพทย์แผนไทย	ปก/ชก.	สรรหาเมื่อได้รับการจัดสรรงบประมาณ			(ว่างเดิม)
โรงพยาบาลส่งเสริมสุขภาพตำบลบ้านบือระ (ขนาดกลาง)												
194	นางเสานีย์ ปาวัล	พยาบาลศาสตรบัณฑิต (ต่อเนื่อง)	24-1-06-3602-047(ถ)	ผอ.รพ.สต. (พยาบาลวิชาชีพ)	ชก.	24-1-06-3602-047(ถ)	ผอ.รพ.สต. (พยาบาลวิชาชีพ)	ชก.				(เงินอุดหนุน)
กลุ่มบริหารสาธารณสุข						กลุ่มบริหารสาธารณสุข						
195	นายมะซอและห์ สาละ	สาธารณสุขศาสตรบัณฑิต	24-1-06-3601-028(ถ)	นักวิชาการสาธารณสุข	ชก.	24-1-06-3601-028(ถ)	นักวิชาการสาธารณสุข	ชก.				(เงินอุดหนุน)
196	ว่าง	-	24-1-06-4101-030(ถ)	เจ้าพนักงานธุรการ	ปง./ชง.	24-1-06-4101-030(ถ)	เจ้าพนักงานธุรการ	ปง./ชง.	สรรหาเมื่อได้รับการจัดสรรงบประมาณ			(ว่างเดิม)
197	ว่าง	-	24-1-06-4201-020(ถ)	เจ้าพนักงานการเงินและบัญชี	ปง./ชง.	24-1-06-4201-020(ถ)	เจ้าพนักงานการเงินและบัญชี	ปง./ชง.	สรรหาเมื่อได้รับการจัดสรรงบประมาณ			(ว่างเดิม)
กลุ่มส่งเสริมป้องกันควบคุมโรค						กลุ่มส่งเสริมป้องกันควบคุมโรค						
198	น.ส.นูรีดา อาแวเจ	วิทยาศาสตร์บัณฑิต	24-1-06-3601-029(ถ)	นักวิชาการสาธารณสุข	ชก.	24-1-06-3601-029(ถ)	นักวิชาการสาธารณสุข	ชก.				(เงินอุดหนุน)
199	นางรัชนี นวนาแว	พยาบาลศาสตรบัณฑิต	24-1-06-3602-048(ถ)	พยาบาลวิชาชีพ	ชก.	24-1-06-3602-048(ถ)	พยาบาลวิชาชีพ	ชก.				(เงินอุดหนุน)
กลุ่มเวชปฏิบัติครอบครัว						กลุ่มเวชปฏิบัติครอบครัว						
200	น.ส.กามีลา มะระ	วิทยาศาสตร์บัณฑิต	24-1-06-3601-030(ถ)	นักวิชาการสาธารณสุข	ชก.	24-1-06-3601-030(ถ)	นักวิชาการสาธารณสุข	ชก.				(เงินอุดหนุน)

กองสาธารณสุข

ที่	ชื่อ-สกุล	คุณวุฒิการศึกษา	กรอบอัตราเก่าเดิม			กรอบอัตราค่าใหม่			เงินเดือน	เงินประจำตำแหน่ง		หมายเหตุ
			เลขที่ตำแหน่ง	ตำแหน่ง	ระดับ	เลขที่ตำแหน่ง	ตำแหน่ง	ระดับ		เงินประจำตำแหน่ง	เงินค่าตอบแทน /เงินเพิ่มอื่นๆ	
201	น.ส.นิลาตีฟ้า พงศารุจิรัตน์	พยาบาลศาสตรบัณฑิต	24-1-06-3602-049(ถ)	พยาบาลวิชาชีพ	ชก.	24-1-06-3602-049(ถ)	พยาบาลวิชาชีพ	ชก.				(เงินอุดหนุน)
202	น.ส.สุโบดิระ สามะเต็ง	พยาบาลศาสตรบัณฑิต	24-1-06-3602-050(ถ)	พยาบาลวิชาชีพ	ชก.	24-1-06-3602-050(ถ)	พยาบาลวิชาชีพ	ชก.				(เงินอุดหนุน)
203	นางนุรีดา หะมี	พยาบาลศาสตรบัณฑิต	24-1-06-3602-051(ถ)	พยาบาลวิชาชีพ	ชก.	24-1-06-3602-051(ถ)	พยาบาลวิชาชีพ	ชก.				(เงินอุดหนุน)
204	ว่าง	-	24-1-06-3605-011(ถ)	แพทย์แผนไทย	ปก/ชก.	24-1-06-3605-011(ถ)	แพทย์แผนไทย	ปก/ชก.	สรรหาเมื่อได้รับการจัดสรรงบประมาณ			(ว่างเดิม)
205	นางอ้อลลาม มะดีเยาะ	ปวส.สาธารณสุขศาสตร์ (สาธารณสุขชุมชน)	24-1-06-4601-008(ถ)	เจ้าหน้าที่งานสาธารณสุข	ชง.	24-1-06-4601-008(ถ)	เจ้าหน้าที่งานสาธารณสุข	ชง.				(เงินอุดหนุน)
โรงพยาบาลส่งเสริมสุขภาพตำบลบ้านคลองแระ (ขนาดกลาง)												
206	ว่าง	-	24-1-06-3601-149(ถ)	ผอ.รพ.สต. (นักวิชาการสาธารณสุข)	ชก.	24-1-06-3601-149(ถ)	ผอ.รพ.สต. (นักวิชาการสาธารณสุข)	ชก.				(ว่างเดิม)
กลุ่มบริหารสาธารณสุข						กลุ่มบริหารสาธารณสุข						
207	น.ส.รอยอัน ยูโซะ	วิทยาศาสตร์บัณฑิต	24-1-06-3601-031(ถ)	นักวิชาการสาธารณสุข	ชก.	24-1-06-3601-031(ถ)	นักวิชาการสาธารณสุข	ชก.				(เงินอุดหนุน)
208	ว่าง	-	24-1-06-4201-021(ถ)	เจ้าหน้าที่งานการเงินและบัญชี	ปง./ชง.	24-1-06-4201-021(ถ)	เจ้าหน้าที่งานการเงินและบัญชี	ปง./ชง.	สรรหาเมื่อได้รับการจัดสรรงบประมาณ			(ว่างเดิม)
กลุ่มส่งเสริมป้องกันควบคุมโรค						กลุ่มส่งเสริมป้องกันควบคุมโรค						
209	น.ส.พาดิน หะยิมะ	วิทยาศาสตร์บัณฑิต	24-1-06-3601-032(ถ)	นักวิชาการสาธารณสุข	ชก.	24-1-06-3601-032(ถ)	นักวิชาการสาธารณสุข	ชก.				(เงินอุดหนุน)
210	นางรอรายะห์ กะนอง	พยาบาลศาสตรบัณฑิต	24-1-06-3602-052(ถ)	พยาบาลวิชาชีพ	ชก.	24-1-06-3602-052(ถ)	พยาบาลวิชาชีพ	ชก.				(เงินอุดหนุน)
211	นางมานิดา มิ่งชู	พยาบาลศาสตรบัณฑิต	24-1-06-3602-053(ถ)	พยาบาลวิชาชีพ	ชก.	24-1-06-3602-053(ถ)	พยาบาลวิชาชีพ	ชก.				(เงินอุดหนุน)
212	ว่าง	-	24-1-06-4609-016(ถ)	เจ้าหน้าที่งานทันตสาธารณสุข	ปง./ชง.	24-1-06-4609-016(ถ)	เจ้าหน้าที่งานทันตสาธารณสุข	ปง./ชง.	สรรหาเมื่อได้รับการจัดสรรงบประมาณ			(ว่างเดิม)
กลุ่มเวชปฏิบัติครอบครัว						กลุ่มเวชปฏิบัติครอบครัว						
213	นายสัตยา คงวัฒนา	วิทยาศาสตร์บัณฑิต	24-1-06-3601-033(ถ)	นักวิชาการสาธารณสุข	ชก.	24-1-06-3601-033(ถ)	นักวิชาการสาธารณสุข	ชก.				(เงินอุดหนุน)
214	น.ส.ปิยนุช อีตัน	พยาบาลศาสตรบัณฑิต (ต่อเนื่อง)	24-1-06-3602-054(ถ)	พยาบาลวิชาชีพ	ชก.	24-1-06-3602-054(ถ)	พยาบาลวิชาชีพ	ชก.				(เงินอุดหนุน) (เงินอุดหนุน)
215	น.ส.พริศระห์ มาโซ	พยาบาลศาสตรบัณฑิต	24-1-06-3602-055(ถ)	พยาบาลวิชาชีพ	ชก.	24-1-06-3602-055(ถ)	พยาบาลวิชาชีพ	ชก.				(เงินอุดหนุน)
216	ว่าง	-	24-1-06-3605-012(ถ)	แพทย์แผนไทย	ปก/ชก.	24-1-06-3605-012(ถ)	แพทย์แผนไทย	ปก/ชก.	สรรหาเมื่อได้รับการจัดสรรงบประมาณ			(ว่างเดิม)
217	น.ส.นุรีซัน มะดาเจ๊ะเฮง	ประกาศนียบัตรสาธารณสุขศาสตร์	24-1-06-4601-009(ถ)	เจ้าหน้าที่งานสาธารณสุข	ชง.	24-1-06-4601-009(ถ)	เจ้าหน้าที่งานสาธารณสุข	ชง.				(เงินอุดหนุน)
อำเภอระแงะ												
โรงพยาบาลส่งเสริมสุขภาพตำบลบ้านตอหลัง (ขนาดกลาง)												
218	นายคณศ นาวารี	สาธารณสุขศาสตร์มหาบัณฑิต	24-1-06-3601-034(ถ)	ผอ.รพ.สต. (นักวิชาการสาธารณสุข)	ชก.	24-1-06-3601-034(ถ)	ผอ.รพ.สต. (นักวิชาการสาธารณสุข)	ชก.				(เงินอุดหนุน)
กลุ่มบริหารสาธารณสุข						กลุ่มบริหารสาธารณสุข						
219	ว่าง	-	24-1-06-3601-150(ถ)	นักวิชาการสาธารณสุข	ปก/ชก.	24-1-06-3601-150(ถ)	นักวิชาการสาธารณสุข	ปก/ชก.	สรรหาเมื่อได้รับการจัดสรรงบประมาณ			(ว่างเดิม)

กองสาธารณสุข

ที่	ชื่อ-สกุล	คุณวุฒิการศึกษา	กรอบอัตราเก่าเดิม			กรอบอัตราค่าใหม่			เงินเดือน	เงินประจำตำแหน่ง		หมายเหตุ
			เลขที่ตำแหน่ง	ตำแหน่ง	ระดับ	เลขที่ตำแหน่ง	ตำแหน่ง	ระดับ		เงินประจำตำแหน่ง	เงินค่าตอบแทน/เงินเพิ่มอื่นๆ	
220	ว่าง	-	24-1-06-4101-031(ถ)	เจ้าพนักงานธุรการ	ปง./ชง.	24-1-06-4101-031(ถ)	เจ้าพนักงานธุรการ	ปง./ชง.	สรรหาเมื่อได้รับการจัดสรรงบประมาณ		(ว่างเดิม)	
221	ว่าง	-	24-1-06-4201-022(ถ)	เจ้าพนักงานการเงินและบัญชี	ปง./ชง.	24-1-06-4201-022(ถ)	เจ้าพนักงานการเงินและบัญชี	ปง./ชง.	สรรหาเมื่อได้รับการจัดสรรงบประมาณ		(ว่างเดิม)	
กลุ่มส่งเสริมป้องกันควบคุมโรค						กลุ่มส่งเสริมป้องกันควบคุมโรค						
222	น.ส.อัปรีดา มะเข็ง	วิทยาศาสตร์บัณฑิต	24-1-06-3601-035(ถ)	นักวิชาการสาธารณสุข	ชก.	24-1-06-3601-035(ถ)	นักวิชาการสาธารณสุข	ชก.			(เงินอุดหนุน)	
223	น.ส.ชวาทิ กากิ	สาธารณสุขศาสตรบัณฑิต (ทันตสาธารณสุข)	24-1-06-3601-036(ถ)	นักวิชาการสาธารณสุข	ชก.	24-1-06-3601-036(ถ)	นักวิชาการสาธารณสุข	ชก.			(เงินอุดหนุน)	
224	น.ส.อติยา สุกุล	พยาบาลศาสตรบัณฑิต	24-1-06-3602-056(ถ)	พยาบาลวิชาชีพ	ชก.	24-1-06-3602-056(ถ)	พยาบาลวิชาชีพ	ชก.			(เงินอุดหนุน)	
กลุ่มเวชปฏิบัติครอบครัว						กลุ่มเวชปฏิบัติครอบครัว						
225	ว่าง	-	24-1-06-3601-151(ถ)	นักวิชาการสาธารณสุข	ปก/ชก.	24-1-06-3601-151(ถ)	นักวิชาการสาธารณสุข	ปก/ชก.	สรรหาเมื่อได้รับการจัดสรรงบประมาณ		(ว่างเดิม)	
226	ว่าง	-	24-1-06-3601-152(ถ)	นักวิชาการสาธารณสุข	ปก/ชก.	24-1-06-3601-152(ถ)	นักวิชาการสาธารณสุข	ปก/ชก.	สรรหาเมื่อได้รับการจัดสรรงบประมาณ		(ว่างเดิม)	
227	น.ส.ภิญญาพร สายแก้ว	พยาบาลศาสตรบัณฑิต	24-1-06-3602-057(ถ)	พยาบาลวิชาชีพ	ชก.	24-1-06-3602-057(ถ)	พยาบาลวิชาชีพ	ชก.			(เงินอุดหนุน)	
228	น.ส.บัสสินันท์ แกมมะ	พยาบาลศาสตรบัณฑิต	24-1-06-3602-058(ถ)	พยาบาลวิชาชีพ	ชก.	24-1-06-3602-058(ถ)	พยาบาลวิชาชีพ	ชก.			(เงินอุดหนุน)	
229	ว่าง	-	24-1-06-3605-013(ถ)	แพทย์แผนไทย	ปก/ชก.	24-1-06-3605-013(ถ)	แพทย์แผนไทย	ปก/ชก.	สรรหาเมื่อได้รับการจัดสรรงบประมาณ		(ว่างเดิม)	
โรงพยาบาลส่งเสริมสุขภาพตำบลบ้านป่าไผ่ (ขนาดกลาง)												
230	นายอาทิตย์ ดอเลาะ	วิทยาศาสตร์บัณฑิต	24-1-06-3601-037(ถ)	ผ.ร.พ.สต. (นักวิชาการสาธารณสุข)	ชก.	24-1-06-3601-037(ถ)	ผ.ร.พ.สต. (นักวิชาการสาธารณสุข)	ชก.			(เงินอุดหนุน)	
กลุ่มบริหารสาธารณสุข						กลุ่มบริหารสาธารณสุข						
231	น.ส.มารีย์ วาเต๊ะ	วิทยาศาสตร์บัณฑิต	24-1-06-3601-038(ถ)	นักวิชาการสาธารณสุข	ชก.	24-1-06-3601-038(ถ)	นักวิชาการสาธารณสุข	ชก.			(เงินอุดหนุน)	
232	ว่าง	-	24-1-06-4101-032(ถ)	เจ้าพนักงานธุรการ	ปง./ชง.	24-1-06-4101-032(ถ)	เจ้าพนักงานธุรการ	ปง./ชง.	สรรหาเมื่อได้รับการจัดสรรงบประมาณ		(ว่างเดิม)	
233	ว่าง	-	24-1-06-4201-023(ถ)	เจ้าพนักงานการเงินและบัญชี	ปง./ชง.	24-1-06-4201-023(ถ)	เจ้าพนักงานการเงินและบัญชี	ปง./ชง.	สรรหาเมื่อได้รับการจัดสรรงบประมาณ		(ว่างเดิม)	
กลุ่มส่งเสริมป้องกันควบคุมโรค						กลุ่มส่งเสริมป้องกันควบคุมโรค						
234	ว่าง	-	24-1-06-3601-153(ถ)	นักวิชาการสาธารณสุข	ปก/ชก.	24-1-06-3601-153(ถ)	นักวิชาการสาธารณสุข	ปก/ชก.	สรรหาเมื่อได้รับการจัดสรรงบประมาณ		(ว่างเดิม)	
235	ว่าง	-	24-1-06-3602-060(ถ)	พยาบาลวิชาชีพ	ปก/ชก.	24-1-06-3602-060(ถ)	พยาบาลวิชาชีพ	ปก/ชก.	สรรหาเมื่อได้รับการจัดสรรงบประมาณ		(ว่างเดิม)	
236	ว่าง	-	24-1-06-4609-017(ถ)	เจ้าพนักงานทันตสาธารณสุข	ปง./ชง.	24-1-06-4609-017(ถ)	เจ้าพนักงานทันตสาธารณสุข	ปง./ชง.	สรรหาเมื่อได้รับการจัดสรรงบประมาณ		(ว่างเดิม)	
กลุ่มเวชปฏิบัติครอบครัว						กลุ่มเวชปฏิบัติครอบครัว						
237	ว่าง	-	24-1-06-3601-154(ถ)	นักวิชาการสาธารณสุข	ปก/ชก.	24-1-06-3601-154(ถ)	นักวิชาการสาธารณสุข	ปก/ชก.	สรรหาเมื่อได้รับการจัดสรรงบประมาณ		(ว่างเดิม)	
238	น.ส.อริสสา อิสลามพิทักษ์กุล	พยาบาลศาสตรบัณฑิต	24-1-06-3602-059(ถ)	พยาบาลวิชาชีพ	ชก.	24-1-06-3602-059(ถ)	พยาบาลวิชาชีพ	ชก.			(เงินอุดหนุน)	
239	น.ส.เจษฎาวารีย์ ลาเต๊ะ	พยาบาลศาสตรบัณฑิต	24-1-06-3602-189(ถ)	พยาบาลวิชาชีพ	ชก.	24-1-06-3602-189(ถ)	พยาบาลวิชาชีพ	ชก.			(เงินอุดหนุน)	
240	ว่าง	-	24-1-06-3605-014(ถ)	แพทย์แผนไทย	ปก/ชก.	24-1-06-3605-014(ถ)	แพทย์แผนไทย	ปก/ชก.	สรรหาเมื่อได้รับการจัดสรรงบประมาณ		(ว่างเดิม)	
241	ว่าง	-	24-1-06-4601-010(ถ)	เจ้าพนักงานสาธารณสุข	ปง./ชง.	24-1-06-4601-010(ถ)	เจ้าพนักงานสาธารณสุข	ปง./ชง.	สรรหาเมื่อได้รับการจัดสรรงบประมาณ		(ว่างเดิม)	

กองสาธารณสุข

ที่	ชื่อ-สกุล	คุณวุฒิการศึกษา	กรอบอัตราค่าจ้างเดิม			กรอบอัตราค่าจ้างใหม่			เงินเดือน	เงินประจำตำแหน่ง		หมายเหตุ
			เลขที่ตำแหน่ง	ตำแหน่ง	ระดับ	เลขที่ตำแหน่ง	ตำแหน่ง	ระดับ		เงินประจำตำแหน่ง	เงินค่าตอบแทน /เงินเพิ่มอื่นๆ	
โรงพยาบาลส่งเสริมสุขภาพตำบลบ้านจุฬารักษ์พัฒนา 5 (ขนาดกลาง)												
242	ว่าที่ร้อยตรีสุลลัน ยามา	พยาบาลศาสตรบัณฑิต	24-1-06-3602-061(ถ)	ผอ.รพ.สต. (พยาบาลวิชาชีพ)	ชก.	24-1-06-3602-061(ถ)	ผอ.รพ.สต. (พยาบาลวิชาชีพ)	ชก.				(เงินอุดหนุน)
กลุ่มบริหารสาธารณสุข						กลุ่มบริหารสาธารณสุข						
243	น.ส.ถ้วนชาภิรา ภูมุดอ	วิทยาศาสตร์บัณฑิต	24-1-06-3601-039(ถ)	นักวิชาการสาธารณสุข	ชก.	24-1-06-3601-039(ถ)	นักวิชาการสาธารณสุข	ชก.				(เงินอุดหนุน)
244	ว่าง	-	24-1-06-4101-033(ถ)	เจ้าพนักงานธุรการ	ปง./ชง.	24-1-06-4101-033(ถ)	เจ้าพนักงานธุรการ	ปง./ชง.	สรรหาเมื่อได้รับการจัดสรรงบประมาณ			(ว่างเดิม)
245	ว่าง	-	24-1-06-4201-024(ถ)	เจ้าพนักงานการเงินและบัญชี	ปง./ชง.	24-1-06-4201-024(ถ)	เจ้าพนักงานการเงินและบัญชี	ปง./ชง.	สรรหาเมื่อได้รับการจัดสรรงบประมาณ			(ว่างเดิม)
กลุ่มส่งเสริมป้องกันควบคุมโรค						กลุ่มส่งเสริมป้องกันควบคุมโรค						
246	น.ส.นุรีฮา บาแย	วิทยาศาสตร์บัณฑิต	24-1-06-3601-040(ถ)	นักวิชาการสาธารณสุข	ชก.	24-1-06-3601-040(ถ)	นักวิชาการสาธารณสุข	ชก.				(เงินอุดหนุน)
247	นายชูเพียน มะรง	พยาบาลศาสตรบัณฑิต	24-1-06-3602-062(ถ)	พยาบาลวิชาชีพ	ชก.	24-1-06-3602-062(ถ)	พยาบาลวิชาชีพ	ชก.				(เงินอุดหนุน)
248	น.ส.ตวันกุนอริอมา ซายอ	พยาบาลศาสตรบัณฑิต	24-1-06-3602-064(ถ)	พยาบาลวิชาชีพ	ชก.	24-1-06-3602-064(ถ)	พยาบาลวิชาชีพ	ชก.				(เงินอุดหนุน)
กลุ่มเวชปฏิบัติครอบครัว						กลุ่มเวชปฏิบัติครอบครัว						
249	ว่าง	-	24-1-06-3601-155(ถ)	นักวิชาการสาธารณสุข	ปก/ชก.	24-1-06-3601-155(ถ)	นักวิชาการสาธารณสุข	ปก/ชก.	สรรหาเมื่อได้รับการจัดสรรงบประมาณ			(ว่างเดิม)
250	ว่าง	-	24-1-06-3601-156(ถ)	นักวิชาการสาธารณสุข	ปก/ชก.	24-1-06-3601-156(ถ)	นักวิชาการสาธารณสุข	ปก/ชก.	สรรหาเมื่อได้รับการจัดสรรงบประมาณ			(ว่างเดิม)
251	ว่าง	-	24-1-06-3602-063(ถ)	พยาบาลวิชาชีพ	ปก/ชก.	24-1-06-3602-063(ถ)	พยาบาลวิชาชีพ	ปก/ชก.	สรรหาเมื่อได้รับการจัดสรรงบประมาณ			(ว่างเดิม)
252	น.ส.ชอปา รีแคว	พยาบาลศาสตรบัณฑิต	24-1-06-3602-065(ถ)	พยาบาลวิชาชีพ	ชก.	24-1-06-3602-065(ถ)	พยาบาลวิชาชีพ	ชก.				(เงินอุดหนุน)
253	ว่าง	-	24-1-06-3605-015(ถ)	แพทย์แผนไทย	ปก/ชก.	24-1-06-3605-015(ถ)	แพทย์แผนไทย	ปก/ชก.	สรรหาเมื่อได้รับการจัดสรรงบประมาณ			(ว่างเดิม)
โรงพยาบาลส่งเสริมสุขภาพตำบลบอง (ขนาดกลาง)												
254	นางรอยฮาโย หะยีหมัด	สาธารณสุขศาสตรบัณฑิต	24-1-06-3601-041(ถ)	ผอ.รพ.สต. (นักวิชาการสาธารณสุข)	ชก.	24-1-06-3601-041(ถ)	ผอ.รพ.สต. (นักวิชาการสาธารณสุข)	ชก.				(เงินอุดหนุน)
กลุ่มบริหารสาธารณสุข						กลุ่มบริหารสาธารณสุข						
255	นางรุสนียา หะยีเจ๊ะเลาะ	สาธารณสุขศาสตรบัณฑิต	24-1-06-3601-042(ถ)	นักวิชาการสาธารณสุข	ชก.	24-1-06-3601-042(ถ)	นักวิชาการสาธารณสุข	ชก.				(เงินอุดหนุน)
256	ว่าง	-	24-1-06-4101-034(ถ)	เจ้าพนักงานธุรการ	ปง./ชง.	24-1-06-4101-034(ถ)	เจ้าพนักงานธุรการ	ปง./ชง.	สรรหาเมื่อได้รับการจัดสรรงบประมาณ			(ว่างเดิม)
257	ว่าง	-	24-1-06-4201-025(ถ)	เจ้าพนักงานการเงินและบัญชี	ปง./ชง.	24-1-06-4201-025(ถ)	เจ้าพนักงานการเงินและบัญชี	ปง./ชง.	สรรหาเมื่อได้รับการจัดสรรงบประมาณ			(ว่างเดิม)
กลุ่มส่งเสริมป้องกันควบคุมโรค						กลุ่มส่งเสริมป้องกันควบคุมโรค						
258	ว่าง	-	24-1-06-3601-157(ถ)	นักวิชาการสาธารณสุข	ปก/ชก.	24-1-06-3601-157(ถ)	นักวิชาการสาธารณสุข	ปก/ชก.	สรรหาเมื่อได้รับการจัดสรรงบประมาณ			(ว่างเดิม)
259	นายอุสราน มะตาเฮ	พยาบาลศาสตรบัณฑิต	24-1-06-3602-066(ถ)	พยาบาลวิชาชีพ	ชก.	24-1-06-3602-066(ถ)	พยาบาลวิชาชีพ	ชก.				(เงินอุดหนุน)
260	ว่าง	-	24-1-06-4609-018(ถ)	เจ้าพนักงานทันตสาธารณสุข	ปง./ชง.	24-1-06-4609-018(ถ)	เจ้าพนักงานทันตสาธารณสุข	ปง./ชง.	สรรหาเมื่อได้รับการจัดสรรงบประมาณ			(ว่างเดิม)
กลุ่มเวชปฏิบัติครอบครัว						กลุ่มเวชปฏิบัติครอบครัว						
261	ว่าง	-	24-1-06-3601-158(ถ)	นักวิชาการสาธารณสุข	ปก/ชก.	24-1-06-3601-158(ถ)	นักวิชาการสาธารณสุข	ปก/ชก.	สรรหาเมื่อได้รับการจัดสรรงบประมาณ			(ว่างเดิม)
262	นางทัศนีย์ อุซัง	พยาบาลศาสตรบัณฑิต (ต่อเนื่อง)	24-1-06-3602-067(ถ)	พยาบาลวิชาชีพ	ชก.	24-1-06-3602-067(ถ)	พยาบาลวิชาชีพ	ชก.				(เงินอุดหนุน)

กองสาธารณสุข

ที่	ชื่อ-สกุล	คุณวุฒิการศึกษา	กรอบอัตราเก่าเดิม			กรอบอัตราค่าใหม่			เงินเดือน	เงินประจำตำแหน่ง		หมายเหตุ
			เลขที่ตำแหน่ง	ตำแหน่ง	ระดับ	เลขที่ตำแหน่ง	ตำแหน่ง	ระดับ		เงินประจำตำแหน่ง	เงินค่าตอบแทน/เงินเพิ่มอื่นๆ	
263	น.ส.รอชิตา สอเหาะ	พยาบาลศาสตรบัณฑิต	24-1-06-3602-068(ถ)	พยาบาลวิชาชีพ	ชก.	24-1-06-3602-068(ถ)	พยาบาลวิชาชีพ	ชก.				(เงินอุดหนุน)
264	นางอรรออะห์ มะเกะ	พยาบาลศาสตรบัณฑิต	24-1-06-3602-213(ถ)	พยาบาลวิชาชีพ	ชก.	24-1-06-3602-213(ถ)	พยาบาลวิชาชีพ	ชก.				(เงินอุดหนุน)
265	ว่าง	-	24-1-06-3605-016(ถ)	แพทย์แผนไทย	ปก/ชก.	24-1-06-3605-016(ถ)	แพทย์แผนไทย	ปก/ชก.	สรรหาเมื่อได้รับการจัดสรรงบประมาณ			(ว่างเดิม)
โรงพยาบาลส่งเสริมสุขภาพตำบลบ้านลาโม (ขนาดกลาง)												
266	นายอับดุลเลาะ สาและ	สาธารณสุขศาสตรบัณฑิต	24-1-06-3601-043(ถ)	ผอ.รพ.สต. (นักวิชาการสาธารณสุข)	ชก.	24-1-06-3601-043(ถ)	ผอ.รพ.สต. (นักวิชาการสาธารณสุข)	ชก.				(เงินอุดหนุน)
กลุ่มบริหารสาธารณสุข						กลุ่มบริหารสาธารณสุข						
267	น.ส.นาฮีเราะห์ แลงแงแน	วิทยาศาสตร์บัณฑิต	24-1-06-3601-044(ถ)	นักวิชาการสาธารณสุข	ชก.	24-1-06-3601-044(ถ)	นักวิชาการสาธารณสุข	ชก.				(เงินอุดหนุน)
268	ว่าง	-	24-1-06-4101-035(ถ)	เจ้าพนักงานธุรการ	ปง./ชง.	24-1-06-4101-035(ถ)	เจ้าพนักงานธุรการ	ปง./ชง.	สรรหาเมื่อได้รับการจัดสรรงบประมาณ			(ว่างเดิม)
269	ว่าง	-	24-1-06-4201-026(ถ)	เจ้าพนักงานการเงินและบัญชี	ปง./ชง.	24-1-06-4201-026(ถ)	เจ้าพนักงานการเงินและบัญชี	ปง./ชง.	สรรหาเมื่อได้รับการจัดสรรงบประมาณ			(ว่างเดิม)
กลุ่มส่งเสริมป้องกันควบคุมโรค						กลุ่มส่งเสริมป้องกันควบคุมโรค						
270	ว่าง	-	24-1-06-3601-159(ถ)	นักวิชาการสาธารณสุข	ปก/ชก.	24-1-06-3601-159(ถ)	นักวิชาการสาธารณสุข	ปก/ชก.	สรรหาเมื่อได้รับการจัดสรรงบประมาณ			(ว่างเดิม)
271	ว่าง	-	24-1-06-3601-160(ถ)	นักวิชาการสาธารณสุข	ปก/ชก.	24-1-06-3601-160(ถ)	นักวิชาการสาธารณสุข	ปก/ชก.	สรรหาเมื่อได้รับการจัดสรรงบประมาณ			(ว่างเดิม)
272	น.ส.มูร์นีญ์ วาเด็ง	พยาบาลศาสตรบัณฑิต	24-1-06-3602-069(ถ)	พยาบาลวิชาชีพ	ชก.	24-1-06-3602-069(ถ)	พยาบาลวิชาชีพ	ชก.				(เงินอุดหนุน)
กลุ่มเวชปฏิบัติครอบครัว						กลุ่มเวชปฏิบัติครอบครัว						
273	ว่าง	-	24-1-06-3601-161(ถ)	นักวิชาการสาธารณสุข	ปก/ชก.	24-1-06-3601-161(ถ)	นักวิชาการสาธารณสุข	ปก/ชก.	สรรหาเมื่อได้รับการจัดสรรงบประมาณ			(ว่างเดิม)
274	น.ส.ฟาตีซะห์ ยูโซ๊ะ	พยาบาลศาสตรบัณฑิต	24-1-06-3602-070(ถ)	พยาบาลวิชาชีพ	ชก.	24-1-06-3602-070(ถ)	พยาบาลวิชาชีพ	ชก.				(เงินอุดหนุน)
275	นายนิรุสลาณ นวนามะกัน	พยาบาลศาสตรบัณฑิต	24-1-06-3602-071(ถ)	พยาบาลวิชาชีพ	ชก.	24-1-06-3602-071(ถ)	พยาบาลวิชาชีพ	ชก.				(เงินอุดหนุน)
276	นายคอลีล มอสามแม	วิทยาศาสตร์บัณฑิต (การแพทย์แผนไทย)	24-1-06-3605-017(ถ)	แพทย์แผนไทย	ชก.	24-1-06-3605-017(ถ)	แพทย์แผนไทย	ชก.				(เงินอุดหนุน)
277	ว่าง	-	24-1-06-4608-002(ถ)	เจ้าพนักงานเภสัชกรรม	ปง./ชง.	24-1-06-4608-002(ถ)	เจ้าพนักงานเภสัชกรรม	ปง./ชง.	สรรหาเมื่อได้รับการจัดสรรงบประมาณ			(ว่างเดิม)
โรงพยาบาลส่งเสริมสุขภาพตำบลบ้านกาลิซา (ขนาดกลาง)												
278	นายมุฮัมหมัด อิบรอเห็น	สาธารณสุขศาสตรบัณฑิต	24-1-06-3601-045(ถ)	ผอ.รพ.สต. (นักวิชาการสาธารณสุข)	ชก.	24-1-06-3601-045(ถ)	ผอ.รพ.สต. (นักวิชาการสาธารณสุข)	ชก.				(เงินอุดหนุน)
กลุ่มบริหารสาธารณสุข						กลุ่มบริหารสาธารณสุข						
279	ว่าง	-	24-1-06-3601-162(ถ)	นักวิชาการสาธารณสุข	ปก/ชก.	24-1-06-3601-162(ถ)	นักวิชาการสาธารณสุข	ปก/ชก.	สรรหาเมื่อได้รับการจัดสรรงบประมาณ			(ว่างเดิม)
280	ว่าง	-	24-1-06-4101-036(ถ)	เจ้าพนักงานธุรการ	ปง./ชง.	24-1-06-4101-036(ถ)	เจ้าพนักงานธุรการ	ปง./ชง.	สรรหาเมื่อได้รับการจัดสรรงบประมาณ			(ว่างเดิม)
281	ว่าง	-	24-1-06-4201-027(ถ)	เจ้าพนักงานการเงินและบัญชี	ปง./ชง.	24-1-06-4201-027(ถ)	เจ้าพนักงานการเงินและบัญชี	ปง./ชง.	สรรหาเมื่อได้รับการจัดสรรงบประมาณ			(ว่างเดิม)
กลุ่มส่งเสริมป้องกันควบคุมโรค						กลุ่มส่งเสริมป้องกันควบคุมโรค						
282	น.ส.นุอรอาชีฮา สะแวบวัง	พยาบาลศาสตรบัณฑิต	24-1-06-3602-072(ถ)	พยาบาลวิชาชีพ	ชก.	24-1-06-3602-072(ถ)	พยาบาลวิชาชีพ	ชก.				(เงินอุดหนุน)
283	น.ส.รุซดีตา หะมาแย	พยาบาลศาสตรบัณฑิต	24-1-06-3602-075(ถ)	พยาบาลวิชาชีพ	ชก.	24-1-06-3602-075(ถ)	พยาบาลวิชาชีพ	ชก.				(เงินอุดหนุน)

กองสาธารณสุข

ที่	ชื่อ-สกุล	คุณวุฒิการศึกษา	กรอบอัตราเก่าเดิม			กรอบอัตราค่าใหม่			เงินเดือน	เงินประจำตำแหน่ง		หมายเหตุ
			เลขที่ตำแหน่ง	ตำแหน่ง	ระดับ	เลขที่ตำแหน่ง	ตำแหน่ง	ระดับ		เงินประจำตำแหน่ง	เงินค่าตอบแทน/เงินเพิ่มอื่นๆ	
284	น.ส.อัยนาร์ มะดีอะระ	ปวส.สาธารณสุขศาสตร์ (สาธารณสุขชุมชน)	24-1-06-4601-011(ถ)	เจ้าพนักงานสาธารณสุข	ชง.	24-1-06-4601-011(ถ)	เจ้าพนักงานสาธารณสุข	ชง.				(เงินอุดหนุน)
285	น.ส.อัมพัญรุต ตอรี	ปวส.สาธารณสุขศาสตร์ (ทันตสาธารณสุข)	24-1-06-4609-003(ถ)	เจ้าพนักงานทันตสาธารณสุข	ชง.	24-1-06-4609-003(ถ)	เจ้าพนักงานทันตสาธารณสุข	ชง.				(เงินอุดหนุน)
กลุ่มเวชปฏิบัติครอบครัว						กลุ่มเวชปฏิบัติครอบครัว						
286	ว่าง	-	24-1-06-3601-163(ถ)	นักวิชาการสาธารณสุข	ปก/ชก.	24-1-06-3601-163(ถ)	นักวิชาการสาธารณสุข	ปก/ชก.	สรรหาเมื่อได้รับการจัดสรรงบประมาณ		(ว่างเดิม)	
287	นางอัมณี กาแข็ง	พยาบาลศาสตรบัณฑิต	24-1-06-3602-073(ถ)	พยาบาลวิชาชีพ	ชก.	24-1-06-3602-073(ถ)	พยาบาลวิชาชีพ	ชก.				(เงินอุดหนุน)
288	นายไพรัชัน ซารีแปเราะ	พยาบาลศาสตรบัณฑิต	24-1-06-3602-074(ถ)	พยาบาลวิชาชีพ	ชก.	24-1-06-3602-074(ถ)	พยาบาลวิชาชีพ	ชก.				(เงินอุดหนุน)
289	ว่าง	-	24-1-06-3605-018(ถ)	แพทย์แผนไทย	ปก/ชก.	24-1-06-3605-018(ถ)	แพทย์แผนไทย	ปก/ชก.	สรรหาเมื่อได้รับการจัดสรรงบประมาณ		(ว่างเดิม)	
โรงพยาบาลส่งเสริมสุขภาพตำบลกาหน้ำชะ (ขนาดกลาง)												
290	นางนิตะห์ ตือเร๊ะ	พยาบาลศาสตรบัณฑิต (ต่อเนื่อง)	24-1-06-3602-076(ถ)	ผ.รพ.สต. (พยาบาลวิชาชีพ)	ชก.	24-1-06-3602-076(ถ)	ผ.รพ.สต. (พยาบาลวิชาชีพ)	ชก.				(เงินอุดหนุน)
กลุ่มบริหารสาธารณสุข						กลุ่มบริหารสาธารณสุข						
291	น.ส.สุกัญญา อารง	สาธารณสุขศาสตรบัณฑิต	24-1-06-3601-046(ถ)	นักวิชาการสาธารณสุข	ชก.	24-1-06-3601-046(ถ)	นักวิชาการสาธารณสุข	ชก.				(เงินอุดหนุน)
292	ว่าง	-	24-1-06-4101-037(ถ)	เจ้าพนักงานธุรการ	ปง./ชง.	24-1-06-4101-037(ถ)	เจ้าพนักงานธุรการ	ปง./ชง.	สรรหาเมื่อได้รับการจัดสรรงบประมาณ		(ว่างเดิม)	
293	ว่าง	-	24-1-06-4201-028(ถ)	เจ้าพนักงานการเงินและบัญชี	ปง./ชง.	24-1-06-4201-028(ถ)	เจ้าพนักงานการเงินและบัญชี	ปง./ชง.	สรรหาเมื่อได้รับการจัดสรรงบประมาณ		(ว่างเดิม)	
กลุ่มส่งเสริมป้องกันควบคุมโรค						กลุ่มส่งเสริมป้องกันควบคุมโรค						
294	น.ส.มารีย์ม มะกะ	สาธารณสุขศาสตรบัณฑิต	24-1-06-3601-164(ถ)	นักวิชาการสาธารณสุข	ชก.	24-1-06-3601-164(ถ)	นักวิชาการสาธารณสุข	ชก.				(เงินอุดหนุน)
295	ว่าง	-	24-1-06-3602-077(ถ)	พยาบาลวิชาชีพ	ปก/ชก.	24-1-06-3602-077(ถ)	พยาบาลวิชาชีพ	ปก/ชก.	สรรหาเมื่อได้รับการจัดสรรงบประมาณ		(ว่างเดิม)	
296	ว่าง	-	24-1-06-4609-019(ถ)	เจ้าพนักงานทันตสาธารณสุข	ปง./ชง.	24-1-06-4609-019(ถ)	เจ้าพนักงานทันตสาธารณสุข	ปง./ชง.	สรรหาเมื่อได้รับการจัดสรรงบประมาณ		(ว่างเดิม)	
กลุ่มเวชปฏิบัติครอบครัว						กลุ่มเวชปฏิบัติครอบครัว						
297	ว่าง	-	24-1-06-3601-165(ถ)	นักวิชาการสาธารณสุข	ปก/ชก.	24-1-06-3601-165(ถ)	นักวิชาการสาธารณสุข	ปก/ชก.	สรรหาเมื่อได้รับการจัดสรรงบประมาณ		(ว่างเดิม)	
298	น.ส.ชาอีย๊ะ เจ๊ะมีะ	พยาบาลศาสตรบัณฑิต	24-1-06-3602-078(ถ)	พยาบาลวิชาชีพ	ชก.	24-1-06-3602-078(ถ)	พยาบาลวิชาชีพ	ชก.				(เงินอุดหนุน)
299	นางนัสรินทร์ ยีเร็ง	พยาบาลศาสตรบัณฑิต	24-1-06-3602-190(ถ)	พยาบาลวิชาชีพ	ชก.	24-1-06-3602-190(ถ)	พยาบาลวิชาชีพ	ชก.				(เงินอุดหนุน)
300	น.ส.นุรี หะย็อดเลาะ	พยาบาลศาสตรบัณฑิต	24-1-06-3602-214(ถ)	พยาบาลวิชาชีพ	ชก.	24-1-06-3602-214(ถ)	พยาบาลวิชาชีพ	ชก.				(เงินอุดหนุน)
301	ว่าง	-	24-1-06-3605-019(ถ)	แพทย์แผนไทย	ปก/ชก.	24-1-06-3605-019(ถ)	แพทย์แผนไทย	ปก/ชก.	สรรหาเมื่อได้รับการจัดสรรงบประมาณ		(ว่างเดิม)	
โรงพยาบาลส่งเสริมสุขภาพตำบลบ้านเจ๊ะเก (ขนาดกลาง)												
302	ว่าง	-	24-1-06-3601-166(ถ)	ผ.รพ.สต. (นักวิชาการสาธารณสุข)	ชก.	24-1-06-3601-166(ถ)	ผ.รพ.สต. (นักวิชาการสาธารณสุข)	ชก.				(ว่างเดิม)
กลุ่มบริหารสาธารณสุข						กลุ่มบริหารสาธารณสุข						
303	นายอัสนาน หะย็ะเจ๊ะเลียะ	สาธารณสุขศาสตรบัณฑิต	24-1-06-3601-047(ถ)	นักวิชาการสาธารณสุข	ชก.	24-1-06-3601-047(ถ)	นักวิชาการสาธารณสุข	ชก.				(เงินอุดหนุน)

กองสาธารณสุข

ที่	ชื่อ-สกุล	คุณวุฒิการศึกษา	กรอบอัตราค่าจ้างเดิม			กรอบอัตราค่าจ้างใหม่			เงินเดือน	เงินประจำตำแหน่ง		หมายเหตุ
			เลขที่ตำแหน่ง	ตำแหน่ง	ระดับ	เลขที่ตำแหน่ง	ตำแหน่ง	ระดับ		เงินประจำตำแหน่ง	เงินค่าตอบแทน / เงินเพิ่มอื่นๆ	
304	ว่าง	-	24-1-06-4101-038(ถ)	เจ้าพนักงานธุรการ	ปง./ขง.	24-1-06-4101-038(ถ)	เจ้าพนักงานธุรการ	ปง./ขง.	สรรหาเมื่อได้รับการจัดสรรงบประมาณ		(ว่างเดิม)	
305	ว่าง	-	24-1-06-4201-029(ถ)	เจ้าพนักงานการเงินและบัญชี	ปง./ขง.	24-1-06-4201-029(ถ)	เจ้าพนักงานการเงินและบัญชี	ปง./ขง.	สรรหาเมื่อได้รับการจัดสรรงบประมาณ		(ว่างเดิม)	
กลุ่มส่งเสริมป้องกันควบคุมโรค						กลุ่มส่งเสริมป้องกันควบคุมโรค						
306	นายมะรอลชา กูโน	สาธารณสุขศาสตรบัณฑิต	24-1-06-3601-048(ถ)	นักวิชาการสาธารณสุข	ชก.	24-1-06-3601-048(ถ)	นักวิชาการสาธารณสุข	ชก.			(เงินอุดหนุน)	
307	น.ส.มาซีเต๊ะ สุแน	พยาบาลศาสตรบัณฑิต	24-1-06-3602-079(ถ)	พยาบาลวิชาชีพ	ชก.	24-1-06-3602-079(ถ)	พยาบาลวิชาชีพ	ชก.			(เงินอุดหนุน)	
308	ว่าง	-	24-1-06-4609-020(ถ)	เจ้าพนักงานทันตสาธารณสุข	ปง./ขง.	24-1-06-4609-020(ถ)	เจ้าพนักงานทันตสาธารณสุข	ปง./ขง.	สรรหาเมื่อได้รับการจัดสรรงบประมาณ		(ว่างเดิม)	
กลุ่มเวชปฏิบัติครอบครัว						กลุ่มเวชปฏิบัติครอบครัว						
309	นางรอซิดา กูโน	วิทยาศาสตร์บัณฑิต	24-1-06-3601-049(ถ)	นักวิชาการสาธารณสุข	ชก.	24-1-06-3601-049(ถ)	นักวิชาการสาธารณสุข	ชก.			(เงินอุดหนุน)	
310	นางวิลาลินี แวนามะกัน	สาธารณสุขศาสตรบัณฑิต	24-1-06-3601-050(ถ)	นักวิชาการสาธารณสุข	ชก.	24-1-06-3601-050(ถ)	นักวิชาการสาธารณสุข	ชก.			(เงินอุดหนุน)	
311	นางพาทิมะห์ ฮะยือฮาซัน	พยาบาลศาสตรบัณฑิต (ต่อเนื่อง)	24-1-06-3602-080(ถ)	พยาบาลวิชาชีพ	ชก.	24-1-06-3602-080(ถ)	พยาบาลวิชาชีพ	ชก.			(เงินอุดหนุน)	
312	นายมุคลิก ยะยอ	พยาบาลศาสตรบัณฑิต	24-1-06-3602-081(ถ)	พยาบาลวิชาชีพ	ชก.	24-1-06-3602-081(ถ)	พยาบาลวิชาชีพ	ชก.			(เงินอุดหนุน)	
313	ว่าง	-	24-1-06-3605-020(ถ)	แพทย์แผนไทย	ปก./ชก.	24-1-06-3605-020(ถ)	แพทย์แผนไทย	ปก./ชก.	สรรหาเมื่อได้รับการจัดสรรงบประมาณ		(ว่างเดิม)	
โรงพยาบาลส่งเสริมสุขภาพตำบลบางโงะโต (ขนาดกลาง)												
314	นายเปายี เจงสื่อแต	วิทยาศาสตร์บัณฑิต	24-1-06-3601-051(ถ)	ผ.ร.พ.สต. (นักวิชาการสาธารณสุข)	ชก.	24-1-06-3601-051(ถ)	ผ.ร.พ.สต. (นักวิชาการสาธารณสุข)	ชก.			(เงินอุดหนุน)	
กลุ่มบริหารสาธารณสุข						กลุ่มบริหารสาธารณสุข						
315	นางฮาบีบ่าห์ ยะโก๊ะ	สาธารณสุขศาสตรบัณฑิต	24-1-06-3601-052(ถ)	นักวิชาการสาธารณสุข	ชก.	24-1-06-3601-052(ถ)	นักวิชาการสาธารณสุข	ชก.			(เงินอุดหนุน)	
316	ว่าง	-	24-1-06-4101-039(ถ)	เจ้าพนักงานธุรการ	ปง./ขง.	24-1-06-4101-039(ถ)	เจ้าพนักงานธุรการ	ปง./ขง.	สรรหาเมื่อได้รับการจัดสรรงบประมาณ		(ว่างเดิม)	
317			24-1-06-4201-030(ถ)	เจ้าพนักงานการเงินและบัญชี	ปง./ขง.	24-1-06-4201-030(ถ)	เจ้าพนักงานการเงินและบัญชี	ปง./ขง.	สรรหาเมื่อได้รับการจัดสรรงบประมาณ		(ว่างเดิม)	
กลุ่มส่งเสริมป้องกันควบคุมโรค						กลุ่มส่งเสริมป้องกันควบคุมโรค						
318	น.ส.นุรฮายาตี มัลอบุงอ	วิทยาศาสตร์บัณฑิต	24-1-06-3601-053(ถ)	นักวิชาการสาธารณสุข	ชก.	24-1-06-3601-053(ถ)	นักวิชาการสาธารณสุข	ชก.			(เงินอุดหนุน)	
319	น.ส.นุรจีฮาน มะเจ๊ะเงาะ	พยาบาลศาสตรบัณฑิต	24-1-06-3602-082(ถ)	พยาบาลวิชาชีพ	ชก.	24-1-06-3602-082(ถ)	พยาบาลวิชาชีพ	ชก.			(เงินอุดหนุน)	
320	น.ส.กาสิอหะมี ยูโซ๊ะ	ปวส.สาธารณสุขศาสตร์ (ทันตสาธารณสุข)	24-1-06-4609-004(ถ)	เจ้าพนักงานทันตสาธารณสุข	ขง.	24-1-06-4609-004(ถ)	เจ้าพนักงานทันตสาธารณสุข	ขง.			(เงินอุดหนุน)	
กลุ่มเวชปฏิบัติครอบครัว						กลุ่มเวชปฏิบัติครอบครัว						
321	น.ส.นุรฟาตีมี มาลัง	แพทย์แผนจีนบัณฑิต	24-1-06-3601-167(ถ)	นักวิชาการสาธารณสุข	ปก.	24-1-06-3601-167(ถ)	นักวิชาการสาธารณสุข	ปก.			(เงินอุดหนุน)	
322	ว่าง	-	24-1-06-3602-083(ถ)	พยาบาลวิชาชีพ	ปก./ชก.	24-1-06-3602-083(ถ)	พยาบาลวิชาชีพ	ปก./ชก.			(เงินอุดหนุน)	
323	น.ส.โอนี ลานง	พยาบาลศาสตรบัณฑิต	24-1-06-3602-084(ถ)	พยาบาลวิชาชีพ	ชก.	24-1-06-3602-084(ถ)	พยาบาลวิชาชีพ	ชก.			(เงินอุดหนุน)	
324	นางซัลวา โตะมะ	พยาบาลศาสตรบัณฑิต	24-1-06-3602-085(ถ)	พยาบาลวิชาชีพ	ชก.	24-1-06-3602-085(ถ)	พยาบาลวิชาชีพ	ชก.			(เงินอุดหนุน)	
325	ว่าง	-	24-1-06-3605-021(ถ)	แพทย์แผนไทย	ปก./ชก.	24-1-06-3605-021(ถ)	แพทย์แผนไทย	ปก./ชก.	สรรหาเมื่อได้รับการจัดสรรงบประมาณ		(ว่างเดิม)	

กองสาธารณสุข

ที่	ชื่อ-สกุล	คุณวุฒิ การศึกษา	กรอบอัตราค่าจ้างเดิม			กรอบอัตราค่าจ้างใหม่			เงินเดือน	เงินประจำตำแหน่ง		หมายเหตุ
			เลขที่ ตำแหน่ง	ตำแหน่ง	ระดับ	เลขที่ ตำแหน่ง	ตำแหน่ง	ระดับ		เงินประจำ ตำแหน่ง	เงินค่าตอบแทน /เงินเพิ่มอื่นๆ	
โรงพยาบาลส่งเสริมสุขภาพตำบลบ้านชีโป (ขนาดกลาง)												
326	นายอาทิตย์ หนะยี่แด้	วิทยาศาสตร์บัณฑิต	24-1-06-3601-054(ถ)	ผ.รพ.สต. (นักวิชาการสาธารณสุข)	ชก.	24-1-06-3601-054(ถ)	ผ.รพ.สต. (นักวิชาการสาธารณสุข)	ชก.				(เงินอุดหนุน)
กลุ่มบริหารสาธารณสุข						กลุ่มบริหารสาธารณสุข						
327	ว่าง	-	24-1-06-3601-055(ถ)	นักวิชาการสาธารณสุข	ปก/ชก.	24-1-06-3601-055(ถ)	นักวิชาการสาธารณสุข	ปก/ชก.	สรรหาเมื่อได้รับการจัดสรรงบประมาณ		(ว่างเดิม)	
328	ว่าง	-	24-1-06-4101-040(ถ)	เจ้าพนักงานธุรการ	ปง./ชง.	24-1-06-4101-040(ถ)	เจ้าพนักงานธุรการ	ปง./ชง.	สรรหาเมื่อได้รับการจัดสรรงบประมาณ		(ว่างเดิม)	
329	ว่าง	-	24-1-06-4201-031(ถ)	เจ้าพนักงานการเงินและบัญชี	ปง./ชง.	24-1-06-4201-031(ถ)	เจ้าพนักงานการเงินและบัญชี	ปง./ชง.	สรรหาเมื่อได้รับการจัดสรรงบประมาณ		(ว่างเดิม)	
กลุ่มส่งเสริมป้องกันควบคุมโรค						กลุ่มส่งเสริมป้องกันควบคุมโรค						
330	ว่าง	-	24-1-06-3601-168(ถ)	นักวิชาการสาธารณสุข	ปก/ชก.	24-1-06-3601-168(ถ)	นักวิชาการสาธารณสุข	ปก/ชก.	สรรหาเมื่อได้รับการจัดสรรงบประมาณ		(ว่างเดิม)	
331	น.ส.ฮายาตี ปือราเอง	พยาบาลศาสตรบัณฑิต	24-1-06-3602-086(ถ)	พยาบาลวิชาชีพ	ชก.	24-1-06-3602-086(ถ)	พยาบาลวิชาชีพ	ชก.				(เงินอุดหนุน)
332	ว่าง	-	24-1-06-4609-021(ถ)	เจ้าพนักงานทันตสาธารณสุข	ปง./ชง.	24-1-06-4609-021(ถ)	เจ้าพนักงานทันตสาธารณสุข	ปง./ชง.	สรรหาเมื่อได้รับการจัดสรรงบประมาณ		(ว่างเดิม)	
กลุ่มเวชปฏิบัติครอบครัว						กลุ่มเวชปฏิบัติครอบครัว						
333	ว่าง	-	24-1-06-3601-169(ถ)	นักวิชาการสาธารณสุข	ปก/ชก.	24-1-06-3601-169(ถ)	นักวิชาการสาธารณสุข	ปก/ชก.	สรรหาเมื่อได้รับการจัดสรรงบประมาณ		(ว่างเดิม)	
334	น.ส.อานา ไมหาญ	พยาบาลศาสตรบัณฑิต	24-1-06-3602-087(ถ)	พยาบาลวิชาชีพ	ชก.	24-1-06-3602-087(ถ)	พยาบาลวิชาชีพ	ชก.				(เงินอุดหนุน)
335	น.ส.ยุสรอ อียง	พยาบาลศาสตรบัณฑิต	24-1-06-3602-088(ถ)	พยาบาลวิชาชีพ	ชก.	24-1-06-3602-088(ถ)	พยาบาลวิชาชีพ	ชก.				(เงินอุดหนุน)
336	ว่าง	-	24-1-06-3605-022(ถ)	แพทย์แผนไทย	ปก/ชก.	24-1-06-3605-022(ถ)	แพทย์แผนไทย	ปก/ชก.	สรรหาเมื่อได้รับการจัดสรรงบประมาณ		(ว่างเดิม)	
337	ว่าง	-	24-1-06-4601-027(ถ)	เจ้าพนักงานสาธารณสุข	ปง./ชง.	24-1-06-4601-027(ถ)	เจ้าพนักงานสาธารณสุข	ปง./ชง.	สรรหาเมื่อได้รับการจัดสรรงบประมาณ		(ว่างเดิม)	
โรงพยาบาลส่งเสริมสุขภาพตำบลเฉลิม (ขนาดกลาง)												
338	ว่าง	-	24-1-06-3602-191(ถ)	ผ.รพ.สต. (พยาบาลวิชาชีพ)	ชก.	24-1-06-3602-191(ถ)	ผ.รพ.สต. (พยาบาลวิชาชีพ)	ชก.				(ว่างเดิม)
กลุ่มบริหารสาธารณสุข						กลุ่มบริหารสาธารณสุข						
339	น.ส.อาราดา ดือรอซอบาตู	สาธารณสุขศาสตรบัณฑิต	24-1-06-3601-056(ถ)	นักวิชาการสาธารณสุข	ชก.	24-1-06-3601-056(ถ)	นักวิชาการสาธารณสุข	ชก.				(เงินอุดหนุน)
340	ว่าง	-	24-1-06-4101-041(ถ)	เจ้าพนักงานธุรการ	ปง./ชง.	24-1-06-4101-041(ถ)	เจ้าพนักงานธุรการ	ปง./ชง.	สรรหาเมื่อได้รับการจัดสรรงบประมาณ		(ว่างเดิม)	
341	ว่าง	-	24-1-06-4201-032(ถ)	เจ้าพนักงานการเงินและบัญชี	ปง./ชง.	24-1-06-4201-032(ถ)	เจ้าพนักงานการเงินและบัญชี	ปง./ชง.	สรรหาเมื่อได้รับการจัดสรรงบประมาณ		(ว่างเดิม)	
กลุ่มส่งเสริมป้องกันควบคุมโรค						กลุ่มส่งเสริมป้องกันควบคุมโรค						
342	นายบัยฮากิม ยูโซ๊ะ	พยาบาลศาสตรบัณฑิต	24-1-06-3602-089(ถ)	พยาบาลวิชาชีพ	ชก.	24-1-06-3602-089(ถ)	พยาบาลวิชาชีพ	ชก.				(เงินอุดหนุน)
343	น.ส.ไอนุง เจ๊ะหะ	พยาบาลศาสตรบัณฑิต	24-1-06-3602-090(ถ)	พยาบาลวิชาชีพ	ชก.	24-1-06-3602-090(ถ)	พยาบาลวิชาชีพ	ชก.				(เงินอุดหนุน)
344	ว่าง	-	24-1-06-4609-022(ถ)	เจ้าพนักงานทันตสาธารณสุข	ปง./ชง.	24-1-06-4609-022(ถ)	เจ้าพนักงานทันตสาธารณสุข	ปง./ชง.	สรรหาเมื่อได้รับการจัดสรรงบประมาณ		(ว่างเดิม)	
กลุ่มเวชปฏิบัติครอบครัว						กลุ่มเวชปฏิบัติครอบครัว						
345	น.ส.ฮายามา ซูเต็ง	วิทยาศาสตร์บัณฑิต	24-1-06-3601-057(ถ)	นักวิชาการสาธารณสุข	ชก.	24-1-06-3601-057(ถ)	นักวิชาการสาธารณสุข	ชก.				(เงินอุดหนุน)
346	นางอาลีรีนา ดอเลาะ	พยาบาลศาสตรบัณฑิต (ต่อเนื่อง)	24-1-06-3602-091(ถ)	พยาบาลวิชาชีพ	ชก.	24-1-06-3602-091(ถ)	พยาบาลวิชาชีพ	ชก.				(เงินอุดหนุน)

กองสาธารณสุข

ที่	ชื่อ-สกุล	คุณวุฒิการศึกษา	กรอบอัตราเก่าเดิม			กรอบอัตราค่าใหม่			เงินเดือน	เงินประจำตำแหน่ง		หมายเหตุ
			เลขที่ตำแหน่ง	ตำแหน่ง	ระดับ	เลขที่ตำแหน่ง	ตำแหน่ง	ระดับ		เงินประจำตำแหน่ง	เงินค่าตอบแทน/เงินเพิ่มอื่นๆ	
347	น.ส.ซูไวยะ คาโอะ	พยาบาลศาสตรบัณฑิต	24-1-06-3602-092(ถ)	พยาบาลวิชาชีพ	ชก.	24-1-06-3602-092(ถ)	พยาบาลวิชาชีพ	ชก.				(เงินอุดหนุน)
348	นางยาลีนา ดอเลาะ	ปวส.สาธารณสุขศาสตร์	24-1-06-4601-012(ถ)	เจ้าพนักงานสาธารณสุข	ชง.	24-1-06-4601-012(ถ)	เจ้าพนักงานสาธารณสุข	ชง.				(เงินอุดหนุน)
349	ว่าง	-	24-1-06-3605-023(ถ)	แพทย์แผนไทย	ปก/ชก.	24-1-06-3605-023(ถ)	แพทย์แผนไทย	ปก/ชก.	สรรหาเมื่อได้รับการจัดสรรงบประมาณ			(ว่างเดิม)
โรงพยาบาลส่งเสริมสุขภาพตำบลมะระโปก (ขนาดกลาง)												
350	นายอัครอุทอาชี อัครอรอมัน	สาธารณสุขศาสตรบัณฑิต	24-1-06-3601-058(ถ)	ผอ.รพ.สต. (นักวิชาการสาธารณสุข)	ชก.	24-1-06-3601-058(ถ)	ผอ.รพ.สต. (นักวิชาการสาธารณสุข)	ชก.				(เงินอุดหนุน)
กลุ่มบริหารสาธารณสุข						กลุ่มบริหารสาธารณสุข						
351	น.ส.นุรีฮัน สะมะแอ	วิทยาศาสตร์บัณฑิต	24-1-06-3601-059(ถ)	นักวิชาการสาธารณสุข	ชก.	24-1-06-3601-059(ถ)	นักวิชาการสาธารณสุข	ชก.				(เงินอุดหนุน)
352	ว่าง	-	24-1-06-4101-042(ถ)	เจ้าพนักงานธุรการ	ปง./ชง.	24-1-06-4101-042(ถ)	เจ้าพนักงานธุรการ	ปง./ชง.	สรรหาเมื่อได้รับการจัดสรรงบประมาณ			(ว่างเดิม)
353	ว่าง	-	24-1-06-4201-033(ถ)	เจ้าพนักงานการเงินและบัญชี	ปง./ชง.	24-1-06-4201-033(ถ)	เจ้าพนักงานการเงินและบัญชี	ปง./ชง.	สรรหาเมื่อได้รับการจัดสรรงบประมาณ			(ว่างเดิม)
กลุ่มส่งเสริมป้องกันควบคุมโรค						กลุ่มส่งเสริมป้องกันควบคุมโรค						
354	ว่าง	-	24-1-06-3601-170(ถ)	นักวิชาการสาธารณสุข	ปก/ชก.	24-1-06-3601-170(ถ)	นักวิชาการสาธารณสุข	ปก/ชก.	สรรหาเมื่อได้รับการจัดสรรงบประมาณ			(ว่างเดิม)
355	นางพรณี หะย็อเซ็ง	พยาบาลศาสตรบัณฑิต (ต่อเนื่อง)	24-1-06-3602-094(ถ)	พยาบาลวิชาชีพ	ชก.	24-1-06-3602-094(ถ)	พยาบาลวิชาชีพ	ชก.				(เงินอุดหนุน)
356	ว่าง	-	24-1-06-4609-023(ถ)	เจ้าพนักงานทันตสาธารณสุข	ปง./ชง.	24-1-06-4609-023(ถ)	เจ้าพนักงานทันตสาธารณสุข	ปง./ชง.	สรรหาเมื่อได้รับการจัดสรรงบประมาณ			(ว่างเดิม)
กลุ่มเวชปฏิบัติครอบครัว						กลุ่มเวชปฏิบัติครอบครัว						
357	ว่าง	-	24-1-06-3601-171(ถ)	นักวิชาการสาธารณสุข	ปก/ชก.	24-1-06-3601-171(ถ)	นักวิชาการสาธารณสุข	ปก/ชก.	สรรหาเมื่อได้รับการจัดสรรงบประมาณ			(ว่างเดิม)
358	นายนุมาน หะย็อบุยา	พยาบาลศาสตรบัณฑิต	24-1-06-3602-093(ถ)	พยาบาลวิชาชีพ	ชก.	24-1-06-3602-093(ถ)	พยาบาลวิชาชีพ	ชก.				(เงินอุดหนุน)
359	น.ส.พาลีลา ยายอ	พยาบาลศาสตรบัณฑิต	24-1-06-3602-095(ถ)	พยาบาลวิชาชีพ	ชก.	24-1-06-3602-095(ถ)	พยาบาลวิชาชีพ	ชก.				(เงินอุดหนุน)
360	ว่าง	-	24-1-06-3602-215(ถ)	พยาบาลวิชาชีพ	ปก/ชก.	24-1-06-3602-215(ถ)	พยาบาลวิชาชีพ	ปก/ชก.	สรรหาเมื่อได้รับการจัดสรรงบประมาณ			(ว่างเดิม)
361	ว่าง	-	24-1-06-3605-024(ถ)	แพทย์แผนไทย	ปก/ชก.	24-1-06-3605-024(ถ)	แพทย์แผนไทย	ปก/ชก.	สรรหาเมื่อได้รับการจัดสรรงบประมาณ			(ว่างเดิม)
โรงพยาบาลส่งเสริมสุขภาพตำบลบ้านสะโโล (ขนาดกลาง)												
362	นายนิอาชี นิฉินิการี	สาธารณสุขศาสตรมหาบัณฑิต	24-1-06-3601-060(ถ)	ผอ.รพ.สต. (นักวิชาการสาธารณสุข)	ชก.	24-1-06-3601-060(ถ)	ผอ.รพ.สต. (นักวิชาการสาธารณสุข)	ชก.				(เงินอุดหนุน)
กลุ่มบริหารสาธารณสุข						กลุ่มบริหารสาธารณสุข						
363	น.ส.พีรชา เจาะ	สาธารณสุขศาสตรบัณฑิต	24-1-06-3601-061(ถ)	นักวิชาการสาธารณสุข	ชก.	24-1-06-3601-061(ถ)	นักวิชาการสาธารณสุข	ชก.				(เงินอุดหนุน)
364	ว่าง	-	24-1-06-4101-043(ถ)	เจ้าพนักงานธุรการ	ปง./ชง.	24-1-06-4101-043(ถ)	เจ้าพนักงานธุรการ	ปง./ชง.	สรรหาเมื่อได้รับการจัดสรรงบประมาณ			(ว่างเดิม)
365	ว่าง	-	24-1-06-4201-034(ถ)	เจ้าพนักงานการเงินและบัญชี	ปง./ชง.	24-1-06-4201-034(ถ)	เจ้าพนักงานการเงินและบัญชี	ปง./ชง.	สรรหาเมื่อได้รับการจัดสรรงบประมาณ			(ว่างเดิม)
กลุ่มส่งเสริมป้องกันควบคุมโรค						กลุ่มส่งเสริมป้องกันควบคุมโรค						
366	ว่าง	-	24-1-06-3601-172(ถ)	นักวิชาการสาธารณสุข	ปก/ชก.	24-1-06-3601-172(ถ)	นักวิชาการสาธารณสุข	ปก/ชก.	สรรหาเมื่อได้รับการจัดสรรงบประมาณ			(ว่างเดิม)
367	น.ส.สุไวยะห์ มะดีเยาะ	พยาบาลศาสตรบัณฑิต	24-1-06-3602-096(ถ)	พยาบาลวิชาชีพ	ชก.	24-1-06-3602-096(ถ)	พยาบาลวิชาชีพ	ชก.				(เงินอุดหนุน)

กองสาธารณสุข

ที่	ชื่อ-สกุล	คุณวุฒิการศึกษา	กรอบอัตราเก่าเดิม			กรอบอัตราค่าใหม่			เงินเดือน	เงินประจำตำแหน่ง		หมายเหตุ
			เลขที่ตำแหน่ง	ตำแหน่ง	ระดับ	เลขที่ตำแหน่ง	ตำแหน่ง	ระดับ		เงินประจำตำแหน่ง	เงินค่าตอบแทน/เงินเพิ่มอื่นๆ	
368	นายมะรอยี เจ๊ะเต๊ะ	พยาบาลศาสตรบัณฑิต	24-1-06-3602-097(ถ)	พยาบาลวิชาชีพ	ชก.	24-1-06-3602-097(ถ)	พยาบาลวิชาชีพ	ชก.				(เงินอุดหนุน)
369	น.ส.อาชีนุร์ ตือราซอ	ปวส.สาธารณสุขศาสตร์ (ทันตสาธารณสุข)	24-1-06-4609-005(ถ)	เจ้าพนักงานทันตสาธารณสุข	ชง.	24-1-06-4609-005(ถ)	เจ้าพนักงานทันตสาธารณสุข	ชง.				(เงินอุดหนุน)
กลุ่มเวชปฏิบัติครอบครัว						กลุ่มเวชปฏิบัติครอบครัว						
370	นางมารีสา อับดุลเลาะห์	พยาบาลศาสตรบัณฑิต	24-1-06-3602-098(ถ)	พยาบาลวิชาชีพ	ชก.	24-1-06-3602-098(ถ)	พยาบาลวิชาชีพ	ชก.				(เงินอุดหนุน)
371	น.ส.สุไฮลา หะยีดีอ๊ะ	พยาบาลศาสตรบัณฑิต	24-1-06-3602-099(ถ)	พยาบาลวิชาชีพ	ชก.	24-1-06-3602-099(ถ)	พยาบาลวิชาชีพ	ชก.				(เงินอุดหนุน)
372	ว่าง	-	24-1-06-3605-025(ถ)	แพทย์แผนไทย	ปก/ชก.	24-1-06-3605-025(ถ)	แพทย์แผนไทย	ปก/ชก.	สรรหาเมื่อได้รับการจัดสรรงบประมาณ			(ว่างเดิม)
373	ว่าง	-	24-1-06-4601-028(ถ)	เจ้าพนักงานสาธารณสุข	ปง./ชง.	24-1-06-4601-028(ถ)	เจ้าพนักงานสาธารณสุข	ปง./ชง.	สรรหาเมื่อได้รับการจัดสรรงบประมาณ			(ว่างเดิม)
อำเภอเรือเสาะ												
โรงพยาบาลส่งเสริมสุขภาพตำบลบ้านนาโอน (ขนาดกลาง)												
374	ว่าง	-	24-1-06-3601-173(ถ)	ผ.รพ.สต. (นักวิชาการสาธารณสุข)	ชก.	24-1-06-3601-173(ถ)	ผ.รพ.สต. (นักวิชาการสาธารณสุข)	ชก.				(ว่างเดิม)
กลุ่มบริหารสาธารณสุข						กลุ่มบริหารสาธารณสุข						
375	นางนิติมา ดอเลาะ	วิทยาศาสตร์บัณฑิต	24-1-06-3601-062(ถ)	นักวิชาการสาธารณสุข	ชก.	24-1-06-3601-062(ถ)	นักวิชาการสาธารณสุข	ชก.				(เงินอุดหนุน)
376	ว่าง	-	24-1-06-4101-044(ถ)	เจ้าพนักงานธุรการ	ปง./ชง.	24-1-06-4101-044(ถ)	เจ้าพนักงานธุรการ	ปง./ชง.	สรรหาเมื่อได้รับการจัดสรรงบประมาณ			(ว่างเดิม)
377	ว่าง	-	24-1-06-4201-035(ถ)	เจ้าพนักงานการเงินและบัญชี	ปง./ชง.	24-1-06-4201-035(ถ)	เจ้าพนักงานการเงินและบัญชี	ปง./ชง.	สรรหาเมื่อได้รับการจัดสรรงบประมาณ			(ว่างเดิม)
กลุ่มส่งเสริมป้องกันควบคุมโรค						กลุ่มส่งเสริมป้องกันควบคุมโรค						
378	ว่าง	-	24-1-06-3601-174(ถ)	นักวิชาการสาธารณสุข	ปก/ชก.	24-1-06-3601-174(ถ)	นักวิชาการสาธารณสุข	ปก/ชก.	สรรหาเมื่อได้รับการจัดสรรงบประมาณ			(ว่างเดิม)
379	นายเกษม พิธีวัฒน์	พยาบาลศาสตรบัณฑิต	24-1-06-3602-100(ถ)	พยาบาลวิชาชีพ	ชก.	24-1-06-3602-100(ถ)	พยาบาลวิชาชีพ	ชก.				(เงินอุดหนุน)
380	ว่าง	-	24-1-06-4609-024(ถ)	เจ้าพนักงานทันตสาธารณสุข	ปง./ชง.	24-1-06-4609-024(ถ)	เจ้าพนักงานทันตสาธารณสุข	ปง./ชง.	สรรหาเมื่อได้รับการจัดสรรงบประมาณ			(ว่างเดิม)
กลุ่มเวชปฏิบัติครอบครัว						กลุ่มเวชปฏิบัติครอบครัว						
381	ว่าง	-	24-1-06-3601-175(ถ)	นักวิชาการสาธารณสุข	ปก/ชก.	24-1-06-3601-175(ถ)	นักวิชาการสาธารณสุข	ปก/ชก.	สรรหาเมื่อได้รับการจัดสรรงบประมาณ			(ว่างเดิม)
382	ว่าง	-	24-1-06-3601-176(ถ)	นักวิชาการสาธารณสุข	ปก/ชก.	24-1-06-3601-176(ถ)	นักวิชาการสาธารณสุข	ปก/ชก.	สรรหาเมื่อได้รับการจัดสรรงบประมาณ			(ว่างเดิม)
383	นางพรศนวรรณ ชัยสงคราม	พยาบาลศาสตรบัณฑิต	24-1-06-3602-101(ถ)	พยาบาลวิชาชีพ	ชก.	24-1-06-3602-101(ถ)	พยาบาลวิชาชีพ	ชก.				(เงินอุดหนุน)
384	น.ส.เจ๊ะรอฮานา หะยีดีอ๊ะ	พยาบาลศาสตรบัณฑิต	24-1-06-3602-192(ถ)	พยาบาลวิชาชีพ	ชก.	24-1-06-3602-192(ถ)	พยาบาลวิชาชีพ	ชก.				(เงินอุดหนุน)
385	ว่าง	-	24-1-06-3605-026(ถ)	แพทย์แผนไทย	ปก/ชก.	24-1-06-3605-026(ถ)	แพทย์แผนไทย	ปก/ชก.	สรรหาเมื่อได้รับการจัดสรรงบประมาณ			(ว่างเดิม)
โรงพยาบาลส่งเสริมสุขภาพตำบลบ้านมือและห์ (ขนาดเล็ก)												
386	ว่าง	-	24-1-06-3601-177(ถ)	ผ.รพ.สต. (นักวิชาการสาธารณสุข)	ชก.	24-1-06-3601-177(ถ)	ผ.รพ.สต. (นักวิชาการสาธารณสุข)	ชก.				(ว่างเดิม)
กลุ่มบริหารสาธารณสุข						กลุ่มบริหารสาธารณสุข						
387	นางพาดิมาดูซุรีเยะ มะมิง	สาธารณสุขศาสตรบัณฑิต	24-1-06-3601-063(ถ)	นักวิชาการสาธารณสุข	ชก.	24-1-06-3601-063(ถ)	นักวิชาการสาธารณสุข	ชก.				(เงินอุดหนุน)
388	ว่าง	-	24-1-06-4201-036(ถ)	เจ้าพนักงานการเงินและบัญชี	ปง./ชง.	24-1-06-4201-036(ถ)	เจ้าพนักงานการเงินและบัญชี	ปง./ชง.	สรรหาเมื่อได้รับการจัดสรรงบประมาณ			(ว่างเดิม)

กองสาธารณสุข

ที่	ชื่อ-สกุล	คุณวุฒิ การศึกษา	กรอบอัตราเก่าเดิม			กรอบอัตราค่าใหม่			เงินเดือน	เงินประจำตำแหน่ง		หมายเหตุ
			เลขที่ ตำแหน่ง	ตำแหน่ง	ระดับ	เลขที่ ตำแหน่ง	ตำแหน่ง	ระดับ		เงินประจำ ตำแหน่ง	เงินค่าตอบแทน /เงินเพิ่มอื่นๆ	
กลุ่มส่งเสริมป้องกันควบคุมโรค						กลุ่มส่งเสริมป้องกันควบคุมโรค						
389	นางนลินี ขุนลำ	วิทยาศาสตร์บัณฑิต	24-1-06-3601-064(ถ)	นักวิชาการสาธารณสุข	ชก.	24-1-06-3601-064(ถ)	นักวิชาการสาธารณสุข	ชก.				(เงินอุดหนุน)
390	ว่าง	-	24-1-06-3602-193(ถ)	พยาบาลวิชาชีพ	ปก/ชก.	24-1-06-3602-193(ถ)	พยาบาลวิชาชีพ	ปก/ชก.	สรรหาเมื่อได้รับการจัดสรรงบประมาณ			(ว่างเดิม)
กลุ่มเวชปฏิบัติครอบครัว						กลุ่มเวชปฏิบัติครอบครัว						
391	น.ส.ทัศนีย์ บินอูมา	สาธารณสุขศาสตรบัณฑิต	24-1-06-3601-065(ถ)	นักวิชาการสาธารณสุข	ชก.	24-1-06-3601-065(ถ)	นักวิชาการสาธารณสุข	ชก.				(เงินอุดหนุน)
392	นางฮาสมีะ เจาะซอ	พยาบาลศาสตรบัณฑิต	24-1-06-3602-102(ถ)	พยาบาลวิชาชีพ	ชก.	24-1-06-3602-102(ถ)	พยาบาลวิชาชีพ	ชก.				(เงินอุดหนุน)
โรงพยาบาลส่งเสริมสุขภาพตำบลบ้านสาวอ (ขนาดกลาง)												
393	นายยะห์ยา บานีอัลมาฮ์มดี	วิทยาศาสตร์บัณฑิต	24-1-06-3601-066(ถ)	ผ.รพ.สต. (นักวิชาการสาธารณสุข)	ชก.	24-1-06-3601-066(ถ)	ผ.รพ.สต. (นักวิชาการสาธารณสุข)	ชก.				(เงินอุดหนุน)
กลุ่มบริหารสาธารณสุข						กลุ่มบริหารสาธารณสุข						
394	น.ส.พาศิยะ แวดอเลาะ	สาธารณสุขศาสตรบัณฑิต	24-1-06-3601-067(ถ)	นักวิชาการสาธารณสุข	ชก.	24-1-06-3601-067(ถ)	นักวิชาการสาธารณสุข	ชก.				(เงินอุดหนุน)
395	ว่าง	-	24-1-06-4201-037(ถ)	เจ้าพนักงานการเงินและบัญชี	ปง./ชง.	24-1-06-4201-037(ถ)	เจ้าพนักงานการเงินและบัญชี	ปง./ชง.	สรรหาเมื่อได้รับการจัดสรรงบประมาณ			(ว่างเดิม)
กลุ่มส่งเสริมป้องกันควบคุมโรค						กลุ่มส่งเสริมป้องกันควบคุมโรค						
396	นายชูเปียน อาแว	สาธารณสุขศาสตรบัณฑิต	24-1-06-3601-068(ถ)	นักวิชาการสาธารณสุข	ชก.	24-1-06-3601-068(ถ)	นักวิชาการสาธารณสุข	ชก.				(เงินอุดหนุน)
397	น.ส.กุซิมะห์ สะมะหะมะ	พยาบาลศาสตรบัณฑิต	24-1-06-3602-103(ถ)	พยาบาลวิชาชีพ	ชก.	24-1-06-3602-103(ถ)	พยาบาลวิชาชีพ	ชก.				(เงินอุดหนุน)
กลุ่มเวชปฏิบัติครอบครัว						กลุ่มเวชปฏิบัติครอบครัว						
398	น.ส.สุฮายาตี จูมะ	สาธารณสุขศาสตรบัณฑิต	24-1-06-3601-069(ถ)	นักวิชาการสาธารณสุข	ชก.	24-1-06-3601-069(ถ)	นักวิชาการสาธารณสุข	ชก.				(เงินอุดหนุน)
399	น.ส.วารือดะห์ กาเจ	พยาบาลศาสตรบัณฑิต	24-1-06-3602-104(ถ)	พยาบาลวิชาชีพ	ชก.	24-1-06-3602-104(ถ)	พยาบาลวิชาชีพ	ชก.				(เงินอุดหนุน)
โรงพยาบาลส่งเสริมสุขภาพตำบลเรียง (ขนาดกลาง)												
400	นางนุรไอรินะห์ ตะมะ	ประกาศนียบัตร สาธารณสุขศาสตร์	24-1-06-4601-013(ถ)	ผ.รพ.สต. (เจ้าพนักงานสาธารณสุข)	อส.	24-1-06-4601-013(ถ)	ผ.รพ.สต. (เจ้าพนักงานสาธารณสุข)	อส.				(เงินอุดหนุน)
กลุ่มบริหารสาธารณสุข						กลุ่มบริหารสาธารณสุข						
401	ว่าง	-	24-1-06-3601-178(ถ)	นักวิชาการสาธารณสุข	ปก/ชก.	24-1-06-3601-178(ถ)	นักวิชาการสาธารณสุข	ปก/ชก.	สรรหาเมื่อได้รับการจัดสรรงบประมาณ			(ว่างเดิม)
402	ว่าง	-	24-1-06-4201-038(ถ)	เจ้าพนักงานการเงินและบัญชี	ปง./ชง.	24-1-06-4201-038(ถ)	เจ้าพนักงานการเงินและบัญชี	ปง./ชง.	สรรหาเมื่อได้รับการจัดสรรงบประมาณ			(ว่างเดิม)
กลุ่มส่งเสริมป้องกันควบคุมโรค						กลุ่มส่งเสริมป้องกันควบคุมโรค						
403	น.ส.พาศิเมาะ ตันหยงดาโอะ	วิทยาศาสตร์บัณฑิต	24-1-06-3601-070(ถ)	นักวิชาการสาธารณสุข	ชก.	24-1-06-3601-070(ถ)	นักวิชาการสาธารณสุข	ชก.				(เงินอุดหนุน)
404	นางพัญญิตี หามะ	พยาบาลศาสตรบัณฑิต	24-1-06-3602-105(ถ)	พยาบาลวิชาชีพ	ชก.	24-1-06-3602-105(ถ)	พยาบาลวิชาชีพ	ชก.				(เงินอุดหนุน)
กลุ่มเวชปฏิบัติครอบครัว						กลุ่มเวชปฏิบัติครอบครัว						
405	ว่าง	-	24-1-06-3601-179(ถ)	นักวิชาการสาธารณสุข	ปก/ชก.	24-1-06-3601-179(ถ)	นักวิชาการสาธารณสุข	ปก/ชก.	สรรหาเมื่อได้รับการจัดสรรงบประมาณ			(ว่างเดิม)
406	นางคังสนีย์ มะยิ	พยาบาลศาสตร บัณฑิต (ต่อเนื่อง)	24-1-06-3602-106(ถ)	พยาบาลวิชาชีพ	ชก.	24-1-06-3602-106(ถ)	พยาบาลวิชาชีพ	ชก.				(เงินอุดหนุน)

กองสาธารณสุข

ที่	ชื่อ-สกุล	คุณวุฒิการศึกษา	กรอบอัตราค่าจ้างเดิม			กรอบอัตราค่าจ้างใหม่			เงินเดือน	เงินประจำตำแหน่ง		หมายเหตุ
			เลขที่ตำแหน่ง	ตำแหน่ง	ระดับ	เลขที่ตำแหน่ง	ตำแหน่ง	ระดับ		เงินประจำตำแหน่ง	เงินค่าตอบแทน/เงินเพิ่มอื่นๆ	
โรงพยาบาลส่งเสริมสุขภาพตำบลบ้านซื่อเลาะ (ขนาดกลาง)												
407	น.ส.สุไวยะห์ ยูนู	วิทยาศาสตร์บัณฑิต	24-1-06-3601-071(ถ)	ผอ.รพ.สต. (นักวิชาการสาธารณสุข)	ชก.	24-1-06-3601-071(ถ)	ผอ.รพ.สต. (นักวิชาการสาธารณสุข)	ชก.				(เงินอุดหนุน)
กลุ่มบริหารสาธารณสุข						กลุ่มบริหารสาธารณสุข						
408	ว่าง	-	24-1-06-3601-180(ถ)	นักวิชาการสาธารณสุข	ปก/ชก.	24-1-06-3601-180(ถ)	นักวิชาการสาธารณสุข	ปก/ชก.	สรรหาเมื่อได้รับการจัดสรรงบประมาณ		(ว่างเดิม)	
409	ว่าง	-	24-1-06-4101-045(ถ)	เจ้าพนักงานธุรการ	ปง./ชง.	24-1-06-4101-045(ถ)	เจ้าพนักงานธุรการ	ปง./ชง.	สรรหาเมื่อได้รับการจัดสรรงบประมาณ		(ว่างเดิม)	
410	ว่าง	-	24-1-06-4201-039(ถ)	เจ้าพนักงานการเงินและบัญชี	ปง./ชง.	24-1-06-4201-039(ถ)	เจ้าพนักงานการเงินและบัญชี	ปง./ชง.	สรรหาเมื่อได้รับการจัดสรรงบประมาณ		(ว่างเดิม)	
กลุ่มส่งเสริมป้องกันควบคุมโรค						กลุ่มส่งเสริมป้องกันควบคุมโรค						
411	ว่าง	-	24-1-06-3601-181(ถ)	นักวิชาการสาธารณสุข	ปก/ชก.	24-1-06-3601-181(ถ)	นักวิชาการสาธารณสุข	ปก/ชก.	สรรหาเมื่อได้รับการจัดสรรงบประมาณ		(ว่างเดิม)	
412	น.ส.มาวีระ ณะดีเย้าะ	พยาบาลศาสตรบัณฑิต	24-1-06-3602-194(ถ)	พยาบาลวิชาชีพ	ปก.	24-1-06-3602-194(ถ)	พยาบาลวิชาชีพ	ปก.			(เงินอุดหนุน)	
413	ว่าง	-	24-1-06-4609-025(ถ)	เจ้าพนักงานทันตสาธารณสุข	ปง./ชง.	24-1-06-4609-025(ถ)	เจ้าพนักงานทันตสาธารณสุข	ปง./ชง.	สรรหาเมื่อได้รับการจัดสรรงบประมาณ		(ว่างเดิม)	
กลุ่มเวชปฏิบัติครอบครัว						กลุ่มเวชปฏิบัติครอบครัว						
414	ว่าง	-	24-1-06-3601-182(ถ)	นักวิชาการสาธารณสุข	ปก/ชก.	24-1-06-3601-182(ถ)	นักวิชาการสาธารณสุข	ปก/ชก.	สรรหาเมื่อได้รับการจัดสรรงบประมาณ		(ว่างเดิม)	
415	ว่าง	-	24-1-06-3601-183(ถ)	นักวิชาการสาธารณสุข	ปก/ชก.	24-1-06-3601-183(ถ)	นักวิชาการสาธารณสุข	ปก/ชก.	สรรหาเมื่อได้รับการจัดสรรงบประมาณ		(ว่างเดิม)	
416	น.ส.ศันสนีย์ เจ๊ะมะ	พยาบาลศาสตรบัณฑิต	24-1-06-3602-107(ถ)	พยาบาลวิชาชีพ	ชก.	24-1-06-3602-107(ถ)	พยาบาลวิชาชีพ	ชก.			(เงินอุดหนุน)	
417	ว่าง	-	24-1-06-3602-195(ถ)	พยาบาลวิชาชีพ	ปก/ชก.	24-1-06-3602-195(ถ)	พยาบาลวิชาชีพ	ปก/ชก.	สรรหาเมื่อได้รับการจัดสรรงบประมาณ		(ว่างเดิม)	
418	ว่าง	-	24-1-06-3605-027(ถ)	แพทย์แผนไทย	ปก/ชก.	24-1-06-3605-027(ถ)	แพทย์แผนไทย	ปก/ชก.	สรรหาเมื่อได้รับการจัดสรรงบประมาณ		(ว่างเดิม)	
โรงพยาบาลส่งเสริมสุขภาพตำบลบ้านมะนังป็นยัง (ขนาดกลาง)												
419	น.ส.ยามีนะ มะแด	วิทยาศาสตร์บัณฑิต	24-1-06-3601-072(ถ)	ผอ.รพ.สต. (นักวิชาการสาธารณสุข)	ชก.	24-1-06-3601-072(ถ)	ผอ.รพ.สต. (นักวิชาการสาธารณสุข)	ชก.				(เงินอุดหนุน)
กลุ่มบริหารสาธารณสุข						กลุ่มบริหารสาธารณสุข						
420	ว่าง	-	24-1-06-3601-184(ถ)	นักวิชาการสาธารณสุข	ปก/ชก.	24-1-06-3601-184(ถ)	นักวิชาการสาธารณสุข	ปก/ชก.	สรรหาเมื่อได้รับการจัดสรรงบประมาณ		(ว่างเดิม)	
421	ว่าง	-	24-1-06-4101-046(ถ)	เจ้าพนักงานธุรการ	ปง./ชง.	24-1-06-4101-046(ถ)	เจ้าพนักงานธุรการ	ปง./ชง.	สรรหาเมื่อได้รับการจัดสรรงบประมาณ		(ว่างเดิม)	
422	ว่าง	-	24-1-06-4201-040(ถ)	เจ้าพนักงานการเงินและบัญชี	ปง./ชง.	24-1-06-4201-040(ถ)	เจ้าพนักงานการเงินและบัญชี	ปง./ชง.	สรรหาเมื่อได้รับการจัดสรรงบประมาณ		(ว่างเดิม)	
กลุ่มส่งเสริมป้องกันควบคุมโรค						กลุ่มส่งเสริมป้องกันควบคุมโรค						
423	ว่าง	-	24-1-06-3601-185(ถ)	นักวิชาการสาธารณสุข	ปก/ชก.	24-1-06-3601-185(ถ)	นักวิชาการสาธารณสุข	ปก/ชก.	สรรหาเมื่อได้รับการจัดสรรงบประมาณ		(ว่างเดิม)	
424	นายชาติ ตือรามแม	พยาบาลศาสตรบัณฑิต	24-1-06-3602-108(ถ)	พยาบาลวิชาชีพ	ชก.	24-1-06-3602-108(ถ)	พยาบาลวิชาชีพ	ชก.			(เงินอุดหนุน)	
425	ว่าง	-	24-1-06-4609-026(ถ)	เจ้าพนักงานทันตสาธารณสุข	ปง./ชง.	24-1-06-4609-026(ถ)	เจ้าพนักงานทันตสาธารณสุข	ปง./ชง.	สรรหาเมื่อได้รับการจัดสรรงบประมาณ		(ว่างเดิม)	
กลุ่มเวชปฏิบัติครอบครัว						กลุ่มเวชปฏิบัติครอบครัว						
426	ว่าง	-	24-1-06-3601-186(ถ)	นักวิชาการสาธารณสุข	ปก/ชก.	24-1-06-3601-186(ถ)	นักวิชาการสาธารณสุข	ปก/ชก.	สรรหาเมื่อได้รับการจัดสรรงบประมาณ		(ว่างเดิม)	
427	ว่าง	-	24-1-06-3601-187(ถ)	นักวิชาการสาธารณสุข	ปก/ชก.	24-1-06-3601-187(ถ)	นักวิชาการสาธารณสุข	ปก/ชก.	สรรหาเมื่อได้รับการจัดสรรงบประมาณ		(ว่างเดิม)	
428	น.ส.รุสนีตา สนิทกันภัย	พยาบาลศาสตรบัณฑิต	24-1-06-3602-109(ถ)	พยาบาลวิชาชีพ	ชก.	24-1-06-3602-109(ถ)	พยาบาลวิชาชีพ	ชก.			(เงินอุดหนุน)	

กองสาธารณสุข

ที่	ชื่อ-สกุล	คุณวุฒิการศึกษา	กรอบอัตราค่าจ้างเดิม			กรอบอัตราค่าจ้างใหม่			เงินเดือน	เงินประจำตำแหน่ง		หมายเหตุ
			เลขที่ตำแหน่ง	ตำแหน่ง	ระดับ	เลขที่ตำแหน่ง	ตำแหน่ง	ระดับ		เงินประจำตำแหน่ง	เงินค่าตอบแทน/เงินเพิ่มอื่นๆ	
429	น.ส.ปาดิอิมิ เจ๊ะคอเลาะ	พยาบาลศาสตรบัณฑิต	24-1-06-3602-196(ถ)	พยาบาลวิชาชีพ	ชก.	24-1-06-3602-196(ถ)	พยาบาลวิชาชีพ	ชก.				(เงินอุดหนุน)
430	ว่าง	-	24-1-06-3605-028(ถ)	แพทย์แผนไทย	ปก/ชก.	24-1-06-3605-028(ถ)	แพทย์แผนไทย	ปก/ชก.	สรรหาเมื่อได้รับการจัดสรรงบประมาณ			(ว่างเดิม)
โรงพยาบาลส่งเสริมสุขภาพตำบลบ้านนาโง๊ะเต๊ะ (ขนาดกลาง)												
431	ว่าง	-	24-1-06-3601-188(ถ)	ผอ.รพ.สต. (นักวิชาการสาธารณสุข)	ชก.	24-1-06-3601-188(ถ)	ผอ.รพ.สต. (นักวิชาการสาธารณสุข)	ชก.				(ว่างเดิม)
กลุ่มบริหารสาธารณสุข						กลุ่มบริหารสาธารณสุข						
432	ว่าง	-	24-1-06-3601-189(ถ)	นักวิชาการสาธารณสุข	ปก/ชก.	24-1-06-3601-189(ถ)	นักวิชาการสาธารณสุข	ปก/ชก.	สรรหาเมื่อได้รับการจัดสรรงบประมาณ			(ว่างเดิม)
433	ว่าง	-	24-1-06-4101-047(ถ)	เจ้าพนักงานธุรการ	ปง./ชง.	24-1-06-4101-047(ถ)	เจ้าพนักงานธุรการ	ปง./ชง.	สรรหาเมื่อได้รับการจัดสรรงบประมาณ			(ว่างเดิม)
434	ว่าง	-	24-1-06-4201-041(ถ)	เจ้าพนักงานการเงินและบัญชี	ปง./ชง.	24-1-06-4201-041(ถ)	เจ้าพนักงานการเงินและบัญชี	ปง./ชง.	สรรหาเมื่อได้รับการจัดสรรงบประมาณ			(ว่างเดิม)
กลุ่มส่งเสริมป้องกันควบคุมโรค						กลุ่มส่งเสริมป้องกันควบคุมโรค						
435	นายมาหมะฟาริก ตาละ	วิทยาศาสตร์บัณฑิต	24-1-06-3601-073(ถ)	นักวิชาการสาธารณสุข	ชก.	24-1-06-3601-073(ถ)	นักวิชาการสาธารณสุข	ชก.				(เงินอุดหนุน)
436	น.ส.สิติธอรานา อาลี	พยาบาลศาสตรบัณฑิต	24-1-06-3602-110(ถ)	พยาบาลวิชาชีพ	ชก.	24-1-06-3602-110(ถ)	พยาบาลวิชาชีพ	ชก.				(เงินอุดหนุน)
437	ว่าง	-	24-1-06-4609-027(ถ)	เจ้าพนักงานทันตสาธารณสุข	ปง./ชง.	24-1-06-4609-027(ถ)	เจ้าพนักงานทันตสาธารณสุข	ปง./ชง.	สรรหาเมื่อได้รับการจัดสรรงบประมาณ			(ว่างเดิม)
กลุ่มเวชปฏิบัติครอบครัว						กลุ่มเวชปฏิบัติครอบครัว						
438	ว่าง	-	24-1-06-3601-190(ถ)	นักวิชาการสาธารณสุข	ปก/ชก.	24-1-06-3601-190(ถ)	นักวิชาการสาธารณสุข	ปก/ชก.	สรรหาเมื่อได้รับการจัดสรรงบประมาณ			(ว่างเดิม)
439	ว่าง	-	24-1-06-3601-191(ถ)	นักวิชาการสาธารณสุข	ปก/ชก.	24-1-06-3601-191(ถ)	นักวิชาการสาธารณสุข	ปก/ชก.	สรรหาเมื่อได้รับการจัดสรรงบประมาณ			(ว่างเดิม)
440	น.ส.นาอิมะ เจะเลาะ	พยาบาลศาสตรบัณฑิต	24-1-06-3602-111(ถ)	พยาบาลวิชาชีพ	ชก.	24-1-06-3602-111(ถ)	พยาบาลวิชาชีพ	ชก.				(เงินอุดหนุน)
441	นางนุรฮูสนา อิบรอฮิม	พยาบาลศาสตรบัณฑิต	24-1-06-3602-197(ถ)	พยาบาลวิชาชีพ	ชก.	24-1-06-3602-197(ถ)	พยาบาลวิชาชีพ	ชก.				(เงินอุดหนุน)
442	ว่าง	-	24-1-06-3605-029(ถ)	แพทย์แผนไทย	ปก/ชก.	24-1-06-3605-029(ถ)	แพทย์แผนไทย	ปก/ชก.	สรรหาเมื่อได้รับการจัดสรรงบประมาณ			(ว่างเดิม)
โรงพยาบาลส่งเสริมสุขภาพตำบลบาง (ขนาดกลาง)												
443	นายอาซัน สมะแอ	วิทยาศาสตร์บัณฑิต	24-1-06-3601-074(ถ)	ผอ.รพ.สต. (นักวิชาการสาธารณสุข)	ชก.	24-1-06-3601-074(ถ)	ผอ.รพ.สต. (นักวิชาการสาธารณสุข)	ชก.				(เงินอุดหนุน)
กลุ่มบริหารสาธารณสุข						กลุ่มบริหารสาธารณสุข						
444	น.ส.นุรียะห์ มะนอ	สาธารณสุขศาสตรบัณฑิต	24-1-06-3601-075(ถ)	นักวิชาการสาธารณสุข	ชก.	24-1-06-3601-075(ถ)	นักวิชาการสาธารณสุข	ชก.				(เงินอุดหนุน)
445	ว่าง	-	24-1-06-4101-048(ถ)	เจ้าพนักงานธุรการ	ปง./ชง.	24-1-06-4101-048(ถ)	เจ้าพนักงานธุรการ	ปง./ชง.	สรรหาเมื่อได้รับการจัดสรรงบประมาณ			(ว่างเดิม)
446	ว่าง	-	24-1-06-4201-042(ถ)	เจ้าพนักงานการเงินและบัญชี	ปง./ชง.	24-1-06-4201-042(ถ)	เจ้าพนักงานการเงินและบัญชี	ปง./ชง.	สรรหาเมื่อได้รับการจัดสรรงบประมาณ			(ว่างเดิม)
กลุ่มส่งเสริมป้องกันควบคุมโรค						กลุ่มส่งเสริมป้องกันควบคุมโรค						
447	ว่าง	-	24-1-06-3601-192(ถ)	นักวิชาการสาธารณสุข	ปก/ชก.	24-1-06-3601-192(ถ)	นักวิชาการสาธารณสุข	ปก/ชก.	สรรหาเมื่อได้รับการจัดสรรงบประมาณ			(ว่างเดิม)
448	น.ส.ฮารูวานี อาแว	พยาบาลศาสตรบัณฑิต	24-1-06-3602-112(ถ)	พยาบาลวิชาชีพ	ชก.	24-1-06-3602-112(ถ)	พยาบาลวิชาชีพ	ชก.				(เงินอุดหนุน)
449	ว่าง	-	24-1-06-4609-028(ถ)	เจ้าพนักงานทันตสาธารณสุข	ปง./ชง.	24-1-06-4609-028(ถ)	เจ้าพนักงานทันตสาธารณสุข	ปง./ชง.	สรรหาเมื่อได้รับการจัดสรรงบประมาณ			(ว่างเดิม)
กลุ่มเวชปฏิบัติครอบครัว						กลุ่มเวชปฏิบัติครอบครัว						
450	ว่าง	-	24-1-06-3601-193(ถ)	นักวิชาการสาธารณสุข	ปก/ชก.	24-1-06-3601-193(ถ)	นักวิชาการสาธารณสุข	ปก/ชก.	สรรหาเมื่อได้รับการจัดสรรงบประมาณ			(ว่างเดิม)

กองสาธารณสุข

ที่	ชื่อ-สกุล	คุณวุฒิการศึกษา	กรอบอัตราเก่าเดิม			กรอบอัตราค่าใหม่			เงินเดือน	เงินประจำตำแหน่ง		หมายเหตุ
			เลขที่ตำแหน่ง	ตำแหน่ง	ระดับ	เลขที่ตำแหน่ง	ตำแหน่ง	ระดับ		เงินประจำตำแหน่ง	เงินค่าตอบแทน /เงินเพิ่มอื่นๆ	
451	ว่าง	-	24-1-06-3601-194(ถ)	นักวิชาการสาธารณสุข	ปก/ชก.	24-1-06-3601-194(ถ)	นักวิชาการสาธารณสุข	ปก/ชก.	สรรหาเมื่อได้รับการจัดสรรงบประมาณ		(ว่างเดิม)	
452	น.ส.สาปิยะห์ ยาสาและ	พยาบาลศาสตรบัณฑิต	24-1-06-3602-113(ถ)	พยาบาลวิชาชีพ	ชก.	24-1-06-3602-113(ถ)	พยาบาลวิชาชีพ	ชก.			(เงินอุดหนุน)	
453	ว่าง	-	24-1-06-3602-198(ถ)	พยาบาลวิชาชีพ	ปก/ชก.	24-1-06-3602-198(ถ)	พยาบาลวิชาชีพ	ปก/ชก.	สรรหาเมื่อได้รับการจัดสรรงบประมาณ		(ว่างเดิม)	
454	ว่าง	-	24-1-06-3605-030(ถ)	แพทย์แผนไทย	ปก/ชก.	24-1-06-3605-030(ถ)	แพทย์แผนไทย	ปก/ชก.	สรรหาเมื่อได้รับการจัดสรรงบประมาณ		(ว่างเดิม)	
โรงพยาบาลส่งเสริมสุขภาพตำบลบ้านอุยิ (ขนาดกลาง)												
455	น.ส.รุชี่ลา มาหะมะ	วิทยาศาสตร์บัณฑิต	24-1-06-3601-076(ถ)	ผ.รพ.สต. (นักวิชาการสาธารณสุข)	ชก.	24-1-06-3601-076(ถ)	ผ.รพ.สต. (นักวิชาการสาธารณสุข)	ชก.			(เงินอุดหนุน)	
กลุ่มบริหารสาธารณสุข						กลุ่มบริหารสาธารณสุข						
456	นางนิรมาลย์ ดือราซอ	วิทยาศาสตร์บัณฑิต	24-1-06-3601-077(ถ)	นักวิชาการสาธารณสุข	ชก.	24-1-06-3601-077(ถ)	นักวิชาการสาธารณสุข	ชก.			(เงินอุดหนุน)	
457	ว่าง	-	24-1-06-4101-049(ถ)	เจ้าพนักงานธุรการ	ปง./ชง.	24-1-06-4101-049(ถ)	เจ้าพนักงานธุรการ	ปง./ชง.	สรรหาเมื่อได้รับการจัดสรรงบประมาณ		(ว่างเดิม)	
458	ว่าง	-	24-1-06-4201-043(ถ)	เจ้าพนักงานการเงินและบัญชี	ปง./ชง.	24-1-06-4201-043(ถ)	เจ้าพนักงานการเงินและบัญชี	ปง./ชง.	สรรหาเมื่อได้รับการจัดสรรงบประมาณ		(ว่างเดิม)	
กลุ่มส่งเสริมป้องกันควบคุมโรค						กลุ่มส่งเสริมป้องกันควบคุมโรค						
459	น.ส.ชาปรียะห์ เจ๊ะอิ่ง	วิทยาศาสตร์บัณฑิต	24-1-06-3601-078(ถ)	นักวิชาการสาธารณสุข	ชก.	24-1-06-3601-078(ถ)	นักวิชาการสาธารณสุข	ชก.			(เงินอุดหนุน)	
460	น.ส.ฮาริตา ยีมะฮียี	พยาบาลศาสตรบัณฑิต	24-1-06-3602-116(ถ)	พยาบาลวิชาชีพ	ชก.	24-1-06-3602-116(ถ)	พยาบาลวิชาชีพ	ชก.			(เงินอุดหนุน)	
461	ว่าง	-	24-1-06-4609-029(ถ)	เจ้าพนักงานทันตสาธารณสุข	ปง./ชง.	24-1-06-4609-029(ถ)	เจ้าพนักงานทันตสาธารณสุข	ปง./ชง.	สรรหาเมื่อได้รับการจัดสรรงบประมาณ		(ว่างเดิม)	
กลุ่มเวชปฏิบัติครอบครัว						กลุ่มเวชปฏิบัติครอบครัว						
462	ว่าง	-	24-1-06-3601-195(ถ)	นักวิชาการสาธารณสุข	ปก/ชก.	24-1-06-3601-195(ถ)	นักวิชาการสาธารณสุข	ปก/ชก.	สรรหาเมื่อได้รับการจัดสรรงบประมาณ		(ว่างเดิม)	
463	นางมารียะห์ สะแต	พยาบาลศาสตรบัณฑิต	24-1-06-3602-114(ถ)	พยาบาลวิชาชีพ	ชก.	24-1-06-3602-114(ถ)	พยาบาลวิชาชีพ	ชก.			(เงินอุดหนุน)	
464	น.ส.นุรีดา กาเดร์	พยาบาลศาสตรบัณฑิต	24-1-06-3602-115(ถ)	พยาบาลวิชาชีพ	ชก.	24-1-06-3602-115(ถ)	พยาบาลวิชาชีพ	ชก.			(เงินอุดหนุน)	
465	ว่าง	-	24-1-06-3602-216(ถ)	พยาบาลวิชาชีพ	ปก/ชก.	24-1-06-3602-216(ถ)	พยาบาลวิชาชีพ	ปก/ชก.	สรรหาเมื่อได้รับการจัดสรรงบประมาณ		(ว่างเดิม)	
466	ว่าง	-	24-1-06-3605-031(ถ)	แพทย์แผนไทย	ปก/ชก.	24-1-06-3605-031(ถ)	แพทย์แผนไทย	ปก/ชก.	สรรหาเมื่อได้รับการจัดสรรงบประมาณ		(ว่างเดิม)	
โรงพยาบาลส่งเสริมสุขภาพตำบลลาโละ (ขนาดกลาง)												
467	นางมาลีอเตาะ ปือราเฮง	สาธารณสุขศาสตรบัณฑิต	24-1-06-3601-079(ถ)	ผ.รพ.สต. (นักวิชาการสาธารณสุข)	ชก.	24-1-06-3601-079(ถ)	ผ.รพ.สต. (นักวิชาการสาธารณสุข)	ชก.			(เงินอุดหนุน)	
กลุ่มบริหารสาธารณสุข						กลุ่มบริหารสาธารณสุข						
468	ว่าง	-	24-1-06-3601-196(ถ)	นักวิชาการสาธารณสุข	ปก/ชก.	24-1-06-3601-196(ถ)	นักวิชาการสาธารณสุข	ปก/ชก.	สรรหาเมื่อได้รับการจัดสรรงบประมาณ		(ว่างเดิม)	
469	ว่าง	-	24-1-06-4101-050(ถ)	เจ้าพนักงานธุรการ	ปง./ชง.	24-1-06-4101-050(ถ)	เจ้าพนักงานธุรการ	ปง./ชง.	สรรหาเมื่อได้รับการจัดสรรงบประมาณ		(ว่างเดิม)	
470	ว่าง	-	24-1-06-4201-044(ถ)	เจ้าพนักงานการเงินและบัญชี	ปง./ชง.	24-1-06-4201-044(ถ)	เจ้าพนักงานการเงินและบัญชี	ปง./ชง.	สรรหาเมื่อได้รับการจัดสรรงบประมาณ		(ว่างเดิม)	
กลุ่มส่งเสริมป้องกันควบคุมโรค						กลุ่มส่งเสริมป้องกันควบคุมโรค						
471	น.ส.ฟูซียะห์ เจ๊ะมะ	วิทยาศาสตร์บัณฑิต	24-1-06-3601-080(ถ)	นักวิชาการสาธารณสุข	ชก.	24-1-06-3601-080(ถ)	นักวิชาการสาธารณสุข	ชก.			(เงินอุดหนุน)	
472	น.ส.นุรมาเรีย ยาดัง	พยาบาลศาสตรบัณฑิต	24-1-06-3602-118(ถ)	พยาบาลวิชาชีพ	ชก.	24-1-06-3602-118(ถ)	พยาบาลวิชาชีพ	ชก.			(เงินอุดหนุน)	
473	ว่าง	-	24-1-06-4609-030(ถ)	เจ้าพนักงานทันตสาธารณสุข	ปง./ชง.	24-1-06-4609-030(ถ)	เจ้าพนักงานทันตสาธารณสุข	ปง./ชง.	สรรหาเมื่อได้รับการจัดสรรงบประมาณ		(ว่างเดิม)	

กองสาธารณสุข

ที่	ชื่อ-สกุล	คุณวุฒิการศึกษา	กรอบอัตราเก่าเดิม			กรอบอัตราค่าใหม่			เงินเดือน	เงินประจำตำแหน่ง		หมายเหตุ
			เลขที่ตำแหน่ง	ตำแหน่ง	ระดับ	เลขที่ตำแหน่ง	ตำแหน่ง	ระดับ		เงินประจำตำแหน่ง	เงินค่าตอบแทน/เงินเพิ่มอื่นๆ	
กลุ่มเวชปฏิบัติครอบครัว						กลุ่มเวชปฏิบัติครอบครัว						
474	ว่าง	-	24-1-06-3601-081(ถ)	นักวิชาการสาธารณสุข	ปก/ชก.	24-1-06-3601-081(ถ)	นักวิชาการสาธารณสุข	ปก/ชก.	สรรหาเมื่อได้รับการจัดสรรงบประมาณ		(ว่างเดิม)	
475	ว่าง	-	24-1-06-3601-197(ถ)	นักวิชาการสาธารณสุข	ปก/ชก.	24-1-06-3601-197(ถ)	นักวิชาการสาธารณสุข	ปก/ชก.	สรรหาเมื่อได้รับการจัดสรรงบประมาณ		(ว่างเดิม)	
476	นายอัสสุลเลาะห์ แก่ต่อง	พยาบาลศาสตรบัณฑิต	24-1-06-3602-117(ถ)	พยาบาลวิชาชีพ	ชก.	24-1-06-3602-117(ถ)	พยาบาลวิชาชีพ	ชก.			(เงินอุดหนุน)	
477	นางนุรอาชีซะ มานีบากอ	พยาบาลศาสตรบัณฑิต	24-1-06-3602-199(ถ)	พยาบาลวิชาชีพ	ชก.	24-1-06-3602-199(ถ)	พยาบาลวิชาชีพ	ชก.			(เงินอุดหนุน)	
478	ว่าง	-	24-1-06-3605-032(ถ)	แพทย์แผนไทย	ปก/ชก.	24-1-06-3605-032(ถ)	แพทย์แผนไทย	ปก/ชก.	สรรหาเมื่อได้รับการจัดสรรงบประมาณ		(ว่างเดิม)	
โรงพยาบาลส่งเสริมสุขภาพตำบลบ้านโคกสะอาด (ขนาดกลาง)												
479	ว่าง	-	24-1-06-3601-198(ถ)	ผ.รพ.สต. (นักวิชาการสาธารณสุข)	ชก.	24-1-06-3601-198(ถ)	ผ.รพ.สต. (นักวิชาการสาธารณสุข)	ชก.			(ว่างเดิม)	
กลุ่มบริหารสาธารณสุข						กลุ่มบริหารสาธารณสุข						
480	นายอ็อบราเฮง มือเส้า	สาธารณสุขศาสตรบัณฑิต	24-1-06-3601-082(ถ)	นักวิชาการสาธารณสุข	ชก.	24-1-06-3601-082(ถ)	นักวิชาการสาธารณสุข	ชก.			(เงินอุดหนุน)	
481	ว่าง	-	24-1-06-4101-051(ถ)	เจ้าพนักงานธุรการ	ปง./ชง.	24-1-06-4101-051(ถ)	เจ้าพนักงานธุรการ	ปง./ชง.	สรรหาเมื่อได้รับการจัดสรรงบประมาณ		(ว่างเดิม)	
482	ว่าง	-	24-1-06-4201-045(ถ)	เจ้าพนักงานการเงินและบัญชี	ปง./ชง.	24-1-06-4201-045(ถ)	เจ้าพนักงานการเงินและบัญชี	ปง./ชง.	สรรหาเมื่อได้รับการจัดสรรงบประมาณ		(ว่างเดิม)	
กลุ่มส่งเสริมป้องกันควบคุมโรค						กลุ่มส่งเสริมป้องกันควบคุมโรค						
483	น.ส.อัสดดา แดเม้า	วิทยาศาสตร์บัณฑิต	24-1-06-3601-083(ถ)	นักวิชาการสาธารณสุข	ชก.	24-1-06-3601-083(ถ)	นักวิชาการสาธารณสุข	ชก.			(เงินอุดหนุน)	
484	ว่าง	-	24-1-06-3602-119(ถ)	พยาบาลวิชาชีพ	ปก/ชก.	24-1-06-3602-119(ถ)	พยาบาลวิชาชีพ	ปก/ชก.	สรรหาเมื่อได้รับการจัดสรรงบประมาณ		(ว่างเดิม)	
485	น.ส.รีซาร์ เจ๊ะมามะ	ประกาศนียบัตรสาธารณสุขศาสตร์	24-1-06-4601-014(ถ)	เจ้าพนักงานสาธารณสุข	ชง.	24-1-06-4601-014(ถ)	เจ้าพนักงานสาธารณสุข	ชง.			(เงินอุดหนุน)	
กลุ่มเวชปฏิบัติครอบครัว						กลุ่มเวชปฏิบัติครอบครัว						
486	ว่าง	-	24-1-06-3601-199(ถ)	นักวิชาการสาธารณสุข	ปก/ชก.	24-1-06-3601-199(ถ)	นักวิชาการสาธารณสุข	ปก/ชก.	สรรหาเมื่อได้รับการจัดสรรงบประมาณ		(ว่างเดิม)	
487	ว่าง	-	24-1-06-3601-200(ถ)	นักวิชาการสาธารณสุข	ปก/ชก.	24-1-06-3601-200(ถ)	นักวิชาการสาธารณสุข	ปก/ชก.	สรรหาเมื่อได้รับการจัดสรรงบประมาณ		(ว่างเดิม)	
488	นายกุศลรัตน์ ไทรบุรี	พยาบาลศาสตรบัณฑิต	24-1-06-3602-120(ถ)	พยาบาลวิชาชีพ	ชก.	24-1-06-3602-120(ถ)	พยาบาลวิชาชีพ	ชก.			(เงินอุดหนุน)	
489	ว่าง	-	24-1-06-3602-200(ถ)	พยาบาลวิชาชีพ	ปก/ชก.	24-1-06-3602-200(ถ)	พยาบาลวิชาชีพ	ปก/ชก.	สรรหาเมื่อได้รับการจัดสรรงบประมาณ		(ว่างเดิม)	
490	ว่าง	-	24-1-06-3605-033(ถ)	แพทย์แผนไทย	ปก/ชก.	24-1-06-3605-033(ถ)	แพทย์แผนไทย	ปก/ชก.	สรรหาเมื่อได้รับการจัดสรรงบประมาณ		(ว่างเดิม)	
โรงพยาบาลส่งเสริมสุขภาพตำบลบ้านตายา (ขนาดเล็ก)												
491	นายภิโรสันต์ สามะ	ประกาศนียบัตรสาธารณสุขศาสตร์	24-1-06-4601-015(ถ)	ผ.รพ.สต. (เจ้าพนักงานสาธารณสุข)	อส.	24-1-06-4601-015(ถ)	ผ.รพ.สต. (เจ้าพนักงานสาธารณสุข)	อส.			(เงินอุดหนุน) (เงินอุดหนุน)	
กลุ่มบริหารสาธารณสุข						กลุ่มบริหารสาธารณสุข						
492	ว่าง	-	24-1-06-3601-201(ถ)	นักวิชาการสาธารณสุข	ปก/ชก.	24-1-06-3601-201(ถ)	นักวิชาการสาธารณสุข	ปก/ชก.	สรรหาเมื่อได้รับการจัดสรรงบประมาณ		(ว่างเดิม)	
493	ว่าง	-	24-1-06-4201-046(ถ)	เจ้าพนักงานการเงินและบัญชี	ปง./ชง.	24-1-06-4201-046(ถ)	เจ้าพนักงานการเงินและบัญชี	ปง./ชง.	สรรหาเมื่อได้รับการจัดสรรงบประมาณ		(ว่างเดิม)	

กองสาธารณสุข

ที่	ชื่อ-สกุล	คุณวุฒิการศึกษา	กรอบอัตราเก่าเดิม			กรอบอัตราค่าใหม่			เงินเดือน	เงินประจำตำแหน่ง		หมายเหตุ
			เลขที่ตำแหน่ง	ตำแหน่ง	ระดับ	เลขที่ตำแหน่ง	ตำแหน่ง	ระดับ		เงินประจำตำแหน่ง	เงินค่าตอบแทน/เงินเพิ่มอื่นๆ	
กลุ่มส่งเสริมป้องกันควบคุมโรค						กลุ่มส่งเสริมป้องกันควบคุมโรค						
494	นางนาอิมะห์ สามะ	วิทยาศาสตร์บัณฑิต	24-1-06-3601-084(ถ)	นักวิชาการสาธารณสุข	ชก.	24-1-06-3601-084(ถ)	นักวิชาการสาธารณสุข	ชก.				(เงินอุดหนุน)
495	น.ส.นุรมา เจ๊ะมา	พยาบาลศาสตรบัณฑิต	24-1-06-3602-201(ถ)	พยาบาลวิชาชีพ	ชก.	24-1-06-3602-201(ถ)	พยาบาลวิชาชีพ	ชก.				(เงินอุดหนุน)
กลุ่มเวชปฏิบัติครอบครัว						กลุ่มเวชปฏิบัติครอบครัว						
496	ว่าง	-	24-1-06-3601-202(ถ)	นักวิชาการสาธารณสุข	ปก/ชก.	24-1-06-3601-202(ถ)	นักวิชาการสาธารณสุข	ปก/ชก.	สรรหาเมื่อได้รับการจัดสรรงบประมาณ			(ว่างเดิม)
497	น.ส.นัจมี สามีแลละ	พยาบาลศาสตรบัณฑิต	24-1-06-3602-121(ถ)	พยาบาลวิชาชีพ	ชก.	24-1-06-3602-121(ถ)	พยาบาลวิชาชีพ	ชก.				(เงินอุดหนุน)
โรงพยาบาลส่งเสริมสุขภาพตำบลบ้านยี่อราแป (ขนาดกลาง)												
498	นายสมหมาย สุกแสงทอง	วิทยาศาสตร์บัณฑิต	24-1-06-3601-085(ถ)	ผ.รพ.สต. (นักวิชาการสาธารณสุข)	ชก.	24-1-06-3601-085(ถ)	ผ.รพ.สต. (นักวิชาการสาธารณสุข)	ชก.				(เงินอุดหนุน)
กลุ่มบริหารสาธารณสุข						กลุ่มบริหารสาธารณสุข						
499	น.ส.ฮามียะ คูแซ	วิทยาศาสตร์บัณฑิต	24-1-06-3601-086(ถ)	นักวิชาการสาธารณสุข	ชก.	24-1-06-3601-086(ถ)	นักวิชาการสาธารณสุข	ชก.				(เงินอุดหนุน)
500	ว่าง	-	24-1-06-4101-052(ถ)	เจ้าพนักงานธุรการ	ปง./ชง.	24-1-06-4101-052(ถ)	เจ้าพนักงานธุรการ	ปง./ชง.	สรรหาเมื่อได้รับการจัดสรรงบประมาณ			(ว่างเดิม)
501	ว่าง	-	24-1-06-4201-047(ถ)	เจ้าพนักงานการเงินและบัญชี	ปง./ชง.	24-1-06-4201-047(ถ)	เจ้าพนักงานการเงินและบัญชี	ปง./ชง.	สรรหาเมื่อได้รับการจัดสรรงบประมาณ			(ว่างเดิม)
กลุ่มส่งเสริมป้องกันควบคุมโรค						กลุ่มส่งเสริมป้องกันควบคุมโรค						
502	นางมูนิเราะ ประมูลทรัพย์	วิทยาศาสตร์บัณฑิต	24-1-06-3601-087(ถ)	นักวิชาการสาธารณสุข	ชก.	24-1-06-3601-087(ถ)	นักวิชาการสาธารณสุข	ชก.				(เงินอุดหนุน)
503	น.ส.รอฮานา วาลี	พยาบาลศาสตรบัณฑิต	24-1-06-3602-122(ถ)	พยาบาลวิชาชีพ	ชก.	24-1-06-3602-122(ถ)	พยาบาลวิชาชีพ	ชก.				(เงินอุดหนุน)
504	ว่าง	-	24-1-06-4609-031(ถ)	เจ้าพนักงานทันตสาธารณสุข	ปง./ชง.	24-1-06-4609-031(ถ)	เจ้าพนักงานทันตสาธารณสุข	ปง./ชง.	สรรหาเมื่อได้รับการจัดสรรงบประมาณ			(ว่างเดิม)
กลุ่มเวชปฏิบัติครอบครัว						กลุ่มเวชปฏิบัติครอบครัว						
505	ว่าง	-	24-1-06-3601-203(ถ)	นักวิชาการสาธารณสุข	ปก/ชก.	24-1-06-3601-203(ถ)	นักวิชาการสาธารณสุข	ปก/ชก.	สรรหาเมื่อได้รับการจัดสรรงบประมาณ			(ว่างเดิม)
506	น.ส.นุรีดา เจ๊ะมะ	พยาบาลศาสตรบัณฑิต	24-1-06-3602-123(ถ)	พยาบาลวิชาชีพ	ชก.	24-1-06-3602-123(ถ)	พยาบาลวิชาชีพ	ชก.				(เงินอุดหนุน)
507	น.ส.พจนีย์ ซี	พยาบาลศาสตรบัณฑิต	24-1-06-3602-202(ถ)	พยาบาลวิชาชีพ	ชก.	24-1-06-3602-202(ถ)	พยาบาลวิชาชีพ	ชก.				(เงินอุดหนุน)
508	ว่าง	-	24-1-06-3605-034(ถ)	แพทย์แผนไทย	ปก/ชก.	24-1-06-3605-034(ถ)	แพทย์แผนไทย	ปก/ชก.	สรรหาเมื่อได้รับการจัดสรรงบประมาณ			(ว่างเดิม)
509	ว่าง	-	24-1-06-4608-003(ถ)	เจ้าพนักงานเภสัชกรรม	ปง./ชง.	24-1-06-4608-003(ถ)	เจ้าพนักงานเภสัชกรรม	ปง./ชง.	สรรหาเมื่อได้รับการจัดสรรงบประมาณ			(ว่างเดิม)
โรงพยาบาลส่งเสริมสุขภาพตำบลบ้านบุ๊กคี้อแร (ขนาดกลาง)												
510	ว่าง	-	24-1-06-3601-204(ถ)	ผ.รพ.สต. (นักวิชาการสาธารณสุข)	ชก.	24-1-06-3601-204(ถ)	ผ.รพ.สต. (นักวิชาการสาธารณสุข)	ชก.				(ว่างเดิม)
กลุ่มบริหารสาธารณสุข						กลุ่มบริหารสาธารณสุข						
511	นางนิซารีฟะห์ เจ๊ะมะ	วิทยาศาสตร์บัณฑิต	24-1-06-3601-088(ถ)	นักวิชาการสาธารณสุข	ชก.	24-1-06-3601-088(ถ)	นักวิชาการสาธารณสุข	ชก.				(เงินอุดหนุน)
512	ว่าง	-	24-1-06-4101-053(ถ)	เจ้าพนักงานธุรการ	ปง./ชง.	24-1-06-4101-053(ถ)	เจ้าพนักงานธุรการ	ปง./ชง.	สรรหาเมื่อได้รับการจัดสรรงบประมาณ			(ว่างเดิม)
513	ว่าง	-	24-1-06-4201-048(ถ)	เจ้าพนักงานการเงินและบัญชี	ปง./ชง.	24-1-06-4201-048(ถ)	เจ้าพนักงานการเงินและบัญชี	ปง./ชง.	สรรหาเมื่อได้รับการจัดสรรงบประมาณ			(ว่างเดิม)
กลุ่มส่งเสริมป้องกันควบคุมโรค						กลุ่มส่งเสริมป้องกันควบคุมโรค						
514	ว่าง	-	24-1-06-3601-205(ถ)	นักวิชาการสาธารณสุข	ปก/ชก.	24-1-06-3601-205(ถ)	นักวิชาการสาธารณสุข	ปก/ชก.	สรรหาเมื่อได้รับการจัดสรรงบประมาณ			(ว่างเดิม)

กองสาธารณสุข

ที่	ชื่อ-สกุล	คุณวุฒิการศึกษา	กรอบอัตราเก่าเดิม			กรอบอัตราค่าใหม่			เงินเดือน	เงินประจำตำแหน่ง		หมายเหตุ
			เลขที่ตำแหน่ง	ตำแหน่ง	ระดับ	เลขที่ตำแหน่ง	ตำแหน่ง	ระดับ		เงินประจำตำแหน่ง	เงินค่าตอบแทน/เงินเพิ่มอื่นๆ	
515	น.ส.ธานีชะห์ แม่เลาะ	พยาบาลศาสตรบัณฑิต	24-1-06-3602-124(ถ)	พยาบาลวิชาชีพ	ชก.	24-1-06-3602-124(ถ)	พยาบาลวิชาชีพ	ชก.				(เงินอุดหนุน)
516	ว่าง	-	24-1-06-4609-032(ถ)	เจ้าพนักงานทันตสาธารณสุข	ปง./ชง.	24-1-06-4609-032(ถ)	เจ้าพนักงานทันตสาธารณสุข	ปง./ชง.	สรรหาเมื่อได้รับการจัดสรรงบประมาณ			(ว่างเดิม)
กลุ่มเวชปฏิบัติครอบครัว						กลุ่มเวชปฏิบัติครอบครัว						
517	ว่าง	-	24-1-06-3601-206(ถ)	นักวิชาการสาธารณสุข	ปก/ชก.	24-1-06-3601-206(ถ)	นักวิชาการสาธารณสุข	ปก/ชก.	สรรหาเมื่อได้รับการจัดสรรงบประมาณ			(ว่างเดิม)
518	ว่าง	-	24-1-06-3601-207(ถ)	นักวิชาการสาธารณสุข	ปก/ชก.	24-1-06-3601-207(ถ)	นักวิชาการสาธารณสุข	ปก/ชก.	สรรหาเมื่อได้รับการจัดสรรงบประมาณ			(ว่างเดิม)
519	นางมารีย์ม หะยีดาโอะ	พยาบาลศาสตรบัณฑิต (ต่อเนื่อง)	24-1-06-3602-203(ถ)	พยาบาลวิชาชีพ	ชก.	24-1-06-3602-203(ถ)	พยาบาลวิชาชีพ	ชก.				(เงินอุดหนุน)
520	ว่าง	-	24-1-06-3602-204(ถ)	พยาบาลวิชาชีพ	ปก/ชก.	24-1-06-3602-204(ถ)	พยาบาลวิชาชีพ	ปก/ชก.	สรรหาเมื่อได้รับการจัดสรรงบประมาณ			(ว่างเดิม)
521	ว่าง	-	24-1-06-3605-035(ถ)	แพทย์แผนไทย	ปก/ชก.	24-1-06-3605-035(ถ)	แพทย์แผนไทย	ปก/ชก.	สรรหาเมื่อได้รับการจัดสรรงบประมาณ			(ว่างเดิม)
โรงพยาบาลส่งเสริมสุขภาพตำบลบ้านปลุกาฮีเล (ขนาดกลาง)												
522	นายพนพล คงสาม	สาธารณสุขศาสตรบัณฑิต	24-1-06-3601-089(ถ)	ผ.รพ.สต. (นักวิชาการสาธารณสุข)	ชก.	24-1-06-3601-089(ถ)	ผ.รพ.สต. (นักวิชาการสาธารณสุข)	ชก.				(เงินอุดหนุน)
กลุ่มบริหารสาธารณสุข						กลุ่มบริหารสาธารณสุข						
523	น.ส.รีดาวาตี รือละ	วิทยาศาสตร์บัณฑิต	24-1-06-3601-090(ถ)	นักวิชาการสาธารณสุข	ชก.	24-1-06-3601-090(ถ)	นักวิชาการสาธารณสุข	ชก.				(เงินอุดหนุน)
524	ว่าง	-	24-1-06-4101-054(ถ)	เจ้าพนักงานธุรการ	ปง./ชง.	24-1-06-4101-054(ถ)	เจ้าพนักงานธุรการ	ปง./ชง.	สรรหาเมื่อได้รับการจัดสรรงบประมาณ			(ว่างเดิม)
525	ว่าง	-	24-1-06-4201-049(ถ)	เจ้าพนักงานการเงินและบัญชี	ปง./ชง.	24-1-06-4201-049(ถ)	เจ้าพนักงานการเงินและบัญชี	ปง./ชง.	สรรหาเมื่อได้รับการจัดสรรงบประมาณ			(ว่างเดิม)
กลุ่มส่งเสริมป้องกันควบคุมโรค						กลุ่มส่งเสริมป้องกันควบคุมโรค						
526	น.ส.นาสือเราะ อาลี	วิทยาศาสตร์บัณฑิต	24-1-06-3601-091(ถ)	นักวิชาการสาธารณสุข	ชก.	24-1-06-3601-091(ถ)	นักวิชาการสาธารณสุข	ชก.				(เงินอุดหนุน)
527	ว่าง	-	24-1-06-3601-208(ถ)	นักวิชาการสาธารณสุข	ปก/ชก.	24-1-06-3601-208(ถ)	นักวิชาการสาธารณสุข	ปก/ชก.	สรรหาเมื่อได้รับการจัดสรรงบประมาณ			(ว่างเดิม)
528	ว่าง	-	24-1-06-3602-205(ถ)	พยาบาลวิชาชีพ	ปก/ชก.	24-1-06-3602-205(ถ)	พยาบาลวิชาชีพ	ปก/ชก.	สรรหาเมื่อได้รับการจัดสรรงบประมาณ			(ว่างเดิม)
กลุ่มเวชปฏิบัติครอบครัว						กลุ่มเวชปฏิบัติครอบครัว						
529	ว่าง	-	24-1-06-3601-209(ถ)	นักวิชาการสาธารณสุข	ปก/ชก.	24-1-06-3601-209(ถ)	นักวิชาการสาธารณสุข	ปก/ชก.	สรรหาเมื่อได้รับการจัดสรรงบประมาณ			(ว่างเดิม)
530	นายชูภิมัน ด้วนโน๊ะ	พยาบาลศาสตรบัณฑิต	24-1-06-3602-206(ถ)	พยาบาลวิชาชีพ	ชก.	24-1-06-3602-206(ถ)	พยาบาลวิชาชีพ	ชก.				(เงินอุดหนุน)
531	ว่าง	-	24-1-06-3602-207(ถ)	พยาบาลวิชาชีพ	ปก/ชก.	24-1-06-3602-207(ถ)	พยาบาลวิชาชีพ	ปก/ชก.	สรรหาเมื่อได้รับการจัดสรรงบประมาณ			(ว่างเดิม)
532	ว่าง	-	24-1-06-3605-036(ถ)	แพทย์แผนไทย	ปก/ชก.	24-1-06-3605-036(ถ)	แพทย์แผนไทย	ปก/ชก.	สรรหาเมื่อได้รับการจัดสรรงบประมาณ			(ว่างเดิม)
533	ว่าง	-	24-1-06-4608-004(ถ)	เจ้าพนักงานเภสัชกรรม	ปง./ชง.	24-1-06-4608-004(ถ)	เจ้าพนักงานเภสัชกรรม	ปง./ชง.	สรรหาเมื่อได้รับการจัดสรรงบประมาณ			(ว่างเดิม)

กองสาธารณสุข

ที่	ชื่อ-สกุล	คุณวุฒิการศึกษา	กรอบอัตราเก่าเดิม			กรอบอัตราค่าใหม่			เงินเดือน	เงินประจำตำแหน่ง		หมายเหตุ
			เลขที่ตำแหน่ง	ตำแหน่ง	ระดับ	เลขที่ตำแหน่ง	ตำแหน่ง	ระดับ		เงินประจำตำแหน่ง	เงินค่าตอบแทน/เงินเพิ่มอื่นๆ	
อำเภอศรีสาคร												
โรงพยาบาลส่งเสริมสุขภาพตำบลบ้านไอร์แยง (ขนาดกลาง)												
534	นายอัสมะแอ ตาละ	ประกาศนียบัตรสาธารณสุขศาสตร์	24-1-06-4601-016(ถ)	ผ.รพ.สต. (เจ้าพนักงานสาธารณสุข)	อส.	24-1-06-4601-016(ถ)	ผ.รพ.สต. (เจ้าพนักงานสาธารณสุข)	อส.				(เงินอุดหนุน)
กลุ่มบริหารสาธารณสุข						กลุ่มบริหารสาธารณสุข						
535	น.ส.แวสุลียะห์ แวอาแซ	สาธารณสุขศาสตรมหาบัณฑิต	24-1-06-3601-092(ถ)	นักวิชาการสาธารณสุข	ชก.	24-1-06-3601-092(ถ)	นักวิชาการสาธารณสุข	ชก.				(เงินอุดหนุน)
536	ว่าง	-	24-1-06-4101-055(ถ)	เจ้าพนักงานธุรการ	ปง./ชง.	24-1-06-4101-055(ถ)	เจ้าพนักงานธุรการ	ปง./ชง.	สรรหาเมื่อได้รับการจัดสรรงบประมาณ			(ว่างเดิม)
537	ว่าง	-	24-1-06-4201-050(ถ)	เจ้าพนักงานการเงินและบัญชี	ปง./ชง.	24-1-06-4201-050(ถ)	เจ้าพนักงานการเงินและบัญชี	ปง./ชง.	สรรหาเมื่อได้รับการจัดสรรงบประมาณ			(ว่างเดิม)
กลุ่มส่งเสริมป้องกันควบคุมโรค						กลุ่มส่งเสริมป้องกันควบคุมโรค						
538	นางซูไฮลา สอแล๊ะ	วิทยาศาสตร์บัณฑิต	24-1-06-3601-093(ถ)	นักวิชาการสาธารณสุข	ชก.	24-1-06-3601-093(ถ)	นักวิชาการสาธารณสุข	ชก.				(เงินอุดหนุน)
539	นางนูไอนี นิยมเตชา	พยาบาลศาสตรบัณฑิต	24-1-06-3602-127(ถ)	พยาบาลวิชาชีพ	ชก.	24-1-06-3602-127(ถ)	พยาบาลวิชาชีพ	ชก.				(เงินอุดหนุน)
540	นางสิริญา สาละ	ปวส.สาธารณสุขศาสตร์ (ทันตสาธารณสุข)	24-1-06-4609-006(ถ)	เจ้าพนักงานทันตสาธารณสุข	ชง.	24-1-06-4609-006(ถ)	เจ้าพนักงานทันตสาธารณสุข	ชง.				(เงินอุดหนุน)
กลุ่มเวชปฏิบัติครอบครัว						กลุ่มเวชปฏิบัติครอบครัว						
541	ว่าง	-	24-1-06-3601-210(ถ)	นักวิชาการสาธารณสุข	ปก/ชก.	24-1-06-3601-210(ถ)	นักวิชาการสาธารณสุข	ปก/ชก.	สรรหาเมื่อได้รับการจัดสรรงบประมาณ			(ว่างเดิม)
542	น.ส.ฮามีดีะ ขาเร็ง	พยาบาลศาสตรบัณฑิต	24-1-06-3602-125(ถ)	พยาบาลวิชาชีพ	ชก.	24-1-06-3602-125(ถ)	พยาบาลวิชาชีพ	ชก.				(เงินอุดหนุน)
543	นายต่วนอุ้มรี ต่วนจอลง	พยาบาลศาสตรบัณฑิต	24-1-06-3602-126(ถ)	พยาบาลวิชาชีพ	ชก.	24-1-06-3602-126(ถ)	พยาบาลวิชาชีพ	ชก.				(เงินอุดหนุน)
544	ว่าง	-	24-1-06-3605-037(ถ)	แพทย์แผนไทย	ปก/ชก.	24-1-06-3605-037(ถ)	แพทย์แผนไทย	ปก/ชก.	สรรหาเมื่อได้รับการจัดสรรงบประมาณ			(ว่างเดิม)
545	นางรุตมานี ศิริกุล	ประกาศนียบัตรสาธารณสุขศาสตร์	24-1-06-4601-017(ถ)	เจ้าพนักงานสาธารณสุข	ชง.	24-1-06-4601-017(ถ)	เจ้าพนักงานสาธารณสุข	ชง.				(เงินอุดหนุน)
โรงพยาบาลส่งเสริมสุขภาพตำบลบ้านกล้วยี (ขนาดกลาง)												
546	น.ส.ซารีนา แวเจะ	สาธารณสุขศาสตรมหาบัณฑิต	24-1-06-3601-094(ถ)	ผ.รพ.สต. (นักวิชาการสาธารณสุข)	ชก.	24-1-06-3601-094(ถ)	ผ.รพ.สต. (นักวิชาการสาธารณสุข)	ชก.				(เงินอุดหนุน)
กลุ่มบริหารสาธารณสุข						กลุ่มบริหารสาธารณสุข						
547	น.ส.นูไอนี มะยิ	วิทยาศาสตร์บัณฑิต	24-1-06-3601-095(ถ)	นักวิชาการสาธารณสุข	ชก.	24-1-06-3601-095(ถ)	นักวิชาการสาธารณสุข	ชก.				(เงินอุดหนุน)
548	ว่าง	-	24-1-06-4101-056(ถ)	เจ้าพนักงานธุรการ	ปง./ชง.	24-1-06-4101-056(ถ)	เจ้าพนักงานธุรการ	ปง./ชง.	สรรหาเมื่อได้รับการจัดสรรงบประมาณ			(ว่างเดิม)
549	ว่าง	-	24-1-06-4201-051(ถ)	เจ้าพนักงานการเงินและบัญชี	ปง./ชง.	24-1-06-4201-051(ถ)	เจ้าพนักงานการเงินและบัญชี	ปง./ชง.	สรรหาเมื่อได้รับการจัดสรรงบประมาณ			(ว่างเดิม)
กลุ่มส่งเสริมป้องกันควบคุมโรค						กลุ่มส่งเสริมป้องกันควบคุมโรค						
550	น.ส.สายน๊ะ ตือมานี้	วิทยาศาสตร์บัณฑิต	24-1-06-3601-096(ถ)	นักวิชาการสาธารณสุข	ชก.	24-1-06-3601-096(ถ)	นักวิชาการสาธารณสุข	ชก.				(เงินอุดหนุน)

กองสาธารณสุข

ที่	ชื่อ-สกุล	คุณวุฒิการศึกษา	กรอบอัตราเก่าเดิม			กรอบอัตราค่าใหม่			เงินเดือน	เงินประจำตำแหน่ง		หมายเหตุ
			เลขที่ตำแหน่ง	ตำแหน่ง	ระดับ	เลขที่ตำแหน่ง	ตำแหน่ง	ระดับ		เงินประจำตำแหน่ง	เงินค่าตอบแทน/เงินเพิ่มอื่นๆ	
551	ว่าง	-	24-1-06-3601-211(ถ)	นักวิชาการสาธารณสุข	ปก/ชก.	24-1-06-3601-211(ถ)	นักวิชาการสาธารณสุข	ปก/ชก.	สรรหาเมื่อได้รับการจัดสรรงบประมาณ		(ว่างเดิม)	
552	น.ส.นุราอายุชาติ มะยูโซะ	พยาบาลศาสตรบัณฑิต	24-1-06-3602-128(ถ)	พยาบาลวิชาชีพ	ชก.	24-1-06-3602-128(ถ)	พยาบาลวิชาชีพ	ชก.			(เงินอุดหนุน)	
กลุ่มเวชปฏิบัติครอบครัว						กลุ่มเวชปฏิบัติครอบครัว						
553	ว่าง	-	24-1-06-3601-212(ถ)	นักวิชาการสาธารณสุข	ปก/ชก.	24-1-06-3601-212(ถ)	นักวิชาการสาธารณสุข	ปก/ชก.	สรรหาเมื่อได้รับการจัดสรรงบประมาณ		(ว่างเดิม)	
554	นางพิงกลิ่นา มามะ	พยาบาลศาสตรบัณฑิต	24-1-06-3602-129(ถ)	พยาบาลวิชาชีพ	ชก.	24-1-06-3602-129(ถ)	พยาบาลวิชาชีพ	ชก.			(เงินอุดหนุน)	
555	น.ส.นุริยะห์ มะดง	พยาบาลศาสตรบัณฑิต	24-1-06-3602-208(ถ)	พยาบาลวิชาชีพ	ปก.	24-1-06-3602-208(ถ)	พยาบาลวิชาชีพ	ปก.			(เงินอุดหนุน)	
556	ว่าง	-	24-1-06-3605-038(ถ)	แพทย์แผนไทย	ปก/ชก.	24-1-06-3605-038(ถ)	แพทย์แผนไทย	ปก/ชก.	สรรหาเมื่อได้รับการจัดสรรงบประมาณ		(ว่างเดิม)	
557	ว่าง	-	24-1-06-4608-005(ถ)	เจ้าพนักงานเภสัชกรรม	ปง./ชง.	24-1-06-4608-005(ถ)	เจ้าพนักงานเภสัชกรรม	ปง./ชง.	สรรหาเมื่อได้รับการจัดสรรงบประมาณ		(ว่างเดิม)	
โรงพยาบาลส่งเสริมสุขภาพตำบลมะยง (ขนาดกลาง)												
558	นายวิชระ สามะ	ปวส.สาธารณสุขศาสตร์ (สาธารณสุขชุมชน)	24-1-06-4601-018(ถ)	ผอ.รพ.สต. (เจ้าพนักงานสาธารณสุข)	อส.	24-1-06-4601-018(ถ)	ผอ.รพ.สต. (เจ้าพนักงานสาธารณสุข)	อส.			(เงินอุดหนุน)	
กลุ่มบริหารสาธารณสุข						กลุ่มบริหารสาธารณสุข						
559	น.ส.สุไธดา แลแคสรี	วิทยาศาสตร์บัณฑิต	24-1-06-3601-097(ถ)	นักวิชาการสาธารณสุข	ชก.	24-1-06-3601-097(ถ)	นักวิชาการสาธารณสุข	ชก.			(เงินอุดหนุน)	
560	ว่าง	-	24-1-06-4101-057(ถ)	เจ้าพนักงานธุรการ	ปง./ชง.	24-1-06-4101-057(ถ)	เจ้าพนักงานธุรการ	ปง./ชง.	สรรหาเมื่อได้รับการจัดสรรงบประมาณ		(ว่างเดิม)	
561	ว่าง	-	24-1-06-4201-052(ถ)	เจ้าพนักงานการเงินและบัญชี	ปง./ชง.	24-1-06-4201-052(ถ)	เจ้าพนักงานการเงินและบัญชี	ปง./ชง.	สรรหาเมื่อได้รับการจัดสรรงบประมาณ		(ว่างเดิม)	
กลุ่มส่งเสริมป้องกันควบคุมโรค						กลุ่มส่งเสริมป้องกันควบคุมโรค						
562	น.ส.มารียานี ฮารง	วิทยาศาสตร์บัณฑิต	24-1-06-3601-098(ถ)	นักวิชาการสาธารณสุข	ชก.	24-1-06-3601-098(ถ)	นักวิชาการสาธารณสุข	ชก.			(เงินอุดหนุน)	
563	น.ส.สินี ศรีสุวรรณ	พยาบาลศาสตรบัณฑิต	24-1-06-3602-130(ถ)	พยาบาลวิชาชีพ	ปก.	24-1-06-3602-130(ถ)	พยาบาลวิชาชีพ	ปก.			(เงินอุดหนุน)	
564	น.ส.นุริอัน เจ๊ะเต็ง	ปวส. สาธารณสุขศาสตร์ (ทันตสาธารณสุข)	24-1-06-4609-007(ถ)	เจ้าพนักงานทันตสาธารณสุข	ชง.	24-1-06-4609-007(ถ)	เจ้าพนักงานทันตสาธารณสุข	ชง.			(เงินอุดหนุน) (เงินอุดหนุน)	
กลุ่มเวชปฏิบัติครอบครัว						กลุ่มเวชปฏิบัติครอบครัว						
565	ว่าง	-	24-1-06-3601-213(ถ)	นักวิชาการสาธารณสุข	ปก/ชก.	24-1-06-3601-213(ถ)	นักวิชาการสาธารณสุข	ปก/ชก.	สรรหาเมื่อได้รับการจัดสรรงบประมาณ		(ว่างเดิม)	
566	น.ส.ฮาบี๊ะ สาละ	พยาบาลศาสตรบัณฑิต	24-1-06-3602-131(ถ)	พยาบาลวิชาชีพ	ชก.	24-1-06-3602-131(ถ)	พยาบาลวิชาชีพ	ชก.			(เงินอุดหนุน)	
567	นายอัมดี มะกะ	พยาบาลศาสตรบัณฑิต	24-1-06-3602-132(ถ)	พยาบาลวิชาชีพ	ชก.	24-1-06-3602-132(ถ)	พยาบาลวิชาชีพ	ชก.			(เงินอุดหนุน)	
568	ว่าง	-	24-1-06-3605-039(ถ)	แพทย์แผนไทย	ปก/ชก.	24-1-06-3605-039(ถ)	แพทย์แผนไทย	ปก/ชก.	สรรหาเมื่อได้รับการจัดสรรงบประมาณ		(ว่างเดิม)	
569	นางพิยรุส หะยีแวเต็ง	ปวส. สาธารณสุขศาสตร์ (สาธารณสุขชุมชน)	24-1-06-4601-019(ถ)	เจ้าพนักงานสาธารณสุข	ชง.	24-1-06-4601-019(ถ)	เจ้าพนักงานสาธารณสุข	ชง.			(เงินอุดหนุน) (เงินอุดหนุน)	

กองสาธารณสุข

ที่	ชื่อ-สกุล	คุณวุฒิการศึกษา	กรอบอัตราเก่าเดิม			กรอบอัตราค่าใหม่			เงินเดือน	เงินประจำตำแหน่ง		หมายเหตุ
			เลขที่ตำแหน่ง	ตำแหน่ง	ระดับ	เลขที่ตำแหน่ง	ตำแหน่ง	ระดับ		เงินประจำตำแหน่ง	เงินค่าตอบแทน/เงินเพิ่มอื่นๆ	
โรงพยาบาลส่งเสริมสุขภาพตำบลบ้านลาเวง (ขนาดกลาง)												
570	น.ส.นุรฮายาตี มะรอนิง	สาธารณสุขศาสตรบัณฑิต	24-1-06-3601-099(ถ)	ผอ.รพ.สต. (นักวิชาการสาธารณสุข)	ชก.	24-1-06-3601-099(ถ)	ผอ.รพ.สต. (นักวิชาการสาธารณสุข)	ชก.				(เงินอุดหนุน)
กลุ่มบริหารสาธารณสุข						กลุ่มบริหารสาธารณสุข						
571	น.ส.เวายายาตี แวดือราโอะ	วิทยาศาสตร์บัณฑิต	24-1-06-3601-100(ถ)	นักวิชาการสาธารณสุข	ชก.	24-1-06-3601-100(ถ)	นักวิชาการสาธารณสุข	ชก.				(เงินอุดหนุน)
572	ว่าง	-	24-1-06-4101-058(ถ)	เจ้าพนักงานธุรการ	ปง./ชง.	24-1-06-4101-058(ถ)	เจ้าพนักงานธุรการ	ปง./ชง.	สรรหาเมื่อได้รับการจัดสรรงบประมาณ			(ว่างเดิม)
573	ว่าง	-	24-1-06-4201-053(ถ)	เจ้าพนักงานการเงินและบัญชี	ปง./ชง.	24-1-06-4201-053(ถ)	เจ้าพนักงานการเงินและบัญชี	ปง./ชง.	สรรหาเมื่อได้รับการจัดสรรงบประมาณ			(ว่างเดิม)
กลุ่มส่งเสริมป้องกันควบคุมโรค						กลุ่มส่งเสริมป้องกันควบคุมโรค						
574	ว่าง	-	24-1-06-3601-214(ถ)	นักวิชาการสาธารณสุข	ปก/ชก.	24-1-06-3601-214(ถ)	นักวิชาการสาธารณสุข	ปก/ชก.	สรรหาเมื่อได้รับการจัดสรรงบประมาณ			(ว่างเดิม)
575	นายเปาซี สามะอาลี	พยาบาลศาสตรบัณฑิต	24-1-06-3602-133(ถ)	พยาบาลวิชาชีพ	ชก.	24-1-06-3602-133(ถ)	พยาบาลวิชาชีพ	ชก.				(เงินอุดหนุน)
576	ว่าง	-	24-1-06-4609-033(ถ)	เจ้าพนักงานทันตสาธารณสุข	ปง./ชง.	24-1-06-4609-033(ถ)	เจ้าพนักงานทันตสาธารณสุข	ปง./ชง.	สรรหาเมื่อได้รับการจัดสรรงบประมาณ			(ว่างเดิม)
กลุ่มเวชปฏิบัติครอบครัว						กลุ่มเวชปฏิบัติครอบครัว						
577	ว่าง	-	24-1-06-3601-215(ถ)	นักวิชาการสาธารณสุข	ปก/ชก.	24-1-06-3601-215(ถ)	นักวิชาการสาธารณสุข	ปก/ชก.	สรรหาเมื่อได้รับการจัดสรรงบประมาณ			(ว่างเดิม)
578	ว่าง	-	24-1-06-3601-216(ถ)	นักวิชาการสาธารณสุข	ปก/ชก.	24-1-06-3601-216(ถ)	นักวิชาการสาธารณสุข	ปก/ชก.	สรรหาเมื่อได้รับการจัดสรรงบประมาณ			(ว่างเดิม)
579	น.ส.ฮานีซี เต๊ะกาแซ	พยาบาลศาสตรบัณฑิต	24-1-06-3602-134(ถ)	พยาบาลวิชาชีพ	ชก.	24-1-06-3602-134(ถ)	พยาบาลวิชาชีพ	ชก.				(เงินอุดหนุน)
580	ว่าง	-	24-1-06-3602-209(ถ)	พยาบาลวิชาชีพ	ปก/ชก.	24-1-06-3602-209(ถ)	พยาบาลวิชาชีพ	ปก/ชก.	สรรหาเมื่อได้รับการจัดสรรงบประมาณ			(ว่างเดิม)
581	ว่าง	-	24-1-06-3605-040(ถ)	แพทย์แผนไทย	ปก/ชก.	24-1-06-3605-040(ถ)	แพทย์แผนไทย	ปก/ชก.	สรรหาเมื่อได้รับการจัดสรรงบประมาณ			(ว่างเดิม)
โรงพยาบาลส่งเสริมสุขภาพตำบลบ้านป่าไผ่ (ขนาดกลาง)												
582	นางรุจิเรช หนูรัตน์	สาธารณสุขศาสตรมหาบัณฑิต	24-1-06-3601-101(ถ)	ผอ.รพ.สต. (นักวิชาการสาธารณสุข)	ชก.	24-1-06-3601-101(ถ)	ผอ.รพ.สต. (นักวิชาการสาธารณสุข)	ชก.				(เงินอุดหนุน)
กลุ่มบริหารสาธารณสุข						กลุ่มบริหารสาธารณสุข						
583	ว่าง	-	24-1-06-3601-217(ถ)	นักวิชาการสาธารณสุข	ปก/ชก.	24-1-06-3601-217(ถ)	นักวิชาการสาธารณสุข	ปก/ชก.	สรรหาเมื่อได้รับการจัดสรรงบประมาณ			(ว่างเดิม)
584	ว่าง	-	24-1-06-4201-054(ถ)	เจ้าพนักงานการเงินและบัญชี	ปง./ชง.	24-1-06-4201-054(ถ)	เจ้าพนักงานการเงินและบัญชี	ปง./ชง.	สรรหาเมื่อได้รับการจัดสรรงบประมาณ			(ว่างเดิม)
กลุ่มส่งเสริมป้องกันควบคุมโรค						กลุ่มส่งเสริมป้องกันควบคุมโรค						
585	น.ส.อาณิต้า ตามัน	พยาบาลศาสตรมหาบัณฑิต	24-1-06-3602-136(ถ)	พยาบาลวิชาชีพ	ชก.	24-1-06-3602-136(ถ)	พยาบาลวิชาชีพ	ชก.				(เงินอุดหนุน)
586	น.ส.พาดิเมาะ เจ๊ะมี๊ะ	ปวส.สาธารณสุขศาสตร์ (สาธารณสุขชุมชน)	24-1-06-4601-020(ถ)	เจ้าพนักงานสาธารณสุข	ชง.	24-1-06-4601-020(ถ)	เจ้าพนักงานสาธารณสุข	ชง.				(เงินอุดหนุน)
กลุ่มเวชปฏิบัติครอบครัว						กลุ่มเวชปฏิบัติครอบครัว						
587	ว่าง	-	24-1-06-3601-218(ถ)	นักวิชาการสาธารณสุข	ปก/ชก.	24-1-06-3601-218(ถ)	นักวิชาการสาธารณสุข	ปก/ชก.	สรรหาเมื่อได้รับการจัดสรรงบประมาณ			(ว่างเดิม)
588	น.ส.นุรฮายาตี เจะนา	พยาบาลศาสตรบัณฑิต	24-1-06-3602-135(ถ)	พยาบาลวิชาชีพ	ชก.	24-1-06-3602-135(ถ)	พยาบาลวิชาชีพ	ชก.				(เงินอุดหนุน)

กองสาธารณสุข

ที่	ชื่อ-สกุล	คุณวุฒิการศึกษา	กรอบอัตราค่าจ้างเดิม			กรอบอัตราค่าจ้างใหม่			เงินเดือน	เงินประจำตำแหน่ง		หมายเหตุ
			เลขที่ตำแหน่ง	ตำแหน่ง	ระดับ	เลขที่ตำแหน่ง	ตำแหน่ง	ระดับ		เงินประจำตำแหน่ง	เงินค่าตอบแทน/เงินเพิ่มอื่นๆ	
โรงพยาบาลส่งเสริมสุขภาพตำบลบ้านต้องอ (ขนาดกลาง)												
589	นายมุฮัมมัดเนาอิม ราชี	วิทยาศาสตร์บัณฑิต	24-1-06-3601-102(ถ)	ผ.รพ.สต. (นักวิชาการสาธารณสุข)	ชก.	24-1-06-3601-102(ถ)	ผ.รพ.สต. (นักวิชาการสาธารณสุข)	ชก.				(เงินอุดหนุน)
กลุ่มบริหารสาธารณสุข						กลุ่มบริหารสาธารณสุข						
590	นางมีรินดา กาเทศ	วิทยาศาสตร์บัณฑิต	24-1-06-3601-103(ถ)	นักวิชาการสาธารณสุข	ชก.	24-1-06-3601-103(ถ)	นักวิชาการสาธารณสุข	ชก.				(เงินอุดหนุน)
591	ว่าง	-	24-1-06-4101-059(ถ)	เจ้าพนักงานธุรการ	ปง./ชง.	24-1-06-4101-059(ถ)	เจ้าพนักงานธุรการ	ปง./ชง.	สรรหาเมื่อได้รับการจัดสรรงบประมาณ			(ว่างเดิม)
592	ว่าง	-	24-1-06-4201-055(ถ)	เจ้าพนักงานการเงินและบัญชี	ปง./ชง.	24-1-06-4201-055(ถ)	เจ้าพนักงานการเงินและบัญชี	ปง./ชง.	สรรหาเมื่อได้รับการจัดสรรงบประมาณ			(ว่างเดิม)
กลุ่มส่งเสริมป้องกันควบคุมโรค						กลุ่มส่งเสริมป้องกันควบคุมโรค						
593	น.ส.ซาลซาบีลา อาบูซาแล	วิทยาศาสตร์บัณฑิต	24-1-06-3601-104(ถ)	นักวิชาการสาธารณสุข	ชก.	24-1-06-3601-104(ถ)	นักวิชาการสาธารณสุข	ชก.				(เงินอุดหนุน)
594	นายนิอับลูเลาะ วาโม่ง	พยาบาลศาสตรบัณฑิต	24-1-06-3602-137(ถ)	พยาบาลวิชาชีพ	ชก.	24-1-06-3602-137(ถ)	พยาบาลวิชาชีพ	ชก.				(เงินอุดหนุน)
595	ว่าง	-	24-1-06-4609-034(ถ)	เจ้าพนักงานทันตสาธารณสุข	ปง./ชง.	24-1-06-4609-034(ถ)	เจ้าพนักงานทันตสาธารณสุข	ปง./ชง.	สรรหาเมื่อได้รับการจัดสรรงบประมาณ			(ว่างเดิม)
กลุ่มเวชปฏิบัติครอบครัว						กลุ่มเวชปฏิบัติครอบครัว						
596	ว่าง	-	24-1-06-3601-219(ถ)	นักวิชาการสาธารณสุข	ปก/ชก.	24-1-06-3601-219(ถ)	นักวิชาการสาธารณสุข	ปก/ชก.	สรรหาเมื่อได้รับการจัดสรรงบประมาณ			(ว่างเดิม)
597	นางอัญธิตา กอเดร์	พยาบาลศาสตรบัณฑิต	24-1-06-3602-138(ถ)	พยาบาลวิชาชีพ	ชก.	24-1-06-3602-138(ถ)	พยาบาลวิชาชีพ	ชก.				(เงินอุดหนุน)
598	น.ส.โซนีรา ต่วนจอลง	พยาบาลศาสตรบัณฑิต	24-1-06-3602-139(ถ)	พยาบาลวิชาชีพ	ปก.	24-1-06-3602-139(ถ)	พยาบาลวิชาชีพ	ปก.				(เงินอุดหนุน)
599	ว่าง	-	24-1-06-3605-041(ถ)	แพทย์แผนไทย	ปก/ชก.	24-1-06-3605-041(ถ)	แพทย์แผนไทย	ปก/ชก.	สรรหาเมื่อได้รับการจัดสรรงบประมาณ			(ว่างเดิม)
600	ว่าง	-	24-1-06-4608-006(ถ)	เจ้าพนักงานเภสัชกรรม	ปง./ชง.	24-1-06-4608-006(ถ)	เจ้าพนักงานเภสัชกรรม	ปง./ชง.	สรรหาเมื่อได้รับการจัดสรรงบประมาณ			(ว่างเดิม)
โรงพยาบาลส่งเสริมสุขภาพตำบลบ้านตมุง (ขนาดเล็ก)												
601	น.ส.อารยา กุมอ	วิทยาศาสตร์บัณฑิต	24-1-06-3601-105(ถ)	ผ.รพ.สต. (นักวิชาการสาธารณสุข)	ชก.	24-1-06-3601-105(ถ)	ผ.รพ.สต. (นักวิชาการสาธารณสุข)	ชก.				(เงินอุดหนุน)
กลุ่มบริหารสาธารณสุข						กลุ่มบริหารสาธารณสุข						
602	น.ส.มาซีเตาะ ตาเห	สาธารณสุขศาสตรบัณฑิต	24-1-06-3601-106(ถ)	นักวิชาการสาธารณสุข	ชก.	24-1-06-3601-106(ถ)	นักวิชาการสาธารณสุข	ชก.				(เงินอุดหนุน)
603	ว่าง	-	24-1-06-4201-056(ถ)	เจ้าพนักงานการเงินและบัญชี	ปง./ชง.	24-1-06-4201-056(ถ)	เจ้าพนักงานการเงินและบัญชี	ปง./ชง.	สรรหาเมื่อได้รับการจัดสรรงบประมาณ			(ว่างเดิม)
กลุ่มส่งเสริมป้องกันควบคุมโรค						กลุ่มส่งเสริมป้องกันควบคุมโรค						
604	น.ส.ไซนับ แวดีอราโอะ	วิทยาศาสตร์บัณฑิต	24-1-06-3601-107(ถ)	นักวิชาการสาธารณสุข	ชก.	24-1-06-3601-107(ถ)	นักวิชาการสาธารณสุข	ชก.				(เงินอุดหนุน)
605	นางเพาซียะ วาหะ	พยาบาลศาสตรบัณฑิต	24-1-06-3602-141(ถ)	พยาบาลวิชาชีพ	ชก.	24-1-06-3602-141(ถ)	พยาบาลวิชาชีพ	ชก.				(เงินอุดหนุน)
กลุ่มเวชปฏิบัติครอบครัว						กลุ่มเวชปฏิบัติครอบครัว						
606	น.ส.กุดา กูแต	วิทยาศาสตร์บัณฑิต	24-1-06-3601-108(ถ)	นักวิชาการสาธารณสุข	ชก.	24-1-06-3601-108(ถ)	นักวิชาการสาธารณสุข	ชก.				(เงินอุดหนุน)
607	น.ส.สุรียา มละมีเลาะ	พยาบาลศาสตรบัณฑิต	24-1-06-3602-140(ถ)	พยาบาลวิชาชีพ	ชก.	24-1-06-3602-140(ถ)	พยาบาลวิชาชีพ	ชก.				(เงินอุดหนุน)

กองสาธารณสุข

ที่	ชื่อ-สกุล	คุณวุฒิการศึกษา	กรอบอัตราค่าจ้างเดิม			กรอบอัตราค่าจ้างใหม่			เงินเดือน	เงินประจำตำแหน่ง		หมายเหตุ
			เลขที่ตำแหน่ง	ตำแหน่ง	ระดับ	เลขที่ตำแหน่ง	ตำแหน่ง	ระดับ		เงินประจำตำแหน่ง	เงินค่าตอบแทน/เงินเพิ่มอื่นๆ	
อำเภอเจาะไอร้อง												
โรงพยาบาลส่งเสริมสุขภาพตำบลบูกิต (ขนาดกลาง)												
608	น.ส.หทัยรัตน์ สติรักษ์	วิทยาศาสตร์บัณฑิต	24-1-06-3601-109(ถ)	ผอ.รพ.สต. (นักวิชาการสาธารณสุข)	ชก.	24-1-06-3601-109(ถ)	ผอ.รพ.สต. (นักวิชาการสาธารณสุข)	ชก.				(เงินอุดหนุน)
กลุ่มบริหารสาธารณสุข						กลุ่มบริหารสาธารณสุข						
609	น.ส.ฮาซิม๊ะ มะยาซิง	สาธารณสุขศาสตรบัณฑิต	24-1-06-3601-110(ถ)	นักวิชาการสาธารณสุข	ชก.	24-1-06-3601-110(ถ)	นักวิชาการสาธารณสุข	ชก.				(เงินอุดหนุน)
610	ว่าง	-	24-1-06-4101-060(ถ)	เจ้าพนักงานธุรการ	ปง./ชง.	24-1-06-4101-060(ถ)	เจ้าพนักงานธุรการ	ปง./ชง.	สรรหาเมื่อได้รับการจัดสรรงบประมาณ			(ว่างเดิม)
611	ว่าง	-	24-1-06-4201-057(ถ)	เจ้าพนักงานการเงินและบัญชี	ปง./ชง.	24-1-06-4201-057(ถ)	เจ้าพนักงานการเงินและบัญชี	ปง./ชง.	สรรหาเมื่อได้รับการจัดสรรงบประมาณ			(ว่างเดิม)
กลุ่มส่งเสริมป้องกันควบคุมโรค						กลุ่มส่งเสริมป้องกันควบคุมโรค						
612	น.ส.ชัยนะ ดีแม	สาธารณสุขศาสตรบัณฑิต	24-1-06-3601-111(ถ)	นักวิชาการสาธารณสุข	ชก.	24-1-06-3601-111(ถ)	นักวิชาการสาธารณสุข	ชก.				(เงินอุดหนุน)
613	นางซูโนเดาะห์ ยูนี	พยาบาลศาสตรบัณฑิต	24-1-06-3602-142(ถ)	พยาบาลวิชาชีพ	ชก.	24-1-06-3602-142(ถ)	พยาบาลวิชาชีพ	ชก.				(เงินอุดหนุน)
614	ว่าง	-	24-1-06-4609-035(ถ)	เจ้าพนักงานทันตสาธารณสุข	ปง./ชง.	24-1-06-4609-035(ถ)	เจ้าพนักงานทันตสาธารณสุข	ปง./ชง.	สรรหาเมื่อได้รับการจัดสรรงบประมาณ			(ว่างเดิม)
กลุ่มเวชปฏิบัติครอบครัว						กลุ่มเวชปฏิบัติครอบครัว						
615	ว่าง	-	24-1-06-3601-220(ถ)	นักวิชาการสาธารณสุข	ปก/ชก.	24-1-06-3601-220(ถ)	นักวิชาการสาธารณสุข	ปก/ชก.	สรรหาเมื่อได้รับการจัดสรรงบประมาณ			(ว่างเดิม)
616	ว่าง	-	24-1-06-3601-221(ถ)	นักวิชาการสาธารณสุข	ปก/ชก.	24-1-06-3601-221(ถ)	นักวิชาการสาธารณสุข	ปก/ชก.	สรรหาเมื่อได้รับการจัดสรรงบประมาณ			(ว่างเดิม)
617	นางรอปี๊ะ กูเวกามา	พยาบาลศาสตรบัณฑิต (ต่อเนื่อง)	24-1-06-3602-143(ถ)	พยาบาลวิชาชีพ	ชก.	24-1-06-3602-143(ถ)	พยาบาลวิชาชีพ	ชก.				(เงินอุดหนุน)
618	นายนิอาดี แวอาลี	พยาบาลศาสตรบัณฑิต	24-1-06-3602-144(ถ)	พยาบาลวิชาชีพ	ชก.	24-1-06-3602-144(ถ)	พยาบาลวิชาชีพ	ชก.				(เงินอุดหนุน)
619	ว่าง	-	24-1-06-3605-042(ถ)	แพทย์แผนไทย	ปก/ชก.	24-1-06-3605-042(ถ)	แพทย์แผนไทย	ปก/ชก.	สรรหาเมื่อได้รับการจัดสรรงบประมาณ			(ว่างเดิม)
โรงพยาบาลส่งเสริมสุขภาพตำบลบ้านไธเสะเตีย (ขนาดกลาง)												
620	นายอุสมาน อาแว	พยาบาลศาสตรมหาบัณฑิต	24-1-06-3601-112(ถ)	ผอ.รพ.สต. (นักวิชาการสาธารณสุข)	ชก.	24-1-06-3601-112(ถ)	ผอ.รพ.สต. (นักวิชาการสาธารณสุข)	ชก.				(เงินอุดหนุน)
กลุ่มบริหารสาธารณสุข						กลุ่มบริหารสาธารณสุข						
621	น.ส.ซูฮัยนี เจ๊ะโมะ	วิทยาศาสตร์บัณฑิต	24-1-06-3601-113(ถ)	นักวิชาการสาธารณสุข	ชก.	24-1-06-3601-113(ถ)	นักวิชาการสาธารณสุข	ชก.				(เงินอุดหนุน)
622	ว่าง	-	24-1-06-4101-061(ถ)	เจ้าพนักงานธุรการ	ปง./ชง.	24-1-06-4101-061(ถ)	เจ้าพนักงานธุรการ	ปง./ชง.	สรรหาเมื่อได้รับการจัดสรรงบประมาณ			(ว่างเดิม)
623	ว่าง	-	24-1-06-4201-058(ถ)	เจ้าพนักงานการเงินและบัญชี	ปง./ชง.	24-1-06-4201-058(ถ)	เจ้าพนักงานการเงินและบัญชี	ปง./ชง.	สรรหาเมื่อได้รับการจัดสรรงบประมาณ			(ว่างเดิม)
กลุ่มส่งเสริมป้องกันควบคุมโรค						กลุ่มส่งเสริมป้องกันควบคุมโรค						
624	ว่าง	-	24-1-06-3601-222(ถ)	นักวิชาการสาธารณสุข	ปก/ชก.	24-1-06-3601-222(ถ)	นักวิชาการสาธารณสุข	ปก/ชก.	สรรหาเมื่อได้รับการจัดสรรงบประมาณ			(ว่างเดิม)
625	น.ส.พัทมีซิม ตาเย๊ะ	พยาบาลศาสตรบัณฑิต	24-1-06-3602-145(ถ)	พยาบาลวิชาชีพ	ชก.	24-1-06-3602-145(ถ)	พยาบาลวิชาชีพ	ชก.				(เงินอุดหนุน)
626	น.ส.สายธารา สุหลง	พยาบาลศาสตรบัณฑิต	24-1-06-3602-146(ถ)	พยาบาลวิชาชีพ	ชก.	24-1-06-3602-146(ถ)	พยาบาลวิชาชีพ	ชก.				(เงินอุดหนุน)
627	ว่าง	-	24-1-06-4609-036(ถ)	เจ้าพนักงานทันตสาธารณสุข	ปง./ชง.	24-1-06-4609-036(ถ)	เจ้าพนักงานทันตสาธารณสุข	ปง./ชง.	สรรหาเมื่อได้รับการจัดสรรงบประมาณ			(ว่างเดิม)

กองสาธารณสุข

ที่	ชื่อ-สกุล	คุณวุฒิการศึกษา	กรอบอัตราเก่าเดิม			กรอบอัตราค่าใหม่			เงินเดือน	เงินประจำตำแหน่ง		หมายเหตุ
			เลขที่ตำแหน่ง	ตำแหน่ง	ระดับ	เลขที่ตำแหน่ง	ตำแหน่ง	ระดับ		เงินประจำตำแหน่ง	เงินค่าตอบแทน/เงินเพิ่มอื่นๆ	
กลุ่มเวชปฏิบัติครอบครัว						กลุ่มเวชปฏิบัติครอบครัว						
628	นางถ้วนหมีะ สวานี	พยาบาลศาสตรบัณฑิต	24-1-06-3602-147(ถ)	พยาบาลวิชาชีพ	ชก.	24-1-06-3602-147(ถ)	พยาบาลวิชาชีพ	ชก.				(เงินอุดหนุน)
629	น.ส.อาลิสมา มาตาเอ	พยาบาลศาสตรบัณฑิต	24-1-06-3602-148(ถ)	พยาบาลวิชาชีพ	ชก.	24-1-06-3602-148(ถ)	พยาบาลวิชาชีพ	ชก.				(เงินอุดหนุน)
630	ว่าง	-	24-1-06-3605-043(ถ)	แพทย์แผนไทย	ปก/ชก.	24-1-06-3605-043(ถ)	แพทย์แผนไทย	ปก/ชก.	สรรหาเมื่อได้รับการจัดสรรงบประมาณ			(ว่างเต็ม)
631	ว่าง	-	24-1-06-4608-007(ถ)	เจ้าพนักงานเภสัชกรรม	ปง./ชง.	24-1-06-4608-007(ถ)	เจ้าพนักงานเภสัชกรรม	ปง./ชง.	สรรหาเมื่อได้รับการจัดสรรงบประมาณ			(ว่างเต็ม)
โรงพยาบาลส่งเสริมสุขภาพตำบลบ้านปิ่นมุดอ (ขนาดกลาง)												
632	น.ส.บุญไอนี มะมิง	สาธารณสุขศาสตรมหาบัณฑิต	24-1-06-3601-114(ถ)	ผ.รพ.สต. (นักวิชาการสาธารณสุข)	ชก.	24-1-06-3601-114(ถ)	ผ.รพ.สต. (นักวิชาการสาธารณสุข)	ชก.				(เงินอุดหนุน)
กลุ่มบริหารสาธารณสุข						กลุ่มบริหารสาธารณสุข						
633	ว่าง	-	24-1-06-3601-223(ถ)	นักวิชาการสาธารณสุข	ปก/ชก.	24-1-06-3601-223(ถ)	นักวิชาการสาธารณสุข	ปก/ชก.	สรรหาเมื่อได้รับการจัดสรรงบประมาณ			(ว่างเต็ม)
634	ว่าง	-	24-1-06-4101-062(ถ)	เจ้าพนักงานธุรการ	ปง./ชง.	24-1-06-4101-062(ถ)	เจ้าพนักงานธุรการ	ปง./ชง.	สรรหาเมื่อได้รับการจัดสรรงบประมาณ			(ว่างเต็ม)
635	ว่าง	-	24-1-06-4201-059(ถ)	เจ้าพนักงานการเงินและบัญชี	ปง./ชง.	24-1-06-4201-059(ถ)	เจ้าพนักงานการเงินและบัญชี	ปง./ชง.	สรรหาเมื่อได้รับการจัดสรรงบประมาณ			(ว่างเต็ม)
กลุ่มส่งเสริมป้องกันควบคุมโรค						กลุ่มส่งเสริมป้องกันควบคุมโรค						
636	น.ส.อภาพา ยี่เอ็ง	พยาบาลศาสตรบัณฑิต	24-1-06-3602-149(ถ)	พยาบาลวิชาชีพ	ชก.	24-1-06-3602-149(ถ)	พยาบาลวิชาชีพ	ชก.				(เงินอุดหนุน)
637	นางฮานีพะห์ เจ๊ะปูเต๊ะ	พยาบาลศาสตรบัณฑิต	24-1-06-3602-150(ถ)	พยาบาลวิชาชีพ	ชก.	24-1-06-3602-150(ถ)	พยาบาลวิชาชีพ	ชก.				(เงินอุดหนุน)
638	ว่าง	-	24-1-06-4609-037(ถ)	เจ้าพนักงานทันตสาธารณสุข	ปง./ชง.	24-1-06-4609-037(ถ)	เจ้าพนักงานทันตสาธารณสุข	ปง./ชง.	สรรหาเมื่อได้รับการจัดสรรงบประมาณ			(ว่างเต็ม)
กลุ่มเวชปฏิบัติครอบครัว						กลุ่มเวชปฏิบัติครอบครัว						
639	ว่าง	-	24-1-06-3601-224(ถ)	นักวิชาการสาธารณสุข	ปก/ชก.	24-1-06-3601-224(ถ)	นักวิชาการสาธารณสุข	ปก/ชก.	สรรหาเมื่อได้รับการจัดสรรงบประมาณ			(ว่างเต็ม)
640	ว่าง	-	24-1-06-3601-225(ถ)	นักวิชาการสาธารณสุข	ปก/ชก.	24-1-06-3601-225(ถ)	นักวิชาการสาธารณสุข	ปก/ชก.	สรรหาเมื่อได้รับการจัดสรรงบประมาณ			(ว่างเต็ม)
641	นางฮาดีบ๊ะ แวอาลี	พยาบาลศาสตรบัณฑิต	24-1-06-3602-151(ถ)	พยาบาลวิชาชีพ	ชก.	24-1-06-3602-151(ถ)	พยาบาลวิชาชีพ	ชก.				(เงินอุดหนุน)
642	น.ส.สุสนีย์ แก้วอิจิ	พยาบาลศาสตรบัณฑิต	24-1-06-3602-152(ถ)	พยาบาลวิชาชีพ	ชก.	24-1-06-3602-152(ถ)	พยาบาลวิชาชีพ	ชก.				(เงินอุดหนุน)
643	ว่าง	-	24-1-06-3605-044(ถ)	แพทย์แผนไทย	ปก/ชก.	24-1-06-3605-044(ถ)	แพทย์แผนไทย	ปก/ชก.	สรรหาเมื่อได้รับการจัดสรรงบประมาณ			(ว่างเต็ม)
โรงพยาบาลส่งเสริมสุขภาพตำบลมะรือโบออก (ขนาดกลาง)												
644	ว่าง	-	24-1-06-3602-210(ถ)	ผ.รพ.สต. (พยาบาลวิชาชีพ)	ชก.	24-1-06-3602-210(ถ)	ผ.รพ.สต. (พยาบาลวิชาชีพ)	ชก.				(ว่างเต็ม)
กลุ่มบริหารสาธารณสุข						กลุ่มบริหารสาธารณสุข						
645	ว่าง	-	24-1-06-3601-226(ถ)	นักวิชาการสาธารณสุข	ปก/ชก.	24-1-06-3601-226(ถ)	นักวิชาการสาธารณสุข	ปก/ชก.	สรรหาเมื่อได้รับการจัดสรรงบประมาณ			(ว่างเต็ม)
646	ว่าง	-	24-1-06-4101-063(ถ)	เจ้าพนักงานธุรการ	ปง./ชง.	24-1-06-4101-063(ถ)	เจ้าพนักงานธุรการ	ปง./ชง.	สรรหาเมื่อได้รับการจัดสรรงบประมาณ			(ว่างเต็ม)
647	ว่าง	-	24-1-06-4201-060(ถ)	เจ้าพนักงานการเงินและบัญชี	ปง./ชง.	24-1-06-4201-060(ถ)	เจ้าพนักงานการเงินและบัญชี	ปง./ชง.	สรรหาเมื่อได้รับการจัดสรรงบประมาณ			(ว่างเต็ม)
กลุ่มส่งเสริมป้องกันควบคุมโรค						กลุ่มส่งเสริมป้องกันควบคุมโรค						
648	น.ส.นาริมัน วาโซ๊ะ	พยาบาลศาสตรบัณฑิต	24-1-06-3602-153(ถ)	พยาบาลวิชาชีพ	ชก.	24-1-06-3602-153(ถ)	พยาบาลวิชาชีพ	ชก.				(เงินอุดหนุน)

กองสาธารณสุข

ที่	ชื่อ-สกุล	คุณวุฒิการศึกษา	กรอบอัตราเก่าเดิม			กรอบอัตราค่าใหม่			เงินเดือน	เงินประจำตำแหน่ง		หมายเหตุ
			เลขที่ตำแหน่ง	ตำแหน่ง	ระดับ	เลขที่ตำแหน่ง	ตำแหน่ง	ระดับ		เงินประจำตำแหน่ง	เงินค่าตอบแทน/เงินเพิ่มอื่นๆ	
649	น.ส.รุสมิณี อหะมะ	พยาบาลศาสตรบัณฑิต	24-1-06-3602-154(ถ)	พยาบาลวิชาชีพ	ชก.	24-1-06-3602-154(ถ)	พยาบาลวิชาชีพ	ชก.				(เงินอุดหนุน)
650	ว่าง	-	24-1-06-4609-038(ถ)	เจ้าพนักงานทันตสาธารณสุข	ปง./ชง.	24-1-06-4609-038(ถ)	เจ้าพนักงานทันตสาธารณสุข	ปง./ชง.	สรรหาเมื่อได้รับการจัดสรรงบประมาณ			(ว่างเดิม)
กลุ่มเวชปฏิบัติครอบครัว						กลุ่มเวชปฏิบัติครอบครัว						
651	ว่าง	-	24-1-06-3601-227(ถ)	นักวิชาการสาธารณสุข	ปก/ชก.	24-1-06-3601-227(ถ)	นักวิชาการสาธารณสุข	ปก/ชก.	สรรหาเมื่อได้รับการจัดสรรงบประมาณ			(ว่างเดิม)
652	นางอานอเสาะ ศรีริگانนท์	พยาบาลศาสตรบัณฑิต	24-1-06-3602-155(ถ)	พยาบาลวิชาชีพ	ชก.	24-1-06-3602-155(ถ)	พยาบาลวิชาชีพ	ชก.				(เงินอุดหนุน)
653	น.ส.ทิวาปลางี มะลี	พยาบาลศาสตรบัณฑิต	24-1-06-3602-156(ถ)	พยาบาลวิชาชีพ	ชก.	24-1-06-3602-156(ถ)	พยาบาลวิชาชีพ	ชก.				(เงินอุดหนุน)
654	ว่าง	-	24-1-06-3605-045(ถ)	แพทย์แผนไทย	ปก/ชก.	24-1-06-3605-045(ถ)	แพทย์แผนไทย	ปก/ชก.	สรรหาเมื่อได้รับการจัดสรรงบประมาณ			(ว่างเดิม)
655	ว่าง	-	24-1-06-4608-008(ถ)	เจ้าพนักงานเภสัชกรรม	ปง./ชง.	24-1-06-4608-008(ถ)	เจ้าพนักงานเภสัชกรรม	ปง./ชง.	สรรหาเมื่อได้รับการจัดสรรงบประมาณ			(ว่างเดิม)
โรงพยาบาลส่งเสริมสุขภาพตำบลบ้านปี่เหล็ง (ขนาดกลาง)												
656	นายดาณิช ดิงปานะ	สาธารณสุขศาสตรบัณฑิต	24-1-06-3601-115(ถ)	ผ.รพ.สต. (นักวิชาการสาธารณสุข)	ชก.	24-1-06-3601-115(ถ)	ผ.รพ.สต. (นักวิชาการสาธารณสุข)	ชก.				(เงินอุดหนุน)
กลุ่มบริหารสาธารณสุข						กลุ่มบริหารสาธารณสุข						
657	น.ส.นุรีชัน สุธง	สาธารณสุขศาสตรบัณฑิต	24-1-06-3601-116(ถ)	นักวิชาการสาธารณสุข	ชก.	24-1-06-3601-116(ถ)	นักวิชาการสาธารณสุข	ชก.				(เงินอุดหนุน)
658	ว่าง	-	24-1-06-4101-064(ถ)	เจ้าพนักงานธุรการ	ปง./ชง.	24-1-06-4101-064(ถ)	เจ้าพนักงานธุรการ	ปง./ชง.	สรรหาเมื่อได้รับการจัดสรรงบประมาณ			(ว่างเดิม)
659	ว่าง	-	24-1-06-4201-061(ถ)	เจ้าพนักงานการเงินและบัญชี	ปง./ชง.	24-1-06-4201-061(ถ)	เจ้าพนักงานการเงินและบัญชี	ปง./ชง.	สรรหาเมื่อได้รับการจัดสรรงบประมาณ			(ว่างเดิม)
กลุ่มส่งเสริมป้องกันควบคุมโรค						กลุ่มส่งเสริมป้องกันควบคุมโรค						
660	นางซีห๊ะ อาแวตาโละ	วิทยาศาสตร์บัณฑิต	24-1-06-3601-117(ถ)	นักวิชาการสาธารณสุข	ชก.	24-1-06-3601-117(ถ)	นักวิชาการสาธารณสุข	ชก.				(เงินอุดหนุน)
661	ว่าง	-	24-1-06-3601-228(ถ)	นักวิชาการสาธารณสุข	ปก/ชก.	24-1-06-3601-228(ถ)	นักวิชาการสาธารณสุข	ปก/ชก.	สรรหาเมื่อได้รับการจัดสรรงบประมาณ			(ว่างเดิม)
662	น.ส.โสภา นิลน้อย	พยาบาลศาสตรบัณฑิต	24-1-06-3602-157(ถ)	พยาบาลวิชาชีพ	ชก.	24-1-06-3602-157(ถ)	พยาบาลวิชาชีพ	ชก.				(เงินอุดหนุน)
กลุ่มเวชปฏิบัติครอบครัว						กลุ่มเวชปฏิบัติครอบครัว						
663	ว่าง	-	24-1-06-3601-229(ถ)	นักวิชาการสาธารณสุข	ปก/ชก.	24-1-06-3601-229(ถ)	นักวิชาการสาธารณสุข	ปก/ชก.	สรรหาเมื่อได้รับการจัดสรรงบประมาณ			(ว่างเดิม)
664	น.ส.ซูเรียดี สือมา	พยาบาลศาสตรบัณฑิต	24-1-06-3602-158(ถ)	พยาบาลวิชาชีพ	ชก.	24-1-06-3602-158(ถ)	พยาบาลวิชาชีพ	ชก.				(เงินอุดหนุน)
665	น.ส.ฮัลยา อามิง	พยาบาลศาสตรบัณฑิต	24-1-06-3602-159(ถ)	พยาบาลวิชาชีพ	ชก.	24-1-06-3602-159(ถ)	พยาบาลวิชาชีพ	ชก.				(เงินอุดหนุน)
666	น.ส.ญัฐมิน เจ๊ะดีอราแม	ประกาศนียบัตรสาธารณสุขศาสตร์	24-1-06-4601-021(ถ)	เจ้าพนักงานสาธารณสุข	ชง.	24-1-06-4601-021(ถ)	เจ้าพนักงานสาธารณสุข	ชง.				(เงินอุดหนุน)
667	ว่าง	-	24-1-06-3605-046(ถ)	แพทย์แผนไทย	ปก/ชก.	24-1-06-3605-046(ถ)	แพทย์แผนไทย	ปก/ชก.	สรรหาเมื่อได้รับการจัดสรรงบประมาณ			(ว่างเดิม)
อำเภอช้าง												
โรงพยาบาลส่งเสริมสุขภาพตำบลช้าง (ขนาดกลาง)												
668	ว่าง	-	24-1-06-3602-165(ถ)	ผ.รพ.สต. (พยาบาลวิชาชีพ)	ชก.	24-1-06-3602-165(ถ)	ผ.รพ.สต. (พยาบาลวิชาชีพ)	ชก.				(ว่างเดิม)
กลุ่มบริหารสาธารณสุข						กลุ่มบริหารสาธารณสุข						
669	นางพาริณณา หะวี	วิทยาศาสตร์บัณฑิต	24-1-06-3601-118(ถ)	นักวิชาการสาธารณสุข	ชก.	24-1-06-3601-118(ถ)	นักวิชาการสาธารณสุข	ชก.				(เงินอุดหนุน)

กองสาธารณสุข

ที่	ชื่อ-สกุล	คุณวุฒิ การศึกษา	กรอบอัตราเก่าเดิม			กรอบอัตราค่าใหม่			เงินเดือน	เงินประจำตำแหน่ง		หมายเหตุ
			เลขที่ ตำแหน่ง	ตำแหน่ง	ระดับ	เลขที่ ตำแหน่ง	ตำแหน่ง	ระดับ		เงินประจำ ตำแหน่ง	เงินค่าตอบแทน /เงินเพิ่มอื่นๆ	
กลุ่มส่งเสริมป้องกันควบคุมโรค						กลุ่มส่งเสริมป้องกันควบคุมโรค						
670	นางสุนิสา ชูมา	พยาบาลศาสตรบัณฑิต	24-1-06-3602-160(ถ)	พยาบาลวิชาชีพ	ชก.	24-1-06-3602-160(ถ)	พยาบาลวิชาชีพ	ชก.				(เงินอุดหนุน)
671	นางอัยซร์ โละมะ	พยาบาลศาสตรบัณฑิต	24-1-06-3602-164(ถ)	พยาบาลวิชาชีพ	ชก.	24-1-06-3602-164(ถ)	พยาบาลวิชาชีพ	ชก.				(เงินอุดหนุน)
672	นางอาซีเกาะ ดือมาวี	ปวส.สาธารณสุขศาสตร์ (สาธารณสุขชุมชน)	24-1-06-4601-022(ถ)	เจ้าพนักงานสาธารณสุข	ชง.	24-1-06-4601-022(ถ)	เจ้าพนักงานสาธารณสุข	ชง.				(เงินอุดหนุน)
673	น.ส.นุรฮาฟีนี สือนิ	ปวส.สาธารณสุขศาสตร์ (ทันตสาธารณสุข)	24-1-06-4609-008(ถ)	เจ้าพนักงานทันตสาธารณสุข	ชง.	24-1-06-4609-008(ถ)	เจ้าพนักงานทันตสาธารณสุข	ชง.				(เงินอุดหนุน)
กลุ่มเวชปฏิบัติครอบครัว						กลุ่มเวชปฏิบัติครอบครัว						
674	นายอิสมะแอ สาเล็ง	วิทยาศาสตร์บัณฑิต	24-1-06-3601-119(ถ)	นักวิชาการสาธารณสุข	ชก.	24-1-06-3601-119(ถ)	นักวิชาการสาธารณสุข	ชก.				(เงินอุดหนุน)
675	น.ส.พริดี๊ะ ดือราชาเดร์	พยาบาลศาสตรบัณฑิต	24-1-06-3602-161(ถ)	พยาบาลวิชาชีพ	ชก.	24-1-06-3602-161(ถ)	พยาบาลวิชาชีพ	ชก.				(เงินอุดหนุน)
676	นางรอกีเยาะ ซอติเมาะ	พยาบาลศาสตรบัณฑิต	24-1-06-3602-162(ถ)	พยาบาลวิชาชีพ	ชก.	24-1-06-3602-162(ถ)	พยาบาลวิชาชีพ	ชก.				(เงินอุดหนุน)
677	นายอับดุลอาชี มะแซ	พยาบาลศาสตรบัณฑิต	24-1-06-3602-163(ถ)	พยาบาลวิชาชีพ	ชก.	24-1-06-3602-163(ถ)	พยาบาลวิชาชีพ	ชก.				(เงินอุดหนุน)
678	นางนุรียานี แวกือจิ	ประกาศนียบัตร สาธารณสุขศาสตร์	24-1-06-4601-023(ถ)	เจ้าพนักงานสาธารณสุข	ชง.	24-1-06-4601-023(ถ)	เจ้าพนักงานสาธารณสุข	ชง.				(เงินอุดหนุน)
โรงพยาบาลส่งเสริมสุขภาพตำบลละหาร (ขนาดใหญ่)												
679	นายซารีฟ นราเทศกุล	ประกาศนียบัตร สาธารณสุขศาสตร์	24-1-06-4601-024(ถ)	ผ.ร.พ.สต. (เจ้าพนักงานสาธารณสุข)	อส.	24-1-06-4601-024(ถ)	ผ.ร.พ.สต. (เจ้าพนักงานสาธารณสุข)	อส.				(เงินอุดหนุน)
กลุ่มบริหารสาธารณสุข						กลุ่มบริหารสาธารณสุข						
680	นางอามานี เจ๊ะเลาะ	วิทยาศาสตร์บัณฑิต	24-1-06-3601-120(ถ)	นักวิชาการสาธารณสุข	ชก.	24-1-06-3601-120(ถ)	นักวิชาการสาธารณสุข	ชก.				(เงินอุดหนุน)
681	ว่าง	-	24-1-06-4101-065(ถ)	เจ้าพนักงานธุรการ	ปง./ชง.	24-1-06-4101-065(ถ)	เจ้าพนักงานธุรการ	ปง./ชง.	สรรหาเมื่อได้รับการจัดสรรงบประมาณ			(ว่างเดิม)
682	ว่าง	-	24-1-06-4201-062(ถ)	เจ้าพนักงานการเงินและบัญชี	ปง./ชง.	24-1-06-4201-062(ถ)	เจ้าพนักงานการเงินและบัญชี	ปง./ชง.	สรรหาเมื่อได้รับการจัดสรรงบประมาณ			(ว่างเดิม)
กลุ่มส่งเสริมป้องกันควบคุมโรค						กลุ่มส่งเสริมป้องกันควบคุมโรค						
683	นายฮาฟิส ยูโซะ	สาธารณสุขศาสตรบัณฑิต	24-1-06-3601-121(ถ)	นักวิชาการสาธารณสุข	ชก.	24-1-06-3601-121(ถ)	นักวิชาการสาธารณสุข	ชก.				(เงินอุดหนุน)
684	นางก้องจิต รัญนุรักษ์	พยาบาลศาสตรบัณฑิต	24-1-06-3602-168(ถ)	พยาบาลวิชาชีพ	ชก.	24-1-06-3602-168(ถ)	พยาบาลวิชาชีพ	ชก.				(เงินอุดหนุน)
685	นางวงศศิริ โมฬี	พยาบาลศาสตรบัณฑิต	24-1-06-3602-169(ถ)	พยาบาลวิชาชีพ	ชก.	24-1-06-3602-169(ถ)	พยาบาลวิชาชีพ	ชก.				(เงินอุดหนุน)
กลุ่มเวชปฏิบัติครอบครัว						กลุ่มเวชปฏิบัติครอบครัว						
686	ว่าง	-	24-1-06-3601-122(ถ)	นักวิชาการสาธารณสุข	ปก/ชก.	24-1-06-3601-122(ถ)	นักวิชาการสาธารณสุข	ปก/ชก.	สรรหาเมื่อได้รับการจัดสรรงบประมาณ			(ว่างเดิม)
687	นางนิริชัน การีมาแซ	พยาบาลศาสตร บัณฑิต (ต่อเนื่อง)	24-1-06-3602-166(ถ)	พยาบาลวิชาชีพ	ชก.	24-1-06-3602-166(ถ)	พยาบาลวิชาชีพ	ชก.				(เงินอุดหนุน)
688	นายอัสวารณ เจ๊ะเลาะ	พยาบาลศาสตรบัณฑิต	24-1-06-3602-167(ถ)	พยาบาลวิชาชีพ	ชก.	24-1-06-3602-167(ถ)	พยาบาลวิชาชีพ	ชก.				(เงินอุดหนุน)

กองสาธารณสุข

ที่	ชื่อ-สกุล	คุณวุฒิ การศึกษา	กรอบอัตราเก่าดั้งเดิม			กรอบอัตราค่าจ้างใหม่			เงินเดือน	เงินประจำตำแหน่ง		หมายเหตุ
			เลขที่ ตำแหน่ง	ตำแหน่ง	ระดับ	เลขที่ ตำแหน่ง	ตำแหน่ง	ระดับ		เงินประจำ ตำแหน่ง	เงินค่าตอบแทน /เงินเพิ่มอื่นๆ	
689	ว่าง	-	24-1-06-3605-047(ถ)	แพทย์แผนไทย	ปก/ชก.	24-1-06-3605-047(ถ)	แพทย์แผนไทย	ปก/ชก.	สรรหาเมื่อได้รับการจัดสรรงบประมาณ		(ว่างเดิม)	
690	นางเอรียา นราเทศสกุล	ปวส.สาธารณสุขศาสตร์ (เทคนิคเภสัชกรรม)	24-1-06-4608-001(ถ)	เจ้าพนักงานเภสัชกรรม	ชง.	24-1-06-4608-001(ถ)	เจ้าพนักงานเภสัชกรรม	ชง.			(เงินอุดหนุน)	
โรงพยาบาลส่งเสริมสุขภาพตำบลจอบะ (ขนาดใหญ่)												
691	นายอุสมัน กาเซ็ง	สาธารณสุขศาสตรบัณฑิต	24-1-06-3601-123(ถ)	ผอ.รพ.สต. (นักวิชาการสาธารณสุข)	ชก.	24-1-06-3601-123(ถ)	ผอ.รพ.สต. (นักวิชาการสาธารณสุข)	ชก.			(เงินอุดหนุน)	
กลุ่มบริหารสาธารณสุข						กลุ่มบริหารสาธารณสุข						
692	น.ส.นารีรัตน์ เตชะยานิง	วิทยาศาสตร์บัณฑิต	24-1-06-3601-124(ถ)	นักวิชาการสาธารณสุข	ชก.	24-1-06-3601-124(ถ)	นักวิชาการสาธารณสุข	ชก.			(เงินอุดหนุน)	
693	ว่าง	-	24-1-06-4201-063(ถ)	เจ้าพนักงานการเงินและบัญชี	ปง./ชง.	24-1-06-4201-063(ถ)	เจ้าพนักงานการเงินและบัญชี	ปง./ชง.	สรรหาเมื่อได้รับการจัดสรรงบประมาณ		(ว่างเดิม)	
กลุ่มส่งเสริมป้องกันควบคุมโรค						กลุ่มส่งเสริมป้องกันควบคุมโรค						
694	น.ส.รุสมิณี สมะมะแต	พยาบาลศาสตรบัณฑิต	24-1-06-3602-170(ถ)	พยาบาลวิชาชีพ	ชก.	24-1-06-3602-170(ถ)	พยาบาลวิชาชีพ	ชก.			(เงินอุดหนุน)	
695	น.ส.อุลพี วาเด็งพงค์	พยาบาลศาสตรบัณฑิต	24-1-06-3602-174(ถ)	พยาบาลวิชาชีพ	ชก.	24-1-06-3602-174(ถ)	พยาบาลวิชาชีพ	ชก.			(เงินอุดหนุน)	
696	นายบัสลา ลูโอะกาแม	ปวส.สาธารณสุขศาสตร์ (สาธารณสุขชุมชน)	24-1-06-4601-025(ถ)	เจ้าพนักงานสาธารณสุข	ชง.	24-1-06-4601-025(ถ)	เจ้าพนักงานสาธารณสุข	ชง.			(เงินอุดหนุน)	
697	น.ส.ซูไรดา ตีซา	ปวส.สาธารณสุขศาสตร์ (ทันตสาธารณสุข)	24-1-06-4609-009(ถ)	เจ้าพนักงานทันตสาธารณสุข	ชง.	24-1-06-4609-009(ถ)	เจ้าพนักงานทันตสาธารณสุข	ชง.			(เงินอุดหนุน)	
กลุ่มเวชปฏิบัติครอบครัว						กลุ่มเวชปฏิบัติครอบครัว						
698	นางยาริยะห์ แซมมานิ	พยาบาลศาสตรบัณฑิต	24-1-06-3602-171(ถ)	พยาบาลวิชาชีพ	ชก.	24-1-06-3602-171(ถ)	พยาบาลวิชาชีพ	ชก.			(เงินอุดหนุน)	
699	นายมุฮัมมัดเตาเฟต มะซากา	พยาบาลศาสตรบัณฑิต	24-1-06-3602-172(ถ)	พยาบาลวิชาชีพ	ชก.	24-1-06-3602-172(ถ)	พยาบาลวิชาชีพ	ชก.			(เงินอุดหนุน)	
700	นางรุสนี นิเซ็ง	พยาบาลศาสตรบัณฑิต	24-1-06-3602-173(ถ)	พยาบาลวิชาชีพ	ชก.	24-1-06-3602-173(ถ)	พยาบาลวิชาชีพ	ชก.			(เงินอุดหนุน)	
701	ว่าง	-	24-1-06-3605-048(ถ)	แพทย์แผนไทย	ปก/ชก.	24-1-06-3605-048(ถ)	แพทย์แผนไทย	ปก/ชก.	สรรหาเมื่อได้รับการจัดสรรงบประมาณ		(ว่างเดิม)	
702	นางพิตมา วาเด็งพงค์	ประกาศนียบัตร สาธารณสุขศาสตร์	24-1-06-4601-026(ถ)	เจ้าพนักงานสาธารณสุข	ชง.	24-1-06-4601-026(ถ)	เจ้าพนักงานสาธารณสุข	ชง.			(เงินอุดหนุน)	
โรงพยาบาลส่งเสริมสุขภาพตำบลลูโบะบายะ (ขนาดกลาง)												
703	ว่าง	-	24-1-06-3601-230(ถ)	ผอ.รพ.สต. (นักวิชาการสาธารณสุข)	ชก.	24-1-06-3601-230(ถ)	ผอ.รพ.สต. (นักวิชาการสาธารณสุข)	ชก.			(ว่างเดิม)	
กลุ่มบริหารสาธารณสุข						กลุ่มบริหารสาธารณสุข						
704	นายดอรัม สามะแต	สาธารณสุขศาสตรบัณฑิต	24-1-06-3601-125(ถ)	นักวิชาการสาธารณสุข	ชก.	24-1-06-3601-125(ถ)	นักวิชาการสาธารณสุข	ชก.			(เงินอุดหนุน)	
705	ว่าง	-	24-1-06-4201-064(ถ)	เจ้าพนักงานการเงินและบัญชี	ปง./ชง.	24-1-06-4201-064(ถ)	เจ้าพนักงานการเงินและบัญชี	ปง./ชง.	สรรหาเมื่อได้รับการจัดสรรงบประมาณ		(ว่างเดิม)	
กลุ่มส่งเสริมป้องกันควบคุมโรค						กลุ่มส่งเสริมป้องกันควบคุมโรค						
706	นางมาติยะ มะลี	สาธารณสุขศาสตรบัณฑิต	24-1-06-3601-126(ถ)	นักวิชาการสาธารณสุข	ชก.	24-1-06-3601-126(ถ)	นักวิชาการสาธารณสุข	ชก.			(เงินอุดหนุน)	
707	นายมาหามะรุสลิ อาแว	สาธารณสุขศาสตรบัณฑิต	24-1-06-3601-127(ถ)	นักวิชาการสาธารณสุข	ชก.	24-1-06-3601-127(ถ)	นักวิชาการสาธารณสุข	ชก.			(เงินอุดหนุน)	

กองสาธารณสุข

ที่	ชื่อ-สกุล	คุณวุฒิการศึกษา	กรอบอัตราเก่าเดิม			กรอบอัตราค่าใหม่			เงินเดือน	เงินประจำตำแหน่ง		หมายเหตุ
			เลขที่ตำแหน่ง	ตำแหน่ง	ระดับ	เลขที่ตำแหน่ง	ตำแหน่ง	ระดับ		เงินประจำตำแหน่ง	เงินค่าตอบแทน/เงินเพิ่มอื่นๆ	
708	นางนอร์วีณา ยีระ	พยาบาลศาสตรบัณฑิต	24-1-06-3602-176(ถ)	พยาบาลวิชาชีพ	ชก.	24-1-06-3602-176(ถ)	พยาบาลวิชาชีพ	ชก.				(เงินอุดหนุน)
709	ว่าง	-	24-1-06-4609-039(ถ)	เจ้าพนักงานทันตสาธารณสุข	ปง./ชง.	24-1-06-4609-039(ถ)	เจ้าพนักงานทันตสาธารณสุข	ปง./ชง.	สรรหาเมื่อได้รับการจัดสรรงบประมาณ			(ว่างเดิม)
กลุ่มเวชปฏิบัติครอบครัว						กลุ่มเวชปฏิบัติครอบครัว						
710	น.ส.นุรอามีนา ริษะ	สาธารณสุขศาสตรบัณฑิต	24-1-06-3601-128(ถ)	นักวิชาการสาธารณสุข	ชก.	24-1-06-3601-128(ถ)	นักวิชาการสาธารณสุข	ชก.				(เงินอุดหนุน)
711	นายนิมุฮัมหมัดฮาฟิซ	พยาบาลศาสตรบัณฑิต	24-1-06-3602-175(ถ)	พยาบาลวิชาชีพ	ชก.	24-1-06-3602-175(ถ)	พยาบาลวิชาชีพ	ชก.				(เงินอุดหนุน)
712	นางมาเรียม ซาลิซิง	พยาบาลศาสตรบัณฑิต	24-1-06-3602-177(ถ)	พยาบาลวิชาชีพ	ชก.	24-1-06-3602-177(ถ)	พยาบาลวิชาชีพ	ชก.				(เงินอุดหนุน)
713	นางอามีเนาะ ดอลอ	พยาบาลศาสตรบัณฑิต	24-1-06-3602-178(ถ)	พยาบาลวิชาชีพ	ชก.	24-1-06-3602-178(ถ)	พยาบาลวิชาชีพ	ชก.				(เงินอุดหนุน)
714	ว่าง	-	24-1-06-3605-049(ถ)	แพทย์แผนไทย	ปก/ชก.	24-1-06-3605-049(ถ)	แพทย์แผนไทย	ปก/ชก.	สรรหาเมื่อได้รับการจัดสรรงบประมาณ			(ว่างเดิม)
โรงพยาบาลส่งเสริมสุขภาพตำบลลูโบะบือซา (ขนาดกลาง)												
715	นายชอลาสุดเด่น หะยีหะมิ	วิทยาศาสตร์บัณฑิต	24-1-06-3601-129(ถ)	ผอ.รพ.สต. (นักวิชาการสาธารณสุข)	ชก.	24-1-06-3601-129(ถ)	ผอ.รพ.สต. (นักวิชาการสาธารณสุข)	ชก.				(เงินอุดหนุน)
กลุ่มบริหารสาธารณสุข						กลุ่มบริหารสาธารณสุข						
716	นางนาอีมะห์ ลอฮะ	สาธารณสุขศาสตรบัณฑิต	24-1-06-3601-130(ถ)	นักวิชาการสาธารณสุข	ชก.	24-1-06-3601-130(ถ)	นักวิชาการสาธารณสุข	ชก.				(เงินอุดหนุน)
717	ว่าง	-	24-1-06-4101-066(ถ)	เจ้าพนักงานธุรการ	ปง./ชง.	24-1-06-4101-066(ถ)	เจ้าพนักงานธุรการ	ปง./ชง.	สรรหาเมื่อได้รับการจัดสรรงบประมาณ			(ว่างเดิม)
718	ว่าง	-	24-1-06-4201-065(ถ)	เจ้าพนักงานการเงินและบัญชี	ปง./ชง.	24-1-06-4201-065(ถ)	เจ้าพนักงานการเงินและบัญชี	ปง./ชง.	สรรหาเมื่อได้รับการจัดสรรงบประมาณ			(ว่างเดิม)
กลุ่มส่งเสริมป้องกันควบคุมโรค						กลุ่มส่งเสริมป้องกันควบคุมโรค						
719	ว่าง	-	24-1-06-3601-231(ถ)	นักวิชาการสาธารณสุข	ปก/ชก.	24-1-06-3601-231(ถ)	นักวิชาการสาธารณสุข	ปก/ชก.	สรรหาเมื่อได้รับการจัดสรรงบประมาณ			(ว่างเดิม)
720	นายอับรอฮิม คามิเด็ง	พยาบาลศาสตรบัณฑิต	24-1-06-3602-179(ถ)	พยาบาลวิชาชีพ	ชก.	24-1-06-3602-179(ถ)	พยาบาลวิชาชีพ	ชก.				(เงินอุดหนุน)
721	น.ส.นุรีดา เจาะอาแว	ปวส.สาธารณสุขศาสตร์ (ทันตสาธารณสุข)	24-1-06-4609-010(ถ)	เจ้าพนักงานทันตสาธารณสุข	ชง.	24-1-06-4609-010(ถ)	เจ้าพนักงานทันตสาธารณสุข	ชง.				(เงินอุดหนุน)
กลุ่มเวชปฏิบัติครอบครัว						กลุ่มเวชปฏิบัติครอบครัว						
722	นางมนิชฐา แก้วมณี	วิทยาศาสตร์บัณฑิต	24-1-06-3601-232(ถ)	นักวิชาการสาธารณสุข	ชก.	24-1-06-3601-232(ถ)	นักวิชาการสาธารณสุข	ชก.				(เงินอุดหนุน)
723	นางรอฮีมะห์ ซามาละ	พยาบาลศาสตรบัณฑิต	24-1-06-3602-180(ถ)	พยาบาลวิชาชีพ	ชก.	24-1-06-3602-180(ถ)	พยาบาลวิชาชีพ	ชก.				(เงินอุดหนุน)
724	นางกิตติยา นิโด	พยาบาลศาสตรบัณฑิต	24-1-06-3602-181(ถ)	พยาบาลวิชาชีพ	ชก.	24-1-06-3602-181(ถ)	พยาบาลวิชาชีพ	ชก.				(เงินอุดหนุน)
725	นายอับดุลละาะ ตะตายะอา	พยาบาลศาสตรบัณฑิต	24-1-06-3602-182(ถ)	พยาบาลวิชาชีพ	ชก.	24-1-06-3602-182(ถ)	พยาบาลวิชาชีพ	ชก.				(เงินอุดหนุน)
726	ว่าง	-	24-1-06-3605-050(ถ)	แพทย์แผนไทย	ปก/ชก.	24-1-06-3605-050(ถ)	แพทย์แผนไทย	ปก/ชก.	สรรหาเมื่อได้รับการจัดสรรงบประมาณ			(ว่างเดิม)
โรงพยาบาลส่งเสริมสุขภาพตำบลตะปอเยาะ (ขนาดใหญ่)												
727	ว่าง	-	24-1-06-3602-211(ถ)	ผอ.รพ.สต (พยาบาลวิชาชีพ)	ชก.	24-1-06-3602-211(ถ)	ผอ.รพ.สต (พยาบาลวิชาชีพ)	ชก.				(ว่างเดิม)
กลุ่มบริหารสาธารณสุข						กลุ่มบริหารสาธารณสุข						
728	น.ส.นุรีซัน ตะตานิ้ง	วิทยาศาสตร์บัณฑิต	24-1-06-3601-131(ถ)	นักวิชาการสาธารณสุข	ชก.	24-1-06-3601-131(ถ)	นักวิชาการสาธารณสุข	ชก.				(เงินอุดหนุน)
729	ว่าง	-	24-1-06-4201-066(ถ)	เจ้าพนักงานการเงินและบัญชี	ปง./ชง.	24-1-06-4201-066(ถ)	เจ้าพนักงานการเงินและบัญชี	ปง./ชง.	สรรหาเมื่อได้รับการจัดสรรงบประมาณ			(ว่างเดิม)

กองสาธารณสุข

ที่	ชื่อ-สกุล	คุณวุฒิการศึกษา	กรอบอัตราเก่าเดิม			กรอบอัตราค่าใหม่			เงินเดือน	เงินประจำตำแหน่ง		หมายเหตุ
			เลขที่ตำแหน่ง	ตำแหน่ง	ระดับ	เลขที่ตำแหน่ง	ตำแหน่ง	ระดับ		เงินประจำตำแหน่ง	เงินค่าตอบแทน /เงินเพิ่มอื่นๆ	
กลุ่มส่งเสริมป้องกันควบคุมโรค						กลุ่มส่งเสริมป้องกันควบคุมโรค						
730	นางมูรินา เล้าะโอะ	สาธารณสุขศาสตรบัณฑิต	24-1-06-3601-132(ถ)	นักวิชาการสาธารณสุข	ชก.	24-1-06-3601-132(ถ)	นักวิชาการสาธารณสุข	ชก.				(เงินอุดหนุน)
731	นายอัมดี ดอลอ	สาธารณสุขศาสตรบัณฑิต	24-1-06-3601-133(ถ)	นักวิชาการสาธารณสุข	ชก.	24-1-06-3601-133(ถ)	นักวิชาการสาธารณสุข	ชก.				(เงินอุดหนุน)
732	น.ส.สุวิทย์ กอแล๊ะ	พยาบาลศาสตรบัณฑิต	24-1-06-3602-184(ถ)	พยาบาลวิชาชีพ	ชก.	24-1-06-3602-184(ถ)	พยาบาลวิชาชีพ	ชก.				(เงินอุดหนุน)
733	นางชานี เพชรหวล	พยาบาลศาสตรบัณฑิต	24-1-06-3602-188(ถ)	พยาบาลวิชาชีพ	ชก.	24-1-06-3602-188(ถ)	พยาบาลวิชาชีพ	ชก.				(เงินอุดหนุน)
734	ว่าง	-	24-1-06-4609-040(ถ)	เจ้าพนักงานทันตสาธารณสุข	ปง./ชง.	24-1-06-4609-040(ถ)	เจ้าพนักงานทันตสาธารณสุข	ปง./ชง.	สรรหาเมื่อได้รับการจัดสรรงบประมาณ			(ว่างเดิม)
กลุ่มเวชปฏิบัติครอบครัว						กลุ่มเวชปฏิบัติครอบครัว						
735	นายอัมรัตน์ เมฆา	วิทยาศาสตร์บัณฑิต	24-1-06-3601-134(ถ)	นักวิชาการสาธารณสุข	ชก.	24-1-06-3601-134(ถ)	นักวิชาการสาธารณสุข	ชก.				(เงินอุดหนุน)
736	นายอันวานา ยูโซะ	พยาบาลศาสตรบัณฑิต	24-1-06-3602-183(ถ)	พยาบาลวิชาชีพ	ชก.	24-1-06-3602-183(ถ)	พยาบาลวิชาชีพ	ชก.				(เงินอุดหนุน)
737	นางฮามีดะห์ ดวันตีมุง	พยาบาลศาสตรบัณฑิต	24-1-06-3602-185(ถ)	พยาบาลวิชาชีพ	ชก.	24-1-06-3602-185(ถ)	พยาบาลวิชาชีพ	ชก.				(เงินอุดหนุน)
738	น.ส.มาติหะห์ สะอะ	พยาบาลศาสตรบัณฑิต	24-1-06-3602-186(ถ)	พยาบาลวิชาชีพ	ชก.	24-1-06-3602-186(ถ)	พยาบาลวิชาชีพ	ชก.				(เงินอุดหนุน)
739	น.ส.พัริยา ตอกอกาจอ	พยาบาลศาสตรบัณฑิต	24-1-06-3602-187(ถ)	พยาบาลวิชาชีพ	ชก.	24-1-06-3602-187(ถ)	พยาบาลวิชาชีพ	ชก.				(เงินอุดหนุน)
740	นายอัสฮา อุดลย์รอมาน	การแพทย์แผนไทยประยุกต์บัณฑิต	24-1-06-3605-002(ถ)	แพทย์แผนไทย	ชก.	24-1-06-3605-002(ถ)	แพทย์แผนไทย	ชก.				(เงินอุดหนุน)
อำเภอเมืองนราธิวาส												
โรงพยาบาลส่งเสริมสุขภาพตำบลคูวอเหนือ (ขนาดใหญ่)												
741	ว่าง	-	24-1-06-3617-001(ถ)	ผ.ร.พ.สต. (นักสาธารณสุข)	ชก.	24-1-06-3617-001(ถ)	ผ.ร.พ.สต. (นักสาธารณสุข)	ชก.				(ว่างเดิม)
กลุ่มบริหารสาธารณสุข						กลุ่มบริหารสาธารณสุข						
742	นางดารณี นามะกุณา	สาธารณสุขศาสตรบัณฑิต	24-1-06-3617-002(ถ)	นักสาธารณสุข	ชก.	24-1-06-3617-002(ถ)	นักสาธารณสุข	ชก.				(เงินอุดหนุน)
743	ว่าง	-	24-1-06-4101-067(ถ)	เจ้าพนักงานธุรการ	ปง./ชง.	24-1-06-4101-067(ถ)	เจ้าพนักงานธุรการ	ปง./ชง.	สรรหาเมื่อได้รับการจัดสรรงบประมาณ			(ว่างเดิม)
744	ว่าง	-	24-1-06-4201-067(ถ)	เจ้าพนักงานการเงินและบัญชี	ปง./ชง.	24-1-06-4201-067(ถ)	เจ้าพนักงานการเงินและบัญชี	ปง./ชง.	สรรหาเมื่อได้รับการจัดสรรงบประมาณ			(ว่างเดิม)
กลุ่มส่งเสริมป้องกันควบคุมโรค						กลุ่มส่งเสริมป้องกันควบคุมโรค						
745	น.ส.นุซีลา เปาะเต๊ะ	วิทยาศาสตร์บัณฑิต	24-1-06-3601-233(ถ)	นักวิชาการสาธารณสุข	ชก.	24-1-06-3601-233(ถ)	นักวิชาการสาธารณสุข	ชก.				(เงินอุดหนุน)
746	น.ส.ฮายาตี สามแม	พยาบาลศาสตรบัณฑิต	24-1-06-3602-217(ถ)	พยาบาลวิชาชีพ	ชก.	24-1-06-3602-217(ถ)	พยาบาลวิชาชีพ	ชก.				(เงินอุดหนุน)
747	นายอำนวย สาและ	พยาบาลศาสตรบัณฑิต	24-1-06-3602-218(ถ)	พยาบาลวิชาชีพ	ชก.	24-1-06-3602-218(ถ)	พยาบาลวิชาชีพ	ชก.				(เงินอุดหนุน)
748	ว่าง	-	24-1-06-4609-041(ถ)	เจ้าพนักงานทันตสาธารณสุข	ปง./ชง.	24-1-06-4609-041(ถ)	เจ้าพนักงานทันตสาธารณสุข	ปง./ชง.	สรรหาเมื่อได้รับการจัดสรรงบประมาณ			(ว่างเดิม)
กลุ่มเวชปฏิบัติครอบครัว						กลุ่มเวชปฏิบัติครอบครัว						
749	นางกัทหิมะ สะอะ	พยาบาลศาสตรบัณฑิต	24-1-06-3602-219(ถ)	พยาบาลวิชาชีพ	ชก.	24-1-06-3602-219(ถ)	พยาบาลวิชาชีพ	ชก.				(เงินอุดหนุน)
750	นางกัรหิมะ นิมอ	พยาบาลศาสตรบัณฑิต	24-1-06-3602-220(ถ)	พยาบาลวิชาชีพ	ชก.	24-1-06-3602-220(ถ)	พยาบาลวิชาชีพ	ชก.				(เงินอุดหนุน)
751	นางอุษณีย์ มะยูโซะ	พยาบาลศาสตรบัณฑิต	24-1-06-3602-221(ถ)	พยาบาลวิชาชีพ	ชก.	24-1-06-3602-221(ถ)	พยาบาลวิชาชีพ	ชก.				(เงินอุดหนุน)

กองสาธารณสุข

ที่	ชื่อ-สกุล	คุณวุฒิการศึกษา	กรอบอัตราเก่าเดิม			กรอบอัตราค่าใหม่			เงินเดือน	เงินประจำตำแหน่ง		หมายเหตุ
			เลขที่ตำแหน่ง	ตำแหน่ง	ระดับ	เลขที่ตำแหน่ง	ตำแหน่ง	ระดับ		เงินประจำตำแหน่ง	เงินค่าตอบแทน/เงินเพิ่มอื่นๆ	
752	นางณัฐพร เจงมู	พยาบาลศาสตรบัณฑิต	24-1-06-3602-222(ถ)	พยาบาลวิชาชีพ	ชก.	24-1-06-3602-222(ถ)	พยาบาลวิชาชีพ	ชก.				(เงินอุดหนุน)
753	ว่าง	-	24-1-06-3605-051(ถ)	แพทย์แผนไทย	ปก./ชก.	24-1-06-3605-051(ถ)	แพทย์แผนไทย	ปก./ชก.	สรรหาเมื่อได้รับการจัดสรรงบประมาณ			(ว่างเดิม)
754	ว่าง	-	24-1-06-4608-009(ถ)	เจ้าพนักงานเภสัชกรรม	ปง./ชง.	24-1-06-4608-009(ถ)	เจ้าพนักงานเภสัชกรรม	ปง./ชง.	สรรหาเมื่อได้รับการจัดสรรงบประมาณ			(ว่างเดิม)
โรงพยาบาลส่งเสริมสุขภาพตำบลบ้านสะป่อม (ขนาดกลาง)												
755	ว่าง	-	24-1-06-3602-223(ถ)	ผอ.รพ.สต. (พยาบาลวิชาชีพ)	ชก.	24-1-06-3602-223(ถ)	ผอ.รพ.สต. (พยาบาลวิชาชีพ)	ชก.				(ว่างเดิม)
กลุ่มบริหารสาธารณสุข						กลุ่มบริหารสาธารณสุข						
756	นายจุมพล เต็งกะ	พยาบาลศาสตรบัณฑิต	24-1-06-3601-234(ถ)	นักวิชาการสาธารณสุข	ชก.	24-1-06-3601-234(ถ)	นักวิชาการสาธารณสุข	ชก.				(เงินอุดหนุน)
757	ว่าง	-	24-1-06-4101-068(ถ)	เจ้าพนักงานธุรการ	ปง./ชง.	24-1-06-4101-068(ถ)	เจ้าพนักงานธุรการ	ปง./ชง.	สรรหาเมื่อได้รับการจัดสรรงบประมาณ			(ว่างเดิม)
758	ว่าง	-	24-1-06-4201-068(ถ)	เจ้าพนักงานการเงินและบัญชี	ปง./ชง.	24-1-06-4201-068(ถ)	เจ้าพนักงานการเงินและบัญชี	ปง./ชง.	สรรหาเมื่อได้รับการจัดสรรงบประมาณ			(ว่างเดิม)
กลุ่มส่งเสริมป้องกันควบคุมโรค						กลุ่มส่งเสริมป้องกันควบคุมโรค						
759	ว่าง	-	24-1-06-3601-235(ถ)	นักวิชาการสาธารณสุข	ปก./ชก.	24-1-06-3601-235(ถ)	นักวิชาการสาธารณสุข	ปก./ชก.	สรรหาเมื่อได้รับการจัดสรรงบประมาณ			(ว่างเดิม)
760	น.ส.การ์ตูนี รอท้อม	พยาบาลศาสตรบัณฑิต	24-1-06-3602-224(ถ)	พยาบาลวิชาชีพ	ชก.	24-1-06-3602-224(ถ)	พยาบาลวิชาชีพ	ชก.				(เงินอุดหนุน)
761	ว่าง	-	24-1-06-4609-042(ถ)	เจ้าพนักงานทันตสาธารณสุข	ปง./ชง.	24-1-06-4609-042(ถ)	เจ้าพนักงานทันตสาธารณสุข	ปง./ชง.	สรรหาเมื่อได้รับการจัดสรรงบประมาณ			(ว่างเดิม)
กลุ่มเวชปฏิบัติครอบครัว						กลุ่มเวชปฏิบัติครอบครัว						
762	น.ส.อายุชะ เละคูวี	พยาบาลศาสตรบัณฑิต	24-1-06-3602-225(ถ)	พยาบาลวิชาชีพ	ชก.	24-1-06-3602-225(ถ)	พยาบาลวิชาชีพ	ชก.				(เงินอุดหนุน)
763	ว่าง	-	24-1-06-3602-226(ถ)	พยาบาลวิชาชีพ	ปก./ชก.	24-1-06-3602-226(ถ)	พยาบาลวิชาชีพ	ปก./ชก.	สรรหาเมื่อได้รับการจัดสรรงบประมาณ			(ว่างเดิม)
764	ว่าง	-	24-1-06-3605-052(ถ)	แพทย์แผนไทย	ปก./ชก.	24-1-06-3605-052(ถ)	แพทย์แผนไทย	ปก./ชก.	สรรหาเมื่อได้รับการจัดสรรงบประมาณ			(ว่างเดิม)
765	ว่าง	-	24-1-06-4601-029(ถ)	เจ้าพนักงานสาธารณสุข	ปง./ชง.	24-1-06-4601-029(ถ)	เจ้าพนักงานสาธารณสุข	ปง./ชง.	สรรหาเมื่อได้รับการจัดสรรงบประมาณ			(ว่างเดิม)
766	ว่าง	-	24-1-06-4608-010(ถ)	เจ้าพนักงานเภสัชกรรม	ปง./ชง.	24-1-06-4608-010(ถ)	เจ้าพนักงานเภสัชกรรม	ปง./ชง.	สรรหาเมื่อได้รับการจัดสรรงบประมาณ			(ว่างเดิม)
โรงพยาบาลส่งเสริมสุขภาพตำบลบ้านโคกศิลา (ขนาดกลาง)												
767	ว่าง	-	24-1-06-3601-236(ถ)	ผอ.รพ.สต. (นักวิชาการสาธารณสุข)	ชก.	24-1-06-3601-236(ถ)	ผอ.รพ.สต. (นักวิชาการสาธารณสุข)	ชก.				(ว่างเดิม)
กลุ่มบริหารสาธารณสุข						กลุ่มบริหารสาธารณสุข						
768	น.ส.กานทิมา เปาะแต	สาธารณสุขศาสตรบัณฑิต	24-1-06-3601-237(ถ)	นักวิชาการสาธารณสุข	ชก.	24-1-06-3601-237(ถ)	นักวิชาการสาธารณสุข	ชก.				(เงินอุดหนุน)
769	ว่าง	-	24-1-06-4101-069(ถ)	เจ้าพนักงานธุรการ	ปง./ชง.	24-1-06-4101-069(ถ)	เจ้าพนักงานธุรการ	ปง./ชง.	สรรหาเมื่อได้รับการจัดสรรงบประมาณ			(ว่างเดิม)
770	ว่าง	-	24-1-06-4201-069(ถ)	เจ้าพนักงานการเงินและบัญชี	ปง./ชง.	24-1-06-4201-069(ถ)	เจ้าพนักงานการเงินและบัญชี	ปง./ชง.	สรรหาเมื่อได้รับการจัดสรรงบประมาณ			(ว่างเดิม)
กลุ่มส่งเสริมป้องกันควบคุมโรค						กลุ่มส่งเสริมป้องกันควบคุมโรค						
771	นายมะรอยาลี อาแซ	พยาบาลศาสตรบัณฑิต	24-1-06-3601-238(ถ)	นักวิชาการสาธารณสุข	ชก.	24-1-06-3601-238(ถ)	นักวิชาการสาธารณสุข	ชก.				(เงินอุดหนุน)
772	นางวรรณณี มีอลี	พยาบาลศาสตรบัณฑิต	24-1-06-3602-227(ถ)	พยาบาลวิชาชีพ	ชก.	24-1-06-3602-227(ถ)	พยาบาลวิชาชีพ	ชก.				(เงินอุดหนุน)
773	ว่าง	-	24-1-06-4609-043(ถ)	เจ้าพนักงานทันตสาธารณสุข	ปง./ชง.	24-1-06-4609-043(ถ)	เจ้าพนักงานทันตสาธารณสุข	ปง./ชง.	สรรหาเมื่อได้รับการจัดสรรงบประมาณ			(ว่างเดิม)

กองสาธารณสุข

ที่	ชื่อ-สกุล	คุณวุฒิการศึกษา	กรอบอัตราค่าจ้างเดิม			กรอบอัตราค่าจ้างใหม่			เงินเดือน	เงินประจำตำแหน่ง		หมายเหตุ
			เลขที่ตำแหน่ง	ตำแหน่ง	ระดับ	เลขที่ตำแหน่ง	ตำแหน่ง	ระดับ		เงินประจำตำแหน่ง	เงินค่าตอบแทน/เงินเพิ่มอื่นๆ	
กลุ่มเวชปฏิบัติครอบครัว						กลุ่มเวชปฏิบัติครอบครัว						
774	ว่าง	-	24-1-06-3601-239(ถ)	นักวิชาการสาธารณสุข	ปก./ชก.	24-1-06-3601-239(ถ)	นักวิชาการสาธารณสุข	ปก./ชก.	สรรหาเมื่อได้รับการจัดสรรงบประมาณ		(ว่างเดิม)	
775	นางชาวีนา เงาะ	พยาบาลศาสตรบัณฑิต	24-1-06-3602-228(ถ)	พยาบาลวิชาชีพ	ชก.	24-1-06-3602-228(ถ)	พยาบาลวิชาชีพ	ชก.			(เงินอุดหนุน)	
776	นางสุรียาณี สาระกาสม	ประกาศนียบัตรพยาบาลศาสตร (ต่อเนื่อง)	24-1-06-3602-229(ถ)	พยาบาลวิชาชีพ	ชก.	24-1-06-3602-229(ถ)	พยาบาลวิชาชีพ	ชก.			(เงินอุดหนุน)	
777	ว่าง	-	24-1-06-3605-053(ถ)	แพทย์แผนไทย	ปก./ชก.	24-1-06-3605-053(ถ)	แพทย์แผนไทย	ปก./ชก.	สรรหาเมื่อได้รับการจัดสรรงบประมาณ		(ว่างเดิม)	
778	ว่าง	-	24-1-06-4608-011(ถ)	เจ้าพนักงานเภสัชกรรม	ปง./ชง.	24-1-06-4608-011(ถ)	เจ้าพนักงานเภสัชกรรม	ปง./ชง.	สรรหาเมื่อได้รับการจัดสรรงบประมาณ		(ว่างเดิม)	
โรงพยาบาลส่งเสริมสุขภาพตำบลกะลวอ (ขนาดกลาง)												
779	นายอัสมาวี สันนิกุล	ประกาศนียบัตรสาธารณสุขศาสตร์	24-1-06-4601-030(ถ)	ผอ.รพ.สต. (เจ้าพนักงานสาธารณสุข)	อส.	24-1-06-4601-030(ถ)	ผอ.รพ.สต. (เจ้าพนักงานสาธารณสุข)	อส.			(เงินอุดหนุน)	
กลุ่มบริหารสาธารณสุข						กลุ่มบริหารสาธารณสุข						
780	นางนิรอรชาติ แมยู	สาธารณสุขศาสตรบัณฑิต	24-1-06-3601-240(ถ)	นักวิชาการสาธารณสุข	ชก.	24-1-06-3601-240(ถ)	นักวิชาการสาธารณสุข	ชก.			(เงินอุดหนุน)	
781	ว่าง	-	24-1-06-4101-070(ถ)	เจ้าพนักงานธุรการ	ปง./ชง.	24-1-06-4101-070(ถ)	เจ้าพนักงานธุรการ	ปง./ชง.	สรรหาเมื่อได้รับการจัดสรรงบประมาณ		(ว่างเดิม)	
782	ว่าง	-	24-1-06-4201-070(ถ)	เจ้าพนักงานการเงินและบัญชี	ปง./ชง.	24-1-06-4201-070(ถ)	เจ้าพนักงานการเงินและบัญชี	ปง./ชง.	สรรหาเมื่อได้รับการจัดสรรงบประมาณ		(ว่างเดิม)	
กลุ่มส่งเสริมป้องกันควบคุมโรค						กลุ่มส่งเสริมป้องกันควบคุมโรค						
783	น.ส.อนงค์ อลยพรี	วิทยาศาสตร์บัณฑิต	24-1-06-3601-241(ถ)	นักวิชาการสาธารณสุข	ชก.	24-1-06-3601-241(ถ)	นักวิชาการสาธารณสุข	ชก.			(เงินอุดหนุน)	
784	นายแวตรีมีชี มีอลี	พยาบาลศาสตรบัณฑิต	24-1-06-3602-230(ถ)	พยาบาลวิชาชีพ	ชก.	24-1-06-3602-230(ถ)	พยาบาลวิชาชีพ	ชก.			(เงินอุดหนุน)	
785	ว่าง	-	24-1-06-4609-044(ถ)	เจ้าพนักงานทันตสาธารณสุข	ปง./ชง.	24-1-06-4609-044(ถ)	เจ้าพนักงานทันตสาธารณสุข	ปง./ชง.	สรรหาเมื่อได้รับการจัดสรรงบประมาณ		(ว่างเดิม)	
กลุ่มเวชปฏิบัติครอบครัว						กลุ่มเวชปฏิบัติครอบครัว						
786	น.ส.ชาลีธา ไทยสนิท	พยาบาลศาสตรบัณฑิต	24-1-06-3602-231(ถ)	พยาบาลวิชาชีพ	ชก.	24-1-06-3602-231(ถ)	พยาบาลวิชาชีพ	ชก.			(เงินอุดหนุน)	
787	นางเมธี มนุกูล	พยาบาลศาสตรบัณฑิต (ต่อเนื่อง)	24-1-06-3602-232(ถ)	พยาบาลวิชาชีพ	ชก.	24-1-06-3602-232(ถ)	พยาบาลวิชาชีพ	ชก.			(เงินอุดหนุน)	
788	ว่าง	-	24-1-06-3605-054(ถ)	แพทย์แผนไทย	ปก./ชก.	24-1-06-3605-054(ถ)	แพทย์แผนไทย	ปก./ชก.	สรรหาเมื่อได้รับการจัดสรรงบประมาณ		(ว่างเดิม)	
789	ว่าง	-	24-1-06-4601-031(ถ)	เจ้าพนักงานสาธารณสุข	ปง./ชง.	24-1-06-4601-031(ถ)	เจ้าพนักงานสาธารณสุข	ปง./ชง.	สรรหาเมื่อได้รับการจัดสรรงบประมาณ		(ว่างเดิม)	
790	ว่าง	-	24-1-06-4608-012(ถ)	เจ้าพนักงานเภสัชกรรม	ปง./ชง.	24-1-06-4608-012(ถ)	เจ้าพนักงานเภสัชกรรม	ปง./ชง.	สรรหาเมื่อได้รับการจัดสรรงบประมาณ		(ว่างเดิม)	
โรงพยาบาลส่งเสริมสุขภาพตำบลบ้านบือราเป๊ะ (ขนาดใหญ่)												
791	นายพิรัช ตั้งผดุงวงศ์	สาธารณสุขศาสตรบัณฑิต	24-1-06-3601-242(ถ)	ผอ.รพ.สต. (นักวิชาการสาธารณสุข)	ขพ.	24-1-06-3601-242(ถ)	ผอ.รพ.สต. (นักวิชาการสาธารณสุข)	ขพ.			(เงินอุดหนุน)	
กลุ่มบริหารสาธารณสุข						กลุ่มบริหารสาธารณสุข						
792	นางอานิต้า อามีเราะ	สาธารณสุขศาสตรบัณฑิต	24-1-06-3601-243(ถ)	นักวิชาการสาธารณสุข	ชก.	24-1-06-3601-243(ถ)	นักวิชาการสาธารณสุข	ชก.			(เงินอุดหนุน)	
793	ว่าง	-	24-1-06-4101-071(ถ)	เจ้าพนักงานธุรการ	ปง./ชง.	24-1-06-4101-071(ถ)	เจ้าพนักงานธุรการ	ปง./ชง.	สรรหาเมื่อได้รับการจัดสรรงบประมาณ		(ว่างเดิม)	

กองสาธารณสุข

ที่	ชื่อ-สกุล	คุณวุฒิการศึกษา	กรอบอัตราเก่าเดิม			กรอบอัตราค่าใหม่			เงินเดือน	เงินประจำตำแหน่ง		หมายเหตุ
			เลขที่ตำแหน่ง	ตำแหน่ง	ระดับ	เลขที่ตำแหน่ง	ตำแหน่ง	ระดับ		เงินประจำตำแหน่ง	เงินค่าตอบแทน/เงินเพิ่มอื่นๆ	
794	ว่าง	-	24-1-06-4201-071(ถ)	เจ้าพนักงานการเงินและบัญชี	ปง./ชง.	24-1-06-4201-071(ถ)	เจ้าพนักงานการเงินและบัญชี	ปง./ชง.	สรรหาเมื่อได้รับการจัดสรรงบประมาณ		(ว่างเดิม)	
กลุ่มส่งเสริมป้องกันควบคุมโรค						กลุ่มส่งเสริมป้องกันควบคุมโรค						
795	นางอาอิชะย์ แก้วขาว	วิทยาศาสตร์บัณฑิต	24-1-06-3601-244(ถ)	นักวิชาการสาธารณสุข	ชก.	24-1-06-3601-244(ถ)	นักวิชาการสาธารณสุข	ชก.			(เงินอุดหนุน)	
796	นางซูรยანი เจ๊ะหะ	พยาบาลศาสตรบัณฑิต	24-1-06-3602-233(ถ)	พยาบาลวิชาชีพ	ชก.	24-1-06-3602-233(ถ)	พยาบาลวิชาชีพ	ชก.			(เงินอุดหนุน)	
797	นางซารีฟะห์ อาบู	พยาบาลศาสตรบัณฑิต (ต่อเนื่อง)	24-1-06-3602-234(ถ)	พยาบาลวิชาชีพ	ชก.	24-1-06-3602-234(ถ)	พยาบาลวิชาชีพ	ชก.			(เงินอุดหนุน)	
798	ว่าง	-	24-1-06-4609-045(ถ)	เจ้าพนักงานทันตสาธารณสุข	ปง./ชง.	24-1-06-4609-045(ถ)	เจ้าพนักงานทันตสาธารณสุข	ปง./ชง.	สรรหาเมื่อได้รับการจัดสรรงบประมาณ		(ว่างเดิม)	
กลุ่มเวชปฏิบัติครอบครัว						กลุ่มเวชปฏิบัติครอบครัว						
799	ว่าง	-	24-1-06-3601-245(ถ)	นักวิชาการสาธารณสุข	ปก./ชก.	24-1-06-3601-245(ถ)	นักวิชาการสาธารณสุข	ปก./ชก.	สรรหาเมื่อได้รับการจัดสรรงบประมาณ		(ว่างเดิม)	
800	น.ส.อัลฟาติละห์ สาอิ	พยาบาลศาสตรบัณฑิต	24-1-06-3602-235(ถ)	พยาบาลวิชาชีพ	ชก.	24-1-06-3602-235(ถ)	พยาบาลวิชาชีพ	ชก.			(เงินอุดหนุน)	
801	น.ส.อัสมีต แสงทอง	พยาบาลศาสตรบัณฑิต	24-1-06-3602-236(ถ)	พยาบาลวิชาชีพ	ชก.	24-1-06-3602-236(ถ)	พยาบาลวิชาชีพ	ชก.			(เงินอุดหนุน)	
802	น.ส.นุรรอยฮันซ์ เจาะแม	พยาบาลศาสตรบัณฑิต	24-1-06-3602-237(ถ)	พยาบาลวิชาชีพ	ชก.	24-1-06-3602-237(ถ)	พยาบาลวิชาชีพ	ชก.			(เงินอุดหนุน)	
803	น.ส.นารีมัลย์ แวนาแวน	พยาบาลศาสตรบัณฑิต	24-1-06-3602-238(ถ)	พยาบาลวิชาชีพ	ชก.	24-1-06-3602-238(ถ)	พยาบาลวิชาชีพ	ชก.			(เงินอุดหนุน)	
804	นางนุรรอยฮาน มีสาตามะ	การแพทย์แผนไทยบัณฑิต	24-1-06-3605-055(ถ)	แพทย์แผนไทย	ชก.	24-1-06-3605-055(ถ)	แพทย์แผนไทย	ชก.			(เงินอุดหนุน)	
โรงพยาบาลส่งเสริมสุขภาพตำบลโคกเคียน (ขนาดใหญ่)												
805	นายอัมรัน สะอะ	สาธารณสุขศาสตรบัณฑิต	24-1-06-3601-246(ถ)	ผ.ร.พ.สต. (นักวิชาการสาธารณสุข)	ชก.	24-1-06-3601-246(ถ)	ผ.ร.พ.สต. (นักวิชาการสาธารณสุข)	ชก.			(เงินอุดหนุน)	
กลุ่มบริหารสาธารณสุข						กลุ่มบริหารสาธารณสุข						
806	นางอุไร ทองไชย	สาธารณสุขศาสตรบัณฑิต	24-1-06-3601-247(ถ)	นักวิชาการสาธารณสุข	ชก.	24-1-06-3601-247(ถ)	นักวิชาการสาธารณสุข	ชก.			(เงินอุดหนุน)	
807	ว่าง	-	24-1-06-4101-072(ถ)	เจ้าพนักงานธุรการ	ปง./ชง.	24-1-06-4101-072(ถ)	เจ้าพนักงานธุรการ	ปง./ชง.	สรรหาเมื่อได้รับการจัดสรรงบประมาณ		(ว่างเดิม)	
808	ว่าง	-	24-1-06-4201-072(ถ)	เจ้าพนักงานการเงินและบัญชี	ปง./ชง.	24-1-06-4201-072(ถ)	เจ้าพนักงานการเงินและบัญชี	ปง./ชง.	สรรหาเมื่อได้รับการจัดสรรงบประมาณ		(ว่างเดิม)	
กลุ่มส่งเสริมป้องกันควบคุมโรค						กลุ่มส่งเสริมป้องกันควบคุมโรค						
809	นางเรวดี รั้งช็โกทัย	สาธารณสุขศาสตรบัณฑิต	24-1-06-3601-248(ถ)	นักวิชาการสาธารณสุข	ชก.	24-1-06-3601-248(ถ)	นักวิชาการสาธารณสุข	ชก.			(เงินอุดหนุน)	
810	ว่าง	-	24-1-06-3601-249(ถ)	นักวิชาการสาธารณสุข	ปก./ชก.	24-1-06-3601-249(ถ)	นักวิชาการสาธารณสุข	ปก./ชก.	สรรหาเมื่อได้รับการจัดสรรงบประมาณ		(ว่างเดิม)	
811	นายมุฮัมหมัด สะมะแอ	พยาบาลศาสตรบัณฑิต	24-1-06-3602-239(ถ)	พยาบาลวิชาชีพ	ชก.	24-1-06-3602-239(ถ)	พยาบาลวิชาชีพ	ชก.			(เงินอุดหนุน)	
812	ว่าง	-	24-1-06-4609-046(ถ)	เจ้าพนักงานทันตสาธารณสุข	ปง./ชง.	24-1-06-4609-046(ถ)	เจ้าพนักงานทันตสาธารณสุข	ปง./ชง.	สรรหาเมื่อได้รับการจัดสรรงบประมาณ		(ว่างเดิม)	
กลุ่มเวชปฏิบัติครอบครัว						กลุ่มเวชปฏิบัติครอบครัว						
813	ว่าง	-	24-1-06-3601-250(ถ)	นักวิชาการสาธารณสุข	ปก./ชก.	24-1-06-3601-250(ถ)	นักวิชาการสาธารณสุข	ปก./ชก.	สรรหาเมื่อได้รับการจัดสรรงบประมาณ		(ว่างเดิม)	
814	ว่าง	-	24-1-06-3601-251(ถ)	นักวิชาการสาธารณสุข	ปก./ชก.	24-1-06-3601-251(ถ)	นักวิชาการสาธารณสุข	ปก./ชก.	สรรหาเมื่อได้รับการจัดสรรงบประมาณ		(ว่างเดิม)	
815	นางโรฮานี บินดีฮะซัน	พยาบาลศาสตรบัณฑิต (ต่อเนื่อง)	24-1-06-3602-240(ถ)	พยาบาลวิชาชีพ	ชก.	24-1-06-3602-240(ถ)	พยาบาลวิชาชีพ	ชก.			(เงินอุดหนุน)	

กองสาธารณสุข

ที่	ชื่อ-สกุล	คุณวุฒิการศึกษา	กรอบอัตราค่าจ้างเดิม			กรอบอัตราค่าจ้างใหม่			เงินเดือน	เงินประจำตำแหน่ง		หมายเหตุ
			เลขที่ตำแหน่ง	ตำแหน่ง	ระดับ	เลขที่ตำแหน่ง	ตำแหน่ง	ระดับ		เงินประจำตำแหน่ง	เงินค่าตอบแทน/เงินเพิ่มอื่นๆ	
816	น.ส.นุรฮายาตี แวและ	พยาบาลศาสตรบัณฑิต	24-1-06-3602-241(ถ)	พยาบาลวิชาชีพ	ชก.	24-1-06-3602-241(ถ)	พยาบาลวิชาชีพ	ชก.				(เงินอุดหนุน)
817	ว่าง	-	24-1-06-3605-056(ถ)	แพทย์แผนไทย	ปก./ชก.	24-1-06-3605-056(ถ)	แพทย์แผนไทย	ปก./ชก.	สรรหาเมื่อได้รับการจัดสรรงบประมาณ			(ว่างเดิม)
818	ว่าง	-	24-1-06-4608-013(ถ)	เจ้าพนักงานเภสัชกรรม	ปง./ชง.	24-1-06-4608-013(ถ)	เจ้าพนักงานเภสัชกรรม	ปง./ชง.	สรรหาเมื่อได้รับการจัดสรรงบประมาณ			(ว่างเดิม)
โรงพยาบาลส่งเสริมสุขภาพตำบลลำภู (ขนาดใหญ่)												
819	ว่าง	-	24-1-06-3602-242(ถ)	ผอ.รพ.สต. (พยาบาลวิชาชีพ)	ชก.	24-1-06-3602-242(ถ)	ผอ.รพ.สต. (พยาบาลวิชาชีพ)	ชก.				(ว่างเดิม)
กลุ่มบริหารสาธารณสุข						กลุ่มบริหารสาธารณสุข						
820	ว่าง	-	24-1-06-3617-003(ถ)	นักสาธารณสุข	ปก./ชก.	24-1-06-3617-003(ถ)	นักสาธารณสุข	ปก./ชก.	สรรหาเมื่อได้รับการจัดสรรงบประมาณ			(ว่างเดิม)
821	ว่าง	-	24-1-06-4101-073(ถ)	เจ้าพนักงานธุรการ	ปง./ชง.	24-1-06-4101-073(ถ)	เจ้าพนักงานธุรการ	ปง./ชง.	สรรหาเมื่อได้รับการจัดสรรงบประมาณ			(ว่างเดิม)
822	ว่าง	-	24-1-06-4201-073(ถ)	เจ้าพนักงานการเงินและบัญชี	ปง./ชง.	24-1-06-4201-073(ถ)	เจ้าพนักงานการเงินและบัญชี	ปง./ชง.	สรรหาเมื่อได้รับการจัดสรรงบประมาณ			(ว่างเดิม)
กลุ่มส่งเสริมป้องกันควบคุมโรค						กลุ่มส่งเสริมป้องกันควบคุมโรค						
823	ว่าง	-	24-1-06-3601-252(ถ)	นักวิชาการสาธารณสุข	ปก./ชก.	24-1-06-3601-252(ถ)	นักวิชาการสาธารณสุข	ปก./ชก.	สรรหาเมื่อได้รับการจัดสรรงบประมาณ			(ว่างเดิม)
824	ว่าง	-	24-1-06-3601-253(ถ)	นักวิชาการสาธารณสุข	ปก./ชก.	24-1-06-3601-253(ถ)	นักวิชาการสาธารณสุข	ปก./ชก.	สรรหาเมื่อได้รับการจัดสรรงบประมาณ			(ว่างเดิม)
825	นางนราพร ศรีสุวรรณ	ประกาศนียบัตรพยาบาลศาสตร์	24-1-06-3602-243(ถ)	พยาบาลวิชาชีพ	ชก.	24-1-06-3602-243(ถ)	พยาบาลวิชาชีพ	ชก.				(เงินอุดหนุน)
826	ว่าง	-	24-1-06-4609-047(ถ)	เจ้าพนักงานทันตสาธารณสุข	ปง./ชง.	24-1-06-4609-047(ถ)	เจ้าพนักงานทันตสาธารณสุข	ปง./ชง.	สรรหาเมื่อได้รับการจัดสรรงบประมาณ			(ว่างเดิม)
กลุ่มเวชปฏิบัติครอบครัว						กลุ่มเวชปฏิบัติครอบครัว						
827	ว่าง	-	24-1-06-3601-254(ถ)	นักวิชาการสาธารณสุข	ปก./ชก.	24-1-06-3601-254(ถ)	นักวิชาการสาธารณสุข	ปก./ชก.	สรรหาเมื่อได้รับการจัดสรรงบประมาณ			(ว่างเดิม)
828	ว่าง	-	24-1-06-3601-255(ถ)	นักวิชาการสาธารณสุข	ปก./ชก.	24-1-06-3601-255(ถ)	นักวิชาการสาธารณสุข	ปก./ชก.	สรรหาเมื่อได้รับการจัดสรรงบประมาณ			(ว่างเดิม)
829	น.ส.กรฤกษ์ สวมณี	พยาบาลศาสตรบัณฑิต	24-1-06-3602-244(ถ)	พยาบาลวิชาชีพ	ชก.	24-1-06-3602-244(ถ)	พยาบาลวิชาชีพ	ชก.				(เงินอุดหนุน)
830	ว่าง	-	24-1-06-3602-245(ถ)	พยาบาลวิชาชีพ	ปก./ชก.	24-1-06-3602-245(ถ)	พยาบาลวิชาชีพ	ปก./ชก.	สรรหาเมื่อได้รับการจัดสรรงบประมาณ			(ว่างเดิม)
831	ว่าง	-	24-1-06-3605-057(ถ)	แพทย์แผนไทย	ปก./ชก.	24-1-06-3605-057(ถ)	แพทย์แผนไทย	ปก./ชก.	สรรหาเมื่อได้รับการจัดสรรงบประมาณ			(ว่างเดิม)
832	ว่าง	-	24-1-06-4601-032(ถ)	เจ้าพนักงานสาธารณสุข	ปง./ชง.	24-1-06-4601-032(ถ)	เจ้าพนักงานสาธารณสุข	ปง./ชง.	สรรหาเมื่อได้รับการจัดสรรงบประมาณ			(ว่างเดิม)
โรงพยาบาลส่งเสริมสุขภาพตำบลบ้านสุโหงบาลา (ขนาดกลาง)												
833	ว่าง	-	24-1-06-3602-246(ถ)	ผอ.รพ.สต. (พยาบาลวิชาชีพ)	ชก.	24-1-06-3602-246(ถ)	ผอ.รพ.สต. (พยาบาลวิชาชีพ)	ชก.				(ว่างเดิม)
กลุ่มบริหารสาธารณสุข						กลุ่มบริหารสาธารณสุข						
834	ว่าง	-	24-1-06-3601-256(ถ)	นักวิชาการสาธารณสุข	ปก./ชก.	24-1-06-3601-256(ถ)	นักวิชาการสาธารณสุข	ปก./ชก.	สรรหาเมื่อได้รับการจัดสรรงบประมาณ			(ว่างเดิม)
835	ว่าง	-	24-1-06-4101-074(ถ)	เจ้าพนักงานธุรการ	ปง./ชง.	24-1-06-4101-074(ถ)	เจ้าพนักงานธุรการ	ปง./ชง.	สรรหาเมื่อได้รับการจัดสรรงบประมาณ			(ว่างเดิม)
836	ว่าง	-	24-1-06-4201-074(ถ)	เจ้าพนักงานการเงินและบัญชี	ปง./ชง.	24-1-06-4201-074(ถ)	เจ้าพนักงานการเงินและบัญชี	ปง./ชง.	สรรหาเมื่อได้รับการจัดสรรงบประมาณ			(ว่างเดิม)

กองสาธารณสุข

ที่	ชื่อ-สกุล	คุณวุฒิ การศึกษา	กรอบอัตราเก่าเดิม			กรอบอัตราค่าใหม่			เงินเดือน	เงินประจำตำแหน่ง		หมายเหตุ
			เลขที่ ตำแหน่ง	ตำแหน่ง	ระดับ	เลขที่ ตำแหน่ง	ตำแหน่ง	ระดับ		เงินประจำ ตำแหน่ง	เงินค่าตอบแทน /เงินเพิ่มอื่นๆ	
กลุ่มส่งเสริมป้องกันควบคุมโรค						กลุ่มส่งเสริมป้องกันควบคุมโรค						
837	นายมุฮัมมัดบัดรีย หะยีอับดุลรอแม	พยาบาลศาสตบัณฑิต	24-1-06-3602-247(ถ)	พยาบาลวิชาชีพ	ชก.	24-1-06-3602-247(ถ)	พยาบาลวิชาชีพ	ชก.				(เงินอุดหนุน)
838	น.ส.บุรียะห์ สามแม	พยาบาลศาสตบัณฑิต	24-1-06-3602-248(ถ)	พยาบาลวิชาชีพ	ชก.	24-1-06-3602-248(ถ)	พยาบาลวิชาชีพ	ชก.				(เงินอุดหนุน)
839	ว่าง	-	24-1-06-4609-048(ถ)	เจ้าพนักงานทันตสาธารณสุข	ปง./ชง.	24-1-06-4609-048(ถ)	เจ้าพนักงานทันตสาธารณสุข	ปง./ชง.	สรรหาเมื่อได้รับการจัดสรรงบประมาณ			(ว่างเดิม)
กลุ่มเวชปฏิบัติครอบครัว						กลุ่มเวชปฏิบัติครอบครัว						
840	ว่าง	-	24-1-06-3601-257(ถ)	นักวิชาการสาธารณสุข	ปก./ชก.	24-1-06-3601-257(ถ)	นักวิชาการสาธารณสุข	ปก./ชก.	สรรหาเมื่อได้รับการจัดสรรงบประมาณ			(ว่างเดิม)
841	น.ส.ไซนี หะยีอับดุลรอแม	พยาบาลศาสตบัณฑิต	24-1-06-3602-249(ถ)	พยาบาลวิชาชีพ	ชก.	24-1-06-3602-249(ถ)	พยาบาลวิชาชีพ	ชก.				(เงินอุดหนุน)
842	นางจุฑารัตน์ แวหะมิ	พยาบาลศาสตบัณฑิต	24-1-06-3602-250(ถ)	พยาบาลวิชาชีพ	ชก.	24-1-06-3602-250(ถ)	พยาบาลวิชาชีพ	ชก.				(เงินอุดหนุน)
843	ว่าง	-	24-1-06-3605-058(ถ)	แพทย์แผนไทย	ปก./ชก.	24-1-06-3605-058(ถ)	แพทย์แผนไทย	ปก./ชก.	สรรหาเมื่อได้รับการจัดสรรงบประมาณ			(ว่างเดิม)
844	ว่าง	-	24-1-06-4608-014(ถ)	เจ้าพนักงานเภสัชกรรม	ปง./ชง.	24-1-06-4608-014(ถ)	เจ้าพนักงานเภสัชกรรม	ปง./ชง.	สรรหาเมื่อได้รับการจัดสรรงบประมาณ			(ว่างเดิม)
โรงพยาบาลส่งเสริมสุขภาพตำบลมะนังตಾಯ (ขนาดกลาง)												
845	นายอดิศักดิ์ มะประสิทธิ์	ประกาศนียบัตร สาธารณสุขศาสตร์	24-1-06-4601-033(ถ)	ผ.ร.พ.สต. (เจ้าพนักงานสาธารณสุข)	อส.	24-1-06-4601-033(ถ)	ผ.ร.พ.สต. (เจ้าพนักงานสาธารณสุข)	อส.				(เงินอุดหนุน)
กลุ่มบริหารสาธารณสุข						กลุ่มบริหารสาธารณสุข						
846	นางยารูณี หะยี	สาธารณสุขศาสตรบัณฑิต	24-1-06-3601-258(ถ)	นักวิชาการสาธารณสุข	ชก.	24-1-06-3601-258(ถ)	นักวิชาการสาธารณสุข	ชก.				(เงินอุดหนุน)
847	ว่าง	-	24-1-06-4101-075(ถ)	เจ้าพนักงานธุรการ	ปง./ชง.	24-1-06-4101-075(ถ)	เจ้าพนักงานธุรการ	ปง./ชง.	สรรหาเมื่อได้รับการจัดสรรงบประมาณ			(ว่างเดิม)
848	ว่าง	-	24-1-06-4201-075(ถ)	เจ้าพนักงานการเงินและบัญชี	ปง./ชง.	24-1-06-4201-075(ถ)	เจ้าพนักงานการเงินและบัญชี	ปง./ชง.	สรรหาเมื่อได้รับการจัดสรรงบประมาณ			(ว่างเดิม)
กลุ่มส่งเสริมป้องกันควบคุมโรค						กลุ่มส่งเสริมป้องกันควบคุมโรค						
849	น.ส.ณัฐกานต์ นิธิชะ	พยาบาลศาสตรบัณฑิต	24-1-06-3602-251(ถ)	พยาบาลวิชาชีพ	ชก.	24-1-06-3602-251(ถ)	พยาบาลวิชาชีพ	ชก.				(เงินอุดหนุน)
850	นางธัญสุดา บัวคลีคล้าย	พยาบาลศาสตร บัณฑิต (ต่อเนื่อง)	24-1-06-3602-252(ถ)	พยาบาลวิชาชีพ	ชก.	24-1-06-3602-252(ถ)	พยาบาลวิชาชีพ	ชก.				(เงินอุดหนุน)
851	ว่าง	-	24-1-06-4609-049(ถ)	เจ้าพนักงานทันตสาธารณสุข	ปง./ชง.	24-1-06-4609-049(ถ)	เจ้าพนักงานทันตสาธารณสุข	ปง./ชง.	สรรหาเมื่อได้รับการจัดสรรงบประมาณ			(ว่างเดิม)
กลุ่มเวชปฏิบัติครอบครัว						กลุ่มเวชปฏิบัติครอบครัว						
852	น.ส.พนิดา โสตะวงค์	วิทยาศาสตร์บัณฑิต	24-1-06-3601-259(ถ)	นักวิชาการสาธารณสุข	ชก.	24-1-06-3601-259(ถ)	นักวิชาการสาธารณสุข	ชก.				(เงินอุดหนุน)
853	ว่าง	-	24-1-06-3601-260(ถ)	นักวิชาการสาธารณสุข	ปก./ชก.	24-1-06-3601-260(ถ)	นักวิชาการสาธารณสุข	ปก./ชก.	สรรหาเมื่อได้รับการจัดสรรงบประมาณ			(ว่างเดิม)
854	น.ส.ภัทรพร หะยะมิน	พยาบาลศาสตรบัณฑิต	24-1-06-3602-253(ถ)	พยาบาลวิชาชีพ	ชก.	24-1-06-3602-253(ถ)	พยาบาลวิชาชีพ	ชก.				(เงินอุดหนุน)
855	นางกรองกาญจน์ แก้วขาว	ประกาศนียบัตร พยาบาลศาสตร	24-1-06-3602-254(ถ)	พยาบาลวิชาชีพ	ชก.	24-1-06-3602-254(ถ)	พยาบาลวิชาชีพ	ชก.				(เงินอุดหนุน)
856	ว่าง	-	24-1-06-3605-059(ถ)	แพทย์แผนไทย	ปก./ชก.	24-1-06-3605-059(ถ)	แพทย์แผนไทย	ปก./ชก.	สรรหาเมื่อได้รับการจัดสรรงบประมาณ			(ว่างเดิม)

กองสาธารณสุข

ที่	ชื่อ-สกุล	คุณวุฒิการศึกษา	กรอบอัตราค่าจ้างเดิม			กรอบอัตราค่าจ้างใหม่			เงินเดือน	เงินประจำตำแหน่ง		หมายเหตุ
			เลขที่ตำแหน่ง	ตำแหน่ง	ระดับ	เลขที่ตำแหน่ง	ตำแหน่ง	ระดับ		เงินประจำตำแหน่ง	เงินค่าตอบแทน/เงินเพิ่มอื่นๆ	
โรงพยาบาลส่งเสริมสุขภาพตำบลบ้านตะโกละแก้ง (ขนาดกลาง)												
857	นางยาตี มะเซ็ง	สาธารณสุขศาสตรบัณฑิต	24-1-06-3601-261(ถ)	ผอ.รพ.สต. (นักวิชาการสาธารณสุข)	ชก.	24-1-06-3601-261(ถ)	ผอ.รพ.สต. (นักวิชาการสาธารณสุข)	ชก.				(เงินอุดหนุน)
กลุ่มบริหารสาธารณสุข						กลุ่มบริหารสาธารณสุข						
858	นางวิไลวรรณ ขานโบ	สาธารณสุขศาสตรบัณฑิต	24-1-06-3601-262(ถ)	นักวิชาการสาธารณสุข	ชก.	24-1-06-3601-262(ถ)	นักวิชาการสาธารณสุข	ชก.				(เงินอุดหนุน)
859	ว่าง	-	24-1-06-4101-076(ถ)	เจ้าพนักงานธุรการ	ปง./ชง.	24-1-06-4101-076(ถ)	เจ้าพนักงานธุรการ	ปง./ชง.	สรรหาเมื่อได้รับการจัดสรรงบประมาณ			(ว่างเดิม)
860	ว่าง	-	24-1-06-4201-076(ถ)	เจ้าพนักงานการเงินและบัญชี	ปง./ชง.	24-1-06-4201-076(ถ)	เจ้าพนักงานการเงินและบัญชี	ปง./ชง.	สรรหาเมื่อได้รับการจัดสรรงบประมาณ			(ว่างเดิม)
กลุ่มส่งเสริมป้องกันควบคุมโรค						กลุ่มส่งเสริมป้องกันควบคุมโรค						
861	นางสรียา บินดอเลาะ	สาธารณสุขศาสตรบัณฑิต	24-1-06-3601-263(ถ)	นักวิชาการสาธารณสุข	ชก.	24-1-06-3601-263(ถ)	นักวิชาการสาธารณสุข	ชก.				(เงินอุดหนุน)
862	นายมรूरรรณ อีแต	พยาบาลศาสตรบัณฑิต	24-1-06-3602-255(ถ)	พยาบาลวิชาชีพ	ปก.	24-1-06-3602-255(ถ)	พยาบาลวิชาชีพ	ปก.				(เงินอุดหนุน)
863	ว่าง	-	24-1-06-4609-050(ถ)	เจ้าพนักงานทันตสาธารณสุข	ปง./ชง.	24-1-06-4609-050(ถ)	เจ้าพนักงานทันตสาธารณสุข	ปง./ชง.	สรรหาเมื่อได้รับการจัดสรรงบประมาณ			(ว่างเดิม)
กลุ่มเวชปฏิบัติครอบครัว						กลุ่มเวชปฏิบัติครอบครัว						
864	ว่าง	-	24-1-06-3601-264(ถ)	นักวิชาการสาธารณสุข	ปก./ชก.	24-1-06-3601-264(ถ)	นักวิชาการสาธารณสุข	ปก./ชก.	สรรหาเมื่อได้รับการจัดสรรงบประมาณ			(ว่างเดิม)
865	ว่าง	-	24-1-06-3601-265(ถ)	นักวิชาการสาธารณสุข	ปก./ชก.	24-1-06-3601-265(ถ)	นักวิชาการสาธารณสุข	ปก./ชก.	สรรหาเมื่อได้รับการจัดสรรงบประมาณ			(ว่างเดิม)
866	น.ส.ชัลลวณี สุธลง	พยาบาลศาสตรบัณฑิต	24-1-06-3602-256(ถ)	พยาบาลวิชาชีพ	ชก.	24-1-06-3602-256(ถ)	พยาบาลวิชาชีพ	ชก.				(เงินอุดหนุน)
867	น.ส.นัชชา ดอเลาะ	พยาบาลศาสตรบัณฑิต	24-1-06-3602-257(ถ)	พยาบาลวิชาชีพ	ชก.	24-1-06-3602-257(ถ)	พยาบาลวิชาชีพ	ชก.				(เงินอุดหนุน)
868	ว่าง	-	24-1-06-3605-060(ถ)	แพทย์แผนไทย	ปก./ชก.	24-1-06-3605-060(ถ)	แพทย์แผนไทย	ปก./ชก.	สรรหาเมื่อได้รับการจัดสรรงบประมาณ			(ว่างเดิม)
โรงพยาบาลส่งเสริมสุขภาพตำบลบางปอ (ขนาดกลาง)												
869	ว่าง	-	24-1-06-3601-266(ถ)	ผอ.รพ.สต. (นักวิชาการสาธารณสุข)	ชก.	24-1-06-3601-266(ถ)	ผอ.รพ.สต. (นักวิชาการสาธารณสุข)	ชก.				(ว่างเดิม)
กลุ่มบริหารสาธารณสุข						กลุ่มบริหารสาธารณสุข						
870	ว่าง	-	24-1-06-3601-267(ถ)	นักวิชาการสาธารณสุข	ปก./ชก.	24-1-06-3601-267(ถ)	นักวิชาการสาธารณสุข	ปก./ชก.	สรรหาเมื่อได้รับการจัดสรรงบประมาณ			(ว่างเดิม)
871	ว่าง	-	24-1-06-4101-077(ถ)	เจ้าพนักงานธุรการ	ปง./ชง.	24-1-06-4101-077(ถ)	เจ้าพนักงานธุรการ	ปง./ชง.	สรรหาเมื่อได้รับการจัดสรรงบประมาณ			(ว่างเดิม)
872	ว่าง	-	24-1-06-4201-077(ถ)	เจ้าพนักงานการเงินและบัญชี	ปง./ชง.	24-1-06-4201-077(ถ)	เจ้าพนักงานการเงินและบัญชี	ปง./ชง.	สรรหาเมื่อได้รับการจัดสรรงบประมาณ			(ว่างเดิม)
กลุ่มส่งเสริมป้องกันควบคุมโรค						กลุ่มส่งเสริมป้องกันควบคุมโรค						
873	น.ส.นิพาทิละห์ ตูแวจั้ง	วิทยาศาสตร์บัณฑิต	24-1-06-3601-268(ถ)	นักวิชาการสาธารณสุข	ชก.	24-1-06-3601-268(ถ)	นักวิชาการสาธารณสุข	ชก.				(เงินอุดหนุน)
874	ว่าง	-	24-1-06-3602-258(ถ)	พยาบาลวิชาชีพ	ปก./ชก.	24-1-06-3602-258(ถ)	พยาบาลวิชาชีพ	ปก./ชก.	สรรหาเมื่อได้รับการจัดสรรงบประมาณ			(ว่างเดิม)
875	ว่าง	-	24-1-06-4609-051(ถ)	เจ้าพนักงานทันตสาธารณสุข	ปง./ชง.	24-1-06-4609-051(ถ)	เจ้าพนักงานทันตสาธารณสุข	ปง./ชง.	สรรหาเมื่อได้รับการจัดสรรงบประมาณ			(ว่างเดิม)
กลุ่มเวชปฏิบัติครอบครัว						กลุ่มเวชปฏิบัติครอบครัว						
876	ว่าง	-	24-1-06-3601-269(ถ)	นักวิชาการสาธารณสุข	ปก./ชก.	24-1-06-3601-269(ถ)	นักวิชาการสาธารณสุข	ปก./ชก.	สรรหาเมื่อได้รับการจัดสรรงบประมาณ			(ว่างเดิม)
877	น.ส.วฤณดา นนท์ธีระบวร	พยาบาลศาสตรบัณฑิต	24-1-06-3602-259(ถ)	พยาบาลวิชาชีพ	ชก.	24-1-06-3602-259(ถ)	พยาบาลวิชาชีพ	ชก.				(เงินอุดหนุน)
878	ว่าง	-	24-1-06-3602-260(ถ)	พยาบาลวิชาชีพ	ปก./ชก.	24-1-06-3602-260(ถ)	พยาบาลวิชาชีพ	ปก./ชก.	สรรหาเมื่อได้รับการจัดสรรงบประมาณ			(ว่างเดิม)

กองสาธารณสุข

ที่	ชื่อ-สกุล	คุณวุฒิการศึกษา	กรอบอัตราเก่าเดิม			กรอบอัตราค่าใหม่			เงินเดือน	เงินประจำตำแหน่ง		หมายเหตุ
			เลขที่ตำแหน่ง	ตำแหน่ง	ระดับ	เลขที่ตำแหน่ง	ตำแหน่ง	ระดับ		เงินประจำตำแหน่ง	เงินค่าตอบแทน/เงินเพิ่มอื่นๆ	
879	ว่าง	-	24-1-06-3605-061(ถ)	แพทย์แผนไทย	ปก./ชก.	24-1-06-3605-061(ถ)	แพทย์แผนไทย	ปก./ชก.	สรรหาเมื่อได้รับการจัดสรรงบประมาณ		(ว่างเดิม)	
880	ว่าง	-	24-1-06-4608-015(ถ)	เจ้าพนักงานเภสัชกรรม	ปง./ชง.	24-1-06-4608-015(ถ)	เจ้าพนักงานเภสัชกรรม	ปง./ชง.	สรรหาเมื่อได้รับการจัดสรรงบประมาณ		(ว่างเดิม)	
อำเภอตากใบ												
โรงพยาบาลส่งเสริมสุขภาพตำบลบ้านทรายขาว (ขนาดกลาง)												
881	นายวิโรจ ชาญแท้	สาธารณสุขศาสตรบัณฑิต	24-1-06-3601-270(ถ)	ผอ.รพ.สต. (นักวิชาการสาธารณสุข)	ชก.	24-1-06-3601-270(ถ)	ผอ.รพ.สต. (นักวิชาการสาธารณสุข)	ชก.				(เงินอุดหนุน)
กลุ่มบริหารสาธารณสุข						กลุ่มบริหารสาธารณสุข						
882	นางพรรณฤพร พิเศษ	วิทยาศาสตร์บัณฑิต	24-1-06-3601-271(ถ)	นักวิชาการสาธารณสุข	ชก.	24-1-06-3601-271(ถ)	นักวิชาการสาธารณสุข	ชก.				(เงินอุดหนุน)
883	ว่าง	-	24-1-06-4101-078(ถ)	เจ้าพนักงานธุรการ	ปง./ชง.	24-1-06-4101-078(ถ)	เจ้าพนักงานธุรการ	ปง./ชง.	สรรหาเมื่อได้รับการจัดสรรงบประมาณ		(ว่างเดิม)	
884	ว่าง	-	24-1-06-4201-078(ถ)	เจ้าพนักงานการเงินและบัญชี	ปง./ชง.	24-1-06-4201-078(ถ)	เจ้าพนักงานการเงินและบัญชี	ปง./ชง.	สรรหาเมื่อได้รับการจัดสรรงบประมาณ		(ว่างเดิม)	
กลุ่มส่งเสริมป้องกันควบคุมโรค						กลุ่มส่งเสริมป้องกันควบคุมโรค						
885	ว่าง	-	24-1-06-3601-272(ถ)	นักวิชาการสาธารณสุข	ปก./ชก.	24-1-06-3601-272(ถ)	นักวิชาการสาธารณสุข	ปก./ชก.	สรรหาเมื่อได้รับการจัดสรรงบประมาณ		(ว่างเดิม)	
886	ว่าง	-	24-1-06-3601-273(ถ)	นักวิชาการสาธารณสุข	ปก./ชก.	24-1-06-3601-273(ถ)	นักวิชาการสาธารณสุข	ปก./ชก.	สรรหาเมื่อได้รับการจัดสรรงบประมาณ		(ว่างเดิม)	
887	ว่าง	-	24-1-06-3602-261(ถ)	พยาบาลวิชาชีพ	ปก./ชก.	24-1-06-3602-261(ถ)	พยาบาลวิชาชีพ	ปก./ชก.	สรรหาเมื่อได้รับการจัดสรรงบประมาณ		(ว่างเดิม)	
กลุ่มเวชปฏิบัติครอบครัว						กลุ่มเวชปฏิบัติครอบครัว						
888	ว่าง	-	24-1-06-3601-274(ถ)	นักวิชาการสาธารณสุข	ปก./ชก.	24-1-06-3601-274(ถ)	นักวิชาการสาธารณสุข	ปก./ชก.	สรรหาเมื่อได้รับการจัดสรรงบประมาณ		(ว่างเดิม)	
889	ว่าง	-	24-1-06-3601-275(ถ)	นักวิชาการสาธารณสุข	ปก./ชก.	24-1-06-3601-275(ถ)	นักวิชาการสาธารณสุข	ปก./ชก.	สรรหาเมื่อได้รับการจัดสรรงบประมาณ		(ว่างเดิม)	
890	นางชูไฉดา ตามะ	พยาบาลศาสตรบัณฑิต (ต่อเนื่อง)	24-1-06-3602-262(ถ)	พยาบาลวิชาชีพ	ชก.	24-1-06-3602-262(ถ)	พยาบาลวิชาชีพ	ชก.				(เงินอุดหนุน)
891	น.ส.เสาวนีย์ เทพกำเหนิด	พยาบาลศาสตรบัณฑิต	24-1-06-3602-263(ถ)	พยาบาลวิชาชีพ	ชก.	24-1-06-3602-263(ถ)	พยาบาลวิชาชีพ	ชก.				(เงินอุดหนุน)
892	ว่าง	-	24-1-06-3605-062(ถ)	แพทย์แผนไทย	ปก./ชก.	24-1-06-3605-062(ถ)	แพทย์แผนไทย	ปก./ชก.	สรรหาเมื่อได้รับการจัดสรรงบประมาณ		(ว่างเดิม)	
โรงพยาบาลส่งเสริมสุขภาพตำบลบ้านโคกงู (ขนาดกลาง)												
893	ว่าง	-	24-1-06-3602-264(ถ)	ผอ.รพ.สต. (พยาบาลวิชาชีพ)	ชก.	24-1-06-3602-264(ถ)	ผอ.รพ.สต. (พยาบาลวิชาชีพ)	ชก.				(ว่างเดิม)
กลุ่มบริหารสาธารณสุข						กลุ่มบริหารสาธารณสุข						
894	ว่าง	-	24-1-06-3601-276(ถ)	นักวิชาการสาธารณสุข	ปก./ชก.	24-1-06-3601-276(ถ)	นักวิชาการสาธารณสุข	ปก./ชก.	สรรหาเมื่อได้รับการจัดสรรงบประมาณ		(ว่างเดิม)	
895	ว่าง	-	24-1-06-4101-079(ถ)	เจ้าพนักงานธุรการ	ปง./ชง.	24-1-06-4101-079(ถ)	เจ้าพนักงานธุรการ	ปง./ชง.	สรรหาเมื่อได้รับการจัดสรรงบประมาณ		(ว่างเดิม)	
896	ว่าง	-	24-1-06-4201-079(ถ)	เจ้าพนักงานการเงินและบัญชี	ปง./ชง.	24-1-06-4201-079(ถ)	เจ้าพนักงานการเงินและบัญชี	ปง./ชง.	สรรหาเมื่อได้รับการจัดสรรงบประมาณ		(ว่างเดิม)	
กลุ่มส่งเสริมป้องกันควบคุมโรค						กลุ่มส่งเสริมป้องกันควบคุมโรค						
897	น.ส.แวสุณีย์ห์ อาแค	พยาบาลศาสตรบัณฑิต	24-1-06-3602-265(ถ)	พยาบาลวิชาชีพ	ชก.	24-1-06-3602-265(ถ)	พยาบาลวิชาชีพ	ชก.				(เงินอุดหนุน)
898	น.ส.ดวงใจ สุขจันทร์	พยาบาลศาสตรบัณฑิต	24-1-06-3602-266(ถ)	พยาบาลวิชาชีพ	ชก.	24-1-06-3602-266(ถ)	พยาบาลวิชาชีพ	ชก.				(เงินอุดหนุน)

กองสาธารณสุข

ที่	ชื่อ-สกุล	คุณวุฒิการศึกษา	กรอบอัตราเก่าเดิม			กรอบอัตราค่าใหม่			เงินเดือน	เงินประจำตำแหน่ง		หมายเหตุ
			เลขที่ตำแหน่ง	ตำแหน่ง	ระดับ	เลขที่ตำแหน่ง	ตำแหน่ง	ระดับ		เงินประจำตำแหน่ง	เงินค่าตอบแทน/เงินเพิ่มอื่นๆ	
899	นายমনอ อาแว	ประกาศนียบัตรสาธารณสุขศาสตร์	24-1-06-4601-034(ถ)	เจ้าพนักงานสาธารณสุข	ชง.	24-1-06-4601-034(ถ)	เจ้าพนักงานสาธารณสุข	ชง.				(เงินอุดหนุน)
กลุ่มเวชปฏิบัติครอบครัว						กลุ่มเวชปฏิบัติครอบครัว						
900	ว่าง	-	24-1-06-3601-277(ถ)	นักวิชาการสาธารณสุข	ปก./ชก.	24-1-06-3601-277(ถ)	นักวิชาการสาธารณสุข	ปก./ชก.	สรรหาเมื่อได้รับการจัดสรรงบประมาณ		(ว่างเดิม)	
901	นางสุรีย์ เสาร์พูล	พยาบาลศาสตรบัณฑิต	24-1-06-3602-267(ถ)	พยาบาลวิชาชีพ	ชก.	24-1-06-3602-267(ถ)	พยาบาลวิชาชีพ	ชก.				(เงินอุดหนุน)
902	น.ส.นิรดา คงพูน	ประกาศนียบัตรพยาบาลศาสตร์	24-1-06-3602-268(ถ)	พยาบาลวิชาชีพ	ชก.	24-1-06-3602-268(ถ)	พยาบาลวิชาชีพ	ชก.				(เงินอุดหนุน)
903	ว่าง	-	24-1-06-3605-063(ถ)	แพทย์แผนไทย	ปก./ชก.	24-1-06-3605-063(ถ)	แพทย์แผนไทย	ปก./ชก.	สรรหาเมื่อได้รับการจัดสรรงบประมาณ		(ว่างเดิม)	
904	ว่าง	-	24-1-06-4609-052(ถ)	เจ้าพนักงานทันตสาธารณสุข	ปง./ชง.	24-1-06-4609-052(ถ)	เจ้าพนักงานทันตสาธารณสุข	ปง./ชง.	สรรหาเมื่อได้รับการจัดสรรงบประมาณ		(ว่างเดิม)	
โรงพยาบาลส่งเสริมสุขภาพตำบลบ้านโคกมีอบา (ขนาดกลาง)												
905	ว่าง	-	24-1-06-3602-269(ถ)	ผ.รพ.สต. (พยาบาลวิชาชีพ)	ชก.	24-1-06-3602-269(ถ)	ผ.รพ.สต. (พยาบาลวิชาชีพ)	ชก.				(ว่างเดิม)
กลุ่มบริหารสาธารณสุข						กลุ่มบริหารสาธารณสุข						
906	น.ส.ฮายาตี นาปี	วิทยาศาสตร์บัณฑิต	24-1-06-3601-278(ถ)	นักวิชาการสาธารณสุข	ชก.	24-1-06-3601-278(ถ)	นักวิชาการสาธารณสุข	ชก.				(เงินอุดหนุน)
907	ว่าง	-	24-1-06-4101-080(ถ)	เจ้าพนักงานธุรการ	ปง./ชง.	24-1-06-4101-080(ถ)	เจ้าพนักงานธุรการ	ปง./ชง.	สรรหาเมื่อได้รับการจัดสรรงบประมาณ		(ว่างเดิม)	
908	ว่าง	-	24-1-06-4201-080(ถ)	เจ้าพนักงานการเงินและบัญชี	ปง./ชง.	24-1-06-4201-080(ถ)	เจ้าพนักงานการเงินและบัญชี	ปง./ชง.	สรรหาเมื่อได้รับการจัดสรรงบประมาณ		(ว่างเดิม)	
กลุ่มส่งเสริมป้องกันควบคุมโรค						กลุ่มส่งเสริมป้องกันควบคุมโรค						
909	ว่าง	-	24-1-06-3601-279(ถ)	นักวิชาการสาธารณสุข	ปก./ชก.	24-1-06-3601-279(ถ)	นักวิชาการสาธารณสุข	ปก./ชก.	สรรหาเมื่อได้รับการจัดสรรงบประมาณ		(ว่างเดิม)	
910	นางสุจิตรา โต๊ะมาน	พยาบาลศาสตรบัณฑิต	24-1-06-3602-270(ถ)	พยาบาลวิชาชีพ	ชก.	24-1-06-3602-270(ถ)	พยาบาลวิชาชีพ	ชก.				(เงินอุดหนุน)
911	ว่าง	-	24-1-06-4609-053(ถ)	เจ้าพนักงานทันตสาธารณสุข	ปง./ชง.	24-1-06-4609-053(ถ)	เจ้าพนักงานทันตสาธารณสุข	ปง./ชง.	สรรหาเมื่อได้รับการจัดสรรงบประมาณ		(ว่างเดิม)	
กลุ่มเวชปฏิบัติครอบครัว						กลุ่มเวชปฏิบัติครอบครัว						
912	นางดาราวลัย บันบุรณ์	พยาบาลศาสตรบัณฑิต	24-1-06-3602-271(ถ)	พยาบาลวิชาชีพ	ชก.	24-1-06-3602-271(ถ)	พยาบาลวิชาชีพ	ชก.				(เงินอุดหนุน)
913	น.ส.ปรางมาศ จันทร์คง	ประกาศนียบัตรพยาบาลศาสตร์ (ต่อเนื่อง)	24-1-06-3602-272(ถ)	พยาบาลวิชาชีพ	ชก.	24-1-06-3602-272(ถ)	พยาบาลวิชาชีพ	ชก.				(เงินอุดหนุน)
914	ว่าง	-	24-1-06-3605-064(ถ)	แพทย์แผนไทย	ปก./ชก.	24-1-06-3605-064(ถ)	แพทย์แผนไทย	ปก./ชก.	สรรหาเมื่อได้รับการจัดสรรงบประมาณ		(ว่างเดิม)	
915	ว่าง	-	24-1-06-4601-035(ถ)	เจ้าพนักงานสาธารณสุข	ปง./ชง.	24-1-06-4601-035(ถ)	เจ้าพนักงานสาธารณสุข	ปง./ชง.	สรรหาเมื่อได้รับการจัดสรรงบประมาณ		(ว่างเดิม)	
916	ว่าง	-	24-1-06-4608-016(ถ)	เจ้าพนักงานเภสัชกรรม	ปง./ชง.	24-1-06-4608-016(ถ)	เจ้าพนักงานเภสัชกรรม	ปง./ชง.	สรรหาเมื่อได้รับการจัดสรรงบประมาณ		(ว่างเดิม)	

กองสาธารณสุข

ที่	ชื่อ-สกุล	คุณวุฒิการศึกษา	กรอบอัตราค่าจ้างเดิม			กรอบอัตราค่าจ้างใหม่			เงินเดือน	เงินประจำตำแหน่ง		หมายเหตุ
			เลขที่ตำแหน่ง	ตำแหน่ง	ระดับ	เลขที่ตำแหน่ง	ตำแหน่ง	ระดับ		เงินประจำตำแหน่ง	เงินค่าตอบแทน/เงินเพิ่มอื่นๆ	
โรงพยาบาลส่งเสริมสุขภาพตำบลขนาด (ขนาดกลาง)												
917	นางละมัย ยูโษะ	ประกาศนียบัตรวิชาการพยาบาลและผดุงครรภ์	24-1-06-4601-036(ถ)	ผอ.รพ.สต. (เจ้าพนักงานสาธารณสุข)	อส.	24-1-06-4601-036(ถ)	ผอ.รพ.สต. (เจ้าพนักงานสาธารณสุข)	อส.				(เงินอุดหนุน)
กลุ่มบริหารสาธารณสุข						กลุ่มบริหารสาธารณสุข						
918	น.ส.ยามี่ละ มะคุดาลี	วิทยาศาสตร์บัณฑิต	24-1-06-3601-280(ถ)	นักวิชาการสาธารณสุข	ชก.	24-1-06-3601-280(ถ)	นักวิชาการสาธารณสุข	ชก.				(เงินอุดหนุน)
919	ว่าง	-	24-1-06-4101-081(ถ)	เจ้าพนักงานธุรการ	ปง./ชง.	24-1-06-4101-081(ถ)	เจ้าพนักงานธุรการ	ปง./ชง.	สรรหาเมื่อได้รับการจัดสรรงบประมาณ			(ว่างเดิม)
920	ว่าง	-	24-1-06-4201-081(ถ)	เจ้าพนักงานการเงินและบัญชี	ปง./ชง.	24-1-06-4201-081(ถ)	เจ้าพนักงานการเงินและบัญชี	ปง./ชง.	สรรหาเมื่อได้รับการจัดสรรงบประมาณ			(ว่างเดิม)
กลุ่มส่งเสริมป้องกันควบคุมโรค						กลุ่มส่งเสริมป้องกันควบคุมโรค						
921	นายอิสมะแอ มะซง	พยาบาลศาสตรบัณฑิต	24-1-06-3602-273(ถ)	พยาบาลวิชาชีพ	ชก.	24-1-06-3602-273(ถ)	พยาบาลวิชาชีพ	ชก.				(เงินอุดหนุน)
922	น.ส.ณัฐ ทยะยี่ดือราม	พยาบาลศาสตรบัณฑิต	24-1-06-3602-274(ถ)	พยาบาลวิชาชีพ	ชก.	24-1-06-3602-274(ถ)	พยาบาลวิชาชีพ	ชก.				(เงินอุดหนุน)
923	น.ส.นุรีซัน สาเมาะ	ปวส.สาธารณสุขศาสตร์ (ทันตสาธารณสุข)	24-1-06-4609-054(ถ)	เจ้าพนักงานทันตสาธารณสุข	ชง.	24-1-06-4609-054(ถ)	เจ้าพนักงานทันตสาธารณสุข	ชง.				(เงินอุดหนุน)
กลุ่มเวชปฏิบัติครอบครัว						กลุ่มเวชปฏิบัติครอบครัว						
924	ว่าง	-	24-1-06-3601-281(ถ)	นักวิชาการสาธารณสุข	ปก./ชก.	24-1-06-3601-281(ถ)	นักวิชาการสาธารณสุข	ปก./ชก.	สรรหาเมื่อได้รับการจัดสรรงบประมาณ			(ว่างเดิม)
925	น.ส.นุรีซัน แวจี	พยาบาลศาสตรบัณฑิต	24-1-06-3602-275(ถ)	พยาบาลวิชาชีพ	ชก.	24-1-06-3602-275(ถ)	พยาบาลวิชาชีพ	ชก.				(เงินอุดหนุน)
926	น.ส.จันทร์เพ็ญ หลงหวัง	พยาบาลศาสตรบัณฑิต	24-1-06-3602-276(ถ)	พยาบาลวิชาชีพ	ชก.	24-1-06-3602-276(ถ)	พยาบาลวิชาชีพ	ชก.				(เงินอุดหนุน)
927	ว่าง	-	24-1-06-3605-065(ถ)	แพทย์แผนไทย	ปก./ชก.	24-1-06-3605-065(ถ)	แพทย์แผนไทย	ปก./ชก.	สรรหาเมื่อได้รับการจัดสรรงบประมาณ			(ว่างเดิม)
928	ว่าง	-	24-1-06-4608-017(ถ)	เจ้าพนักงานเภสัชกรรม	ปง./ชง.	24-1-06-4608-017(ถ)	เจ้าพนักงานเภสัชกรรม	ปง./ชง.	สรรหาเมื่อได้รับการจัดสรรงบประมาณ			(ว่างเดิม)
โรงพยาบาลส่งเสริมสุขภาพตำบลพร่อน (ขนาดกลาง)												
929	ว่าง	-	24-1-06-3601-282(ถ)	ผอ.รพ.สต. (นักวิชาการสาธารณสุข)	ชก.	24-1-06-3601-282(ถ)	ผอ.รพ.สต. (นักวิชาการสาธารณสุข)	ชก.				(ว่างเดิม)
กลุ่มบริหารสาธารณสุข						กลุ่มบริหารสาธารณสุข						
930	นางจันทร์ยา จันทร์คง	สาธารณสุขศาสตรบัณฑิต	24-1-06-3601-283(ถ)	นักวิชาการสาธารณสุข	ชก.	24-1-06-3601-283(ถ)	นักวิชาการสาธารณสุข	ชก.				(เงินอุดหนุน)
931	ว่าง	-	24-1-06-4101-082(ถ)	เจ้าพนักงานธุรการ	ปง./ชง.	24-1-06-4101-082(ถ)	เจ้าพนักงานธุรการ	ปง./ชง.	สรรหาเมื่อได้รับการจัดสรรงบประมาณ			(ว่างเดิม)
932	ว่าง	-	24-1-06-4201-082(ถ)	เจ้าพนักงานการเงินและบัญชี	ปง./ชง.	24-1-06-4201-082(ถ)	เจ้าพนักงานการเงินและบัญชี	ปง./ชง.	สรรหาเมื่อได้รับการจัดสรรงบประมาณ			(ว่างเดิม)
กลุ่มส่งเสริมป้องกันควบคุมโรค						กลุ่มส่งเสริมป้องกันควบคุมโรค						
933	ว่าง	-	24-1-06-3601-284(ถ)	นักวิชาการสาธารณสุข	ปก./ชก.	24-1-06-3601-284(ถ)	นักวิชาการสาธารณสุข	ปก./ชก.	สรรหาเมื่อได้รับการจัดสรรงบประมาณ			(ว่างเดิม)
934	นางโศภนิศ ทองชาติ	พยาบาลศาสตรบัณฑิต	24-1-06-3602-277(ถ)	พยาบาลวิชาชีพ	ชก.	24-1-06-3602-277(ถ)	พยาบาลวิชาชีพ	ชก.				(เงินอุดหนุน)
935	น.ส.โซ๊ะนิะ นิกาเร็ง	ปวส.สาธารณสุขศาสตร์ (ทันตสาธารณสุข)	24-1-06-4609-055(ถ)	เจ้าพนักงานทันตสาธารณสุข	ชง.	24-1-06-4609-055(ถ)	เจ้าพนักงานทันตสาธารณสุข	ชง.				(เงินอุดหนุน)

กองสาธารณสุข

ที่	ชื่อ-สกุล	คุณวุฒิการศึกษา	กรอบอัตราเก่าเดิม			กรอบอัตราค่าใหม่			เงินเดือน	เงินประจำตำแหน่ง		หมายเหตุ
			เลขที่ตำแหน่ง	ตำแหน่ง	ระดับ	เลขที่ตำแหน่ง	ตำแหน่ง	ระดับ		เงินประจำตำแหน่ง	เงินค่าตอบแทน/เงินเพิ่มอื่นๆ	
กลุ่มเวชปฏิบัติครอบครัว						กลุ่มเวชปฏิบัติครอบครัว						
936	ว่าง	-	24-1-06-3601-285(ถ)	นักวิชาการสาธารณสุข	ปก./ชก.	24-1-06-3601-285(ถ)	นักวิชาการสาธารณสุข	ปก./ชก.	สรรหาเมื่อได้รับการจัดสรรงบประมาณ		(ว่างเดิม)	
937	น.ส.อุษา ทองบุญเรือง	พยาบาลศาสตรบัณฑิต	24-1-06-3602-278(ถ)	พยาบาลวิชาชีพ	ชก.	24-1-06-3602-278(ถ)	พยาบาลวิชาชีพ	ชก.			(เงินอุดหนุน)	
938	ว่าง	-	24-1-06-3602-279(ถ)	พยาบาลวิชาชีพ	ปก./ชก.	24-1-06-3602-279(ถ)	พยาบาลวิชาชีพ	ปก./ชก.	สรรหาเมื่อได้รับการจัดสรรงบประมาณ		(ว่างเดิม)	
939	ว่าง	-	24-1-06-3605-066(ถ)	แพทย์แผนไทย	ปก./ชก.	24-1-06-3605-066(ถ)	แพทย์แผนไทย	ปก./ชก.	สรรหาเมื่อได้รับการจัดสรรงบประมาณ		(ว่างเดิม)	
940	ว่าง	-	24-1-06-4608-018(ถ)	เจ้าพนักงานเภสัชกรรม	ปง./ชง.	24-1-06-4608-018(ถ)	เจ้าพนักงานเภสัชกรรม	ปง./ชง.	สรรหาเมื่อได้รับการจัดสรรงบประมาณ		(ว่างเดิม)	
โรงพยาบาลส่งเสริมสุขภาพตำบลบางขุนทอง (ขนาดเล็ก)												
941	ว่าง	-	24-1-06-3601-286(ถ)	ผ.รพ.สต. (นักวิชาการสาธารณสุข)	ชก.	24-1-06-3601-286(ถ)	ผ.รพ.สต. (นักวิชาการสาธารณสุข)	ชก.			(ว่างเดิม)	
กลุ่มบริหารสาธารณสุข						กลุ่มบริหารสาธารณสุข						
942	นางอรอนงค์ ชมภูทอง	สาธารณสุขศาสตรบัณฑิต	24-1-06-3601-287(ถ)	นักวิชาการสาธารณสุข	ชก.	24-1-06-3601-287(ถ)	นักวิชาการสาธารณสุข	ชก.			(เงินอุดหนุน)	
943	ว่าง	-	24-1-06-4201-083(ถ)	เจ้าพนักงานการเงินและบัญชี	ปง./ชง.	24-1-06-4201-083(ถ)	เจ้าพนักงานการเงินและบัญชี	ปง./ชง.	สรรหาเมื่อได้รับการจัดสรรงบประมาณ		(ว่างเดิม)	
กลุ่มส่งเสริมป้องกันควบคุมโรค						กลุ่มส่งเสริมป้องกันควบคุมโรค						
944	ว่าง	-	24-1-06-3601-288(ถ)	นักวิชาการสาธารณสุข	ปก./ชก.	24-1-06-3601-288(ถ)	นักวิชาการสาธารณสุข	ปก./ชก.	สรรหาเมื่อได้รับการจัดสรรงบประมาณ		(ว่างเดิม)	
945	นางอัญชลี บุตรพรหม	พยาบาลศาสตรบัณฑิต	24-1-06-3602-280(ถ)	พยาบาลวิชาชีพ	ชก.	24-1-06-3602-280(ถ)	พยาบาลวิชาชีพ	ชก.			(เงินอุดหนุน)	
กลุ่มเวชปฏิบัติครอบครัว						กลุ่มเวชปฏิบัติครอบครัว						
946	นางธัญญลักษณ์ คงทิพย์	พยาบาลศาสตรบัณฑิต	24-1-06-3602-281(ถ)	พยาบาลวิชาชีพ	ชก.	24-1-06-3602-281(ถ)	พยาบาลวิชาชีพ	ชก.			(เงินอุดหนุน)	
947	ว่าง	-	24-1-06-3605-067(ถ)	แพทย์แผนไทย	ปก./ชก.	24-1-06-3605-067(ถ)	แพทย์แผนไทย	ปก./ชก.	สรรหาเมื่อได้รับการจัดสรรงบประมาณ		(ว่างเดิม)	
โรงพยาบาลส่งเสริมสุขภาพตำบลลาใหม่ (ขนาดใหญ่)												
948	นายอร่าม อามีเราะ	สาธารณสุขศาสตรบัณฑิต	24-1-06-3601-289(ถ)	ผ.รพ.สต. (นักวิชาการสาธารณสุข)	ชก.	24-1-06-3601-289(ถ)	ผ.รพ.สต. (นักวิชาการสาธารณสุข)	ชก.			(เงินอุดหนุน)	
กลุ่มบริหารสาธารณสุข						กลุ่มบริหารสาธารณสุข						
949	น.ส.พาทินี พิริยศาสน์	วิทยาศาสตร์บัณฑิต	24-1-06-3601-290(ถ)	นักวิชาการสาธารณสุข	ชก.	24-1-06-3601-290(ถ)	นักวิชาการสาธารณสุข	ชก.			(เงินอุดหนุน)	
950	ว่าง	-	24-1-06-4101-083(ถ)	เจ้าพนักงานธุรการ	ปง./ชง.	24-1-06-4101-083(ถ)	เจ้าพนักงานธุรการ	ปง./ชง.	สรรหาเมื่อได้รับการจัดสรรงบประมาณ		(ว่างเดิม)	
951	ว่าง	-	24-1-06-4201-084(ถ)	เจ้าพนักงานการเงินและบัญชี	ปง./ชง.	24-1-06-4201-084(ถ)	เจ้าพนักงานการเงินและบัญชี	ปง./ชง.	สรรหาเมื่อได้รับการจัดสรรงบประมาณ		(ว่างเดิม)	
กลุ่มส่งเสริมป้องกันควบคุมโรค						กลุ่มส่งเสริมป้องกันควบคุมโรค						
952	น.ส.อรัญณี ตราแม	วิทยาศาสตร์บัณฑิต	24-1-06-3601-291(ถ)	นักวิชาการสาธารณสุข	ปก.	24-1-06-3601-291(ถ)	นักวิชาการสาธารณสุข	ปก.			(เงินอุดหนุน)	
953	ว่าง	-	24-1-06-3601-292(ถ)	นักวิชาการสาธารณสุข	ปก./ชก.	24-1-06-3601-292(ถ)	นักวิชาการสาธารณสุข	ปก./ชก.	สรรหาเมื่อได้รับการจัดสรรงบประมาณ		(ว่างเดิม)	
954	น.ส.หนึ่งฤทัย นอหะมะ	พยาบาลศาสตรบัณฑิต	24-1-06-3602-282(ถ)	พยาบาลวิชาชีพ	ชก.	24-1-06-3602-282(ถ)	พยาบาลวิชาชีพ	ชก.			(เงินอุดหนุน)	
955	น.ส.ชิตขอรีย๊ะ อูมา	ปวส.สาธารณสุขศาสตร์ (ทันตสาธารณสุข)	24-1-06-4609-056(ถ)	เจ้าพนักงานทันตสาธารณสุข	ชง.	24-1-06-4609-056(ถ)	เจ้าพนักงานทันตสาธารณสุข	ชง.			(เงินอุดหนุน)	

กองสาธารณสุข

ที่	ชื่อ-สกุล	คุณวุฒิการศึกษา	กรอบอัตราเก่าเดิม			กรอบอัตราค่าใหม่			เงินเดือน	เงินประจำตำแหน่ง		หมายเหตุ
			เลขที่ตำแหน่ง	ตำแหน่ง	ระดับ	เลขที่ตำแหน่ง	ตำแหน่ง	ระดับ		เงินประจำตำแหน่ง	เงินค่าตอบแทน/เงินเพิ่มอื่นๆ	
กลุ่มเวชปฏิบัติครอบครัว						กลุ่มเวชปฏิบัติครอบครัว						
956	ว่าง	-	24-1-06-3601-293(ถ)	นักวิชาการสาธารณสุข	ปก./ชก.	24-1-06-3601-293(ถ)	นักวิชาการสาธารณสุข	ปก./ชก.	สรรหาเมื่อได้รับการจัดสรรงบประมาณ			(ว่างเดิม)
957	ว่าง	-	24-1-06-3601-294(ถ)	นักวิชาการสาธารณสุข	ปก./ชก.	24-1-06-3601-294(ถ)	นักวิชาการสาธารณสุข	ปก./ชก.	สรรหาเมื่อได้รับการจัดสรรงบประมาณ			(ว่างเดิม)
958	ว่าง	-	24-1-06-3601-295(ถ)	นักวิชาการสาธารณสุข	ปก./ชก.	24-1-06-3601-295(ถ)	นักวิชาการสาธารณสุข	ปก./ชก.	สรรหาเมื่อได้รับการจัดสรรงบประมาณ			(ว่างเดิม)
959	น.ส.นุรมา แวฮามะ	พยาบาลศาสตรบัณฑิต	24-1-06-3602-283(ถ)	พยาบาลวิชาชีพ	ชก.	24-1-06-3602-283(ถ)	พยาบาลวิชาชีพ	ชก.				(เงินอุดหนุน)
960	น.ส.รอหุตา เจะเตะ	พยาบาลศาสตรบัณฑิต	24-1-06-3602-284(ถ)	พยาบาลวิชาชีพ	ชก.	24-1-06-3602-284(ถ)	พยาบาลวิชาชีพ	ชก.				(เงินอุดหนุน)
961	ว่าง	-	24-1-06-3605-068(ถ)	แพทย์แผนไทย	ปก./ชก.	24-1-06-3605-068(ถ)	แพทย์แผนไทย	ปก./ชก.	สรรหาเมื่อได้รับการจัดสรรงบประมาณ			(ว่างเดิม)
อำเภอสุโขทัย												
โรงพยาบาลส่งเสริมสุขภาพตำบลบ้านสุโขทัย (ขนาดกลาง)												
962	ว่าง	-	24-1-06-3602-285(ถ)	ผอ.รพ.สต. (พยาบาลวิชาชีพ)	ชก.	24-1-06-3602-285(ถ)	ผอ.รพ.สต. (พยาบาลวิชาชีพ)	ชก.				(ว่างเดิม)
กลุ่มบริหารสาธารณสุข						กลุ่มบริหารสาธารณสุข						
963	ว่าง	-	24-1-06-3601-296(ถ)	นักวิชาการสาธารณสุข	ปก./ชก.	24-1-06-3601-296(ถ)	นักวิชาการสาธารณสุข	ปก./ชก.	สรรหาเมื่อได้รับการจัดสรรงบประมาณ			(ว่างเดิม)
964	ว่าง	-	24-1-06-4101-084(ถ)	เจ้าพนักงานธุรการ	ปง./ชง.	24-1-06-4101-084(ถ)	เจ้าพนักงานธุรการ	ปง./ชง.	สรรหาเมื่อได้รับการจัดสรรงบประมาณ			(ว่างเดิม)
965	ว่าง	-	24-1-06-4201-085(ถ)	เจ้าพนักงานการเงินและบัญชี	ปง./ชง.	24-1-06-4201-085(ถ)	เจ้าพนักงานการเงินและบัญชี	ปง./ชง.	สรรหาเมื่อได้รับการจัดสรรงบประมาณ			(ว่างเดิม)
กลุ่มส่งเสริมป้องกันควบคุมโรค						กลุ่มส่งเสริมป้องกันควบคุมโรค						
966	นางนัยตชนก ถิ่นจนะนะ	พยาบาลศาสตรบัณฑิต (ต่อเนื่อง)	24-1-06-3602-286(ถ)	พยาบาลวิชาชีพ	ชก.	24-1-06-3602-286(ถ)	พยาบาลวิชาชีพ	ชก.				(เงินอุดหนุน)
967	นายณัฐพันธ์ รัตนกุล	พยาบาลศาสตรบัณฑิต (ต่อเนื่อง)	24-1-06-3602-287(ถ)	พยาบาลวิชาชีพ	ชก.	24-1-06-3602-287(ถ)	พยาบาลวิชาชีพ	ชก.				(เงินอุดหนุน)
968	นางสกุญญา แป้นขุม	พยาบาลศาสตรบัณฑิต	24-1-06-3602-288(ถ)	พยาบาลวิชาชีพ	ชก.	24-1-06-3602-288(ถ)	พยาบาลวิชาชีพ	ชก.				(เงินอุดหนุน)
กลุ่มเวชปฏิบัติครอบครัว						กลุ่มเวชปฏิบัติครอบครัว						
969	นางสุภาพร วรพิพัฒน์สกุล	พยาบาลศาสตรบัณฑิต	24-1-06-3602-289(ถ)	พยาบาลวิชาชีพ	ชก.	24-1-06-3602-289(ถ)	พยาบาลวิชาชีพ	ชก.				(เงินอุดหนุน)
970	นายสิทธิ์ คัดชู	พยาบาลศาสตรบัณฑิต	24-1-06-3602-290(ถ)	พยาบาลวิชาชีพ	ชก.	24-1-06-3602-290(ถ)	พยาบาลวิชาชีพ	ชก.				(เงินอุดหนุน)
971	ว่าง	-	24-1-06-3605-069(ถ)	แพทย์แผนไทย	ปก./ชก.	24-1-06-3605-069(ถ)	แพทย์แผนไทย	ปก./ชก.	สรรหาเมื่อได้รับการจัดสรรงบประมาณ			(ว่างเดิม)
972	ว่าง	-	24-1-06-4608-019(ถ)	เจ้าพนักงานเภสัชกรรม	ปง./ชง.	24-1-06-4608-019(ถ)	เจ้าพนักงานเภสัชกรรม	ปง./ชง.	สรรหาเมื่อได้รับการจัดสรรงบประมาณ			(ว่างเดิม)
973	ว่าง	-	24-1-06-4609-057(ถ)	เจ้าพนักงานทันตสาธารณสุข	ปง./ชง.	24-1-06-4609-057(ถ)	เจ้าพนักงานทันตสาธารณสุข	ปง./ชง.	สรรหาเมื่อได้รับการจัดสรรงบประมาณ			(ว่างเดิม)
โรงพยาบาลส่งเสริมสุขภาพตำบลบ้านใหม่ (ขนาดกลาง)												
974	ว่าง	-	24-1-06-3602-291(ถ)	ผอ.รพ.สต. (พยาบาลวิชาชีพ)	ชก.	24-1-06-3602-291(ถ)	ผอ.รพ.สต. (พยาบาลวิชาชีพ)	ชก.				(ว่างเดิม)
กลุ่มบริหารสาธารณสุข						กลุ่มบริหารสาธารณสุข						
975	ว่าง	-	24-1-06-3601-297(ถ)	นักวิชาการสาธารณสุข	ปก./ชก.	24-1-06-3601-297(ถ)	นักวิชาการสาธารณสุข	ปก./ชก.	สรรหาเมื่อได้รับการจัดสรรงบประมาณ			(ว่างเดิม)

กองสาธารณสุข

ที่	ชื่อ-สกุล	คุณวุฒิการศึกษา	กรอบอัตราเก่าเดิม			กรอบอัตราค่าใหม่			เงินเดือน	เงินประจำตำแหน่ง		หมายเหตุ
			เลขที่ตำแหน่ง	ตำแหน่ง	ระดับ	เลขที่ตำแหน่ง	ตำแหน่ง	ระดับ		เงินประจำตำแหน่ง	เงินค่าตอบแทน/เงินเพิ่มอื่นๆ	
976	ว่าง	-	24-1-06-4101-085(ถ)	เจ้าพนักงานธุรการ	ปง./ขง.	24-1-06-4101-085(ถ)	เจ้าพนักงานธุรการ	ปง./ขง.	สรรหาเมื่อได้รับการจัดสรรงบประมาณ		(ว่างเดิม)	
977	ว่าง	-	24-1-06-4201-086(ถ)	เจ้าพนักงานการเงินและบัญชี	ปง./ขง.	24-1-06-4201-086(ถ)	เจ้าพนักงานการเงินและบัญชี	ปง./ขง.	สรรหาเมื่อได้รับการจัดสรรงบประมาณ		(ว่างเดิม)	
กลุ่มส่งเสริมป้องกันควบคุมโรค						กลุ่มส่งเสริมป้องกันควบคุมโรค						
978	ว่าง	-	24-1-06-3601-298(ถ)	นักวิชาการสาธารณสุข	ปก./ชก.	24-1-06-3601-298(ถ)	นักวิชาการสาธารณสุข	ปก./ชก.	สรรหาเมื่อได้รับการจัดสรรงบประมาณ		(ว่างเดิม)	
979	ว่าง	-	24-1-06-3601-299(ถ)	นักวิชาการสาธารณสุข	ปก./ชก.	24-1-06-3601-299(ถ)	นักวิชาการสาธารณสุข	ปก./ชก.	สรรหาเมื่อได้รับการจัดสรรงบประมาณ		(ว่างเดิม)	
980	น.ส.ขวัญฤทัย เอนกรัตน์	พยาบาลศาสตรบัณฑิต	24-1-06-3602-292(ถ)	พยาบาลวิชาชีพ	ชก.	24-1-06-3602-292(ถ)	พยาบาลวิชาชีพ	ชก.			(เงินอุดหนุน)	
กลุ่มเวชปฏิบัติครอบครัว						กลุ่มเวชปฏิบัติครอบครัว						
981	นายรังสรรค์ บุตรมาตา	พยาบาลศาสตรบัณฑิต	24-1-06-3602-293(ถ)	พยาบาลวิชาชีพ	ชก.	24-1-06-3602-293(ถ)	พยาบาลวิชาชีพ	ชก.			(เงินอุดหนุน)	
982	นางสุดาดวง ชินกาญจน์	พยาบาลศาสตรบัณฑิต (ต่อเนื่อง)	24-1-06-3602-294(ถ)	พยาบาลวิชาชีพ	ชก.	24-1-06-3602-294(ถ)	พยาบาลวิชาชีพ	ชก.			(เงินอุดหนุน)	
983	น.ส.นุสบา สมะแอ	การแพทย์แผนไทยบัณฑิต	24-1-06-3605-070(ถ)	แพทย์แผนไทย	ปก.	24-1-06-3605-070(ถ)	แพทย์แผนไทย	ปก.			(เงินอุดหนุน)	
984	ว่าง	-	24-1-06-4608-020(ถ)	เจ้าพนักงานเภสัชกรรม	ปง./ขง.	24-1-06-4608-020(ถ)	เจ้าพนักงานเภสัชกรรม	ปง./ขง.	สรรหาเมื่อได้รับการจัดสรรงบประมาณ		(ว่างเดิม)	
985	ว่าง	-	24-1-06-4609-058(ถ)	เจ้าพนักงานทันตสาธารณสุข	ปง./ขง.	24-1-06-4609-058(ถ)	เจ้าพนักงานทันตสาธารณสุข	ปง./ขง.	สรรหาเมื่อได้รับการจัดสรรงบประมาณ		(ว่างเดิม)	
โรงพยาบาลส่งเสริมสุขภาพตำบลบ้านโตะเต็ง (ขนาดใหญ่)												
986	นางละออ สุกปาน	สาธารณสุขศาสตรบัณฑิต	24-1-06-3601-300(ถ)	ผอ.รพ.สต. (นักวิชาการสาธารณสุข)	ชก.	24-1-06-3601-300(ถ)	ผอ.รพ.สต. (นักวิชาการสาธารณสุข)	ชก.			(เงินอุดหนุน)	
กลุ่มบริหารสาธารณสุข						กลุ่มบริหารสาธารณสุข						
987	น.ส.ฮาพิชษฐ์ ตาเหตาแซ	วิทยาศาสตร์บัณฑิต	24-1-06-3601-301(ถ)	นักวิชาการสาธารณสุข	ชก.	24-1-06-3601-301(ถ)	นักวิชาการสาธารณสุข	ชก.			(เงินอุดหนุน)	
988	ว่าง	-	24-1-06-4101-086(ถ)	เจ้าพนักงานธุรการ	ปง./ขง.	24-1-06-4101-086(ถ)	เจ้าพนักงานธุรการ	ปง./ขง.	สรรหาเมื่อได้รับการจัดสรรงบประมาณ		(ว่างเดิม)	
989	ว่าง	-	24-1-06-4201-087(ถ)	เจ้าพนักงานการเงินและบัญชี	ปง./ขง.	24-1-06-4201-087(ถ)	เจ้าพนักงานการเงินและบัญชี	ปง./ขง.	สรรหาเมื่อได้รับการจัดสรรงบประมาณ		(ว่างเดิม)	
กลุ่มส่งเสริมป้องกันควบคุมโรค						กลุ่มส่งเสริมป้องกันควบคุมโรค						
990	นางสาวนิตยา แก้วเมฆ	สาธารณสุขศาสตรบัณฑิต	24-1-06-3601-302(ถ)	นักวิชาการสาธารณสุข	ชก.	24-1-06-3601-302(ถ)	นักวิชาการสาธารณสุข	ชก.			(เงินอุดหนุน)	
991	ว่าง	-	24-1-06-3601-303(ถ)	นักวิชาการสาธารณสุข	ปก./ชก.	24-1-06-3601-303(ถ)	นักวิชาการสาธารณสุข	ปก./ชก.	สรรหาเมื่อได้รับการจัดสรรงบประมาณ		(ว่างเดิม)	
992	ว่าง	-	24-1-06-3601-304(ถ)	นักวิชาการสาธารณสุข	ปก./ชก.	24-1-06-3601-304(ถ)	นักวิชาการสาธารณสุข	ปก./ชก.	สรรหาเมื่อได้รับการจัดสรรงบประมาณ		(ว่างเดิม)	
993	น.ส.ลาติพะ เข็ง	พยาบาลศาสตรบัณฑิต	24-1-06-3602-295(ถ)	พยาบาลวิชาชีพ	ชก.	24-1-06-3602-295(ถ)	พยาบาลวิชาชีพ	ชก.			(เงินอุดหนุน)	
กลุ่มเวชปฏิบัติครอบครัว						กลุ่มเวชปฏิบัติครอบครัว						
994	น.ส.จุฑาวรรณ บือชา	วิทยาศาสตร์บัณฑิต	24-1-06-3601-305(ถ)	นักวิชาการสาธารณสุข	ชก.	24-1-06-3601-305(ถ)	นักวิชาการสาธารณสุข	ชก.			(เงินอุดหนุน)	
995	ว่าง	-	24-1-06-3601-306(ถ)	นักวิชาการสาธารณสุข	ปก./ชก.	24-1-06-3601-306(ถ)	นักวิชาการสาธารณสุข	ปก./ชก.	สรรหาเมื่อได้รับการจัดสรรงบประมาณ		(ว่างเดิม)	
996	ว่าง	-	24-1-06-3601-307(ถ)	นักวิชาการสาธารณสุข	ปก./ชก.	24-1-06-3601-307(ถ)	นักวิชาการสาธารณสุข	ปก./ชก.	สรรหาเมื่อได้รับการจัดสรรงบประมาณ		(ว่างเดิม)	
997	นายมุฮัมมัด เจ๊ะนู	พยาบาลศาสตรบัณฑิต	24-1-06-3602-296(ถ)	พยาบาลวิชาชีพ	ชก.	24-1-06-3602-296(ถ)	พยาบาลวิชาชีพ	ชก.			(เงินอุดหนุน)	
998	ว่าง	-	24-1-06-3602-297(ถ)	พยาบาลวิชาชีพ	ปก./ชก.	24-1-06-3602-297(ถ)	พยาบาลวิชาชีพ	ปก./ชก.	สรรหาเมื่อได้รับการจัดสรรงบประมาณ		(ว่างเดิม)	

กองสาธารณสุข

ที่	ชื่อ-สกุล	คุณวุฒิการศึกษา	กรอบอัตราค่าจ้างเดิม			กรอบอัตราค่าจ้างใหม่			เงินเดือน	เงินประจำตำแหน่ง		หมายเหตุ
			เลขที่ตำแหน่ง	ตำแหน่ง	ระดับ	เลขที่ตำแหน่ง	ตำแหน่ง	ระดับ		เงินประจำตำแหน่ง	เงินค่าตอบแทน/เงินเพิ่มอื่นๆ	
999	น.ส.โนร์ฟาติละห์ เจ๊ะแว	การแพทย์แผนไทยบัณฑิต	24-1-06-3605-071(ถ)	แพทย์แผนไทย	ชก.	24-1-06-3605-071(ถ)	แพทย์แผนไทย	ชก.				(เงินอุดหนุน)
โรงพยาบาลส่งเสริมสุขภาพตำบลลิโก้ (ขนาดกลาง)												
1000	ว่าง	-	24-1-06-3601-308(ถ)	ผอ.รพ.สต. (นักวิชาการสาธารณสุข)	ชก.	24-1-06-3601-308(ถ)	ผอ.รพ.สต. (นักวิชาการสาธารณสุข)	ชก.				(ว่างเดิม)
กลุ่มบริหารสาธารณสุข						กลุ่มบริหารสาธารณสุข						
1001	นางซอลิฮะห์ ปาติ	วิทยาศาสตร์บัณฑิต	24-1-06-3601-309(ถ)	นักวิชาการสาธารณสุข	ชก.	24-1-06-3601-309(ถ)	นักวิชาการสาธารณสุข	ชก.				(เงินอุดหนุน)
1002	ว่าง	-	24-1-06-4101-087(ถ)	เจ้าพนักงานธุรการ	ปง./ชง.	24-1-06-4101-087(ถ)	เจ้าพนักงานธุรการ	ปง./ชง.	สรรหาเมื่อได้รับการจัดสรรงบประมาณ			(ว่างเดิม)
1003	ว่าง	-	24-1-06-4201-088(ถ)	เจ้าพนักงานการเงินและบัญชี	ปง./ชง.	24-1-06-4201-088(ถ)	เจ้าพนักงานการเงินและบัญชี	ปง./ชง.	สรรหาเมื่อได้รับการจัดสรรงบประมาณ			(ว่างเดิม)
กลุ่มส่งเสริมป้องกันควบคุมโรค						กลุ่มส่งเสริมป้องกันควบคุมโรค						
1004	ว่าง	-	24-1-06-3601-310(ถ)	นักวิชาการสาธารณสุข	ปก./ชก.	24-1-06-3601-310(ถ)	นักวิชาการสาธารณสุข	ปก./ชก.	สรรหาเมื่อได้รับการจัดสรรงบประมาณ			(ว่างเดิม)
1005	นางมูรณี บินบอสอ	พยาบาลศาสตรบัณฑิต	24-1-06-3602-298(ถ)	พยาบาลวิชาชีพ	ชก.	24-1-06-3602-298(ถ)	พยาบาลวิชาชีพ	ชก.				(เงินอุดหนุน)
1006	ว่าง	-	24-1-06-4609-059(ถ)	เจ้าพนักงานทันตสาธารณสุข	ปง./ชง.	24-1-06-4609-059(ถ)	เจ้าพนักงานทันตสาธารณสุข	ปง./ชง.	สรรหาเมื่อได้รับการจัดสรรงบประมาณ			(ว่างเดิม)
กลุ่มเวชปฏิบัติครอบครัว						กลุ่มเวชปฏิบัติครอบครัว						
1007	ว่าง	-	24-1-06-3601-311(ถ)	นักวิชาการสาธารณสุข	ปก./ชก.	24-1-06-3601-311(ถ)	นักวิชาการสาธารณสุข	ปก./ชก.	สรรหาเมื่อได้รับการจัดสรรงบประมาณ			(ว่างเดิม)
1008	นางนุรไลลา บินหะมะ	พยาบาลศาสตรบัณฑิต	24-1-06-3602-299(ถ)	พยาบาลวิชาชีพ	ชก.	24-1-06-3602-299(ถ)	พยาบาลวิชาชีพ	ชก.				(เงินอุดหนุน)
1009	ว่าง	-	24-1-06-3602-300(ถ)	พยาบาลวิชาชีพ	ปก./ชก.	24-1-06-3602-300(ถ)	พยาบาลวิชาชีพ	ปก./ชก.	สรรหาเมื่อได้รับการจัดสรรงบประมาณ			(ว่างเดิม)
1010	ว่าง	-	24-1-06-3605-072(ถ)	แพทย์แผนไทย	ปก./ชก.	24-1-06-3605-072(ถ)	แพทย์แผนไทย	ปก./ชก.	สรรหาเมื่อได้รับการจัดสรรงบประมาณ			(ว่างเดิม)
1011	ว่าง	-	24-1-06-4601-037(ถ)	เจ้าพนักงานสาธารณสุข	ปง./ชง.	24-1-06-4601-037(ถ)	เจ้าพนักงานสาธารณสุข	ปง./ชง.	สรรหาเมื่อได้รับการจัดสรรงบประมาณ			(ว่างเดิม)
โรงพยาบาลส่งเสริมสุขภาพตำบลภาวะ (ขนาดกลาง)												
1012	น.ส.เจ๊ะไซดี๊ะ เจ๊ะนู	ประกาศนียบัตรสาธารณสุขศาสตร์	24-1-06-4601-038(ถ)	ผอ.รพ.สต. (เจ้าพนักงานสาธารณสุข)	อส.	24-1-06-4601-038(ถ)	ผอ.รพ.สต. (เจ้าพนักงานสาธารณสุข)	อส.				(เงินอุดหนุน)
กลุ่มบริหารสาธารณสุข						กลุ่มบริหารสาธารณสุข						
1013	ว่าง	-	24-1-06-3601-312(ถ)	นักวิชาการสาธารณสุข	ปก./ชก.	24-1-06-3601-312(ถ)	นักวิชาการสาธารณสุข	ปก./ชก.	สรรหาเมื่อได้รับการจัดสรรงบประมาณ			(ว่างเดิม)
1014	ว่าง	-	24-1-06-4101-088(ถ)	เจ้าพนักงานธุรการ	ปง./ชง.	24-1-06-4101-088(ถ)	เจ้าพนักงานธุรการ	ปง./ชง.	สรรหาเมื่อได้รับการจัดสรรงบประมาณ			(ว่างเดิม)
1015	ว่าง	-	24-1-06-4201-089(ถ)	เจ้าพนักงานการเงินและบัญชี	ปง./ชง.	24-1-06-4201-089(ถ)	เจ้าพนักงานการเงินและบัญชี	ปง./ชง.	สรรหาเมื่อได้รับการจัดสรรงบประมาณ			(ว่างเดิม)
กลุ่มส่งเสริมป้องกันควบคุมโรค						กลุ่มส่งเสริมป้องกันควบคุมโรค						
1016	น.ส.ฮาซามิง เจ๊ะหะ	สาธารณสุขศาสตรบัณฑิต	24-1-06-3601-313(ถ)	นักวิชาการสาธารณสุข	ชก.	24-1-06-3601-313(ถ)	นักวิชาการสาธารณสุข	ชก.				(เงินอุดหนุน)
1017	ว่าง	-	24-1-06-3602-301(ถ)	พยาบาลวิชาชีพ	ปก./ชก.	24-1-06-3602-301(ถ)	พยาบาลวิชาชีพ	ปก./ชก.	สรรหาเมื่อได้รับการจัดสรรงบประมาณ			(ว่างเดิม)
1018	ว่าง	-	24-1-06-4609-060(ถ)	เจ้าพนักงานทันตสาธารณสุข	ปง./ชง.	24-1-06-4609-060(ถ)	เจ้าพนักงานทันตสาธารณสุข	ปง./ชง.	สรรหาเมื่อได้รับการจัดสรรงบประมาณ			(ว่างเดิม)
กลุ่มเวชปฏิบัติครอบครัว						กลุ่มเวชปฏิบัติครอบครัว						
1019	ว่าง	-	24-1-06-3601-314(ถ)	นักวิชาการสาธารณสุข	ปก./ชก.	24-1-06-3601-314(ถ)	นักวิชาการสาธารณสุข	ปก./ชก.	สรรหาเมื่อได้รับการจัดสรรงบประมาณ			(ว่างเดิม)

กองสาธารณสุข

ที่	ชื่อ-สกุล	คุณวุฒิการศึกษา	กรอบอัตราค่าจ้างเดิม			กรอบอัตราค่าจ้างใหม่			เงินเดือน	เงินประจำตำแหน่ง		หมายเหตุ
			เลขที่ตำแหน่ง	ตำแหน่ง	ระดับ	เลขที่ตำแหน่ง	ตำแหน่ง	ระดับ		เงินประจำตำแหน่ง	เงินค่าตอบแทน/เงินเพิ่มอื่นๆ	
1020	น.ส.ซูฮัยนี ญาติมณี	พยาบาลศาสตรบัณฑิต	24-1-06-3602-302(ถ)	พยาบาลวิชาชีพ	ชก.	24-1-06-3602-302(ถ)	พยาบาลวิชาชีพ	ชก.				(เงินอุดหนุน)
1021	ว่าง	-	24-1-06-3602-303(ถ)	พยาบาลวิชาชีพ	ปก./ชก.	24-1-06-3602-303(ถ)	พยาบาลวิชาชีพ	ปก./ชก.	สรรหาเมื่อได้รับการจัดสรรงบประมาณ			(ว่างเดิม)
1022	ว่าง	-	24-1-06-3605-073(ถ)	แพทย์แผนไทย	ปก./ชก.	24-1-06-3605-073(ถ)	แพทย์แผนไทย	ปก./ชก.	สรรหาเมื่อได้รับการจัดสรรงบประมาณ			(ว่างเดิม)
1023	ว่าง	-	24-1-06-4608-021(ถ)	เจ้าพนักงานเภสัชกรรม	ปง./ชง.	24-1-06-4608-021(ถ)	เจ้าพนักงานเภสัชกรรม	ปง./ชง.	สรรหาเมื่อได้รับการจัดสรรงบประมาณ			(ว่างเดิม)
โรงพยาบาลส่งเสริมสุขภาพตำบลบ้านกล้วยี (ขนาดกลาง)												
1024	นางโนรีฮา เจ๊ะมะ	สาธารณสุขศาสตรบัณฑิต	24-1-06-3601-315(ถ)	ผ.รพ.สต. (นักวิชาการสาธารณสุข)	ชก.	24-1-06-3601-315(ถ)	ผ.รพ.สต. (นักวิชาการสาธารณสุข)	ชก.				(เงินอุดหนุน)
กลุ่มบริหารสาธารณสุข						กลุ่มบริหารสาธารณสุข						
1025	ว่าง	-	24-1-06-3601-316(ถ)	นักวิชาการสาธารณสุข	ปก./ชก.	24-1-06-3601-316(ถ)	นักวิชาการสาธารณสุข	ปก./ชก.	สรรหาเมื่อได้รับการจัดสรรงบประมาณ			(ว่างเดิม)
1026	ว่าง	-	24-1-06-4101-089(ถ)	เจ้าพนักงานธุรการ	ปง./ชง.	24-1-06-4101-089(ถ)	เจ้าพนักงานธุรการ	ปง./ชง.	สรรหาเมื่อได้รับการจัดสรรงบประมาณ			(ว่างเดิม)
1027	ว่าง	-	24-1-06-4201-090(ถ)	เจ้าพนักงานการเงินและบัญชี	ปง./ชง.	24-1-06-4201-090(ถ)	เจ้าพนักงานการเงินและบัญชี	ปง./ชง.	สรรหาเมื่อได้รับการจัดสรรงบประมาณ			(ว่างเดิม)
กลุ่มส่งเสริมป้องกันควบคุมโรค						กลุ่มส่งเสริมป้องกันควบคุมโรค						
1028	น.ส.ฮานีซหะห์ สาวณี	วิทยาศาสตร์บัณฑิต	24-1-06-3601-317(ถ)	นักวิชาการสาธารณสุข	ชก.	24-1-06-3601-317(ถ)	นักวิชาการสาธารณสุข	ชก.				(เงินอุดหนุน)
1029	ว่าง	-	24-1-06-3601-318(ถ)	นักวิชาการสาธารณสุข	ปก./ชก.	24-1-06-3601-318(ถ)	นักวิชาการสาธารณสุข	ปก./ชก.	สรรหาเมื่อได้รับการจัดสรรงบประมาณ			(ว่างเดิม)
1030	ว่าง	-	24-1-06-3602-304(ถ)	พยาบาลวิชาชีพ	ปก./ชก.	24-1-06-3602-304(ถ)	พยาบาลวิชาชีพ	ปก./ชก.	สรรหาเมื่อได้รับการจัดสรรงบประมาณ			(ว่างเดิม)
กลุ่มเวชปฏิบัติครอบครัว						กลุ่มเวชปฏิบัติครอบครัว						
1031	ว่าง	-	24-1-06-3601-319(ถ)	นักวิชาการสาธารณสุข	ปก./ชก.	24-1-06-3601-319(ถ)	นักวิชาการสาธารณสุข	ปก./ชก.	สรรหาเมื่อได้รับการจัดสรรงบประมาณ			(ว่างเดิม)
1032	ว่าง	-	24-1-06-3601-320(ถ)	นักวิชาการสาธารณสุข	ปก./ชก.	24-1-06-3601-320(ถ)	นักวิชาการสาธารณสุข	ปก./ชก.	สรรหาเมื่อได้รับการจัดสรรงบประมาณ			(ว่างเดิม)
1033	น.ส.รอฮีมะห์ ปีรู	พยาบาลศาสตรบัณฑิต	24-1-06-3602-305(ถ)	พยาบาลวิชาชีพ	ชก.	24-1-06-3602-305(ถ)	พยาบาลวิชาชีพ	ชก.				(เงินอุดหนุน)
1034	ว่าง	-	24-1-06-3602-306(ถ)	พยาบาลวิชาชีพ	ปก./ชก.	24-1-06-3602-306(ถ)	พยาบาลวิชาชีพ	ปก./ชก.	สรรหาเมื่อได้รับการจัดสรรงบประมาณ			(ว่างเดิม)
1035	ว่าง	-	24-1-06-3605-074(ถ)	แพทย์แผนไทย	ปก./ชก.	24-1-06-3605-074(ถ)	แพทย์แผนไทย	ปก./ชก.	สรรหาเมื่อได้รับการจัดสรรงบประมาณ			(ว่างเดิม)
โรงพยาบาลส่งเสริมสุขภาพตำบลสากอ (ขนาดกลาง)												
1036	นายมุฮัมมัดตรีมิซี สาแม	สาธารณสุขศาสตรบัณฑิต	24-1-06-3601-321(ถ)	ผ.รพ.สต. (นักวิชาการสาธารณสุข)	ชก.	24-1-06-3601-321(ถ)	ผ.รพ.สต. (นักวิชาการสาธารณสุข)	ชก.				(เงินอุดหนุน)
กลุ่มบริหารสาธารณสุข						กลุ่มบริหารสาธารณสุข						
1037	น.ส.อิลาฮัม สาแม	วิทยาศาสตร์บัณฑิต	24-1-06-3601-322(ถ)	นักวิชาการสาธารณสุข	ชก.	24-1-06-3601-322(ถ)	นักวิชาการสาธารณสุข	ชก.				(เงินอุดหนุน)
1038	ว่าง	-	24-1-06-4101-090(ถ)	เจ้าพนักงานธุรการ	ปง./ชง.	24-1-06-4101-090(ถ)	เจ้าพนักงานธุรการ	ปง./ชง.	สรรหาเมื่อได้รับการจัดสรรงบประมาณ			(ว่างเดิม)
1039	ว่าง	-	24-1-06-4201-091(ถ)	เจ้าพนักงานการเงินและบัญชี	ปง./ชง.	24-1-06-4201-091(ถ)	เจ้าพนักงานการเงินและบัญชี	ปง./ชง.	สรรหาเมื่อได้รับการจัดสรรงบประมาณ			(ว่างเดิม)
กลุ่มส่งเสริมป้องกันควบคุมโรค						กลุ่มส่งเสริมป้องกันควบคุมโรค						
1040	ว่าง	-	24-1-06-3601-323(ถ)	นักวิชาการสาธารณสุข	ปก./ชก.	24-1-06-3601-323(ถ)	นักวิชาการสาธารณสุข	ปก./ชก.	สรรหาเมื่อได้รับการจัดสรรงบประมาณ			(ว่างเดิม)
1041	น.ส.มารียานี ยา	พยาบาลศาสตรบัณฑิต	24-1-06-3602-307(ถ)	พยาบาลวิชาชีพ	ชก.	24-1-06-3602-307(ถ)	พยาบาลวิชาชีพ	ชก.				(เงินอุดหนุน)
1042	ว่าง	-	24-1-06-4609-061(ถ)	พยาบาลวิชาชีพ	ปง./ชง.	24-1-06-4609-061(ถ)	เจ้าพนักงานทันตสาธารณสุข	ปง./ชง.	สรรหาเมื่อได้รับการจัดสรรงบประมาณ			(ว่างเดิม)

กองสาธารณสุข

ที่	ชื่อ-สกุล	คุณวุฒิการศึกษา	กรอบอัตราค่าจ้างเดิม			กรอบอัตราค่าจ้างใหม่			เงินเดือน	เงินประจำตำแหน่ง		หมายเหตุ
			เลขที่ตำแหน่ง	ตำแหน่ง	ระดับ	เลขที่ตำแหน่ง	ตำแหน่ง	ระดับ		เงินประจำตำแหน่ง	เงินค่าตอบแทน/เงินเพิ่มอื่นๆ	
กลุ่มเวชปฏิบัติครอบครัว						กลุ่มเวชปฏิบัติครอบครัว						
1043	ว่าง	-	24-1-06-3601-324(ถ)	นักวิชาการสาธารณสุข	ปก./ชก.	24-1-06-3601-324(ถ)	นักวิชาการสาธารณสุข	ปก./ชก.	สรรหาเมื่อได้รับการจัดสรรงบประมาณ		(ว่างเดิม)	
1044	น.ส.อาปีษะห์ วาเอียบ	พยาบาลศาสตรบัณฑิต (ต่อเนื่อง)	24-1-06-3602-308(ถ)	พยาบาลวิชาชีพ	ชก.	24-1-06-3602-308(ถ)	พยาบาลวิชาชีพ	ชก.			(เงินอุดหนุน)	
1045	ว่าง	-	24-1-06-3602-309(ถ)	พยาบาลวิชาชีพ	ปก./ชก.	24-1-06-3602-309(ถ)	พยาบาลวิชาชีพ	ปก./ชก.	สรรหาเมื่อได้รับการจัดสรรงบประมาณ		(ว่างเดิม)	
1046	ว่าง	-	24-1-06-3605-075(ถ)	แพทย์แผนไทย	ปก./ชก.	24-1-06-3605-075(ถ)	แพทย์แผนไทย	ปก./ชก.	สรรหาเมื่อได้รับการจัดสรรงบประมาณ		(ว่างเดิม)	
1047	ว่าง	-	24-1-06-4101-039(ถ)	เจ้าพนักงานสาธารณสุข	ปง./ชง.	24-1-06-4101-039(ถ)	เจ้าพนักงานสาธารณสุข	ปง./ชง.	สรรหาเมื่อได้รับการจัดสรรงบประมาณ		(ว่างเดิม)	
อำเภอแม่วัง												
โรงพยาบาลส่งเสริมสุขภาพตำบลบ้านไม้ฝาด (ขนาดกลาง)												
1048	น.ส.รัตนภรณ์ นีอราเอง	วิทยาศาสตร์บัณฑิต	24-1-06-3601-325(ถ)	ผอ.รพ.สต. (นักวิชาการสาธารณสุข)	ชก.	24-1-06-3601-325(ถ)	ผอ.รพ.สต. (นักวิชาการสาธารณสุข)	ชก.			(เงินอุดหนุน)	
กลุ่มบริหารสาธารณสุข						กลุ่มบริหารสาธารณสุข						
1049	ว่าง	-	24-1-06-3601-326(ถ)	นักวิชาการสาธารณสุข	ปก./ชก.	24-1-06-3601-326(ถ)	นักวิชาการสาธารณสุข	ปก./ชก.	สรรหาเมื่อได้รับการจัดสรรงบประมาณ		(ว่างเดิม)	
1050	ว่าง	-	24-1-06-4101-091(ถ)	เจ้าพนักงานธุรการ	ปง./ชง.	24-1-06-4101-091(ถ)	เจ้าพนักงานธุรการ	ปง./ชง.	สรรหาเมื่อได้รับการจัดสรรงบประมาณ		(ว่างเดิม)	
1051	ว่าง	-	24-1-06-4201-092(ถ)	เจ้าพนักงานการเงินและบัญชี	ปง./ชง.	24-1-06-4201-092(ถ)	เจ้าพนักงานการเงินและบัญชี	ปง./ชง.	สรรหาเมื่อได้รับการจัดสรรงบประมาณ		(ว่างเดิม)	
กลุ่มส่งเสริมป้องกันควบคุมโรค						กลุ่มส่งเสริมป้องกันควบคุมโรค						
1052	ว่าง	-	24-1-06-3601-327(ถ)	นักวิชาการสาธารณสุข	ปก./ชก.	24-1-06-3601-327(ถ)	นักวิชาการสาธารณสุข	ปก./ชก.	สรรหาเมื่อได้รับการจัดสรรงบประมาณ		(ว่างเดิม)	
1053	น.ส.มาริสรา ว่องไว	พยาบาลศาสตรบัณฑิต	24-1-06-3602-310(ถ)	พยาบาลวิชาชีพ	ชก.	24-1-06-3602-310(ถ)	พยาบาลวิชาชีพ	ชก.			(เงินอุดหนุน)	
1054	นายอุดมศักดิ์ จินดาวิจิตร	พยาบาลศาสตรบัณฑิต	24-1-06-3602-311(ถ)	พยาบาลวิชาชีพ	ชก.	24-1-06-3602-311(ถ)	พยาบาลวิชาชีพ	ชก.			(เงินอุดหนุน)	
กลุ่มเวชปฏิบัติครอบครัว						กลุ่มเวชปฏิบัติครอบครัว						
1055	ว่าง	-	24-1-06-3601-328(ถ)	นักวิชาการสาธารณสุข	ปก./ชก.	24-1-06-3601-328(ถ)	นักวิชาการสาธารณสุข	ปก./ชก.	สรรหาเมื่อได้รับการจัดสรรงบประมาณ		(ว่างเดิม)	
1056	นางชอพิยะห์ ยะปา	ประกาศนียบัตรพยาบาลศาสตร์	24-1-06-3602-312(ถ)	พยาบาลวิชาชีพ	ชก.	24-1-06-3602-312(ถ)	พยาบาลวิชาชีพ	ชก.			(เงินอุดหนุน)	
1057	น.ส.วนิดา สาริกะ	พยาบาลศาสตรบัณฑิต	24-1-06-3602-313(ถ)	พยาบาลวิชาชีพ	ชก.	24-1-06-3602-313(ถ)	พยาบาลวิชาชีพ	ชก.			(เงินอุดหนุน)	
1058	ว่าง	-	24-1-06-3605-076(ถ)	แพทย์แผนไทย	ปก./ชก.	24-1-06-3605-076(ถ)	แพทย์แผนไทย	ปก./ชก.	สรรหาเมื่อได้รับการจัดสรรงบประมาณ		(ว่างเดิม)	
1059	ว่าง	-	24-1-06-4609-062(ถ)	เจ้าพนักงานทันตสาธารณสุข	ปง./ชง.	24-1-06-4609-062(ถ)	เจ้าพนักงานทันตสาธารณสุข	ปง./ชง.	สรรหาเมื่อได้รับการจัดสรรงบประมาณ		(ว่างเดิม)	

กองสาธารณสุข

ที่	ชื่อ-สกุล	คุณวุฒิการศึกษา	กรอบอัตราเก่าเดิม			กรอบอัตราค่าใหม่			เงินเดือน	เงินประจำตำแหน่ง		หมายเหตุ
			เลขที่ตำแหน่ง	ตำแหน่ง	ระดับ	เลขที่ตำแหน่ง	ตำแหน่ง	ระดับ		เงินประจำตำแหน่ง	เงินค่าตอบแทน/เงินเพิ่มอื่นๆ	
โรงพยาบาลส่งเสริมสุขภาพตำบลบ้านสามแยก (ขนาดกลาง)												
1060	นางสาวใจเพ็ญ อาแด	พยาบาลศาสตรบัณฑิต (ต่อเนื่อง)	24-1-06-3602-314(ถ)	ผอ.รพ.สต. (พยาบาลวิชาชีพ)	ชก.	24-1-06-3602-314(ถ)	ผอ.รพ.สต. (พยาบาลวิชาชีพ)	ชก.				(เงินอุดหนุน)
กลุ่มบริหารสาธารณสุข						กลุ่มบริหารสาธารณสุข						
1061	ว่าง	-	24-1-06-3601-329(ถ)	นักวิชาการสาธารณสุข	ปก./ชก.	24-1-06-3601-329(ถ)	นักวิชาการสาธารณสุข	ปก./ชก.	สรรหาเมื่อได้รับการจัดสรรงบประมาณ			(ว่างเดิม)
1062	ว่าง	-	24-1-06-4101-092(ถ)	เจ้าพนักงานธุรการ	ปง./ชง.	24-1-06-4101-092(ถ)	เจ้าพนักงานธุรการ	ปง./ชง.	สรรหาเมื่อได้รับการจัดสรรงบประมาณ			(ว่างเดิม)
1063	ว่าง	-	24-1-06-4201-093(ถ)	เจ้าพนักงานการเงินและบัญชี	ปง./ชง.	24-1-06-4201-093(ถ)	เจ้าพนักงานการเงินและบัญชี	ปง./ชง.	สรรหาเมื่อได้รับการจัดสรรงบประมาณ			(ว่างเดิม)
กลุ่มส่งเสริมป้องกันควบคุมโรค						กลุ่มส่งเสริมป้องกันควบคุมโรค						
1064	ว่าง	-	24-1-06-3601-330(ถ)	นักวิชาการสาธารณสุข	ปก./ชก.	24-1-06-3601-330(ถ)	นักวิชาการสาธารณสุข	ปก./ชก.	สรรหาเมื่อได้รับการจัดสรรงบประมาณ			(ว่างเดิม)
1065	น.ส.นุสรินทร์ อาแด	พยาบาลศาสตรบัณฑิต	24-1-06-3602-315(ถ)	พยาบาลวิชาชีพ	ชก.	24-1-06-3602-315(ถ)	พยาบาลวิชาชีพ	ชก.				(เงินอุดหนุน)
1066	ว่าง	-	24-1-06-4609-063(ถ)	เจ้าพนักงานทันตสาธารณสุข	ปง./ชง.	24-1-06-4609-063(ถ)	เจ้าพนักงานทันตสาธารณสุข	ปง./ชง.	สรรหาเมื่อได้รับการจัดสรรงบประมาณ			(ว่างเดิม)
กลุ่มเวชปฏิบัติครอบครัว						กลุ่มเวชปฏิบัติครอบครัว						
1067	ว่าง	-	24-1-06-3601-331(ถ)	นักวิชาการสาธารณสุข	ปก./ชก.	24-1-06-3601-331(ถ)	นักวิชาการสาธารณสุข	ปก./ชก.	สรรหาเมื่อได้รับการจัดสรรงบประมาณ			(ว่างเดิม)
1068	ว่าง	-	24-1-06-3602-316(ถ)	พยาบาลวิชาชีพ	ปก./ชก.	24-1-06-3602-316(ถ)	พยาบาลวิชาชีพ	ปก./ชก.	สรรหาเมื่อได้รับการจัดสรรงบประมาณ			(ว่างเดิม)
1069	ว่าง	-	24-1-06-3602-317(ถ)	พยาบาลวิชาชีพ	ปก./ชก.	24-1-06-3602-317(ถ)	พยาบาลวิชาชีพ	ปก./ชก.	สรรหาเมื่อได้รับการจัดสรรงบประมาณ			(ว่างเดิม)
1070	ว่าง	-	24-1-06-3605-077(ถ)	แพทย์แผนไทย	ปก./ชก.	24-1-06-3605-077(ถ)	แพทย์แผนไทย	ปก./ชก.	สรรหาเมื่อได้รับการจัดสรรงบประมาณ			(ว่างเดิม)
1071	ว่าง	-	24-1-06-4608-022(ถ)	เจ้าพนักงานเภสัชกรรม	ปง./ชง.	24-1-06-4608-022(ถ)	เจ้าพนักงานเภสัชกรรม	ปง./ชง.	สรรหาเมื่อได้รับการจัดสรรงบประมาณ			(ว่างเดิม)
โรงพยาบาลส่งเสริมสุขภาพตำบลบ้านต่อแผล (ขนาดกลาง)												
1072	น.ส.สว่างจิต เจ๊ะมะยูโซะ	วิทยาศาสตร์บัณฑิต	24-1-06-3601-332(ถ)	ผอ.รพ.สต. (นักวิชาการสาธารณสุข)	ชก.	24-1-06-3601-332(ถ)	ผอ.รพ.สต. (นักวิชาการสาธารณสุข)	ชก.				(เงินอุดหนุน)
กลุ่มบริหารสาธารณสุข						กลุ่มบริหารสาธารณสุข						
1073	น.ส.ฟ้าซีสะ วอหะ	วิทยาศาสตร์บัณฑิต	24-1-06-3601-333(ถ)	นักวิชาการสาธารณสุข	ชก.	24-1-06-3601-333(ถ)	นักวิชาการสาธารณสุข	ชก.				(เงินอุดหนุน)
1074	ว่าง	-	24-1-06-4101-093(ถ)	เจ้าพนักงานธุรการ	ปง./ชง.	24-1-06-4101-093(ถ)	เจ้าพนักงานธุรการ	ปง./ชง.	สรรหาเมื่อได้รับการจัดสรรงบประมาณ			(ว่างเดิม)
1075	ว่าง	-	24-1-06-4201-094(ถ)	เจ้าพนักงานการเงินและบัญชี	ปง./ชง.	24-1-06-4201-094(ถ)	เจ้าพนักงานการเงินและบัญชี	ปง./ชง.	สรรหาเมื่อได้รับการจัดสรรงบประมาณ			(ว่างเดิม)
กลุ่มส่งเสริมป้องกันควบคุมโรค						กลุ่มส่งเสริมป้องกันควบคุมโรค						
1076	น.ส.ริชมาน สมะมอุง	วิทยาศาสตร์บัณฑิต	24-1-06-3601-334(ถ)	นักวิชาการสาธารณสุข	ชก.	24-1-06-3601-334(ถ)	นักวิชาการสาธารณสุข	ชก.				(เงินอุดหนุน)
1077	ว่าง	-	24-1-06-3601-335(ถ)	นักวิชาการสาธารณสุข	ปก./ชก.	24-1-06-3601-335(ถ)	นักวิชาการสาธารณสุข	ปก./ชก.	สรรหาเมื่อได้รับการจัดสรรงบประมาณ			(ว่างเดิม)
1078	ว่าง	-	24-1-06-3602-318(ถ)	พยาบาลวิชาชีพ	ปก./ชก.	24-1-06-3602-318(ถ)	พยาบาลวิชาชีพ	ปก./ชก.	สรรหาเมื่อได้รับการจัดสรรงบประมาณ			(ว่างเดิม)
กลุ่มเวชปฏิบัติครอบครัว						กลุ่มเวชปฏิบัติครอบครัว						
1079	ว่าง	-	24-1-06-3601-336(ถ)	นักวิชาการสาธารณสุข	ปก./ชก.	24-1-06-3601-336(ถ)	นักวิชาการสาธารณสุข	ปก./ชก.	สรรหาเมื่อได้รับการจัดสรรงบประมาณ			(ว่างเดิม)
1080	นางนารานี ลาเต๊ะ	พยาบาลศาสตรบัณฑิต	24-1-06-3602-319(ถ)	พยาบาลวิชาชีพ	ชก.	24-1-06-3602-319(ถ)	พยาบาลวิชาชีพ	ชก.				(เงินอุดหนุน)

กองสาธารณสุข

ที่	ชื่อ-สกุล	คุณวุฒิการศึกษา	กรอบอัตราค่าจ้างเดิม			กรอบอัตราค่าจ้างใหม่			เงินเดือน	เงินประจำตำแหน่ง		หมายเหตุ
			เลขที่ตำแหน่ง	ตำแหน่ง	ระดับ	เลขที่ตำแหน่ง	ตำแหน่ง	ระดับ		เงินประจำตำแหน่ง	เงินค่าตอบแทน/เงินเพิ่มอื่นๆ	
1081	น.ส.ลีซา อาแซ	พยาบาลศาสตรบัณฑิต	24-1-06-3602-320(ถ)	พยาบาลวิชาชีพ	ชก.	24-1-06-3602-320(ถ)	พยาบาลวิชาชีพ	ชก.				(เงินอุดหนุน)
1082	ว่าง	-	24-1-06-3605-078(ถ)	แพทย์แผนไทย	ปก./ชก.	24-1-06-3605-078(ถ)	แพทย์แผนไทย	ปก./ชก.	สรรหาเมื่อได้รับการจัดสรรงบประมาณ			(ว่างเดิม)
1083	ว่าง	-	24-1-06-4609-064(ถ)	เจ้าพนักงานทันตสาธารณสุข	ปง./ชง.	24-1-06-4609-064(ถ)	เจ้าพนักงานทันตสาธารณสุข	ปง./ชง.	สรรหาเมื่อได้รับการจัดสรรงบประมาณ			(ว่างเดิม)
โรงพยาบาลส่งเสริมสุขภาพตำบลบ้านยะหอย (ขนาดกลาง)												
1084	นางอามีซะห์ บินสะอิด	สาธารณสุขศาสตรบัณฑิต	24-1-06-3601-337(ถ)	ผอ.รพ.สต. (นักวิชาการสาธารณสุข)	ชก.	24-1-06-3601-337(ถ)	ผอ.รพ.สต. (นักวิชาการสาธารณสุข)	ชก.				(เงินอุดหนุน)
กลุ่มบริหารสาธารณสุข						กลุ่มบริหารสาธารณสุข						
1085	ว่าง	-	24-1-06-3601-338 (ถ)	นักวิชาการสาธารณสุข	ปก./ชก.	24-1-06-3601-338 (ถ)	นักวิชาการสาธารณสุข	ปก./ชก.	สรรหาเมื่อได้รับการจัดสรรงบประมาณ			(ว่างเดิม)
1086	ว่าง	-	24-1-06-4101-094(ถ)	เจ้าพนักงานธุรการ	ปง./ชง.	24-1-06-4101-094(ถ)	เจ้าพนักงานธุรการ	ปง./ชง.	สรรหาเมื่อได้รับการจัดสรรงบประมาณ			(ว่างเดิม)
1087	ว่าง	-	24-1-06-4201-095(ถ)	เจ้าพนักงานการเงินและบัญชี	ปง./ชง.	24-1-06-4201-095(ถ)	เจ้าพนักงานการเงินและบัญชี	ปง./ชง.	สรรหาเมื่อได้รับการจัดสรรงบประมาณ			(ว่างเดิม)
กลุ่มส่งเสริมป้องกันควบคุมโรค						กลุ่มส่งเสริมป้องกันควบคุมโรค						
1088	ว่าง	-	24-1-06-3601-339(ถ)	นักวิชาการสาธารณสุข	ปก./ชก.	24-1-06-3601-339(ถ)	นักวิชาการสาธารณสุข	ปก./ชก.	สรรหาเมื่อได้รับการจัดสรรงบประมาณ			(ว่างเดิม)
1089	ว่าง	-	24-1-06-3602-321(ถ)	พยาบาลวิชาชีพ	ปก./ชก.	24-1-06-3602-321(ถ)	พยาบาลวิชาชีพ	ปก./ชก.	สรรหาเมื่อได้รับการจัดสรรงบประมาณ			(ว่างเดิม)
1090	ว่าง	-	24-1-06-4609-065(ถ)	เจ้าพนักงานทันตสาธารณสุข	ปง./ชง.	24-1-06-4609-065(ถ)	เจ้าพนักงานทันตสาธารณสุข	ปง./ชง.	สรรหาเมื่อได้รับการจัดสรรงบประมาณ			(ว่างเดิม)
กลุ่มเวชปฏิบัติครอบครัว						กลุ่มเวชปฏิบัติครอบครัว						
1091	ว่าง	-	24-1-06-3601-340(ถ)	นักวิชาการสาธารณสุข	ปก./ชก.	24-1-06-3601-340(ถ)	นักวิชาการสาธารณสุข	ปก./ชก.	สรรหาเมื่อได้รับการจัดสรรงบประมาณ			(ว่างเดิม)
1092	ว่าง	-	24-1-06-3601-341(ถ)	นักวิชาการสาธารณสุข	ปก./ชก.	24-1-06-3601-341(ถ)	นักวิชาการสาธารณสุข	ปก./ชก.	สรรหาเมื่อได้รับการจัดสรรงบประมาณ			(ว่างเดิม)
1093	นายมะนาเซ นาปี	พยาบาลศาสตรบัณฑิต	24-1-06-3602-322(ถ)	พยาบาลวิชาชีพ	ชก.	24-1-06-3602-322(ถ)	พยาบาลวิชาชีพ	ชก.				(เงินอุดหนุน)
1094	ว่าง	-	24-1-06-3602-323(ถ)	พยาบาลวิชาชีพ	ปก./ชก.	24-1-06-3602-323(ถ)	พยาบาลวิชาชีพ	ปก./ชก.	สรรหาเมื่อได้รับการจัดสรรงบประมาณ			(ว่างเดิม)
1095	ว่าง	-	24-1-06-3605-079(ถ)	แพทย์แผนไทย	ปก./ชก.	24-1-06-3605-079(ถ)	แพทย์แผนไทย	ปก./ชก.	สรรหาเมื่อได้รับการจัดสรรงบประมาณ			(ว่างเดิม)
โรงพยาบาลส่งเสริมสุขภาพตำบลบ้านแม่ตง (ขนาดเล็ก)												
1096	นางโนเรเดียนา อาแซ	วิทยาศาสตร์บัณฑิต	24-1-06-3601-342(ถ)	ผอ.รพ.สต. (นักวิชาการสาธารณสุข)	ชก.	24-1-06-3601-342(ถ)	ผอ.รพ.สต. (นักวิชาการสาธารณสุข)	ชก.				(เงินอุดหนุน)
กลุ่มบริหารสาธารณสุข						กลุ่มบริหารสาธารณสุข						
1097	น.ส.อิรวานี รือสะ	วิทยาศาสตร์บัณฑิต	24-1-06-3601-343(ถ)	นักวิชาการสาธารณสุข	ชก.	24-1-06-3601-343(ถ)	นักวิชาการสาธารณสุข	ชก.				(เงินอุดหนุน)
1098	ว่าง	-	24-1-06-4201-096(ถ)	เจ้าพนักงานการเงินและบัญชี	ปง./ชง.	24-1-06-4201-096(ถ)	เจ้าพนักงานการเงินและบัญชี	ปง./ชง.	สรรหาเมื่อได้รับการจัดสรรงบประมาณ			(ว่างเดิม)
กลุ่มส่งเสริมป้องกันควบคุมโรค						กลุ่มส่งเสริมป้องกันควบคุมโรค						
1099	ว่าง	-	24-1-06-3601-344(ถ)	นักวิชาการสาธารณสุข	ปก./ชก.	24-1-06-3601-344(ถ)	นักวิชาการสาธารณสุข	ปก./ชก.	สรรหาเมื่อได้รับการจัดสรรงบประมาณ			(ว่างเดิม)
1100	นางนารี สะแปอิง	พยาบาลศาสตรบัณฑิต (ต่อเนื่อง)	24-1-06-3602-324(ถ)	พยาบาลวิชาชีพ	ชก.	24-1-06-3602-324(ถ)	พยาบาลวิชาชีพ	ชก.				(เงินอุดหนุน)
กลุ่มเวชปฏิบัติครอบครัว						กลุ่มเวชปฏิบัติครอบครัว						
1101	น.ส.ปริดา บินมุขอ	พยาบาลศาสตรบัณฑิต	24-1-06-3602-325(ถ)	พยาบาลวิชาชีพ	ชก.	24-1-06-3602-325(ถ)	พยาบาลวิชาชีพ	ชก.				(เงินอุดหนุน)

กองสาธารณสุข

ที่	ชื่อ-สกุล	คุณวุฒิการศึกษา	กรอบอัตราค่าจ้างเดิม			กรอบอัตราค่าจ้างใหม่			เงินเดือน	เงินประจำตำแหน่ง		หมายเหตุ
			เลขที่ตำแหน่ง	ตำแหน่ง	ระดับ	เลขที่ตำแหน่ง	ตำแหน่ง	ระดับ		เงินประจำตำแหน่ง	เงินค่าตอบแทน/เงินเพิ่มอื่นๆ	
1102	ว่าง	-	24-1-06-3605-080(ถ)	แพทย์แผนไทย	ปก./ชก.	24-1-06-3605-080(ถ)	แพทย์แผนไทย	ปก./ชก.	สรรหาเมื่อได้รับการจัดสรรงบประมาณ		(ว่างเดิม)	
โรงพยาบาลส่งเสริมสุขภาพตำบลบ้านกรือซอ (ขนาดกลาง)												
1103	นางไอลยชะห์ พรหมปลัด	สาธารณสุขศาสตรบัณฑิต	24-1-06-3601-345(ถ)	ผอ.รพ.สต. (นักวิชาการสาธารณสุข)	ชก.	24-1-06-3601-345(ถ)	ผอ.รพ.สต. (นักวิชาการสาธารณสุข)	ชก.			(เงินอุดหนุน)	
กลุ่มบริหารสาธารณสุข						กลุ่มบริหารสาธารณสุข						
1104	นางอานีชะ ดาโอ๊ะ	สาธารณสุขศาสตรบัณฑิต	24-1-06-3601-346(ถ)	นักวิชาการสาธารณสุข	ชก.	24-1-06-3601-346(ถ)	นักวิชาการสาธารณสุข	ชก.			(เงินอุดหนุน)	
1105	ว่าง	-	24-1-06-4101-095(ถ)	เจ้าพนักงานธุรการ	ปง./ชง.	24-1-06-4101-095(ถ)	เจ้าพนักงานธุรการ	ปง./ชง.	สรรหาเมื่อได้รับการจัดสรรงบประมาณ		(ว่างเดิม)	
1106	ว่าง	-	24-1-06-4201-097(ถ)	เจ้าพนักงานการเงินและบัญชี	ปง./ชง.	24-1-06-4201-097(ถ)	เจ้าพนักงานการเงินและบัญชี	ปง./ชง.	สรรหาเมื่อได้รับการจัดสรรงบประมาณ		(ว่างเดิม)	
กลุ่มส่งเสริมป้องกันควบคุมโรค						กลุ่มส่งเสริมป้องกันควบคุมโรค						
1107	น.ส.อัสมะ มะรือสะ	สาธารณสุขศาสตรบัณฑิต	24-1-06-3601-347(ถ)	นักวิชาการสาธารณสุข	ชก.	24-1-06-3601-347(ถ)	นักวิชาการสาธารณสุข	ชก.			(เงินอุดหนุน)	
1108	ว่าง	-	24-1-06-3601-348(ถ)	นักวิชาการสาธารณสุข	ปก./ชก.	24-1-06-3601-348(ถ)	นักวิชาการสาธารณสุข	ปก./ชก.	สรรหาเมื่อได้รับการจัดสรรงบประมาณ		(ว่างเดิม)	
1109	น.ส.วนิดา กาทมอ	พยาบาลศาสตรบัณฑิต	24-1-06-3602-326(ถ)	พยาบาลวิชาชีพ	ปก.	24-1-06-3602-326(ถ)	พยาบาลวิชาชีพ	ปก.			(เงินอุดหนุน)	
กลุ่มเวชปฏิบัติครอบครัว						กลุ่มเวชปฏิบัติครอบครัว						
1110	ว่าง	-	24-1-06-3601-349(ถ)	นักวิชาการสาธารณสุข	ปก./ชก.	24-1-06-3601-349(ถ)	นักวิชาการสาธารณสุข	ปก./ชก.	สรรหาเมื่อได้รับการจัดสรรงบประมาณ		(ว่างเดิม)	
1111	น.ส.ลลิตภัทร ศรีราช	พยาบาลศาสตรบัณฑิต	24-1-06-3602-327(ถ)	พยาบาลวิชาชีพ	ปก.	24-1-06-3602-327(ถ)	พยาบาลวิชาชีพ	ปก.			(เงินอุดหนุน)	
1112	ว่าง	-	24-1-06-3602-328(ถ)	พยาบาลวิชาชีพ	ปก./ชก.	24-1-06-3602-328(ถ)	พยาบาลวิชาชีพ	ปก./ชก.	สรรหาเมื่อได้รับการจัดสรรงบประมาณ		(ว่างเดิม)	
1113	ว่าง	-	24-1-06-3605-081(ถ)	แพทย์แผนไทย	ปก./ชก.	24-1-06-3605-081(ถ)	แพทย์แผนไทย	ปก./ชก.	สรรหาเมื่อได้รับการจัดสรรงบประมาณ		(ว่างเดิม)	
1114	ว่าง	-	24-1-06-4608-023(ถ)	เจ้าพนักงานเภสัชกรรม	ปง./ชง.	24-1-06-4608-023(ถ)	เจ้าพนักงานเภสัชกรรม	ปง./ชง.	สรรหาเมื่อได้รับการจัดสรรงบประมาณ		(ว่างเดิม)	
โรงพยาบาลส่งเสริมสุขภาพตำบลบ้านนุโระ (ขนาดกลาง)												
1115	ว่าง	-	24-1-06-3602-329(ถ)	ผอ.รพ.สต. (พยาบาลวิชาชีพ)	ชก.	24-1-06-3602-329(ถ)	ผอ.รพ.สต. (พยาบาลวิชาชีพ)	ชก.	สรรหาเมื่อได้รับการจัดสรรงบประมาณ		(ว่างเดิม)	
กลุ่มบริหารสาธารณสุข						กลุ่มบริหารสาธารณสุข						
1116	น.ส.อัสมะ สถาวรณ	วิทยาศาสตร์บัณฑิต	24-1-06-3601-350(ถ)	นักวิชาการสาธารณสุข	ชก.	24-1-06-3601-350(ถ)	นักวิชาการสาธารณสุข	ชก.			(เงินอุดหนุน)	
1117	ว่าง	-	24-1-06-4101-096(ถ)	เจ้าพนักงานธุรการ	ปง./ชง.	24-1-06-4101-096(ถ)	เจ้าพนักงานธุรการ	ปง./ชง.	สรรหาเมื่อได้รับการจัดสรรงบประมาณ		(ว่างเดิม)	
1118	ว่าง	-	24-1-06-4201-098(ถ)	เจ้าพนักงานการเงินและบัญชี	ปง./ชง.	24-1-06-4201-098(ถ)	เจ้าพนักงานการเงินและบัญชี	ปง./ชง.	สรรหาเมื่อได้รับการจัดสรรงบประมาณ		(ว่างเดิม)	
กลุ่มส่งเสริมป้องกันควบคุมโรค						กลุ่มส่งเสริมป้องกันควบคุมโรค						
1119	ว่าง	-	24-1-06-3601-351(ถ)	นักวิชาการสาธารณสุข	ปก./ชก.	24-1-06-3601-351(ถ)	นักวิชาการสาธารณสุข	ปก./ชก.	สรรหาเมื่อได้รับการจัดสรรงบประมาณ		(ว่างเดิม)	
1120	นางซูโนดา วาตะ	พยาบาลศาสตรบัณฑิต	24-1-06-3602-330(ถ)	พยาบาลวิชาชีพ	ปก.	24-1-06-3602-330(ถ)	พยาบาลวิชาชีพ	ปก.			(เงินอุดหนุน)	
1121	ว่าง	-	24-1-06-4609-066(ถ)	เจ้าพนักงานทันตสาธารณสุข	ปง./ชง.	24-1-06-4609-066(ถ)	เจ้าพนักงานทันตสาธารณสุข	ปง./ชง.	สรรหาเมื่อได้รับการจัดสรรงบประมาณ		(ว่างเดิม)	
กลุ่มเวชปฏิบัติครอบครัว						กลุ่มเวชปฏิบัติครอบครัว						
1122	ว่าง	-	24-1-06-3601-352(ถ)	นักวิชาการสาธารณสุข	ปก./ชก.	24-1-06-3601-352(ถ)	นักวิชาการสาธารณสุข	ปก./ชก.	สรรหาเมื่อได้รับการจัดสรรงบประมาณ		(ว่างเดิม)	
1123	นางนาตือเราะห์ รายะ	พยาบาลศาสตรบัณฑิต	24-1-06-3602-331(ถ)	พยาบาลวิชาชีพ	ชก.	24-1-06-3602-331(ถ)	พยาบาลวิชาชีพ	ชก.			(เงินอุดหนุน)	

กองสาธารณสุข

ที่	ชื่อ-สกุล	คุณวุฒิ การศึกษา	กรอบอัตราเก่าเดิม			กรอบอัตราค่าใหม่			เงินเดือน	เงินประจำตำแหน่ง		หมายเหตุ
			เลขที่ ตำแหน่ง	ตำแหน่ง	ระดับ	เลขที่ ตำแหน่ง	ตำแหน่ง	ระดับ		เงินประจำ ตำแหน่ง	เงินค่าตอบแทน /เงินเพิ่มอื่นๆ	
1124	ว่าง	-	24-1-06-3602-332(ถ)	พยาบาลวิชาชีพ	ปก./ชก.	24-1-06-3602-332(ถ)	พยาบาลวิชาชีพ	ปก./ชก.	สรรหาเมื่อได้รับการจัดสรรงบประมาณ		(ว่างเดิม)	
1125	ว่าง	-	24-1-06-3605-082(ถ)	แพทย์แผนไทย	ปก./ชก.	24-1-06-3605-082(ถ)	แพทย์แผนไทย	ปก./ชก.	สรรหาเมื่อได้รับการจัดสรรงบประมาณ		(ว่างเดิม)	
1126	ว่าง	-	24-1-06-4608-024(ถ)	เจ้าพนักงานเภสัชกรรม	ปง./ชง.	24-1-06-4608-024(ถ)	เจ้าพนักงานเภสัชกรรม	ปง./ชง.	สรรหาเมื่อได้รับการจัดสรรงบประมาณ		(ว่างเดิม)	
โรงพยาบาลส่งเสริมสุขภาพตำบลโละจูด (ขนาดใหญ่)												
1127	ว่าง	-	24-1-06-3602-333(ถ)	ผอ.รพ.สต. (พยาบาลวิชาชีพ)	ชก.	24-1-06-3602-333(ถ)	ผอ.รพ.สต. (พยาบาลวิชาชีพ)	ชก.			(ว่างเดิม)	
กลุ่มบริหารสาธารณสุข						กลุ่มบริหารสาธารณสุข						
1128	น.ส.นุรุลอาย มามะ	วิทยาศาสตร์บัณฑิต	24-1-06-3601-353(ถ)	นักวิชาการสาธารณสุข	ชก.	24-1-06-3601-353(ถ)	นักวิชาการสาธารณสุข	ชก.			(เงินอุดหนุน)	
1129	ว่าง	-	24-1-06-4101-097(ถ)	เจ้าพนักงานธุรการ	ปง./ชง.	24-1-06-4101-097(ถ)	เจ้าพนักงานธุรการ	ปง./ชง.	สรรหาเมื่อได้รับการจัดสรรงบประมาณ		(ว่างเดิม)	
1130	ว่าง	-	24-1-06-4201-099(ถ)	เจ้าพนักงานการเงินและบัญชี	ปง./ชง.	24-1-06-4201-099(ถ)	เจ้าพนักงานการเงินและบัญชี	ปง./ชง.	สรรหาเมื่อได้รับการจัดสรรงบประมาณ		(ว่างเดิม)	
กลุ่มส่งเสริมป้องกันควบคุมโรค						กลุ่มส่งเสริมป้องกันควบคุมโรค						
1131	นายนิอาแซ หะย็อดเลาะ	วิทยาศาสตร์บัณฑิต	24-1-06-3601-354(ถ)	นักวิชาการสาธารณสุข	ชก.	24-1-06-3601-354(ถ)	นักวิชาการสาธารณสุข	ชก.			(เงินอุดหนุน)	
1132	ว่าง	-	24-1-06-3601-355(ถ)	นักวิชาการสาธารณสุข	ปก./ชก.	24-1-06-3601-355(ถ)	นักวิชาการสาธารณสุข	ปก./ชก.	สรรหาเมื่อได้รับการจัดสรรงบประมาณ		(ว่างเดิม)	
1133	นางสุดา หมั่นสนิท	พยาบาลศาสตรบัณฑิต	24-1-06-3602-334(ถ)	พยาบาลวิชาชีพ	ชก.	24-1-06-3602-334(ถ)	พยาบาลวิชาชีพ	ชก.			(เงินอุดหนุน)	
1134	น.ส.มูนา สะแม	พยาบาลศาสตรบัณฑิต	24-1-06-3602-335(ถ)	พยาบาลวิชาชีพ	ชก.	24-1-06-3602-335(ถ)	พยาบาลวิชาชีพ	ชก.			(เงินอุดหนุน)	
กลุ่มเวชปฏิบัติครอบครัว						กลุ่มเวชปฏิบัติครอบครัว						
1135	ว่าง	-	24-1-06-3601-356(ถ)	นักวิชาการสาธารณสุข	ปก./ชก.	24-1-06-3601-356(ถ)	นักวิชาการสาธารณสุข	ปก./ชก.	สรรหาเมื่อได้รับการจัดสรรงบประมาณ		(ว่างเดิม)	
1136	น.ส.ยุพา ทองเมือง	พยาบาลศาสตรบัณฑิต	24-1-06-3602-336(ถ)	พยาบาลวิชาชีพ	ชก.	24-1-06-3602-336(ถ)	พยาบาลวิชาชีพ	ชก.			(เงินอุดหนุน)	
1137	นางแวะเยาะ วาเย็ง	พยาบาลศาสตรบัณฑิต	24-1-06-3602-337(ถ)	พยาบาลวิชาชีพ	ชก.	24-1-06-3602-337(ถ)	พยาบาลวิชาชีพ	ชก.			(เงินอุดหนุน)	
1138	ว่าง	-	24-1-06-3605-083(ถ)	แพทย์แผนไทย	ปก./ชก.	24-1-06-3605-083(ถ)	แพทย์แผนไทย	ปก./ชก.	สรรหาเมื่อได้รับการจัดสรรงบประมาณ		(ว่างเดิม)	
1139	น.ส.มูนา รือสะ	ปวส.สาธารณสุขศาสตร์ (ทันตสาธารณสุข)	24-1-06-4609-067(ถ)	เจ้าพนักงานทันตสาธารณสุข	ชง.	24-1-06-4609-067(ถ)	เจ้าพนักงานทันตสาธารณสุข	ชง.			(เงินอุดหนุน)	
1140	ว่าง	-	24-1-06-4608-025(ถ)	เจ้าพนักงานเภสัชกรรม	ปง./ชง.	24-1-06-4608-025(ถ)	เจ้าพนักงานเภสัชกรรม	ปง./ชง.	สรรหาเมื่อได้รับการจัดสรรงบประมาณ		(ว่างเดิม)	
โรงพยาบาลส่งเสริมสุขภาพตำบลบางซุด (ขนาดกลาง)												
1141	ว่าง	-	24-1-06-3602-338(ถ)	ผอ.รพ.สต. (พยาบาลวิชาชีพ)	ชก.	24-1-06-3602-338(ถ)	ผอ.รพ.สต. (พยาบาลวิชาชีพ)	ชก.	สรรหาเมื่อได้รับการจัดสรรงบประมาณ		(ว่างเดิม)	
กลุ่มบริหารสาธารณสุข						กลุ่มบริหารสาธารณสุข						
1142	นายมะซูฮัยรี เจ๊ะเงาะ	วิทยาศาสตร์บัณฑิต	24-1-06-3601-357(ถ)	นักวิชาการสาธารณสุข	ชก.	24-1-06-3601-357(ถ)	นักวิชาการสาธารณสุข	ชก.			(เงินอุดหนุน)	
1143	ว่าง	-	24-1-06-4101-098(ถ)	เจ้าพนักงานธุรการ	ปง./ชง.	24-1-06-4101-098(ถ)	เจ้าพนักงานธุรการ	ปง./ชง.	สรรหาเมื่อได้รับการจัดสรรงบประมาณ		(ว่างเดิม)	
1144	ว่าง	-	24-1-06-4201-100(ถ)	เจ้าพนักงานการเงินและบัญชี	ปง./ชง.	24-1-06-4201-100(ถ)	เจ้าพนักงานการเงินและบัญชี	ปง./ชง.	สรรหาเมื่อได้รับการจัดสรรงบประมาณ		(ว่างเดิม)	
กลุ่มส่งเสริมป้องกันควบคุมโรค						กลุ่มส่งเสริมป้องกันควบคุมโรค						
1145	ว่าง	-	24-1-06-3601-358(ถ)	นักวิชาการสาธารณสุข	ปก./ชก.	24-1-06-3601-358(ถ)	นักวิชาการสาธารณสุข	ปก./ชก.	สรรหาเมื่อได้รับการจัดสรรงบประมาณ		(ว่างเดิม)	

กองสาธารณสุข

ที่	ชื่อ-สกุล	คุณวุฒิการศึกษา	กรอบอัตราค่าจ้างเดิม			กรอบอัตราค่าจ้างใหม่			เงินเดือน	เงินประจำตำแหน่ง		หมายเหตุ
			เลขที่ตำแหน่ง	ตำแหน่ง	ระดับ	เลขที่ตำแหน่ง	ตำแหน่ง	ระดับ		เงินประจำตำแหน่ง	เงินค่าตอบแทน/เงินเพิ่มอื่นๆ	
1146	นางศิริณี อับดุลรามัน	พยาบาลศาสตรบัณฑิต	24-1-06-3602-339(ถ)	พยาบาลวิชาชีพ	ชก.	24-1-06-3602-339(ถ)	พยาบาลวิชาชีพ	ชก.				(เงินอุดหนุน)
1147	ว่าง	-	24-1-06-4609-068(ถ)	เจ้าพนักงานทันตสาธารณสุข	ปง./ชง.	24-1-06-4609-068(ถ)	เจ้าพนักงานทันตสาธารณสุข	ปง./ชง.	สรรหาเมื่อได้รับการจัดสรรงบประมาณ			(ว่างเดิม)
กลุ่มเวชปฏิบัติครอบครัว						กลุ่มเวชปฏิบัติครอบครัว						
1148	ว่าง	-	24-1-06-3601-359(ถ)	นักวิชาการสาธารณสุข	ปก./ชก.	24-1-06-3601-359(ถ)	นักวิชาการสาธารณสุข	ปก./ชก.	สรรหาเมื่อได้รับการจัดสรรงบประมาณ			(ว่างเดิม)
1149	นางนุรชาปينا รอดัง	พยาบาลศาสตรบัณฑิต	24-1-06-3602-340(ถ)	พยาบาลวิชาชีพ	ชก.	24-1-06-3602-340(ถ)	พยาบาลวิชาชีพ	ชก.				(เงินอุดหนุน)
1150	ว่าง	-	24-1-06-3602-341(ถ)	พยาบาลวิชาชีพ	ปก./ชก.	24-1-06-3602-341(ถ)	พยาบาลวิชาชีพ	ปก./ชก.	สรรหาเมื่อได้รับการจัดสรรงบประมาณ			(ว่างเดิม)
1151	ว่าง	-	24-1-06-3605-084(ถ)	แพทย์แผนไทย	ปก./ชก.	24-1-06-3605-084(ถ)	แพทย์แผนไทย	ปก./ชก.	สรรหาเมื่อได้รับการจัดสรรงบประมาณ			(ว่างเดิม)
1152	ว่าง	-	24-1-06-4608-026(ถ)	เจ้าพนักงานเภสัชกรรม	ปง./ชง.	24-1-06-4608-026(ถ)	เจ้าพนักงานเภสัชกรรม	ปง./ชง.	สรรหาเมื่อได้รับการจัดสรรงบประมาณ			(ว่างเดิม)
โรงพยาบาลส่งเสริมสุขภาพตำบลบ้านตำเสา (ขนาดกลาง)												
1153	นายอามิง เจ๊ะปอ	สาธารณสุขศาสตรบัณฑิต	24-1-06-3601-360(ถ)	ผ.รพ.สต. (นักวิชาการสาธารณสุข)	ชก.	24-1-06-3601-360(ถ)	ผ.รพ.สต. (นักวิชาการสาธารณสุข)	ชก.				(เงินอุดหนุน)
กลุ่มบริหารสาธารณสุข						กลุ่มบริหารสาธารณสุข						
1154	น.ส.อารีชา ปินดาโอ๊ะ	วิทยาศาสตร์บัณฑิต	24-1-06-3601-361(ถ)	นักวิชาการสาธารณสุข	ชก.	24-1-06-3601-361(ถ)	นักวิชาการสาธารณสุข	ชก.				(เงินอุดหนุน)
1155	ว่าง	-	24-1-06-4101-099(ถ)	เจ้าพนักงานธุรการ	ปง./ชง.	24-1-06-4101-099(ถ)	เจ้าพนักงานธุรการ	ปง./ชง.	สรรหาเมื่อได้รับการจัดสรรงบประมาณ			(ว่างเดิม)
1156	ว่าง	-	24-1-06-4201-101(ถ)	เจ้าพนักงานการเงินและบัญชี	ปง./ชง.	24-1-06-4201-101(ถ)	เจ้าพนักงานการเงินและบัญชี	ปง./ชง.	สรรหาเมื่อได้รับการจัดสรรงบประมาณ			(ว่างเดิม)
กลุ่มส่งเสริมป้องกันควบคุมโรค						กลุ่มส่งเสริมป้องกันควบคุมโรค						
1157	ว่าง	-	24-1-06-3601-362(ถ)	นักวิชาการสาธารณสุข	ปก./ชก.	24-1-06-3601-362(ถ)	นักวิชาการสาธารณสุข	ปก./ชก.	สรรหาเมื่อได้รับการจัดสรรงบประมาณ			(ว่างเดิม)
1158	น.ส.สุจิตรา สมะมะอ	พยาบาลศาสตรบัณฑิต	24-1-06-3602-342(ถ)	พยาบาลวิชาชีพ	ชก.	24-1-06-3602-342(ถ)	พยาบาลวิชาชีพ	ชก.				(เงินอุดหนุน)
1159	ว่าง	-	24-1-06-4609-069(ถ)	เจ้าพนักงานทันตสาธารณสุข	ปง./ชง.	24-1-06-4609-069(ถ)	เจ้าพนักงานทันตสาธารณสุข	ปง./ชง.	สรรหาเมื่อได้รับการจัดสรรงบประมาณ			(ว่างเดิม)
กลุ่มเวชปฏิบัติครอบครัว						กลุ่มเวชปฏิบัติครอบครัว						
1160	ว่าง	-	24-1-06-3601-363(ถ)	นักวิชาการสาธารณสุข	ปก./ชก.	24-1-06-3601-363(ถ)	นักวิชาการสาธารณสุข	ปก./ชก.	สรรหาเมื่อได้รับการจัดสรรงบประมาณ			(ว่างเดิม)
1161	นางแวเมาะ วัฒนเสรีกุล	พยาบาลศาสตรบัณฑิต (ต่อเนื่อง)	24-1-06-3602-343(ถ)	พยาบาลวิชาชีพ	ชก.	24-1-06-3602-343(ถ)	พยาบาลวิชาชีพ	ชก.				(เงินอุดหนุน)
1162	ว่าง	-	24-1-06-3602-344(ถ)	พยาบาลวิชาชีพ	ปก./ชก.	24-1-06-3602-344(ถ)	พยาบาลวิชาชีพ	ปก./ชก.	สรรหาเมื่อได้รับการจัดสรรงบประมาณ			(ว่างเดิม)
1163	ว่าง	-	24-1-06-3605-085(ถ)	แพทย์แผนไทย	ปก./ชก.	24-1-06-3605-085(ถ)	แพทย์แผนไทย	ปก./ชก.	สรรหาเมื่อได้รับการจัดสรรงบประมาณ			(ว่างเดิม)
1164	ว่าง	-	24-1-06-4608-027(ถ)	เจ้าพนักงานเภสัชกรรม	ปง./ชง.	24-1-06-4608-027(ถ)	เจ้าพนักงานเภสัชกรรม	ปง./ชง.	สรรหาเมื่อได้รับการจัดสรรงบประมาณ			(ว่างเดิม)
อำเภอจะนะ												
โรงพยาบาลส่งเสริมสุขภาพตำบลผดุงมาตร (ขนาดกลาง)												
1165	นายยาห์ยา อะยูยา	สาธารณสุขศาสตรบัณฑิต	24-1-06-3601-364(ถ)	ผ.รพ.สต. (นักวิชาการสาธารณสุข)	ชพ.	24-1-06-3601-364(ถ)	ผ.รพ.สต. (นักวิชาการสาธารณสุข)	ชพ.				(เงินอุดหนุน)
กลุ่มบริหารสาธารณสุข						กลุ่มบริหารสาธารณสุข						
1166	นางรุสยานี ดอสะ	วิทยาศาสตร์บัณฑิต	24-1-06-3601-365(ถ)	นักวิชาการสาธารณสุข	ชก.	24-1-06-3601-365(ถ)	นักวิชาการสาธารณสุข	ชก.				(เงินอุดหนุน)

กองสาธารณสุข

ที่	ชื่อ-สกุล	คุณวุฒิการศึกษา	กรอบอัตราค่าจ้างเดิม			กรอบอัตราค่าจ้างใหม่			เงินเดือน	เงินประจำตำแหน่ง		หมายเหตุ
			เลขที่ตำแหน่ง	ตำแหน่ง	ระดับ	เลขที่ตำแหน่ง	ตำแหน่ง	ระดับ		เงินประจำตำแหน่ง	เงินค่าตอบแทน/เงินเพิ่มอื่นๆ	
1167	ว่าง	-	24-1-06-4101-100(ถ)	เจ้าพนักงานธุรการ	ปง./ขง.	24-1-06-4101-100(ถ)	เจ้าพนักงานธุรการ	ปง./ขง.	สรรหาเมื่อได้รับการจัดสรรงบประมาณ		(ว่างเดิม)	
1168	ว่าง	-	24-1-06-4201-102(ถ)	เจ้าพนักงานการเงินและบัญชี	ปง./ขง.	24-1-06-4201-102(ถ)	เจ้าพนักงานการเงินและบัญชี	ปง./ขง.	สรรหาเมื่อได้รับการจัดสรรงบประมาณ		(ว่างเดิม)	
กลุ่มส่งเสริมป้องกันควบคุมโรค						กลุ่มส่งเสริมป้องกันควบคุมโรค						
1169	ว่าง	-	24-1-06-3601-366(ถ)	นักวิชาการสาธารณสุข	ปก./ชก.	24-1-06-3601-366(ถ)	นักวิชาการสาธารณสุข	ปก./ชก.	สรรหาเมื่อได้รับการจัดสรรงบประมาณ		(ว่างเดิม)	
1170	นางรอเซียนา อามิง	พยาบาลศาสตรบัณฑิต	24-1-06-3602-345(ถ)	พยาบาลวิชาชีพ	ชก.	24-1-06-3602-345(ถ)	พยาบาลวิชาชีพ	ชก.			(เงินอุดหนุน)	
1171	น.ส.ชูไฮดา กือจิ	ปวส.สาธารณสุขศาสตร์ (ทันตสาธารณสุข)	24-1-06-4609-070(ถ)	เจ้าพนักงานทันตสาธารณสุข	ขง.	24-1-06-4609-070(ถ)	เจ้าพนักงานทันตสาธารณสุข	ขง.			(เงินอุดหนุน)	
กลุ่มเวชปฏิบัติครอบครัว						กลุ่มเวชปฏิบัติครอบครัว						
1172	นางสารีพะห์ อะยูยา	พยาบาลศาสตรบัณฑิต (ต่อเนื่อง)	24-1-06-3602-346(ถ)	พยาบาลวิชาชีพ	ชก.	24-1-06-3602-346(ถ)	พยาบาลวิชาชีพ	ชก.			(เงินอุดหนุน)	
1173	ว่าง	-	24-1-06-3602-347(ถ)	พยาบาลวิชาชีพ	ปก./ชก.	24-1-06-3602-347(ถ)	พยาบาลวิชาชีพ	ปก./ชก.	สรรหาเมื่อได้รับการจัดสรรงบประมาณ		(ว่างเดิม)	
1174	ว่าง	-	24-1-06-3605-086(ถ)	แพทย์แผนไทย	ปก./ชก.	24-1-06-3605-086(ถ)	แพทย์แผนไทย	ปก./ชก.	สรรหาเมื่อได้รับการจัดสรรงบประมาณ		(ว่างเดิม)	
1175	ว่าง	-	24-1-06-4601-040(ถ)	เจ้าพนักงานสาธารณสุข	ปง./ขง.	24-1-06-4601-040(ถ)	เจ้าพนักงานสาธารณสุข	ปง./ขง.	สรรหาเมื่อได้รับการจัดสรรงบประมาณ		(ว่างเดิม)	
1176	ว่าง	-	24-1-06-4608-028(ถ)	เจ้าพนักงานเภสัชกรรม	ปง./ขง.	24-1-06-4608-028(ถ)	เจ้าพนักงานเภสัชกรรม	ปง./ขง.	สรรหาเมื่อได้รับการจัดสรรงบประมาณ		(ว่างเดิม)	
โรงพยาบาลส่งเสริมสุขภาพตำบลบ้านกาแยง กาเตาะ (ขนาดกลาง)												
1177	นายยากกริยา เจโด	สาธารณสุขศาสตรบัณฑิต	24-1-06-3601-367(ถ)	ผ.รพ.สต. (นักวิชาการสาธารณสุข)	ชก.	24-1-06-3601-367(ถ)	ผ.รพ.สต. (นักวิชาการสาธารณสุข)	ชก.			(เงินอุดหนุน)	
กลุ่มบริหารสาธารณสุข						กลุ่มบริหารสาธารณสุข						
1178	นายอาเซ็ง สนิ	วิทยาศาสตร์บัณฑิต	24-1-06-3601-368(ถ)	นักวิชาการสาธารณสุข	ชก.	24-1-06-3601-368(ถ)	นักวิชาการสาธารณสุข	ชก.			(เงินอุดหนุน)	
1179	ว่าง	-	24-1-06-4101-101(ถ)	เจ้าพนักงานธุรการ	ปง./ขง.	24-1-06-4101-101(ถ)	เจ้าพนักงานธุรการ	ปง./ขง.	สรรหาเมื่อได้รับการจัดสรรงบประมาณ		(ว่างเดิม)	
1180	ว่าง	-	24-1-06-4201-103(ถ)	เจ้าพนักงานการเงินและบัญชี	ปง./ขง.	24-1-06-4201-103(ถ)	เจ้าพนักงานการเงินและบัญชี	ปง./ขง.	สรรหาเมื่อได้รับการจัดสรรงบประมาณ		(ว่างเดิม)	
กลุ่มส่งเสริมป้องกันควบคุมโรค						กลุ่มส่งเสริมป้องกันควบคุมโรค						
1181	น.ส.อุสนา มอลอ	วิทยาศาสตร์บัณฑิต	24-1-06-3601-369(ถ)	นักวิชาการสาธารณสุข	ชก.	24-1-06-3601-369(ถ)	นักวิชาการสาธารณสุข	ชก.			(เงินอุดหนุน)	
1182	น.ส.อาเอสะาะ แดบาดู	พยาบาลศาสตรบัณฑิต	24-1-06-3602-348(ถ)	พยาบาลวิชาชีพ	ชก.	24-1-06-3602-348(ถ)	พยาบาลวิชาชีพ	ชก.			(เงินอุดหนุน)	
1183	ว่าง	-	24-1-06-4609-071(ถ)	เจ้าพนักงานทันตสาธารณสุข	ปง./ขง.	24-1-06-4609-071(ถ)	เจ้าพนักงานทันตสาธารณสุข	ปง./ขง.	สรรหาเมื่อได้รับการจัดสรรงบประมาณ		(ว่างเดิม)	
กลุ่มเวชปฏิบัติครอบครัว						กลุ่มเวชปฏิบัติครอบครัว						
1184	ว่าง	-	24-1-06-3601-370(ถ)	นักวิชาการสาธารณสุข	ปก./ชก.	24-1-06-3601-370(ถ)	นักวิชาการสาธารณสุข	ปก./ชก.	สรรหาเมื่อได้รับการจัดสรรงบประมาณ		(ว่างเดิม)	
1185	น.ส.ฮายาตี หะมะ	พยาบาลศาสตรบัณฑิต	24-1-06-3602-349(ถ)	พยาบาลวิชาชีพ	ชก.	24-1-06-3602-349(ถ)	พยาบาลวิชาชีพ	ชก.			(เงินอุดหนุน)	
1186	ว่าง	-	24-1-06-3602-350(ถ)	พยาบาลวิชาชีพ	ปก./ชก.	24-1-06-3602-350(ถ)	พยาบาลวิชาชีพ	ปก./ชก.	สรรหาเมื่อได้รับการจัดสรรงบประมาณ		(ว่างเดิม)	
1187	ว่าง	-	24-1-06-3605-087(ถ)	แพทย์แผนไทย	ปก./ชก.	24-1-06-3605-087(ถ)	แพทย์แผนไทย	ปก./ชก.	สรรหาเมื่อได้รับการจัดสรรงบประมาณ		(ว่างเดิม)	
1188	ว่าง	-	24-1-06-4608-029(ถ)	เจ้าพนักงานเภสัชกรรม	ปง./ขง.	24-1-06-4608-029(ถ)	เจ้าพนักงานเภสัชกรรม	ปง./ขง.	สรรหาเมื่อได้รับการจัดสรรงบประมาณ		(ว่างเดิม)	

กองสาธารณสุข

ที่	ชื่อ-สกุล	คุณวุฒิการศึกษา	กรอบอัตราค่าจ้างเดิม			กรอบอัตราค่าจ้างใหม่			เงินเดือน	เงินประจำตำแหน่ง		หมายเหตุ
			เลขที่ตำแหน่ง	ตำแหน่ง	ระดับ	เลขที่ตำแหน่ง	ตำแหน่ง	ระดับ		เงินประจำตำแหน่ง	เงินค่าตอบแทน /เงินเพิ่มอื่นๆ	
โรงพยาบาลส่งเสริมสุขภาพตำบลบ้านไอร์ซ้อเระ (ขนาดกลาง)												
1189	ว่าง	-	24-1-06-3601-371(ถ)	ผ.รพ.สต. (นักวิชาการสาธารณสุข)	ชก.	24-1-06-3601-371(ถ)	ผ.รพ.สต. (นักวิชาการสาธารณสุข)	ชก.				(ว่างเดิม)
กลุ่มบริหารสาธารณสุข						กลุ่มบริหารสาธารณสุข						
1190	น.ส.นุรโชต๊ะ สามะอาลี	วิทยาศาสตร์บัณฑิต	24-1-06-3601-372(ถ)	นักวิชาการสาธารณสุข	ชก.	24-1-06-3601-372(ถ)	นักวิชาการสาธารณสุข	ชก.				(เงินอุดหนุน)
1191	ว่าง	-	24-1-06-4101-102(ถ)	เจ้าพนักงานธุรการ	ปง./ชง.	24-1-06-4101-102(ถ)	เจ้าพนักงานธุรการ	ปง./ชง.	สรรหาเมื่อได้รับการจัดสรรงบประมาณ			(ว่างเดิม)
1192	ว่าง	-	24-1-06-4201-104(ถ)	เจ้าพนักงานการเงินและบัญชี	ปง./ชง.	24-1-06-4201-104(ถ)	เจ้าพนักงานการเงินและบัญชี	ปง./ชง.	สรรหาเมื่อได้รับการจัดสรรงบประมาณ			(ว่างเดิม)
กลุ่มส่งเสริมป้องกันควบคุมโรค						กลุ่มส่งเสริมป้องกันควบคุมโรค						
1193	ว่าง	-	24-1-06-3601-373(ถ)	นักวิชาการสาธารณสุข	ปก./ชก.	24-1-06-3601-373(ถ)	นักวิชาการสาธารณสุข	ปก./ชก.	สรรหาเมื่อได้รับการจัดสรรงบประมาณ			(ว่างเดิม)
1194	น.ส.อัสนีชา บินเตะ	พยาบาลศาสตรบัณฑิต	24-1-06-3602-351(ถ)	พยาบาลวิชาชีพ	ชก.	24-1-06-3602-351(ถ)	พยาบาลวิชาชีพ	ชก.				(เงินอุดหนุน)
1195	ว่าง	-	24-1-06-4609-072(ถ)	เจ้าพนักงานทันตสาธารณสุข	ปง./ชง.	24-1-06-4609-072(ถ)	เจ้าพนักงานทันตสาธารณสุข	ปง./ชง.	สรรหาเมื่อได้รับการจัดสรรงบประมาณ			(ว่างเดิม)
กลุ่มเวชปฏิบัติครอบครัว						กลุ่มเวชปฏิบัติครอบครัว						
1196	ว่าง	-	24-1-06-3601-374(ถ)	นักวิชาการสาธารณสุข	ปก./ชก.	24-1-06-3601-374(ถ)	นักวิชาการสาธารณสุข	ปก./ชก.	สรรหาเมื่อได้รับการจัดสรรงบประมาณ			(ว่างเดิม)
1197	น.ส.สุชานา ลือจิง	พยาบาลศาสตรบัณฑิต	24-1-06-3602-352(ถ)	พยาบาลวิชาชีพ	ชก.	24-1-06-3602-352(ถ)	พยาบาลวิชาชีพ	ชก.				(เงินอุดหนุน)
1198	ว่าง	-	24-1-06-3602-353(ถ)	พยาบาลวิชาชีพ	ปก./ชก.	24-1-06-3602-353(ถ)	พยาบาลวิชาชีพ	ปก./ชก.	สรรหาเมื่อได้รับการจัดสรรงบประมาณ			(ว่างเดิม)
1199	ว่าง	-	24-1-06-3605-088(ถ)	แพทย์แผนไทย	ปก./ชก.	24-1-06-3605-088(ถ)	แพทย์แผนไทย	ปก./ชก.	สรรหาเมื่อได้รับการจัดสรรงบประมาณ			(ว่างเดิม)
1200	ว่าง	-	24-1-06-4608-030(ถ)	เจ้าพนักงานเภสัชกรรม	ปง./ชง.	24-1-06-4608-030(ถ)	เจ้าพนักงานเภสัชกรรม	ปง./ชง.	สรรหาเมื่อได้รับการจัดสรรงบประมาณ			(ว่างเดิม)
โรงพยาบาลส่งเสริมสุขภาพตำบลบ้านกุ่ม (ขนาดกลาง)												
1201	นายเชาวลิต ภูทับทิม	สาธารณสุขศาสตรบัณฑิต	24-1-06-3601-375(ถ)	ผ.รพ.สต. (นักวิชาการสาธารณสุข)	ชก.	24-1-06-3601-375(ถ)	ผ.รพ.สต. (นักวิชาการสาธารณสุข)	ชก.				(เงินอุดหนุน)
กลุ่มบริหารสาธารณสุข						กลุ่มบริหารสาธารณสุข						
1202	ว่าง	-	24-1-06-3601-376(ถ)	นักวิชาการสาธารณสุข	ปก./ชก.	24-1-06-3601-376(ถ)	นักวิชาการสาธารณสุข	ปก./ชก.	สรรหาเมื่อได้รับการจัดสรรงบประมาณ			(ว่างเดิม)
1203	ว่าง	-	24-1-06-4101-103(ถ)	เจ้าพนักงานธุรการ	ปง./ชง.	24-1-06-4101-103(ถ)	เจ้าพนักงานธุรการ	ปง./ชง.	สรรหาเมื่อได้รับการจัดสรรงบประมาณ			(ว่างเดิม)
1204	ว่าง	-	24-1-06-4201-105(ถ)	เจ้าพนักงานการเงินและบัญชี	ปง./ชง.	24-1-06-4201-105(ถ)	เจ้าพนักงานการเงินและบัญชี	ปง./ชง.	สรรหาเมื่อได้รับการจัดสรรงบประมาณ			(ว่างเดิม)
กลุ่มส่งเสริมป้องกันควบคุมโรค						กลุ่มส่งเสริมป้องกันควบคุมโรค						
1205	ว่าง	-	24-1-06-3601-377(ถ)	นักวิชาการสาธารณสุข	ปก./ชก.	24-1-06-3601-377(ถ)	นักวิชาการสาธารณสุข	ปก./ชก.	สรรหาเมื่อได้รับการจัดสรรงบประมาณ			(ว่างเดิม)
1206	นางอัสนีย์ หะยีสาลี	พยาบาลศาสตรบัณฑิต	24-1-06-3602-354(ถ)	พยาบาลวิชาชีพ	ชก.	24-1-06-3602-354(ถ)	พยาบาลวิชาชีพ	ชก.				(เงินอุดหนุน)
1207	ว่าง	-	24-1-06-4609-073(ถ)	เจ้าพนักงานทันตสาธารณสุข	ปง./ชง.	24-1-06-4609-073(ถ)	เจ้าพนักงานทันตสาธารณสุข	ปง./ชง.	สรรหาเมื่อได้รับการจัดสรรงบประมาณ			(ว่างเดิม)
กลุ่มเวชปฏิบัติครอบครัว						กลุ่มเวชปฏิบัติครอบครัว						
1208	ว่าง	-	24-1-06-3601-378(ถ)	นักวิชาการสาธารณสุข	ปก./ชก.	24-1-06-3601-378(ถ)	นักวิชาการสาธารณสุข	ปก./ชก.	สรรหาเมื่อได้รับการจัดสรรงบประมาณ			(ว่างเดิม)
1209	น.ส.ไชนับ บินมะยะโกะ	พยาบาลศาสตรบัณฑิต	24-1-06-3602-355(ถ)	พยาบาลวิชาชีพ	ชก.	24-1-06-3602-355(ถ)	พยาบาลวิชาชีพ	ชก.				(เงินอุดหนุน)
1210	ว่าง	-	24-1-06-3602-356(ถ)	พยาบาลวิชาชีพ	ปก./ชก.	24-1-06-3602-356(ถ)	พยาบาลวิชาชีพ	ปก./ชก.	สรรหาเมื่อได้รับการจัดสรรงบประมาณ			(ว่างเดิม)

กองสาธารณสุข

ที่	ชื่อ-สกุล	คุณวุฒิการศึกษา	กรอบอัตราเก่าเดิม			กรอบอัตราค่าใหม่			เงินเดือน	เงินประจำตำแหน่ง		หมายเหตุ
			เลขที่ตำแหน่ง	ตำแหน่ง	ระดับ	เลขที่ตำแหน่ง	ตำแหน่ง	ระดับ		เงินประจำตำแหน่ง	เงินค่าตอบแทน/เงินเพิ่มอื่นๆ	
1211	ว่าง	-	24-1-06-3605-089(ถ)	แพทย์แผนไทย	ปก./ชก.	24-1-06-3605-089(ถ)	แพทย์แผนไทย	ปก./ชก.	สรรหาเมื่อได้รับการจัดสรรงบประมาณ		(ว่างเดิม)	
1212	ว่าง	-	24-1-06-4608-031(ถ)	เจ้าพนักงานเภสัชกรรม	ปง./ชง.	24-1-06-4608-031(ถ)	เจ้าพนักงานเภสัชกรรม	ปง./ชง.	สรรหาเมื่อได้รับการจัดสรรงบประมาณ		(ว่างเดิม)	
อำเภอสุคิริน												
โรงพยาบาลส่งเสริมสุขภาพตำบลมโหรี (ขนาดกลาง)												
1213	ว่าง	-	24-1-06-3602-357(ถ)	ผอ.รพ.สต. (พยาบาลวิชาชีพ)	ชก.	24-1-06-3602-357(ถ)	ผอ.รพ.สต. (พยาบาลวิชาชีพ)	ชก.			(ว่างเดิม)	
กลุ่มบริหารสาธารณสุข						กลุ่มบริหารสาธารณสุข						
1214	ว่าง	-	24-1-06-3601-379(ถ)	นักวิชาการสาธารณสุข	ปก./ชก.	24-1-06-3601-379(ถ)	นักวิชาการสาธารณสุข	ปก./ชก.	สรรหาเมื่อได้รับการจัดสรรงบประมาณ		(ว่างเดิม)	
1215	ว่าง	-	24-1-06-4101-104(ถ)	เจ้าพนักงานธุรการ	ปง./ชง.	24-1-06-4101-104(ถ)	เจ้าพนักงานธุรการ	ปง./ชง.	สรรหาเมื่อได้รับการจัดสรรงบประมาณ		(ว่างเดิม)	
1216	ว่าง	-	24-1-06-4201-106(ถ)	เจ้าพนักงานการเงินและบัญชี	ปง./ชง.	24-1-06-4201-106(ถ)	เจ้าพนักงานการเงินและบัญชี	ปง./ชง.	สรรหาเมื่อได้รับการจัดสรรงบประมาณ		(ว่างเดิม)	
กลุ่มส่งเสริมป้องกันควบคุมโรค						กลุ่มส่งเสริมป้องกันควบคุมโรค						
1217	ว่าง	-	24-1-06-3601-380(ถ)	นักวิชาการสาธารณสุข	ปก./ชก.	24-1-06-3601-380(ถ)	นักวิชาการสาธารณสุข	ปก./ชก.	สรรหาเมื่อได้รับการจัดสรรงบประมาณ		(ว่างเดิม)	
1218	ว่าง	-	24-1-06-3602-358(ถ)	พยาบาลวิชาชีพ	ปก./ชก.	24-1-06-3602-358(ถ)	พยาบาลวิชาชีพ	ปก./ชก.	สรรหาเมื่อได้รับการจัดสรรงบประมาณ		(ว่างเดิม)	
1219	ว่าง	-	24-1-06-4609-074(ถ)	เจ้าพนักงานทันตสาธารณสุข	ปง./ชง.	24-1-06-4609-074(ถ)	เจ้าพนักงานทันตสาธารณสุข	ปง./ชง.	สรรหาเมื่อได้รับการจัดสรรงบประมาณ		(ว่างเดิม)	
กลุ่มเวชปฏิบัติครอบครัว						กลุ่มเวชปฏิบัติครอบครัว						
1220	ว่าง	-	24-1-06-3601-381(ถ)	นักวิชาการสาธารณสุข	ปก./ชก.	24-1-06-3601-381(ถ)	นักวิชาการสาธารณสุข	ปก./ชก.	สรรหาเมื่อได้รับการจัดสรรงบประมาณ		(ว่างเดิม)	
1221	นายวีดิวัน มะ	พยาบาลศาสตรบัณฑิต	24-1-06-3602-359(ถ)	พยาบาลวิชาชีพ	ชก.	24-1-06-3602-359(ถ)	พยาบาลวิชาชีพ	ชก.			(เงินอุดหนุน)	
1222	ว่าง	-	24-1-06-3602-360(ถ)	พยาบาลวิชาชีพ	ปก./ชก.	24-1-06-3602-360(ถ)	พยาบาลวิชาชีพ	ปก./ชก.	สรรหาเมื่อได้รับการจัดสรรงบประมาณ		(ว่างเดิม)	
1223	ว่าง	-	24-1-06-3605-090(ถ)	แพทย์แผนไทย	ปก./ชก.	24-1-06-3605-090(ถ)	แพทย์แผนไทย	ปก./ชก.	สรรหาเมื่อได้รับการจัดสรรงบประมาณ		(ว่างเดิม)	
1224	ว่าง	-	24-1-06-4608-032(ถ)	เจ้าพนักงานเภสัชกรรม	ปง./ชง.	24-1-06-4608-032(ถ)	เจ้าพนักงานเภสัชกรรม	ปง./ชง.	สรรหาเมื่อได้รับการจัดสรรงบประมาณ		(ว่างเดิม)	

สรุป ข้อมูล รพ.สต.

เลขที่ ตน.	ตน.	จำนวนกรอบ (อัตรา)	เลขที่ ตน.	ตน.	จำนวนกรอบ (อัตรา)
005-382	นักวิชาการสาธารณสุข	378	003-040	จพง.สาธารณสุข	38
007-360	พยาบาลวิชาชีพ	354	001-074	จพง.ทันตสาธารณสุข	74
001-090	แพทย์แผนไทย	90	001-032	จพง.เภสัชกรรม	32
001-003	นักสาธารณสุข	3	024-104	จพง.ธุรการ	81
			012-106	จพง.การเงินและบัญชี	95

จำนวน กรอบตำแหน่ง ผอ.รพ.สต.

	(อัตรา)		(อัตรา)
ผอ.รพ.สต. (นักวิชาการสาธารณสุข ชก.)	67	ผอ.รพ.สต. (นักสาธารณสุข ชก.)	1
ผอ.รพ.สต. (พยาบาลวิชาชีพ ชก.)	20	ผอ.รพ.สต. (เจ้าพนักงานสาธารณสุข อส.)	9

กองยุทธศาสตร์และงบประมาณ

ที่	ชื่อ-สกุล	คุณวุฒิการศึกษา	กรอบอัตรากำลังเดิม			กรอบอัตรากำลังใหม่			เงินเดือน	เงินประจำตำแหน่ง		หมายเหตุ
			เลขที่ตำแหน่ง	ตำแหน่ง	ระดับ	เลขที่ตำแหน่ง	ตำแหน่ง	ระดับ		เงินประจำตำแหน่ง	เงินค่าตอบแทน/เงินเพิ่มอื่นๆ	
1332	นางมาเรียม ปะคูกา	นิติศาสตรบัณฑิต	24-1-07-2101-011	ผอ.ยุทธศาสตร์และงบประมาณ (นักบริหารงานทั่วไป)	กลาง	24-1-07-2101-011	ผอ.ยุทธศาสตร์และงบประมาณ (นักบริหารงานทั่วไป)	กลาง	588,120 (49,010 × 12)	67,200 (5,600 × 12)	67,200 (5,600 × 12)	722,520
ฝ่ายนโยบายและแผนงาน												
1333	นางกนิณี แก้วง่าย	รัฐประศาสนศาสตรบัณฑิต	24-1-07-2101-012	หน.ฝ่ายนโยบายและแผนงาน (นักบริหารงานทั่วไป)	ต้น	24-1-07-2101-012	หน.ฝ่ายนโยบายและแผนงาน (นักบริหารงานทั่วไป)	ต้น	435,720 (36,310 × 12)	18,000 (1,500 × 12)	-	453,720
1334	น.ส.ส่วนอาชีวะห์ ลออุมา	บริหารธุรกิจบัณฑิต	24-1-07-3103-001	นักวิเคราะห์นโยบายและแผน	ปก.	24-1-07-3103-001	นักวิเคราะห์นโยบายและแผน	ปก.	190,080 (15,840 × 12)	-	-	190,080
1335	น.ส.นิพัทธ์ ศรีเพชร	รัฐประศาสนศาสตรบัณฑิต	24-1-07-3103-005	นักวิเคราะห์นโยบายและแผน	ปก.	24-1-07-3103-005	นักวิเคราะห์นโยบายและแผน	ปก.	185,040 (15,420 × 12)	-	-	185,040
1336	ว่าง	-	24-1-07-4101-004	เจ้าพนักงานธุรการ	ปง./ชง.	24-1-07-4101-004	เจ้าพนักงานธุรการ	ปง./ชง.	297,900 (ค่ากลางเงินเดือน)	-	-	(ว่างเดิม) 297,900
ฝ่ายงบประมาณ												
1337	นายทวี ปุย	รัฐศาสตรบัณฑิต	24-1-07-2101-013	หน.ฝ่ายงบประมาณ (นักบริหารงานทั่วไป)	ต้น	24-1-07-2101-013	หน.ฝ่ายงบประมาณ (นักบริหารงานทั่วไป)	ต้น	506,520 (42,210 × 12)	18,000 (1,500 × 12)	14,160 (1,180 × 12)	538,680
1338	นางดารารัตน์ ชัยมงคล	วิทยาศาสตร์บัณฑิต	24-1-07-3103-002	นักวิเคราะห์นโยบายและแผน	ชก.	24-1-07-3103-002	นักวิเคราะห์นโยบายและแผน	ชก.	468,960 (39,080 × 12)	-	5,160 (430 × 12)	474,120
1339	น.ส.พัชรี ฮักอิน	ศิลปศาสตรบัณฑิต (รัฐศาสตร์)	24-1-07-3103-003	นักวิเคราะห์นโยบายและแผน	ปก.	24-1-07-3103-003	นักวิเคราะห์นโยบายและแผน	ปก.	180,720 (15,060 × 12)	-	-	180,720
1340	นางลักขณา สุภาไชยกิจ	ปวช. พาณิชยกรรม	24-1-07-4101-005	เจ้าพนักงานธุรการ	ชง.	24-1-07-4101-005	เจ้าพนักงานธุรการ	ชง.	483,000 (40,250 × 12)	-	6,360 (530 × 12)	489,360
พนักงานจ้าง												
พนักงานจ้างตามภารกิจ												
1341	น.ส.อภิชญา ทองจินดา	รัฐประศาสนศาสตรบัณฑิต	-	ผู้ช่วยนักวิเคราะห์นโยบายและแผน	-	01-07-001	ผู้ช่วยนักวิเคราะห์นโยบายและแผน	-	220,440 (18,370 × 12)	-	-	220,440
ฝ่ายสถิติข้อมูลและสารสนเทศ												
1342	นางจุรีรัตน์ พรหมดำ	รัฐประศาสนศาสตรมหาบัณฑิต	24-1-07-2101-014	หน.ฝ่ายสถิติข้อมูลและสารสนเทศ (นักบริหารงานทั่วไป)	-	24-1-07-2101-014	หน.ฝ่ายสถิติข้อมูลและสารสนเทศ (นักบริหารงานทั่วไป)	ต้น	442,320 (36,860 × 12)	18,000 (1,500 × 12)	10,080 (840 × 12)	470,400
1343	นายฮานาฟี มาหะมุ	วิทยาศาสตร์บัณฑิต	24-1-07-3106-001	นักวิชาการคอมพิวเตอร์	ชก.	24-1-07-3106-001	นักวิชาการคอมพิวเตอร์	ชก.	349,320 (29,110 × 12)	42,000 (3,500 × 12)	-	391,320

กองทุนศาสตร์และงบประมาณ

ที่	ชื่อ-สกุล	คุณวุฒิการศึกษา	กรอบอัตรากำลังเดิม			กรอบอัตรากำลังใหม่			เงินเดือน	เงินประจำตำแหน่ง		หมายเหตุ
			เลขที่ตำแหน่ง	ตำแหน่ง	ระดับ	เลขที่ตำแหน่ง	ตำแหน่ง	ระดับ		เงินประจำตำแหน่ง	เงินค่าตอบแทน/เงินเพิ่มอื่นๆ	
1344	นายอัสวัน มะเด็ง	วิศวกรรมศาสตรบัณฑิต	24-1-07-3106-002	นักวิชาการคอมพิวเตอร์	ปก.	24-1-07-3106-002	นักวิชาการคอมพิวเตอร์	ปก.	214,560 (17,880 × 12)	-	-	214,560
1345	น.ส.โสรายา สาเรป	ศิลปศาสตรบัณฑิต	24-1-07-3301-001	นักประชาสัมพันธ์	ชก.	24-1-07-3301-001	นักประชาสัมพันธ์	ชก.	276,960 (23,080 × 12)	-	-	276,960
1346	นายธีร์ วชิรอำไพ	ศิลปศาสตรบัณฑิต (ภาษาอังกฤษ)	24-1-07-3301-002	นักประชาสัมพันธ์	ปก.	24-1-07-3301-002	นักประชาสัมพันธ์	ปก.	190,080 (15,840 × 12)	-	-	190,080
1347	ว่าง	-	24-1-07-4301-001	เจ้าพนักงานประชาสัมพันธ์	ปง./ชง.	24-1-07-4301-001	เจ้าพนักงานประชาสัมพันธ์	ปง./ชง.	297,900 (ค่ากลางเงินเดือน)	-	-	(ว่างเดิม) 297,900
	พนักงานจ้าง											
	พนักงานจ้างตามภารกิจ											
1348	นายชุกิฟิลี เครือธัญญาร	ม.ปลาย	01-07-003	พนักงานขับรถยนต์	-	01-07-003	พนักงานขับรถยนต์	-	112,800 (9,400 × 12)	-	-	112,800
ฝ่ายตรวจติดตามและประเมินผล												
1349	นางสุทิมาศ จิตต์มัน	รัฐประศาสนศาสตรมหาบัณฑิต	24-1-07-2101-015	หน.ฝ่ายตรวจติดตามและประเมินผล (นักบริหารงานทั่วไป)	ต้น	24-1-07-2101-015	หน.ฝ่ายตรวจติดตามและประเมินผล (นักบริหารงานทั่วไป)	ต้น	490,800 (40,900 × 12)	18,000 (1,500 × 12)	-	508,800
1350	ว่าที่ร้อยตรีชูภัก อูซึ้ง	ศิลปศาสตรบัณฑิต (ประวัติศาสตร์)	24-1-07-3103-004	นักวิเคราะห์นโยบายและแผน	ปก.	24-1-07-3103-004	นักวิเคราะห์นโยบายและแผน	ปก.	180,720 (15,060 × 12)	-	-	180,720
1351	น.ส.สุรารักษ์ สุบิน	นิติศาสตรบัณฑิต	24-1-07-3103-006	นักวิเคราะห์นโยบายและแผน	ปก.	24-1-07-3103-006	นักวิเคราะห์นโยบายและแผน	ปก.	203,280 (16,940 × 12)	-	-	203,280
1352	นางภาสินี จันทร์แดง	บริหารธุรกิจบัณฑิต	24-1-07-4101-003	เจ้าพนักงานธุรการ	ชง.	24-1-07-4101-003	เจ้าพนักงานธุรการ	ชง.	381,120 (31,760 × 12)	-	2,520 (210 × 12)	383,640
	พนักงานจ้าง											
	พนักงานจ้างตามภารกิจ											
1353	น.ส.รุสมานี สมะแอ	บริหารธุรกิจบัณฑิต	-	ผู้ช่วยนักจัดการงานทั่วไป	-	01-07-002	ผู้ช่วยนักจัดการงานทั่วไป		222,480 (18,540 × 12)	-	-	222,480

กองการศึกษา ศาสนา และวัฒนธรรม

ที่	ชื่อ-สกุล	คุณวุฒิการศึกษา	กรอบอัตราค่าจ้างเดิม			กรอบอัตราค่าจ้างใหม่			เงินเดือน	เงินประจำตำแหน่ง		หมายเหตุ
			เลขที่ตำแหน่ง	ตำแหน่ง	ระดับ	เลขที่ตำแหน่ง	ตำแหน่ง	ระดับ		เงินประจำตำแหน่ง	เงินค่าตอบแทน/เงินเพิ่มอื่นๆ	
1354	นางวีไลวรรณ เอนกรัตน์	ศึกษาศาสตรมหาบัณฑิต	24-1-08-2107-001	ผอ.กองการศึกษา ศาสนา และวัฒนธรรม (นักบริหารงานการศึกษา)	กลาง	24-1-08-2107-001	ผอ.กองการศึกษา ศาสนา และวัฒนธรรม (นักบริหารงานการศึกษา)	กลาง	539,160 (44,930 x 12)	67,200 (5,600 x 12)	72,480 (6,040 x 12)	678,840
ฝ่ายบริหารการศึกษา												
1355	ว่าง	-	24-1-08-2107-002	หน.ฝ่ายบริหารการศึกษา (นักบริหารงานการศึกษา)	ต้น	24-1-08-2107-002	หน.ฝ่ายบริหารการศึกษา (นักบริหารงานการศึกษา)	ต้น	393,600 (ค่ากลางเงินเดือน)	18,000 (1,500 x 12)	-	(ว่างเดิม) 411,600
1356	น.ส.วันเพ็ญ วงแหวน	รัฐศาสตรบัณฑิต	24-1-08-3803-001	นักวิชาการศึกษา	ชก.	24-1-08-3803-001	นักวิชาการศึกษา	ชก.	227,400 (18,950 x 12)	-	-	227,400
1357	น.ส.ศิริษา โต๊ะปะ	ศิลปศาสตรบัณฑิตบัณฑิต	24-1-08-4101-008	เจ้าพนักงานธุรการ	ชง.	24-1-08-4101-008	เจ้าพนักงานธุรการ	ชง.	168,840 (14,070 x 12)	-	-	168,840
ลูกจ้างประจำ												
1358	น.ส.दारุณะ ดอเลาะ	การศึกษามหาบัณฑิต	36	นักวิชาการศึกษา	-	36	นักวิชาการศึกษา	-	369,480 (30,790 x 12)	-	-	369,480
ฝ่ายส่งเสริมการศึกษา ศาสนา และวัฒนธรรม												
1359	น.ส.นุริษา สาและ	ศึกษาศาสตรมหาบัณฑิต (การบริหารการศึกษา)	24-1-08-2107-003	หน.ฝ่ายส่งเสริมการศึกษา ศาสนา และวัฒนธรรม (นักบริหารงานการศึกษา)	ต้น	24-1-08-2107-003	หน.ฝ่ายส่งเสริมการศึกษา ศาสนา และวัฒนธรรม (นักบริหารงานการศึกษา)	ต้น	483,120 (40,260 x 12)	18,000 (1,500 x 12)	7,200 (600 x 12)	508,320
1360	นายรุชฎี ขาจิ	ศิลปศาสตรบัณฑิต	24-1-08-3803-002	นักวิชาการศึกษา	ปก.	24-1-08-3803-002	นักวิชาการศึกษา	ปก.	218,400 (18,200 x 12)	-	-	218,400
1361	น.ส.นุสริน สาระกุล	ศึกษาศาสตรมหาบัณฑิต	24-1-08-3803-003	นักวิชาการศึกษา	ชก.	24-1-08-3803-003	นักวิชาการศึกษา	ชก.	288,120 (24,010 x 12)	-	-	288,120
1362	นายธรรมรัตน์ หัตตประดิษฐ์	ครุศาสตร์อุตสาหกรรมบัณฑิต	24-1-08-3803-004	นักวิชาการศึกษา	ปก.	24-1-08-3803-004	นักวิชาการศึกษา	ปก.	262,560 (21,880 x 12)	-	-	262,560
1363	ว่าง	-	24-1-08-3806-001	นักสันทนการ	ปก./ชก.	24-1-08-3806-001	นักสันทนการ	ปก./ชก.	355,320 (ค่ากลางเงินเดือน)	-	-	(ว่างเดิม) 355,320
1364	น.ส.พาริดาห์ บูละ	วิทยาศาสตร์บัณฑิต	24-1-08-4101-009	เจ้าพนักงานธุรการ	ปง.	24-1-08-4101-009	เจ้าพนักงานธุรการ	ปง.	138,120 (11,510 x 12)	-	-	138,120
พนักงานจ้าง												
พนักงานจ้างตามภารกิจ												
1365	น.ส.ตัวนร่อหิมะ รายอคารี	บริหารธุรกิจบัณฑิต	01-08-001	ผู้ช่วยนักจัดการงานทั่วไป	-	01-08-001	ผู้ช่วยนักจัดการงานทั่วไป	-	234,240 (19,520 x 12)	-	-	234,240

กองการศึกษา ศาสนา และวัฒนธรรม

ที่	ชื่อ-สกุล	คุณวุฒิการศึกษา	กรอบอัตราค่าจ้างเดิม			กรอบอัตราค่าจ้างใหม่			เงินเดือน	เงินประจำตำแหน่ง		หมายเหตุ
			เลขที่ตำแหน่ง	ตำแหน่ง	ระดับ	เลขที่ตำแหน่ง	ตำแหน่ง	ระดับ		เงินประจำตำแหน่ง	เงินค่าตอบแทน/เงินเพิ่มอื่นๆ	
1366	นายบูรานัน เจะเตะ	วิทยาศาสตรบัณฑิต	01-08-002	ครูอาสาพัฒนาการศึกษา	-	01-08-002	ครูอาสาพัฒนาการศึกษา	-	230,280 (19,190 x 12)	-	-	230,280 (เงินอุดหนุน)
1367	นายอิลฮัม ตาละ	วิทยาศาสตรบัณฑิต	01-08-003	ครูอาสาพัฒนาการศึกษา	-	01-08-003	ครูอาสาพัฒนาการศึกษา	-	220,320 (18,360 x 12)	-	-	220,320 (เงินอุดหนุน)
	พนักงานจ้างทั่วไป											
1368	นายรุตสลาม ดอเลาะ	-	02-08-004	คนงานสนามกีฬา	-	02-08-004	คนงานสนามกีฬา	-	108,000 (9,000 x 12)	-	-	108,000 (เงินอุดหนุน)
1369	นายประกอบ คงพูล	ป.6	02-08-005	คนงานสนามกีฬา	-	02-08-005	คนงานสนามกีฬา	-	108,000 (9,000 x 12)	-	-	108,000 (เงินอุดหนุน)
1370	นางนิงนิตย์ สุภาพาบ	ป.6	02-08-006	คนงานสนามกีฬา	-	02-08-006	คนงานสนามกีฬา	-	108,000 (9,000 x 12)	-	-	108,000 (เงินอุดหนุน)
1371	ว่าง	-	02-08-007	คนงานสนามกีฬา	-	02-08-007	คนงานสนามกีฬา	-	108,000 (9,000 x 12)	-	-	(ว่างเดิม) 108,000
1372	ว่าง	-	02-08-008	คนงานสนามกีฬา	-	02-08-008	คนงานสนามกีฬา	-	108,000 (9,000 x 12)	-	-	(ว่างเดิม) 108,000
1373	ว่าง	-	02-08-009	คนงานสนามกีฬา	-	02-08-009	คนงานสนามกีฬา	-	108,000 (9,000 x 12)	-	-	(ว่างเดิม) 108,000
1374	ว่าง	-	02-08-010	คนงานสนามกีฬา	-	02-08-010	คนงานสนามกีฬา	-	108,000 (9,000 x 12)	-	-	(ว่างเดิม) 108,000
1375	ว่าง	-	02-08-011	คนงานสนามกีฬา	-	02-08-011	คนงานสนามกีฬา	-	108,000 (9,000 x 12)	-	-	(ว่างเดิม) 108,000

กองพัสดุและทรัพย์สิน

ท.ร.	ชื่อ-สกุล	คุณวุฒิการศึกษา	กรอบอัตรากำลังเดิม			กรอบอัตรากำลังใหม่			เงินเดือน	เงินประจำตำแหน่ง		หมายเหตุ
			เลขที่ตำแหน่ง	ตำแหน่ง	ระดับ	เลขที่ตำแหน่ง	ตำแหน่ง	ระดับ		เงินประจำตำแหน่ง	เงินค่าตอบแทน/เงินเพิ่มอื่นๆ	
1376	นางสมหญิง รัตนศิริสุวรรณ	บริหารธุรกิจบัณฑิต	24-1-21-2102-005	ผู้อำนวยการกองพัสดุและทรัพย์สิน (นักบริหารงานการคลัง)	กลาง	24-1-21-2102-005	ผู้อำนวยการกองพัสดุและทรัพย์สิน (นักบริหารงานการคลัง)	กลาง	529,560 (44,130 x 12)	67,200 (5,600 x 12)	67,200 (5,600 x 12)	663,960
ฝ่ายจัดหาพัสดุ												
1377	ว่าง	-	24-1-21-2102-006	หัวหน้าฝ่ายจัดหาพัสดุ (นักบริหารงานการคลัง)	ต้น	24-1-21-2102-006	หัวหน้าฝ่ายจัดหาพัสดุ (นักบริหารงานการคลัง)	ต้น	393,600 (ค่ากลางเงินเดือน)	18,000 (1,500 x 12)	-	(ว่างเดิม) 411,600
1378	น.ส.ชัลวานี สดอปา	บริหารธุรกิจบัณฑิต	24-1-21-3204-001	นักวิชาการพัสดุ	ชก.	24-1-21-3204-001	นักวิชาการพัสดุ	ชก.	227,400 (18,950 x 12)	-	-	227,400
1379	ว่าง	-	24-1-21-3204-003	นักวิชาการพัสดุ	ปก./ชก.	24-1-21-3204-003	นักวิชาการพัสดุ	ปก./ชก.	355,320 (ค่ากลางเงินเดือน)	-	-	(ว่างเดิม) 355,320
1380	น.ส.ศุภิภรณ์ สุวรรณรัตน์	ปวส. คอมพิวเตอร์ธุรกิจ	24-1-21-4203-002	เจ้าพนักงานพัสดุ	ปง.	24-1-21-4203-002	เจ้าพนักงานพัสดุ	ปง.	146,640 (12,220 x 12)	-	-	146,640
1381	น.ส.เพียงเพ็ญ ทองคุปต์	บริหารธุรกิจบัณฑิต	24-1-21-4203-003	เจ้าพนักงานพัสดุ	ชง.	24-1-21-4203-003	เจ้าพนักงานพัสดุ	ชง.	506,520 (42,210 x 12)	-	6,360 (530 x 12)	512,880
1382	นายอาหะมะ หะยีมามะ	บัญชีบัณฑิต	24-1-21-4203-004	เจ้าพนักงานพัสดุ	ปง.	24-1-21-4203-004	เจ้าพนักงานพัสดุ	ปง.	140,400 (11,700 x 12)	-	-	140,400
1383	ว่าง	-	24-1-21-4203-006	เจ้าพนักงานพัสดุ	ปง./ชง.	24-1-21-4203-006	เจ้าพนักงานพัสดุ	ปง./ชง.	297,900 (ค่ากลางเงินเดือน)	-	-	(ว่างเดิม) 297,900
พนักงานจ้าง												
พนักงานจ้างตามภารกิจ												
1384	น.ส.โซเฟีย สามแม	บริหารธุรกิจบัณฑิต	01-21-001	ผู้ช่วยนักวิชาการพัสดุ	-	01-21-001	ผู้ช่วยนักวิชาการพัสดุ	-	180,000 (15,000 x 12)	-	-	180,000
1385	น.ส.นุรมิ ดาโอะ	บริหารธุรกิจบัณฑิต	01-21-002	ผู้ช่วยเจ้าพนักงานธุรการ	-	01-21-002	ผู้ช่วยเจ้าพนักงานธุรการ	-	138,000 (11,500 x 12)	-	-	138,000
ฝ่ายทะเบียนพัสดุและทรัพย์สิน												
1386	ว่าง	-	24-1-21-2102-007	หัวหน้าฝ่ายทะเบียนพัสดุและทรัพย์สิน (นักบริหารงานการคลัง)	ต้น	24-1-21-2102-007	หัวหน้าฝ่ายทะเบียนพัสดุและทรัพย์สิน (นักบริหารงานการคลัง)	ต้น	393,600 (ค่ากลางเงินเดือน)	18,000 (1,500 x 12)	-	(ว่างเดิม) 411,600
1387	ว่าง	-	24-1-21-3204-002	นักวิชาการพัสดุ	ปก./ชก.	24-1-21-3204-002	นักวิชาการพัสดุ	ปก./ชก.	355,320 (ค่ากลางเงินเดือน)	-	-	(ว่างเดิม) 355,320
1388	น.ส.กมลวรรณ แก้วเพชร	ปวส. การบัญชี	24-1-21-4203-001	เจ้าพนักงานพัสดุ	ปง.	24-1-21-4203-001	เจ้าพนักงานพัสดุ	ปง.	140,400 (11,700 x 12)	-	-	140,400

กองพัสดุและทรัพย์สิน

ที่	ชื่อ-สกุล	คุณวุฒิการศึกษา	กรอบอัตรากำลังเดิม			กรอบอัตรากำลังใหม่			เงินเดือน	เงินประจำตำแหน่ง		หมายเหตุ
			เลขที่ตำแหน่ง	ตำแหน่ง	ระดับ	เลขที่ตำแหน่ง	ตำแหน่ง	ระดับ		เงินประจำตำแหน่ง	เงินค่าตอบแทน/เงินเพิ่มอื่นๆ	
1389	ว่าง	-	24-1-21-4203-005	เจ้าพนักงานพัสดุ	ปง./ชง.	24-1-21-4203-005	เจ้าพนักงานพัสดุ	ปง./ชง.	297,900 (ค่ากลางเงินเดือน)	-	-	(ว่างเดิม) 297,900
1390	ว่าง	-	24-1-21-4203-007	เจ้าพนักงานพัสดุ	ปง./ชง.	24-1-21-4203-007	เจ้าพนักงานพัสดุ	ปง./ชง.	297,900 (ค่ากลางเงินเดือน)	-	-	(ว่างเดิม) 297,900
1391	น.ส.สมศรี ศรีรัตน์	บริหารธุรกิจบัณฑิต	24-1-21-4101-010	เจ้าพนักงานธุรการ	ชง.	24-1-21-4101-010	เจ้าพนักงานธุรการ	ชง.	381,120 (31,760 x 12)	-	3,720 (310 x 12)	384,840

กองการเจ้าหน้าที่

ที่	ชื่อ-สกุล	คุณวุฒิการศึกษา	กรอบอัตรากำลังเดิม			กรอบอัตรากำลังใหม่			เงินเดือน	เงินประจำตำแหน่ง		หมายเหตุ
			เลขที่ตำแหน่ง	ตำแหน่ง	ระดับ	เลขที่ตำแหน่ง	ตำแหน่ง	ระดับ		เงินประจำตำแหน่ง	เงินค่าตอบแทน/เงินเพิ่มอื่นๆ	
1392	น.ส.สุนิมา หาสกุล	รัฐประศาสนศาสตรมหาบัณฑิต	24-1-29-2101-016	ผู้อำนวยการกองการเจ้าหน้าที่ (นักบริหารงานทั่วไป)	กลาง	24-1-29-2101-016	ผู้อำนวยการกองการเจ้าหน้าที่ (นักบริหารงานทั่วไป)	กลาง	437,400 (36,450 × 12)	67,200 (5,600 × 12)	67,200 (5,600 × 12)	571,800
ฝ่ายสรรหาและบรรจุแต่งตั้ง												
1393	น.ส.ยินดี ประสมชาติ	รัฐประศาสนศาสตรมหาบัณฑิต	24-1-29-2101-002	หัวหน้าฝ่ายสรรหาและบรรจุแต่งตั้ง (นักบริหารงานทั่วไป)	ต้น	24-1-29-2101-002	หัวหน้าฝ่ายสรรหาและบรรจุแต่งตั้ง (นักบริหารงานทั่วไป)	ต้น	448,920 (37,410 × 12)	18,000 (1,500 × 12)	-	466,920
1394	น.ส.รุ่งกานต์ ศรีสกุลกานต์	บริหารธุรกิจบัณฑิต	24-1-29-3102-001	นักทรัพยากรบุคคล	ชก.	24-1-29-3102-001	นักทรัพยากรบุคคล	ชก.	276,960 (23,080 × 12)	-	-	276,960
1395	น.ส.ศศิธร ศิริวัฒน์	บริหารธุรกิจบัณฑิต	24-1-29-3102-003	นักทรัพยากรบุคคล	ปก.	24-1-29-3102-003	นักทรัพยากรบุคคล	ปก.	185,040 (15,420 × 12)	-	-	185,040
1396	น.ส.วรัชชล ดีละมัน	บริหารธุรกิจบัณฑิต	24-1-29-3102-004	นักทรัพยากรบุคคล	ปก.	24-1-29-3102-004	นักทรัพยากรบุคคล	ปก.	185,040 (15,420 × 12)	-	-	185,040
1397	ว่าง	-	24-1-29-3102-006	นักทรัพยากรบุคคล	ปก./ชก.	24-1-29-3102-006	นักทรัพยากรบุคคล	ปก./ชก.	355,320 (ค่ากลางเงินเดือน)	-	-	(ว่างเดิม) 355,320
1398	ว่าง	-	24-1-29-3102-007	นักทรัพยากรบุคคล	ปก./ชก.	24-1-29-3102-007	นักทรัพยากรบุคคล	ปก./ชก.	355,320 (ค่ากลางเงินเดือน)	-	-	(ว่างเดิม) 355,320
ฝ่ายส่งเสริมและพัฒนาบุคลากร												
1399	นางภัทรนิษฐ์ ยอดไกร	รัฐประศาสนศาสตรมหาบัณฑิต	24-1-29-2101-017	หัวหน้าฝ่ายส่งเสริมและพัฒนาบุคลากร (นักบริหารงานทั่วไป)	ต้น	24-1-29-2101-017	หัวหน้าฝ่ายส่งเสริมและพัฒนาบุคลากร (นักบริหารงานทั่วไป)	ต้น	435,720 (36,310 × 12)	18,000 (1,500 × 12)	-	453,720
1400	นายชพิงก์ สารี	บริหารธุรกิจบัณฑิต	24-1-29-3101-007	นักจัดการงานทั่วไป	ปก.	24-1-29-3101-007	นักจัดการงานทั่วไป	ปก.	222,240 (18,520 × 12)	-	-	222,240
1401	นางมนตรา สุวรรณลี	รัฐประศาสนศาสตรมหาบัณฑิต	24-1-01-3102-002	นักทรัพยากรบุคคล	ชก.	24-1-29-3102-002	นักทรัพยากรบุคคล	ชก.	522,960 (43,580 × 12)	-	4,200 (350 × 12)	527,160
1402	น.ส.สมฤดี วงศ์น้อย	บริหารธุรกิจบัณฑิต	24-1-29-3102-005	นักทรัพยากรบุคคล	ปก.	24-1-29-3102-005	นักทรัพยากรบุคคล	ปก.	185,040 (15,420 × 12)	-	-	185,040
1403	น.ส.วิภาวดี เพชรสลับแก้ว	ศิลปศาสตรบัณฑิต	24-1-29-3102-008	นักทรัพยากรบุคคล	ปก.	24-1-29-3102-008	นักทรัพยากรบุคคล	ปก.	190,080 (15,840 × 12)	-	-	190,080
ฝ่ายวินัยและส่งเสริมคุณธรรม												
1404	น.ส.จันทร์จิรา พรมแก้ว	บริหารธุรกิจบัณฑิต	24-1-29-2101-003	หัวหน้าฝ่ายวินัยและส่งเสริมคุณธรรม (นักบริหารงานทั่วไป)	ต้น	24-1-29-2101-003	หัวหน้าฝ่ายวินัยและส่งเสริมคุณธรรม (นักบริหารงานทั่วไป)	ต้น	455,520 (37,960 × 12)	18,000 (1,500 × 12)	-	473,520

กองการเจ้าหน้าที่

ที่	ชื่อ-สกุล	คุณวุฒิ การศึกษา	กรอบอัตราเก่าดั้งเดิม			กรอบอัตราค่าจ้างใหม่			เงินเดือน	เงินประจำตำแหน่ง		หมายเหตุ
			เลขที่ ตำแหน่ง	ตำแหน่ง	ระดับ	เลขที่ ตำแหน่ง	ตำแหน่ง	ระดับ		เงินประจำ ตำแหน่ง	เงินค่าตอบแทน /เงินเพิ่มอื่นๆ	
1405	นายปฤทธา บุญตามช่วย	นิติศาสตรบัณฑิต	24-1-29-3105-003	นิติกร	ชก.	24-1-29-3105-003	นิติกร	ชก.	448,920 (37,410 × 12)	-	4,200 (350 × 12)	453,120
1406	นายณรธีร์ เพ็ชรพูล	นิติศาสตรบัณฑิต	24-1-29-3105-004	นิติกร	ปก.	24-1-29-3105-004	นิติกร	ปก.	448,920 (37,410 × 12)	-	-	448,920
งานธุรการ												
1407	น.ส.ทิพฟานี หะยีสะแม	ปวส. คอมพิวเตอร์ธุรกิจ	24-1-29-4101-012	เจ้าพนักงานธุรการ	ปง.	24-1-29-4101-012	เจ้าพนักงานธุรการ	ปง.	140,400 (11,700 × 12)	-	-	140,400
1408	นางสุดา ภัทรพงศ์พันธ์	บริหารธุรกิจบัณฑิต	24-1-29-4101-013	เจ้าพนักงานธุรการ	ชง.	24-1-29-4101-013	เจ้าพนักงานธุรการ	ชง.	318,960 (26,580 × 12)	-	6,000 (500 × 12)	324,960
1409	น.ส.รอฮานี เต๊ะ	ศึกษาศาสตรบัณฑิต	24-1-29-4101-021	เจ้าพนักงานธุรการ	ปง.	24-1-29-4101-021	เจ้าพนักงานธุรการ	ปง.	149,640 (12,470 × 12)	-	-	149,640

หน่วยตรวจสอบภายใน

ที่	ชื่อ-สกุล	คุณวุฒิ การศึกษา	กรอบอัตรากำลังเดิม			กรอบอัตรากำลังใหม่			เงินเดือน	เงินประจำตำแหน่ง		หมายเหตุ
			เลขที่ ตำแหน่ง	ตำแหน่ง	ระดับ	เลขที่ ตำแหน่ง	ตำแหน่ง	ระดับ		เงินประจำ ตำแหน่ง	เงินค่าตอบแทน /เงินเพิ่มอื่นๆ	
1410	นางสมร ขวัญนาคม	บริหารธุรกิจ มหาบัณฑิต	24-1-12-3205-001	นักวิชาการตรวจสอบภายใน	ชก.	24-1-12-3205-001	นักวิชาการตรวจสอบภายใน	ชก.	288,120 (24,010 × 12)	-	-	288,120
1411	ว่าง	-	24-1-12-3205-002	นักวิชาการตรวจสอบภายใน	ปก./ชก.	24-1-12-3205-002	นักวิชาการตรวจสอบภายใน	ปก./ชก.	355,320 (ค่ากลางเงินเดือน)	-	-	(ว่างเดิม) 355,320

ภาคผนวก



ประกาศองค์การบริหารส่วนจังหวัดนครราชสีมา ๓ ๕๕/๒๕๖๗

เรื่อง การกำหนดกองหรือส่วนราชการที่เรียกชื่ออย่างอื่นในสังกัดองค์การบริหารส่วนจังหวัดนครราชสีมา
และการแบ่งส่วนราชการภายใน สำนักปลัดองค์การบริหารส่วนจังหวัด
กอง หรือส่วนราชการที่เรียกชื่ออย่างอื่น แก้ไขเพิ่มเติม ฉบับที่ ๓ พ.ศ. ๒๕๖๗

ตามที่องค์การบริหารส่วนจังหวัดนครราชสีมาได้มีประกาศ เรื่อง การกำหนดกองหรือส่วนราชการที่เรียกชื่ออย่างอื่นในสังกัดองค์การบริหารส่วนจังหวัดนครราชสีมา และการแบ่งส่วนราชการภายใน สำนักปลัดองค์การบริหารส่วนจังหวัด กอง หรือส่วนราชการที่เรียกชื่ออย่างอื่น ลงวันที่ ๒๙ กันยายน ๒๕๖๖ ซึ่งแก้ไขเพิ่มเติมโดยประกาศองค์การบริหารส่วนจังหวัดนครราชสีมา เรื่อง การกำหนดกองหรือส่วนราชการที่เรียกชื่ออย่างอื่นในสังกัดองค์การบริหารส่วนจังหวัดนครราชสีมา และการแบ่งส่วนราชการภายใน สำนักปลัดองค์การบริหารส่วนจังหวัด กอง หรือส่วนราชการที่เรียกชื่ออย่างอื่น แก้ไขเพิ่มเติม พ.ศ. ๒๕๖๗ ลงวันที่ ๒๔ กันยายน ๒๕๖๗ และประกาศองค์การบริหารส่วนจังหวัดนครราชสีมา เรื่อง การกำหนดกองหรือส่วนราชการที่เรียกชื่ออย่างอื่นในสังกัดองค์การบริหารส่วนจังหวัดนครราชสีมา และการแบ่งส่วนราชการภายใน สำนักปลัดองค์การบริหารส่วนจังหวัด กอง หรือส่วนราชการที่เรียกชื่ออย่างอื่น แก้ไขเพิ่มเติม ฉบับที่ ๒ พ.ศ. ๒๕๖๗ ลงวันที่ ๒๔ กันยายน ๒๕๖๗ นั้น

คณะกรรมการข้าราชการองค์การบริหารส่วนจังหวัด จังหวัดนครราชสีมา (ก.จ.จ.นครราชสีมา) ในการประชุมครั้งที่ ๑๑/๒๕๖๗ เมื่อวันที่ ๒๕ พฤศจิกายน ๒๕๖๗ มีมติเห็นชอบให้องค์การบริหารส่วนจังหวัดนครราชสีมา ปรับขนาดโรงพยาบาลส่งเสริมสุขภาพตำบลในสังกัดกองสาธารณสุข จำนวน ๖ แห่ง ฉะนั้น เพื่อเป็นการส่งเสริมและพัฒนาการให้บริการประชาชนให้ได้รับการบริหารด้านการแพทย์อย่างทั่วถึงและเท่าเทียม อาศัยอำนาจตามประกาศคณะกรรมการข้าราชการองค์การบริหารส่วนจังหวัด จังหวัดนครราชสีมา เรื่อง หลักเกณฑ์และเงื่อนไขเกี่ยวกับการบริหารงานบุคคลขององค์การบริหารส่วนจังหวัด (ฉบับที่ ๓๗) พ.ศ. ๒๕๖๓ ลงวันที่ ๙ พฤศจิกายน ๒๕๖๓ และประกาศคณะกรรมการข้าราชการองค์การบริหารส่วนจังหวัด จังหวัดนครราชสีมา เรื่อง กำหนดกองสำนัก หรือส่วนราชการที่เรียกชื่ออย่างอื่นขององค์การบริหารส่วนจังหวัด พ.ศ. ๒๕๖๓ ลงวันที่ ๙ พฤศจิกายน ๒๕๖๓ และมีมติคณะกรรมการข้าราชการองค์การบริหารส่วนจังหวัด จังหวัดนครราชสีมา (ก.จ.จ.นครราชสีมา) ในการประชุมครั้งที่ ๑๑/๒๕๖๗ เมื่อวันที่ ๒๕ พฤศจิกายน ๒๕๖๗ จึงออกประกาศไว้ ดังนี้

ข้อ ๑ ประกาศนี้ให้ใช้บังคับตั้งแต่วันถัดจากวันประกาศเป็นต้นไป

ข้อ ๒ ให้ยกเลิกความใน (๗) (๒๗) (๒๘) (๔๔) (๕๒) (๕๓) และ (๕๔) ของข้อ ๕ ๕.๓ ๕.๓.๒ แห่งประกาศองค์การบริหารส่วนจังหวัดนครราชสีมา เรื่อง การกำหนดกองหรือส่วนราชการที่เรียกชื่ออย่างอื่นในสังกัดองค์การบริหารส่วนจังหวัดนครราชสีมา และการแบ่งส่วนราชการภายใน สำนักปลัดองค์การบริหารส่วนจังหวัด กอง หรือส่วนราชการที่เรียกชื่ออย่างอื่น แก้ไขเพิ่มเติม พ.ศ. ๒๕๖๗ ลงวันที่ ๒๔ กันยายน ๒๕๖๗ และให้ใช้ความต่อไปนี้แทน

“ (๗) โรงพยาบาลส่งเสริมสุขภาพตำบลปะลูกาสามเกาะ	ขนาดใหญ่
(๒๗) โรงพยาบาลส่งเสริมสุขภาพตำบลบ้านสาวอ	ขนาดกลาง
(๒๘) โรงพยาบาลส่งเสริมสุขภาพตำบลเรียง	ขนาดกลาง
(๔๔) โรงพยาบาลส่งเสริมสุขภาพตำบลบ้านป่าไผ่	ขนาดกลาง
(๕๒) โรงพยาบาลส่งเสริมสุขภาพตำบลเยื้อง	ขนาดกลาง
(๕๓) โรงพยาบาลส่งเสริมสุขภาพตำบลละหาร	ขนาดใหญ่
(๕๔) โรงพยาบาลส่งเสริมสุขภาพตำบลจอบะ	ขนาดใหญ่”

/ข้อ ๒...

ข้อ ๓ ความในส่วนอื่นให้เป็นไปตามประกาศเดิมทุกประการ

จึงประกาศให้ทราบโดยทั่วกัน

ประกาศ ณ วันที่ ๖ ธันวาคม พ.ศ. ๒๕๖๗



(นายภูเชิง ยาวอหะซัน)

นายกองค์การบริหารส่วนจังหวัดนราธิวาส



แผนอัตรากำลัง 3 ปี

ขององค์การบริหารส่วนจังหวัดนราธิวาส

ประจำปีงบประมาณ พ.ศ. 2567 - 2569

ปรับปรุงครั้งที่ 3 พ.ศ. 2567

ฝ่ายสรรหาและบรรจุแต่งตั้ง
กองการเจ้าหน้าที่